www.glassrpske.com

Глас Српске

ДНЕВНИ ЛИСТ РЕПУБЛИКЕ СРПСКЕ, БАЊАЛУКА

Произведено У СРПСКОЈ наше је БОЉЕ

Сриједа, 21. август 2013. Број 13.210 Година LXXI Цијена 0.80 КМ

страна 2 **ВИЈЕСТИ**

Због новог граничног режима трпе радници и привреда

ДРУШТВО

страна 6 Диана Будисављевић, хероина за понос свих нација

страна 9 **ПАНОРАМА**

Недић: Пријаве против бивших директора у Српцу због губитака

АНАЛИЗА "СТРАТФОРА"

Притисак на БиХ због џихадиста

Безбједност дуж граница ЕУ вјероватно ће бити појачана. Ово би могло довести до притиска на земље Балкана да унаприједе безбједност, наглашено у анализи

страна 5

Слободно око 1.700 мјеста у домовима у РС

Студенти у трци за смјештај

страна 7

Свечано отворен 45. ТВ турнир шампиона

Почела добојска рукометна смотра

страна 53

Предузеће "Никола Тесла", послије Херцеговине, пословање шири и на друге дијелове РС

Нови погони за текстилце

На посљедњем јавном позиву, поред пријава из Билеће, Требиња и Љубиња, жељу да раде изразили и радници из Фоче, Калиновика, Вишеграда, Хан Пијеска, Мркоњић Града, Добоја, Рудог, Рогатице, Источног Сарајева, те Бањалуке, казали у фирми "Никола Тесла"

страна 10

НА ЛИСТИ НАЈВЕЋИХ ЗАРАДА ЧЕТВОРО ИЗ БАЊАЛУКЕ

ТОП ДЕСЕТ највећих личних примања у Српској у јуну

Бањалучанин за мјесец зарадио 72.500 КМ

страна 3

У акцији "Тројка" ухапшене три особе

Жену хтјели да поспу киселином

Ухапшени Ненад Берић и Мишо Бурсаћ из Бањалуке и Далибор Кекић, рођен у Ријеци, који дуже вријеме борави у Бањалуци

страна 12

Вијести дана

ЈЕДИНО РЈЕШЕЊЕ ЗА СПАС РАДНИКА И СПАС ОПШТИНЕ КНЕЖЕВО КОЈА НЕМА ПАРА ЈЕ ДА МЕ ОБЈЕСЕ.

БОРЕ ШКЕЉИЋ,
НАЧЕЛНИК ОПШТИНЕ КНЕЖЕВО

ПИШЕ: СВЈЕТЛАНА ТАДИЋ
svjetlanat@glassrpske.com

Шта се наводи **у допису** пограничних општина у РС институцијама БиХ поводом уласка Хрватске у ЕУ

Привреда трпи, радници не могу на посао

Становницима Козарске и Хрватске Дубице онемогућен одлазак на посао и повратак из друге смјене. Привреди Новог Града стварају се непотребни огромни трошкови

БАЊАЛУКА, САРАЈЕВО - Привреда Новог Града трпи огромне трошкове, у Козарској Дубици гранични прелаз ради само од шест до 22 часа, забиљежен је и велики пад промета у продавницама, а сва предузећа из приједорске регије имају проблем при извозу робе.

Наведено је ово у позиву за хитан састанак који су градоначелник Приједора, те начелници општина Нови Град, Козарска Дубица, Костајница, Оштра Лука и Крупа на Уни упутили Савјету министара, те Министарству спољне трговине и економских односа и Министарству иностраних послова БиХ. Они траже да буду ријешени проблеми који су настали послије потписивања уговора о граничним прелазима између БиХ и Хрватске, која је 1. јула ушла у Европску унију.

- Гранични прелаз Нови Град - Двор на Уни раније је служио за међународни промет робе и путника, а по потписаном уговору предвиђен је само за међународни промет путника, чиме се привреди Новог Града стварају непотребни огромни трошкови, јер се промет робе мора обављати преко других прелаза - наведено је у позиву.

Додају и да се због појачаног саобраћаја према Козарској Дубици и прелазу у Доњој Градини стварају велики проблеми и општини Костајница, која због неодговарајуће путне инфраструктуре не може да пропусти повећан број возила која морају пролазити кроз центар.

САВЈЕТ МИНИСТАРА ИДУЋЕ СЕДМИЦЕ О ПРОБЛЕМИМА

- Гранични прелаз Козарска Дубица - Хрватска Дубица раније је био међународни гранични прелаз за промет путника, а по потписаном уговору предвиђен је као стални гранични прелаз за гранични промет са радним временом од шест до 22 часа, што је произвело велике проблеме становницима у обје државе - истакнуто је.

Појашњава се да је велики број грађана из Козарске Дубице запослен у Хрватској Дубици и обрнуто, те да им је онемогућен одлазак на посао и повратак из друге смјене због радног времена граничног прелаза. Радници често морају да путују на граничне прелазе у Костајници или Градини, што свакодневно представља више од 100 километара.

У позиву се наглашава да је досадашња штета огромна, а као изузетно важно питање наводи се и проблем извоза робе у ЕУ.

- То се односи, прије свега, на фирме "Млијекопродукт" и "Хемијску прераду кукуруза" с обзиром на то да је уз њих везан велики број пољопривредних домаћинстава. Значајне и сличне проблеме имају сва предузећа из ове регије - истакли су начелници.

Иако су проблеми у граничном дијелу БиХ евидентни још од 1. јула, а позив за састанак упућен већ привих дана новог граничног режима, Савјет министара БиХ ће тек почетком идуће седмице одржати сједницу на којој ће се наћи ова питања.

- Највећи дио сједнице биће посвећен проблематици која се тиче режима преласка границе са Хрватском, односно промета људи и робе послије уласка те земље у ЕУ и о пограничним дозволама - рекао је генерални секретар Савјета министара БиХ Звонимир Кутлеша и додао да би на сједници требало да буде ријечи и о измјени уговора о граничним прелазима између БиХ и Хрватске.

Предсједништво БиХ је на сједници 7. августа донијело закључак којим се иницира покретање поступка за измјену уговора, а што би за циљ требало да има рјешавање проблема протока људи и робе између двије земље.

ПРОПУСНИЦЕ

Звонимир Кутлеша рекао је да ће једно од питања која ће се наћи пред Савјетом министара бити и утврђивање цијене пограничних пропусница.

- У овом моменту не могу потврдити да ли су предсједавајући Савјета министара Вјекослав Беванда и премијер Хрватске Зоран Милановић постигли било какав договор о цијени пропусница - рекао је Кутлеша.

Радислав Јовичић, министар унутрашњих послова РС

Извјештај против званичника МУП-а

ТРЕБИЊЕ - Министарство унутрашњих послова (МУП) РС одлучно се бори и процесуира и своје припаднике за све почињене прекршаје, а сљедећих дана бићете свједоци да смо против једног високог званичника МУП-а РС поднијели извјештај о почињеном кривичном дјелу.

Изјавио је то јуче у Требињу министар унутрашњих послова РС Радислав Јовичић.

НЕМА ГОВОРА О ЧИСТКАМА У МУП-у

- То ће бити доказ да ми чистимо и своје редове и да немамо пардона ни према коме - поручио је Јовичић.

Министар је за тврдње СДС-а да ће кадрови из СНСД-а бити постављени на водеће позиције у МУП-у рекао да су обичне спекулације, те нагласио да у МУП-у РС постоје само планови и активности које указују на то да онај ко не може да ради свој посао мора да буде замијењен неким ко ће дати боље резултате.

Казао је да су у МУП-у у току одређене активности на промјени систематизације и организације радних мјеста, које ће омогућити само јачу везу центара са сједиштем.

- То нема ама баш никакве везе са чисткама јер оне не постоје - истакао је Јовичић.

Он се осврнуо и на истрагу у "случају Фабрике глинице Бирач" те нагласио да је то сложен процес и да се не може радити паушално и површно.

- Неки медији су пренијели информацију да сам "пао" на овом случају, али то није истина јер ће истраге у "случају Бирча", БИБ и Балкан фонда трајати и до три-четири године - рекао је Јовичић.

Јовичић је јуче посјетио Центар јавне безбједности Требиње и изјавио да овај ЦЈБ остварује сигурно најбоље резултате од осталих центара.

Р. Ми.

Вијести

БиХ и Италија
Унаприједити економску сарадњу

САРАЈЕВО - Члан Предсједништва БиХ из Српске Небојша Радмановић и амбасадор Италије у БиХ Руђеро Коријас констатовали су јуче да постоји простор за унапређење економске сарадње двије земље, првенствено у енергетском сектору, и да је на овом плану потребно радити заједничким напорима, јавиле су агенције.

Мун и Шпирић
Политичка ситуација кочи економију

САРАЈЕВО - Министар финансија и трезора БиХ Никола Шпирић и амерички амбасадор у БиХ Патрик Мун констатовали су јуче да је застој у рјешавању крупних политичких питања препрека за стране инвестиције и побољшање економских прилика у БиХ, јавиле су агенције. На састанку је било ријечи и о посјети делегације ММФ-а почетком септембра.

Мајкић
Окончање расправе о талачкој кризи

САРАЈЕВО - Сједница Заједничке комисије за одбрану и безбједност Парламента БиХ, на којој би требало да буде окончана расправа у вези са блокадом зграде институција БиХ од 5. до 7. јуна, заказана је за понедјељак, 26. август, а на сједницу је позван и главни тужилац БиХ Горан Салиховић, рекла је јуче предсједавајућа Комисије Душанка Мајкић.

Бањалука
Зборник о страдању

БАЊАЛУКА - "Историјски пројекат Сребреница" ускоро ће објавити нови зборник радова под називом "Однос према српским жртвама у сукобима током двадесетог вијека", који ће покрити период од Другог свјетског рата до сукоба у вези са распадом СФРЈ и односе према српским жртвама на подручју Словеније, Хрватске и БиХ. Зборник ће у септембру бити представљен у Бањалуци, а у октобру у Београду.

ДОДИК И РАГУЖ: СПРЕМНОСТ ЗА РЈЕШАВАЊЕ ПРИОРИТЕТНИХ ПИТАЊА

БАЊАЛУКА - Лидер СНСД-а Милорад Додик разговарао је јуче са предсједником ХДЗ-а 1990. Мартином Рагужем о актуелној политичкој ситуацији и начину рјешавања отворених питања у БиХ, саопштено је из СНСД-а. Посебно је било ријечи о имплементацији одлуке у "предмету Сејдић-Финци" и механизму координације на путу ка ЕУ, а констатована је добра сарадња ових странака, као и спремност за рјешавање приоритетних питања, која ће омогућити напредак у процесу европских интеграција.

В. К.

Топ десет **највећих личних примања** у Српској остварених у јуну

Бањалучанин за мјесец зарадио 72.500 марака

Други и трећи на листи десет највећих исплата личних примања по основу радног односа такође су Бањалучани, који су се бавили финансијским пословањем и који су зарадили 40.999, односно 26.402 КМ

ПИШЕ: МАРИЈАНА МИЉИЋ
marijanam@glassrpske.com

БАЊАЛУКА - Највећу зараду у јуну у Републици Српској имао је запослени у Бањалуци, који се бавио активностима у вези са некретнинама и изнајмљивањем, а којем је за мјесец исплаћено 72.500 марака, подаци су Пореске управе РС.

Листа топ десет највећих исплата личних примања по основу радног односа у јуну, а које су пријављене Пореској управи РС, показује да су у том мјесецу највеће зараде имала четири Бањалучанина, који су се бавили или активностима у вези са некретнинама или пословима из области финансија.

Послије Бањалучанина који је у јуну зарадио 72.500 марака, други и трећи на листи десет највећих исплата личних примања по основу радног односа такође су Бањалучани, који су се бавили финансијским пословањем и који су зарадили 40.999, односно 26.402 марке.

Четврту позицију заузео је такође Бањалучанин, који се бави активностима у вези са некретнинама, изнајмљивањем и пословним активностима, који је за мјесец зарадио 12.100 марака.

Слиједе двојица Паљана, који су се бавили финансијама, а који су у јуну зарадили 9.982 марке, односно 9.085 марака.

Седму позицију заузима запослени у области производње и снабдијевања електричном енергијом, гасом и водом у Фочи, чија је зарада износила 8.000 марака.

Идуће двије позиције дијеле запослени у области трговине на велико и мало, поправке моторних возила и мотоцикала из Бањалуке и Челинца, који су зарадили идентичан износ - 7.291 марку.

Посљедњи на листи топ десет зарада је запослени у Бањалуци, који се бави комуналним, друштвеним и личним услужним активностима, а чија су мјесечна примања износила 7.845 марака.

ЗА ИСПЛАТУ	ОПШТИНА	ДЈЕЛАТНОСТ
72.500,01	БАЊАЛУКА	Активности у вези са некретнинама, изнајмљивање и пословне активности
40.999,11	БАЊАЛУКА	Финансијско пословање
26.402,65	БАЊАЛУКА	Финансијско пословање
12.100,37	БАЊАЛУКА	Активности у вези са некретнинама, изнајмљивање и пословне активности
9.982,33	ПАЛЕ	Финансијско пословање
9.075,07	ПАЛЕ	Финансијско пословање
8.000,01	ФОЧА	Производња и снабдијевање електричном енергијом, гасом и водом
7.921,00	БАЊАЛУКА	Трговина на велико и на мало, поправка моторних возила и мотоцикала
7.921,00	ЧЕЛИНАЦ	Трговина на велико и на мало, поправка моторних возила и мотоцикала
7.845,75	БАЊАЛУКА	Остале комуналне, друштвене и личне услужне активности

ДЕСЕТ НАЈВЕЋИХ ИСПЛАТА ЛИЧНИХ ПРИМАЊА У ЈУНУ

Према подацима Завода за статистику РС, просјечна нето плата исплаћена у јуну ове године износила је 816 КМ. Највећа просјечна нето плата у Српској исплаћена је у области финансијског посредовања и осигурања, и то 1.320 КМ, а најнижа у подручју умјетности, забаве и рекреације, односно 520 КМ.

ПРОСЈЕЧНА НЕТО ПЛАТА У ЈУНУ У РС ИЗНОСИЛА 816 МАРАКА

Предсједник Уније удружења послодаваца РС Предраг Згоњанин рекао је да је радник који је зарадио више од 72.000 марака своме послодавцу сигурно донио велке послове вриједне милионе марака.

- Оваквих плата сигурно нема много, то су ријетки случајеви. Ријеч је о изнимним случајевима - казао је Згоњанин и додао да, ако су се запослени добро снашли на тржишту, и треба да имају добру зараду, па макар она била и енормно велика.

- Ипак поставља се питање откуд у РС фирме које исплаћују плате веће од 70.000 марака, те да ли имају измирене све остале обавезе - рекао је он.

Економисти су истакли да је у Српској очигледно могуће за мјесец зарадити 70.000 марака, али да то никако не одржава стварно стање и да је таква зарада реално недоступна већини становника.

- Мјесечна зарада од 72.500 марака највјероватније се односи на велике пословне аранжмане на основу којих је исплаћен огроман лични доходак - рекао је економски аналитичар Зоран Павловић и додао да је чињеница да живимо у времену када су тако високе плате изузетак.

- Живимо у времену турбуленција у економији, гдје много фирми пропада, али упркос томе неко се и у таквим временима успијева обогатити - казао је Павловић.

Највећу зараду у прошлој години у РС остварио је Бањалучанин, који је Пореској управи РС пријавио да је од закупа остварио приход од 2,75 милиона марака, што значи да је мјесечно зарађивао 229.205 марака.

Посљедње вијести

Лагумџија увјерен у договор о пресуди

САРАЈЕВО - Министар иностраних послова БиХ Златко Лагумџија увјерен је да ће ускоро бити постигнут договор о спровођењу одлуке Европског суда за људска права у "предмету Сејдић и Финци" и промјена Устава БиХ у складу са Европском конвенцијом о људским правима.

У разговору са шефом Канцеларије Савјета Европе у БиХ Мери Ен Хенеси Лагумџија је изразио опредијељеност БиХ да настави рад на испуњавању прихваћених обавеза, не само зато што је на то обавезује чланство у Савјету Европе, већ и ради убрзавања демократизације друштва, јавиле су агенције.

Младићева одбрана оспорава извјештај

ХАГ - Одбрана генерала Ратка Младића оспоравала је јуче у Хашком трибуналу налазе из извјештаја бившег истражитеља тужилаштва, словеначког полицијског инспектора Душана Јанца, у вези са ексхумацијама и идентификацијом жртава страдалих послије пада Сребренице у јулу 1995. године.

Одбрана тврди да је највећи број жртава страдао у борбама сукобљених страна на подручју Сребренице, пренијеле су агенције.

Борци из БиХ у Египат отишли тајно

САРАЈЕВО, КАИРО - Амбасада БиХ у Каиру нема податке о ухапшеним борцима из БиХ у Египту оптуженим за тероризам и припадништво "Ал-Каиди", јер су они из БиХ отишли тајно.

Рекао је то "Гласу Српске" извор близак провјерама и праћењу оних који врбују борце из БиХ за свјетска ратишта.

- Амбасада службено не зна за борце из БиХ који се налазе у Египту. Они су тамо добили друга имена, али код неколико ухапшених пронађена су лична документа БиХ - рекао је он.

Г. М.

Коментар дана

ПИШЕ:
Драгана КЕЛЕЧ

Плата

Једног мјесеца бих купила стан, другог аутомобил или можда два, трећег отишла на неко путовање... А четвртог? Е, четвртог мјесеца можда већ не бих знала како да потрошим 72.500 марака, да сам којим случајем (камо среће), тај запослени у Бањалуци, који је у јуну ове године имао највећа лична примања у Републици Српској.

Рекордних 72.500 марака за 30 дана, зарађених захваљујући активностима у вези са некретнинама!

Ако неко у данашње вријеме код нас поштено заради оволику плату, не може а да се не призна да је сигурно ријеч о врсном бизнисмену.

Јер ријеч је о више од 88 просјечних плата и дуже од седам година рада. Да, управо тако, за једну овакву плату радници са просјечним примањима у Републици Српској морају да раде тачно седам година и четири мјесеца.

РЕКОРДНИХ 72.500 МАРАКА ЗА 30 ДАНА ЗАРАДИО ЈЕ ЈЕДАН СТАНОВНИК БАЊАЛУКЕ ЗАХВАЉУЈУЋИ АКТИВНОСТИМА У ВЕЗИ СА НЕКРЕТНИНАМА! О ТОМЕ ШТА СЕ МОЖЕ УРАДИТИ СА ТОЛИКОМ ПЛАТОМ И КОЛИКО ТРЕБА РАДИТИ ЗА ТАЈ ИЗНОС МОГЛО БИ СЕ ПРИЧАТИ У НЕДОГЛЕД. ДОВОЉНО ЈЕ РЕЋИ ДА О ОВОМ ИЗНОСУ МНОГИ, ИЛИ, БОЉЕ РЕЧЕНО, ГОТОВО СВИ МОГУ САМО ДА САЊАЈУ

Али о томе шта се може урадити са оволиком платом и колико треба радити за тај износ, могло би се причати у недоглед. Довољно је рећи да је то вртоглаво висока плата, о којој многи, или, боље речено, готово сви могу само да сањају. Како ју је зарадио тешко да ће одати.

А свјесни чињенице да се живи у времену када је веома тешко пронаћи било какав посао и имати редовна примања, немогуће је, а не будемо љубоморан бар мало на неког ко успије да заради оволику суму новца за један мјесец.

Немогуће је не запитати се како то да једне фирме пропадају, док друге успијевају да остварују милионски профит и могу да исплаћују радницима плате са неколико нула.

Добро пословање и велики профит не морају одмах да се доводе у везу са нелегалним радњама. Логично. Ако се неко својим радом добро снашао на тржишту, треба да има добру зараду, па макар она била и енормно велика. Наравно, ако је она поштено стечена. А надам се и вјерујем да јесте.

Ако није, е то је већ друга прича. Ипак, ту су надлежне институције да контролишу да ли све фирме редовно измирују своје обавезе и да ли су на легалан начин стекле свој профит. Оне су ту да воде евиденцију ко шта ради, а ко шта не ради...

ПЛУС

МИЛОРАД ДОДИК

Предсједник РС Милорад Додик изјавио је да је циљ РС што већи степен самосталности и да ће до тога доћи искључиво дипломатским средствима.

МИНУС

ЈЕРКО ИВАНКОВИЋ ЛИЈАНОВИЋ

Министарство на чијем је челу Јерко Иванковић Лијановић ни послије три мјесеца није доставило УИО БиХ податке о исплати подстицаја.

Конкурс за **стамбено збрињавање** избјеглица

КОНКУРС ОТВОРЕН ЈОШ ДЕСЕТ ДАНА

Предвиђено трајно стамбено збрињавање 5.400 породица у БиХ

ФОТО: ГЛАС СРПСКЕ

Корисници помоћи биће познати у септембру

Активно се ради на припремама за почетак рада комисија које ће правити селекцију, а донесено је и упутство за бирање корисника. Селекција би могла да буде завршена за 15 до 20 дана ако се буде радило активно, рекао Ненадић

ПИШЕ: ВЕДРАНА КУЛАГА
vedranak@glassrpske.com

БАЊАЛУКА - Избјеглице и расељена лица из региона који желе да се врате у БиХ имају још десет дана да се пријаве на јавни конкурс за стамбено збрињавање, који је расписан у оквиру Регионалног програма стамбеног збрињавања, а имена првих корисника могла би да буду позната до краја септембра.

Помоћник министра за људска права и избјеглице БиХ Марио Ненадић казао је јуче "Гласу Српске" да се активно ради на припремама за почетак рада комисија које ће правити селекцију, а већ је донесено и упутство за бирање корисника.

- Селекција би могла да буде завршена за 15 до 20 дана ако се буде радило активно, тако да би главнина посла требало да буде завршена у том периоду - рекао је Ненадић и додао да ће комисија обавијестити о добијању помоћи оне који "прођу" на конкурсу.

Према његовим ријечима, формиране су и другостепене комисије које ће одлучивати по евентуалним жалбама.

Јавни позив избјеглим и расељеним лицима из БиХ у Србији, Хрватској као и у Црној Гори за подношење пријава за помоћ у реконструкцији стамбених јединица с циљем повратка у БиХ отворен је до 31. августа. До сада се пријавило више од 6.500 породица, од чега је 3.600 пријава стигло из Хрватске и око 1.800 из Србије.

Иако су представници неких удружења затражили да рок за пријаву буде поново продужен, до тога, према ријечима надлежних, неће доћи.

ПРИЈАВЕ

Марио Ненадић је казао да је највише пријава до сада запримљено за подручје општине Дервента и то њих 693, а потом за Брод, Бањалуку, Котор Варош, Модричу, Теслић, Грахово, Петровац, Гламоч и Ливно.

НЕПРИХВАТЉИВО ПЛАЋАЊЕ ТАКСИ

Предсједник Удружења радника и инвалида рада избјеглих из Хрватске са држављанством БиХ, Никола Пузигаћа, упозорио је јуче да је неприхватљиво да се плаћају административне таксе приликом попуњавања образаца за пријаву на конкурс.

- Крајње је неприхватљиво да избјеглице и расељена лица, од којих многи не раде, плаћају таксе, иако је раније било ријечи о томе да ова категорија то неће плаћати - рекао је Пузигаћа.

Министар за избјеглице и расељена лица РС Давор Чордаш казао је да избјеглице и расељена лица не би требало да плаћају таксе приликом попуњавања образаца за пријаву.

- У нашем министарству нема службених примједби да су плаћали таксу, али могуће је да је плаћају за посједовне листове - рекао је Чордаш и додао да градским управама и општинама није потребан никакав допис ресорног министарства, јер им је познато за које намјене су избјеглице и расељена лица ослобођени плаћања таксе.

Регионалним стамбеним програмом предвиђено је трајно стамбено збрињавање 5.400 породица у БиХ, од којих ће 4.200 породица стамбено питање ријешити у РС и то 1.800 хрватских повратничких породица, 1.200 српских породица које желе да остану у Српској и 1.200 бошњачких породица које желе да се врате у Републику Српску.

Ола Тунандер, професор Института за мировне студије у Ослу

За Маркале одговорне Изетбеговићеве снаге

СТОКХОЛМ - Професор Ола Тунандер са Института за мировне студије у Ослу тврди да му је више извора саопштило да је закључак НАТО истраге у вези са бомбардовањем сарајевске пијаце Маркале био да су за то одговорне снаге под контролом Алије Изетбеговића.

Норвешки професор са блиским везама у НАТО савезу испричао је да су му представник кризног штаба НАТО-а, предсједавајући у војном комитету НАТО-а Виглеик Еиде, те каснији норвешки министри одбране и спољних послова саопштили да је закључак истраге био да је за бомбардовање одговорна "босанска страна", како је назвао снаге под контролом Изетбеговића.

ИНФОРМАЦИЈУ ДОБИО ОД ЧНИКА НАТО-а

- Сви су рекли да је закључак НАТО-а био да се радило о босанском нападу на сопствено становништво. Али ово никад није саопштено јавно - рекао је Тунандер током конференције под називом "Нордијски разговори о миру" у шведском граду Дегерфорсу, јавиле су агенције.

Вијести

МИП

Грађани да не путују у Египат

САРАЈЕВО - Министарство иностраних послова БиХ савјетовало је јуче грађанима БиХ да не путују у Египат због тренутних политичких и друштвених немира, а све који се тамо налазе позвало да привремено напусте територију ове земље, јавиле су агенције. У случају потребе сугерише се да се за додатну помоћ и информације обрате Амбасади БиХ у Каиру на бројеве телефона +202 374 99 191 или +202 374 99 192.

Суд БиХ

Мање казне Јевићу и Ђурићу

САРАЈЕВО - Апелационо вијеће Суда БиХ јуче је у другостепеној пресуди смањило казну Душку Јевићу са 35 на 32 године, а Мендељеву Ђурићу са 30 на 28 година, јавља агенција Анадолија. Према пресуди, обојица су били припадници Специјалне бригаде МУП-а Републике Српске те су од 10. до 19. јула 1995. године учествовали у злочину почињеном у Сребреници.

Хајдаш Дончић

Повезивање није питање БиХ

ЗАГРЕБ - Министар саобраћаја, поморства и инфраструктуре Хрватске Синиша Хајдаш Дончић рекао је да је повезивање југа ове земље питање Хрватске као чланице Европске уније, а не питање БиХ. Хрватска у партнерству са чланицама ЕУ одлучује на који начин ће најбоље повезати хрватску територију, рекао је у понедјељак увече за ХРТ Хајдаш Дончић.

"СТРАТФОР" "Европски џихадисти: наставак историјског тренда"

Притисак на БиХ због џихадиста

Безбједност дуж граница ЕУ вјероватно ће бити појачана. Ово неће само погодити потенцијалне терористе већ би могло довести до притиска на земље Балкана да повећају напоре када је у питању унапређење безбједности, наглашава се у анализи

Значајан одлив бораца са Балкана у Сирију
ФОТО: АГЕНЦИЈЕ

ПИШЕ: СВЈЕТЛАНА ТАДИЋ
svjetlanat@glassrpske.com

ОСТИН - Како би се чланице Европске уније (ЕУ) боље позабавиле проблемом напада џихадиста на свом терену, вјероватно ће појачати безбједност дуж своје границе, а то може довести до притиска на земље Балкана, а тиме и БиХ, да повећају безбједност, јер са ових простора велики број бораца одлази на свјетска ратишта.

Наведено је то у анализи "Европски џихадисти: наставак историјског тренда" коју је објавила глобална обавјештајна агенција "Стратфор".

У анализи се наводи да је забиљежен значајан број бораца из земаља Балкана који одлазе у Сирију.

- С обзиром на то да је у великој мјери напуштена контрола граница унутар ЕУ, радикализовани исламисти лако могу бити пријетња, а то сарадњу међу чланицама ЕУ чини важнијом - наведено је у анализи.

Додаје се да су почетком августа Француска, Белгија, Холандија, Луксембург, Њемачка, Пољска, Италија, Велика Британија и Шведска позвале Европски парламент да подржи успостављање европске базе података о путницима који авио-превозом улазе у ЕУ или је напуштају.

- Док већина земаља већ скупља такве податке, они се не размјењују, јер је Парламент забринут због нарушавања права на приватност - истиче се и додаје да ће безбједност дуж граница ЕУ вјероватно бити појачана.

- Ово неће само погодити потенцијалне терористе већ и друге муслиманске и европске путнике и могло би довести до притиска на земље Балкана, од којих многе нису дио ЕУ, али се граниче с њом. Од њих ће се тражити да повећају напоре када је у питању унапређење безбједности - наглашава се у анализи и додаје да ће земље западне Европе за то вјероватно дати новац, особље и материјална средства.

У анализи је истакнуто да је пријетња од искусних милитаната који се враћају у Европу са ратишта у Сјеверној Африци и на Блиском истоку узрок повећања дебате о имиграцији и интеграцији у Европу.

- Феномен да Европљани путују у иностранство да се боре није нов. Већ мјесецима круже извјештаји о све већем броју странаца који се боре заједно са исламистима у земљама као што су Либија и Сирија - истиче се у анализи.

Додаје се да проблему доприноси и чињеница да џихадисти који се враћају чешће јесу него што нису европски грађани и углавном не буду ухваћени у стандардним имиграционим контролама.

ОПАСНОСТ ОД НАПАДА У ЕВРОПИ

- Зато европским исламистима није било тешко да у великој мјери непримјетно добију помоћ од људи и група на Блиском истоку и у Сјеверној Африци. Ове везе се затим могу искористити за извођење терористичких напада у Европи - наглашено је.

Додаје се да у вријеме када идеологија џихадиста тражи да се води индивидуални џихад на Западу, обучени појединци представљају веома реалну пријетњу.

- Власти ће наставити да наилазе на изазове како би предуприједили терористичке нападе, не само у Европи већ и на другим мјестима гдје постоје рањиве мете - закључује се у анализи "Стратфора".

"ЕЛ МУНДО"

У анализи се наводи да су у извјештају листа "Ел мундо" од 5. августа наведене информације европских обавјештајних служби да би терористи из Сирије могли припремати међународне нападе, нарочито у Европи.

Одбрана терористе упутила Тужилаштву приједлог за споразумно признавање кривице

За Јашаревића предлажу до осам година затвора

САРАЈЕВО - Одбрана Мевлида Јашаревића, коме се суди за терористички напад на америчку амбасаду у Сарајеву 2011. године, доставила је јуче Тужилаштву БиХ приједлог за споразумно признање кривице у којем је предложено да се Јашаревићу изрекне затворска казна од пет до осам година.

Тужилаштво БиХ, како "Глас Српске сазнаје, још није добило приједлог Јашаревићеве одбране, али у тој институцији, како је рекао извор близак истрази, не планирају да одустану од захтјева да се Јашаревићу изрекне максимална казна.

Јашаревићев адвокат Сенад Дуповац рекао је да је казна предложена узимајући у обзир ослобађајућу пресуду другооптуженом и трећеоптуженом Емраху Фојници и Мунибу Ахметспахићу. Апелационо вијеће Суда БиХ укинуло је 11. јула првостепену пресуду Јашаревићу, којом је он био осуђен на 18 година затвора. Ново суђење требало би да почне 19. септембра.

Ж. Д.

ТУЖИЛАШТВО ЋЕ ТРАЖИТИ НАЈВЕЋУ КАЗНУ

Спец...

Саудијац тежак 610 килограма пребачен је јуче специјалном дизалицом у болницу у Ријад, и то о трошку саудијског краља Абдулаха, пренијеле су агенције.
Калед Мохсин Шаири пребачен је из родног града Јизана, на југозападу земље, у Ријад специјално опремљеним авионом на третман скидања килограма. Дјелујући према наредби краља Абдулаха, Министарство здравља прибавило је специјално направљен кревет и дизалицу за пребацивање Шаирија из његовог стана на другом спрату.
Кревет је специјално направљен за Шаирија у САД.

Друштво

НА ПРОТЕСТИМА У САРАЈЕВУ 10.000 ПЕНЗИОНЕРА

САРАЈЕВО - На протесте заказане за 24. септембар испред Владе ФБиХ који организује Савез пензионера ФБиХ до сада се пријавило 9.867 чланова, који ће у Сарајево допутовати у 130 аутобуса, преноси сарајевска штампа. Број пензионера који ће доћи на протесте, како је потврђено у Савезу пензионера, прећи ће 10.000.

ФОТО: А. ЧАВИЋ

Нова банка Бањалука

Почела кампања "Вожња до школе"

БАЊАЛУКА - Нова банка Бањалука јуче је представила кампању "Вожња до школе" коју реализује у сарадњи са компанијом "Мастеркард", са наградним фондом од 13.689 КМ, која ће трајати од 20. августа до 18. септембра.

С обзиром на то да се пред почетак школске године повећава број трансакција на платним картицама, свака трансакција без обзира на износ представљаће један купон.

У Новој банци јуче су извучени и добитници награда кампање "Сигурна штедња", који су орочили депозите од 15. јула до 13. августа, са минималним износом од 3.000 КМ на најмање 18 мјесеци. Наградно путовање за двије особе у Њујорк освојили су Ервин Бенде из Тузле и Мирослав Чубриловић из Бањалуке, док ће у другој фази штедне кампање награда бити путовање у Дубаи.

- У Новој банци од почетка године орочено је више од 160 милиона КМ од становништва - изјавио је директор ритејл сектора и управљања мрежом ове банке Игор Јовичић.

М. Ми.

СТАТИСТИКА

Просјечна плата 822 КМ

САРАЈЕВО - Просјечна нето плата у БиХ за јуни износила је 822 КМ и номинално је већа за 0,1 одсто у односу на исти мјесец лани, док је номинално нижа за 1,1 одсто у односу на децембар 2012. године, пренијеле су агенције. Најнижа просјечна нето плата од 527 КМ исплаћена је у грађевинарству, саопштено је из Агенције за статистику БиХ.

МЉЕКАРИ

Исплаћена мајска премија за млијеко

БАЊАЛУКА - Министарство пољопривреде, шумарства и водопривреде Републике Српске саопштило је јуче да је пољопривредницима исплаћена премија за млијеко за мај. За ову намјену исплаћено је 2.123.000 марака за укупно 6.669 произвођача млијека, наведено је у саопштењу ресорног министарства.

М. Ми.

Свечаност у Њујорку

Откривање споменика Тесли 23. септембра

БЕОГРАД - Споменик великом српском и свјетском научнику Николи Тесли у Њујорку биће свечано откривен 23. септембра, а очекује се да ће га открити предсједник Србије Томислав Николић, најавили су организатори.

Скулптура од бронзе, рад академика Николе Коке Јовановића, биће постављена испред јединог сачуваног објекта у којем је Тесла живио и радио - лабораторије на Лонг Ајленду у Њујорку, која ће бити дио будућег научног центра "Тесла ворлд", пренијеле су агенције.

Покровитељи овог пројекта су Канцеларија за дијаспору и Србе у региону Владе Србије и Канцеларија предсједника Србије, а финансијска средства су обезбиједили донатори. Предсједник Организационог одбора за подизање споменика Николи Тесли Александар Влајковић рекао је да ће откривање споменика бити почетак стварања националног музеја Николе Тесле у Америци.

Навршило се 35 година од смрти Диане Будисављевић

Хероина за понос свих нација

СПАСИЛА 12.000 ДЈЕЦЕ ИЗ УСТАШКИХ ЛОГОРА

Ову добротворку памтимо с поносом, јер је иницирала и водила акцију спасавања око 12.000 српске нејачи из усташких логора, рекао Милиновић

ФОТО: АРХИВА

Диана Будисављевић

ПРИРЕДИЛА: ДРАГАНА КЕЛЕЧ
draganak@glassrpske.com

БАЊАЛУКА - Од смрти Диане Будисављевић, хероине која је у Другом свјетском рату из усташких логора спасила 12.000 дјеце, јуче се навршило 35 година.

Дјеца коју је спасавала Диана Будисављевић била су углавном српска са Кордуна, Козаре, хрватских и босанских села, и та акција је била једна од најтежих и по броју спасених најобимнијих хуманитарних акција везаних за концентрационе логоре у Другом свјетском рату. Ипак, од посљедица боравка у логорима, послије спасавања је умрло око 3.200 дјеце.

Публициста и новинар из Бањалуке Милош Милиновић који припрема књигу "Дианина дјеца" рекао је да ову добротворку памтимо с поносом, јер је иницирала и водила акцију спасавања око 12.000 српске нејачи из усташких логора, а која је деценијама остала заборављена у "скривеној повијести" професионалног социјалног рада у Хрватској.

Додаје да тек појавом Дневника Диане Будисављевић њена дјелатност почиње да израња.

- "Глас Српске" је први чије ће скоро издање књиге "Дианина дјеца" надамо се побудити сјећање на ову српску добротворку. То је само почетак савлађивања мрзовоље и небриге према племенитој мисији Диане Будисављевић, којом би се поносила свака нација на планети - истакао је Милиновић.

Шеф Представништва РС у Израелу Арие Ливне рекао је да треба учинити све да се сачувају успомене на храбре људе, као што је била Диана Будисављевић, која је спасавајући дјецу из усташких логора ризиковала сопствени живот.

УСКОРО КЊИГА "ДИАНИНА ДЈЕЦА" У ИЗДАЊУ "ГЛАСА"

- Диана Будисављевић је била легендарна личност. Оно што је она радила је право херојство, хуманизам и права вјера да сваки човјек има право да живи без обзира на националност, боју коже или религију - рекао је Ливне и истакао да је мало учињено како би се у свијету чуло за име Диане Будисављевић.

Он је нагласио да је потребно, иако са закашњењем урадити све како бисмо се на достојанствен начин одужили Диани Будисављевић, за њено херојство, која је као Аустријанка спасавала српску дјецу из усташких логора.

Глумац и продуцент Тихомир Станић који ради на снимању филма о Диани Будисављевић рекао је раније "Гласу Српске" да се филмском продукцијом и почео бавити да би снимио филм о Јасеновцу и Диани, која је на хиљаде дјеце спасла од сигурне смрти у том монструозном логору.

- Постоји велика могућност да снимање почне у јулу 2014. године, а волео бих да се премијера филма одржи 22. априла 2015. године, јер се тада навршава 70 година од пробоја преживелих логораша - казао је Станић.

Поводом 35. годишњице од смрти ове велике жене синоћ је у Гимназији у Бањалуци требало да буде одржана трибина о овој хероини.

"ДИАНИНА ДЈЕЦА"

- Могућност да спасавам дјецу од сигурне смрти за мене је најљепши дар који сам у животу добила - рекла је Диана Будисављевић сазнавши да је добила дозволу највиших власти НДХ да може одлазити у логоре и избављати мале заточенике. Мотивисана људском несрећом, она је своју хуманитарну активност почела помагањем интернирцима, првенствено женама православкама и њиховој дјеци, којима, како каже, нико није помагао, а били су веће жртве од других - наводи Милиновић у књизи "Дианина дјеца".

Организација породица заробљених, погинулих бораца и несталих цивила РС

Пријава против Кебе

БАЊАЛУКА - Организација породица заробљених, погинулих бораца и несталих цивила РС поднијела је Тужилаштву БиХ пријаву против ратног директора сарајевског Комуналног предузећа "Рад" Мирсада Кебе због сумње да зна све о одвожењу убијених Срба током 1992. и 1993. на градску депонију у Буђа Потоку, изјавио је предсједник ове организације Недељко Митровић.

- Истрагу против Кебе требало је да по службеној дужности покрене Тужилаштво БиХ али то није учињено. То нисам ни очекивао све док су тамо тужиоци попут Ибре Булића. На основу наше пријаве Тужилаштво БиХ мора Државној агенцији за истраге и заштиту (SIPA) да нареди спровођење истраге у том предмету - каже Митровић.

На сарајевској депонији у Буђа Потоку недавно је покренуто откопавање због информација да се ту налазе остаци десетина сарајевских Срба убијених током 1992. и 1993. По процјенама упућених, постоји могућност да су ту сахрањени или бачени остаци 250 до 300 људи.

ПОКРЕНУТО ОТКОПАВАЊЕ У БУЂА ПОТОКУ

Предсједник Удружења несталих лица Сарајевско-романијске регије Милан Мандић рекао је да би поводом тога требало да буду саслушани Кебо, тадашњи предсједник Федералне комисије за тражење несталих Амор Машовић те истражне судије Изет Баждаревић и Ибрахим Хаџић.

Кебо је јуче рекао да пријаву може да поднесе свако против свакога, али да је питање да ли је она основана.

- Током рата ништа није могло да се ради на сметлишту у Буђа Потоку јер је ту била зона ратних дејстава. А друго, кад је ријеч о организацији посла, директор не може да зна који камион гдје вози - каже Кебо.

Г. М.

ПОТПИСАНИ УГОВОРИ СА 12 СТИПЕНДИСТА

БАЊАЛУКА - Министар науке и технологије РС и предсједник Фонда "Др Милан Јелић" Јасмин Комић потписао је јуче уговоре о стипендирању са 12 редовних студената другог и трећег циклуса високог образовања на универзитетима у РС, БиХ и иностранству. Из Министарства науке и технологије РС саопштено је да је Фонд "Др Милан Јелић" у овој години издвојио 175.000 КМ за стипендирање студената другог и трећег циклуса студија, а на овом конкурсу додијељено је 85.000 КМ.

М. Ми.

Вијести

ГП Дољани

Возачи чекали до 60 минута

БАЊАЛУКА - На граничном прелазу Дољани јуче се на излазу из БиХ чекало од 45 до 60 минута. На осталим граничним прелазима задржавања су била краћа, саопштено је из Ауто-мото савеза РС, пренијеле су агенције.

Вишеград

Пожар на брду Храњевац

ВИШЕГРАД - На брду Храњевац, на планини Сјемећ изнад Вишеграда, послије удара грома у стабло старог бора избио је пожар који је брзо захватио густу борову шуму. Сви производни радници Шумског газдинства "Панос" Вишеград ангажовани су на гашењу, јер механизација не може прићи због неприступачног терена, пренијеле су јуче агенције. Јучерашњим дјеловањем хеликоптера Оружаних снага БиХ на пожаришту Доња Јабланица заустављено је напредовање једне пожарне линије према насељеном мјесту Доња Јабланица.

И. Сарајево

Двије средње школе без услова за рад

ИСТОЧНО САРАЈЕВО - Градоначелник Источног Сарајева Ненад Самарџија изјавио је да Средња школа "28. јуни" Источно Ново Сарајево и Гимназија и средња стручна школа Источна Илица, које раде у заједничкој згради, имају најнеповољније услове за рад на подручју града, али и широм окружењу, пренијеле су агенције.

Приједор

Потписати уговор до краја године

ПРИЈЕДОР - Приједорска "Електродистрибуција" позвала је потрошаче да до краја године закључе уговоре о снабдијевању и саопштила да је рок продужен до 31. децембра, пренијеле су агенције. У "Електродистрибуцији" је речено да је уговоре до данас потписало 4.988 потрошача у Приједору, гдје укупно има 37.747 корисника, рачунајући и правна лица и домаћинства.

У СТУДЕНТСКИМ ДОМОВИМА ОКО 1.700 СЛОБОДНИХ МЈЕСТА

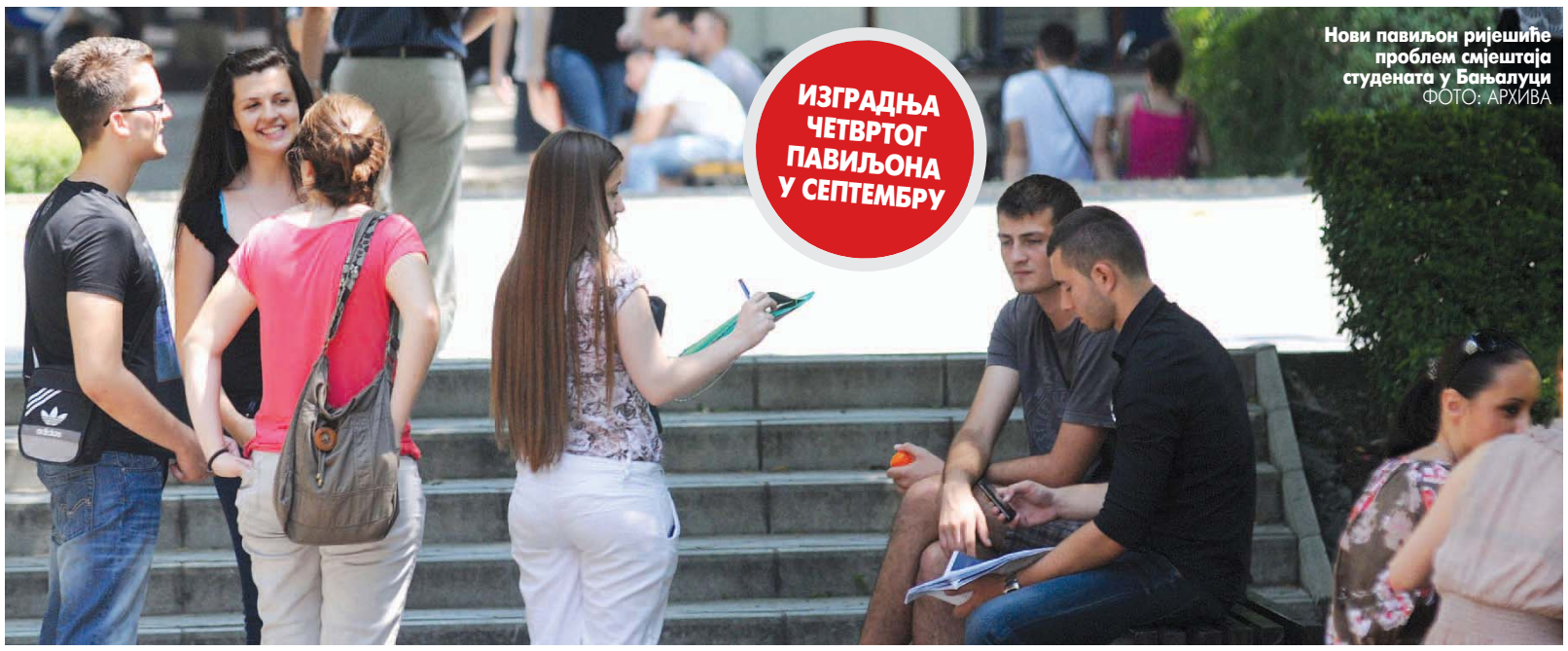

Нови павиљон ријешиће проблем смјештаја студената у Бањалуци
ФОТО: АРХИВА

Студенти у трци за смјештај

Конкурс за смјештај у СЦ Пале отворен до 15. октобра, док би конкурс за СЦ "Никола Тесла" требало да буде објављен до 10. септембра

ПИШЕ: ДРАГАНА КЕЛЕЧ
draganak@glassrpske.com

БАЊАЛУКА - Већина студената из мањих општина који долазе да студирају у веће градове у РС већ увелико траже смјештај, који их у зависности од квадратуре стана и удаљености од факултета мјесечно кошта и по неколико стотина марака, док они који имају среће да се смјесте у дом плаћају тек десет КМ.

Трка за смјештај у студентским домовима и званично је почела, јер је конкурс за смјештај у Студентском центру Пале расписан прошле седмице и биће отворен до 15. октобра, док би конкурс за смјештај у СЦ "Никола Тесла" у Бањалуци требало да буде објављен најкасније до 10. септембра.

Вршилац дужности директора СЦ "Никола Тесла" Зоран Бабић рекао је да у овом студентском центру има 1.166 слободних кревета за које ће студенти моћи да конкуришу.

- Конкурс би требало да буде расписан почетком идућег мјесеца, најкасније до 10. септембра - истакао је Бабић.

Предсједник Студентског парламента бањалучког Универзитета Младен Амовић рекао је да су сваке године многи студенти приморани да траже приватни смјештај, јер нема довољно мјеста у домовима.

- Изградњом четвртог павиљона у великој мјери ће се ријешити проблем смјештаја - истакао је Амовић.

Изградња четвртог павиљона кренуће чим се заврши жалбени поступак, рекли су на Универзитету у Бањалуци, истакавши да су двије фирме уложиле приговор на избор најповољнијег понуђача, односно фирму "Тигар" из Добоја.

Додали су да су приговори одбијени као неосновани, а фирме имају право да уложе жалбу Канцеларији за разматрање жалби.

- У случају да се настави жалбени поступак почетак изградње четвртог павиљона је неизвјестан, док је у противном почетак радова реално очекивати у другој половини септембра - рекли су у Служби за материјалне послове Универзитета у Бањалуци.

НОВИ ДОМ

Директор Студентског центра Пале Александра Бјелица рекла је да ће изградњом новог студентског дома пројектне вриједности од око шест милиона КМ бити ријешени проблеми смјештаја и исхране студената четири факултета Универзитета у Источном Сарајеву.

ИЗНАЈМЉИВАЊЕ СТАНА У БАЊАЛУЦИ ОД 300 ДО 500 КМ

У Студентском центру Пале конкурс за 550 слободних кревета је већ расписан, а студенти који се уписују први пут моћи да се пријаве од 2. до 16. септембра, а остали студенти од 1. до 15. октобра.

Директор Студентског центра Пале Александра Бјелица рекла је да ће изградњом новог студентског дома пројектне вриједности од око шест милиона КМ бити ријешени проблеми смјештаја и исхране студената четири факултета Универзитета у Источном Сарајеву.

С обзиром на то да је број слободних мјеста у домовима ограничен, многи су принуђени да у огласима потраже приватни смјештај, а изнајмљивање стана у Бањалуци мјесечно кошта од 300 до 500 марака.

Како истичу станодавци, цијена углавном зависи од квадратуре стана и локације. Цијене соба су такође различите, па тако студент који жели да живи у непосредној близини једног од три павиљона мора да плати око 170 марака. Собе у становима или кућама који су смјештени мало даље од универзитетских центара коштају од 120 до 160 марака мјесечно.

Промјене за ученике посљедња четири разреда основних школа у РС

Свједочанства умјесто ђачких књижица

БАЊАЛУКА - Ученици шестог, седмог, осмог и деветог разреда основних школа у Републици Српској убудуће ће добијати свједочанство о завршеном разреду, док ће ученици од првог до петог разреда и даље добијати ђачке књижице.

Предвиђено је то новим правилником о садржају и начину вођења документације и евиденције и обрасцима јавних исправа у основној школи који ступа на снагу од 1. септембра.

- Ђачку књижицу добијаће сви ученици на крају првог полугодишта за обавјештавање родитеља или старатеља о успјеху - наводи се у саопштењу Министарства просвјете и културе РС.

НА КРАЈУ ПРВОГ ПОЛУГОДИШТА КЊИЖИЦА

Додаје се да ће свједочанство на крају школске године добијати и ученици основне музичке и балетске школе.

- Новим правилником прописује се да се документација и евиденција у школи воде у облику записа на папиру, а истовремено, по правилу, и у електронском облику - кажу у Министарству и додају да ће се ученицима са умјереним и тежим интелектуалним оштећењем, вишеструким и другим сметњама на крају првог полугодишта и послије завршеног сваког нивоа издавати увјерење.

Д. К.

Панорама

ГУЖВЕ НА ШАЛТЕРИМА ЗА ДОКУМЕНТА У БИЈЕЉИНИ

БИЈЕЉИНА - На шалтерима за издавање пасоша и личних карата у Центру јавне безбједности Бијељина и овог љета су евидентне гужве због великог броја захтјева грађана из иностранства који су дошли на годишњи одмор, рекла је портпарол овог центра Александра Симоиловић. У сезони годишњих одмора повећан је и број захтјева суграђана који се у посљедњем моменту одлучују за љетовање.

"Топ фарм" Нова Топола

Судски извршитељи нису изузели свиње

ГРАДИШКА - Судски извршитељи ушли су јуче у круг предузећа "Топ фарм" из Нове Тополе, али нису изузели 5.250 свиња које су заложене за дуг предузећа од 741.000 марака који потражује "Про вита" из Доње Дубице код Оџака.

Радници су мирним протестима и блокадом капије, дали до знања судским извршитељима да желе да спасу предузеће. Послије дужих разговора, извршитељи су исјекли жичану ограду, ушли у круг предузећа, али нису изузели животиње.

Адвокат у "случају 'Топ фарма'", који заступа Холанђанина Харија Јансена и предузеће, Драган Толимир, рекао је да су судски извршитељи насилно ушли у круг предузећа, те да ће бити покренуте тужбе против судија и судских извршитеља.

М. В.

ПРЊАВОР

Караван фијакера

ПРЊАВОР - Више од 20 фијакера из Републике Српске и ФБиХ продефиловало је јуче прњаворским улицама, а ријеч је о идеји која је привукла велику пажњу становника овог града. Иницијатор смотре био је прњаворски заљубљеник коња Локман Иришкић, који на свом имању држи 32 грла разних сорти коња. За најљепши фијакер проглашена је кочија Сабита Корића из Грачанице, док су "фијакеристи" Чедо Павловић и Љубо Мићић, оба из Бијељине, освојили друго и треће мјесто.

Б. Р.

ВИШЕГРАД

Осликавање манастира

ВИШЕГРАД - У манастиру Светог Николаја у Добрунској Ријеци код Вишеграда академски сликари Драго Вучић из Билеће и Бранислав Ковачевић из Пала почели су осликавање простора олтара. Планирано је да олтар буде фрескописан до 20. септембра, а наставак радова на зидовима храма планиран је наредних година. Освештање манастира у Добрунској Ријеци, чији су темељи постављени 23. маја 2004. године, предвиђено је за 29. септембар.

Привреда Котор Вароша

Приход од 99 милиона марака

КОТОР ВАРОШ - Которварошка привреда приходовала је прошле године 99 милиона КМ, што је за 5,4 одсто више него у 2011. години, а 13,2 одсто више него у 2010. Просјечна бруто плата у которварошкој привреди лани је износила 922 марке, потврђено је у Одјељењу за привреду и друштвене дјелатности општине Котор Варош.

Прошле године у привредним системима на подручју которварошке општине било је запослено 2.379 радника, док су у ванпривредним дјелатностима запослена 1.124 лица. На подручју которварошке општине регистровано је 110 предузећа, а највише из области прерађивачке индустрије, трговине на велико и мало, грађевинарства, пољопривреде и шумарства.

У Поткозарју почела сезона бербе воћа

Мањак радника за бербу јабука

Берба крушака почела средином мјесеца, касније почиње и берба јабука која траје око мјесец и по и за тај посао потребна је јака радна снага

ПИШЕ: МИЛАН ВУЈИЋ
krozrs@glassrpske.com

НАДНИЦЕ ОД 30 ДО 50 КМ ЗАВИСНО ОД ПОСЛА

Ускоро почиње берба јабука, потребна радна снага
ФОТО: М. ВУЈИЋ

ГРАДИШКА - У воћњацима поткозарског краја ближи се сезона бербе воћа, дневнице су око 35 КМ, али власници истичу да посљедњих година имају проблема да окупе довољан број сезонских радника, што је потврдио и предсједник Удружења воћара РС Драгоја Дојчиновић.

- Велика је потражња за сезонским радницима за бербу воћа, а и ове сезоне се суочавамо са недостатком радне снаге. Само у овом дијелу Поткозарја потребно је од 800 до 1.000 радника, а за три мјесеца исплатимо око 30.000 дневница - истакао је Дојчиновић.

Берба крушака почела је средином мјесеца, а касније почиње и берба јабука чији су воћњаци најбројнији у градишком крају. Јабука се бере око мјесец и по, на око 3.000 хектара и за тај посао у воћњацима је потребна јака радна снага.

У одређеним периодима и за одређене сорте воћа, потребни су сезонци како би се берба обавила у планираном року. Иако се за радно вријеме до седам часова може зарадити и до 50 КМ, број пријављених радника за бербу није довољан.

ДНЕВНО ПОТРЕБНО ОД 800 ДО 1.000 БЕРАЧА

- Имамо проблем са недостатком радника када је у питању берба крушке виљамовке, и јабуке ајдаред. Тада унајмљујем сезонске раднике, а све остало обављамо сами - прича воћар из Требовљана Никола Вукота.

Пољопривредни произвођачи истичу да сезонски послови у пољопривреди трају од фебруара до новембра, а радници мјесечно могу да зараде око 700 КМ. Иако имају обезбијеђен превоз до плантажа, два оброка и освјежење, радници се слабо интересују за овај вид зараде. Дневнице у пољопривреди су од 30 до 35 марака, а радници који раде на норму, могу да зараде и до 50 марака.

- За обављање једноставнијих послова дневница је око 30 марака, а ако се ради о квалификованој радној снази, онда дневница достиже и до 50 марака - рекао је воћар Никола Вукота.

На Бироу за запошљавање у Градишци пријављено је више од 6.500 незапослених, али није било захтјева за сезонце.

- Постоји велико интересовање људи за сезонске послове, али до сада нисмо имали захтјева воћара. Мислим да су разлог томе дажбине које би они морали плаћати држави - истакао је руководилац Бироа Саша Бабић.

СТУДЕНТИ

Студенткиња Ивана Милић рекла је да је раније у вријеме сезоне брала јабуке и шљиве и зарадила је пристојан џепарац.

- Ове године сам се поново пријавила за сезонски посао, јер се може добро зарадити. Радићу око мјесец и требало би да зарадим добар џепарац - рекла је Милићева и додала да њене колеге нису заинтересоване за тај вид зараде.

Свечана литија у Требињу поводом Преображења

Слава ујединила власти

ТРЕБИЊЕ - Његово преосвештенство епископ захумско-херцеговачки и приморски Григорије, говорећи послије свечане литије поводом Светог Преображења Господњег, крсне славе Саборног храма и града Требиња, позвао је српски народ на саборност, да престане омраза и завлада љубав и мир.

Владика Григорије је захвалио градоначелнику Требиња Славку Вучуревићу што је, упркос свим несугласицама, смогао снаге да разговарају и да на лијеп и пригодан начин прославе славу Преображење Господње.

- Ја ћу и даље да се трудим да будем искрен, али ћу се трудити и да моје ријечи не буду тако оштре, да будем пажљивији, јер, ипак, ријеч пара горе него било какав нож. Можда сам ја временом постао дебелокожац па мало боље то трпим. Они су људи тек на власти, па мало више то боли. Желе да учине нешто, а учинити нешто није лако у времену у којем живимо - рекао је владика Григорије.

ВЛАДИКА ЗАХВАЛИО ЗА ПРОБИЈАЊЕ ТУНЕЛА

Владика Григорије је захвалио предсједнику РС Милораду Додику, који је присуствовао литији, што је, градећи тунел преко превоја Чемерно, отворио врата Херцеговине према Србији и цијелом свијету.

Р. Ми.

ПОЛИЦАЈЦИ СПРИЈЕЧИЛИ СКОК У БОСНУ

ДОБОЈ - Полицајци из Добоја Горан Шујић и Алдин Делић спасли су у понедјељак тридесетосмогодишњег мушкарца који је хтио да скочи у Босну. Неко од пролазника пријавио је полицији да на "јапанском мосту" стоји мушкарац који се спрема да скочи у Босну. Делић и Шујић су патролирали градом, па су у кратком року стигли до мјеста догађаја и ухватили човјека прије него што је успио да скочи.

Д. Д.

Вијести

Зворник
Паркинг мјеста

ЗВОРНИК - Општина Зворник планира надоградњу постојећег паркинга поред зграде "Зе-15", чиме ће бити обезбијеђено укупно 75 паркинг мјеста у граду, што је за око 35 више него сада. Градњом нове етаже паркинга биће надокнађен дио укинутих паркинг мјеста у Улици Светог Саве, гдје је направљено шеталиште.

Мркоњић Град
Обука за педагоге и психологе

МРКОЊИЋ ГРАД - Дводневна обука за педагоге, психологе и наставнике основних и средњих школа са подручја седам општина југозападног дијела Републике Српске одржана је на Балкани код Мркоњић Града.

Циљ обуке је унапређење знања педагога и психолога о начинима борбе против предрасуда и стереотипа.

С. Д.

Србац
"Азибуки" о значају азбуке

СРБАЦ - Аматерско позориште младих "Трупа Миленијум" из Српца започело је рад на новој представи под називом "Азибуки", по тексту Насихе Капицић-Хаџић. Ради се о представи која има за циљ да укаже на значај азбуке и приближи нашу културу, језик и писмо младим људима. Нова представа је окупила десет младих србачких глумаца, од којих ће се већина први пут појавити под свјетлима позорнице.

Котор Варош
Планирају развити туризам

КОТОР ВАРОШ - На подручју которварошке општине до краја 2015. године планирана је реализација неколико пројеката у области туризма, рекли су у општинској управи.

У идуће двије године десет домаћинстава биће оспособљено за бављење сеоским туризмом, планирана је обнова ловишта, као и уређење риболовног ревира на Врбањи.

Д. К.

Биће затражена одговорност бивших директора у Српцу

Кривичне пријаве због губитака

ДЕФИЦИТ ДОМА ЗДРАВЉА 1,5 МИЛИОНА МАРАКА

Вријеме да се провјера документације приведе крају. Уколико се није поштовао закон, то се мора истјерати на лице правде, рекао Недић

ПИШЕ: МАРИЈАНА МИЉИЋ
marijanam@glassrpske.com

Дугови у водоводу већи од четири милиона КМ
ФОТО: АРХИВА

СРБАЦ - Против бивших директора јавних предузећа и установа у Српцу, који су прекорачили своја овлаштења и направили дефицит у буџету, биће поднесене прекршајне, дисциплинске и кривичне пријаве, најавили су у општини.

Замјеник начелника општине Ранко Недић рекао је да је незаконито пословање довело поједина предузећа на ивицу стечаја, због чега се одговорна лица морају казнити.

- Вријеме је да се провјера документације приведе крају. Уколико се није поштовао закон, то се мора истјерати на лице правде, а општинска управа ће у томе надлежним органима дати максималну подршку - рекао је Недић.

Према незваничним информацијама, највише неправилности уочено у србачком Дому здравља који се налази у губитку од 1,5 милион марака. То је највећим дијелом посљедица склапања штетних уговора са добављачима.

- Преузимајући дужност директора у посљедњем тренутку сам стопирао уговор о набавци санитетског материјала који је износио 172 хиљаде марака, што није било реално. Послије тога је стигла нова понуда од 105.000 марака што свједочи да су се на овај начин одвијале разне малверзације - рекао је директор Дома здравља Саша Јовичић.

У Центру за културу и спорт такође сматрају да је било нелегалних радњи, јер је дефицит у овој установи достигао 160.000 КМ, због чега ће морати подићи кредит од 50.000 да измире обавезе према добављачима и Пореској управи РС.

- Још анализирамо пословање бившег директора Свјетлане Кусић и, уколико се утврди да је прекршен закон, доставићемо сву документацију надлежним органима - рекла је директор Данијела Вукотић.

Питање дисциплинске и кривичне одговорности свога претходника већ је покренуо нови директор србачке основне школе Верољуб Малетић, који је ревизорски извјештај о раду ове установе за вријеме бившег директора Милене Шаула, прослиједио полицији и правосудним органима.

- Наша школа је у губитку 220.000 КМ због чега смо ангажовали ревизора и о свему упознали ресорно министарство - рекао је Малетић.

Он је додао да директорка није приказивала новац који је наплаћивала од издавања фискултурне сале, огрев је плаћан више него што је тржишна цијена, а није се штедјело ни на потрошњи горива. Сумњиво пословање је забиљежено и у србачком "Водоводу", који се налази у минусу од преко 4 милиона КМ.

НОВИ ДИРЕКТОРИ

Иако је губитак у већини предузећа и установа посљедица лошег пословања бившег руководства, начелник Српца Драго Ћирић је најавио смјену нових директора уколико ускоро не поправе финансијско стање. Он је додао да нови руководиоци морају показати менаџерске способности како би извукли своја предузећа из финансијског колапса.

НАЧЕЛНИК НАЈАВИО СМЈЕНЕ И НОВИХ ДИРЕКТОРА

"Коалиција за РС" одговорила на оптужбе бошњачких удружења

Желе да заплаше Србе

СРЕБРЕНИЦА - Представници српских политичких партија удружених у "Коалицију за Републику Српску" оцијенили су да поједина бошњачка удружења из Сребренице врше притисак на јавност и међународну заједницу с циљем заплашивања Срба и онемогућавања њихових традиционалних окупљања у Сребреници о вјерским празницима.

Они су, послије написа у федералним медијима о сабровању у порти сребреничке цркве Покрова пресвете Богородице, када су наводно пјеване четничке пјесме, позвали Бошњаке на "вјерску толеранцију и поштовање различитости других".

ТРЕЋЕРАЗРЕДНА ОРГАНИЗАЦИЈА "ПРВИ МАРТ"

- За српски народ у Сребреници је неприхватљиво то што Бошњаци изворне и народне српске пјесме проглашавају "четничким". За њих је четничко све што је дио српске културе и традиције - наведено је у саопштењу из Коалиције.

У медијима из Сарајева објављена је информација да су у понедјељак у порти цркве Покрова пресвете Богородице у Сребреници извођене пјесме које "величају ратне злочинце Ратка Младића и Радована Караџића". То је демантовао свештеник сребреничке цркве Александар Млађеновић.

- У пјесмама које су извођене нису помињани Младић и Караџић. Нису помињане ни наше комшије Бошњаци са којима живимо у добрим односима, као ни њихове жртве - рекао је протонамјесник Млађеновић.

К. Ћ.

ОПТУЖБЕ

Грађанска коалиција "Први март" саопштила је да ће поднијети кривичне пријаве против организатора јучерашњег скупа у порти сребреничке цркве. Протонамјесник Александар Млађеновић рекао је да имају аргументе да се одбране од те оптужбе, али да ни на један начин не желе да придају значај трећеразредним организацијама.

Бизнис

ПРЕДУЗЕЋЕ "НИКОЛА ТЕСЛА" ШИРИ ПОСЛОВАЊЕ

У Фабрици текстила у Билећи запослено 200 радника

ФОТО: АРХИВА

Ускоро погон у Мркоњић Граду

У ТОКУ РАСПИСИВАЊЕ ТЕНДЕРА ЗА ОБНОВУ ОБЈЕКАТА

За текстилну индустрију у РС коначно долазе бољи дани. Циљ нам је да запослимо што више радне снаге из области текстила, казали у предузећу "Никола Тесла"

ПИШЕ: МАРИЈАНА МИЉИЋ
marijanam@glassrpske.com

БАЊАЛУКА - Јавно предузеће "Никола Тесла", поред отварања погона текстилне индустрије у Херцеговини, ускоро ће ући у реализацију пројекта у Мркоњић Граду, казали су у овом предузећу.

Додали су да ће у осталим дијеловима РС извршити анализу тржишта радне снаге, те припремити пројекте за реализацију у свим мјестима за која постоје одговарајући услови.

- На посљедњем јавном позиву, поред пријава из Билеће, Требиња и Љубиња, било је заинтересованих радника из Фоче, Калиновика, Вишеграда, Хан Пијеска, Мркоњић Града, Добоја, Рудог, Рогатице, Источног Сарајева и Бањалуке - казали су у предузећу "Никола Тесла".

Истакли су да је за сада 8.000 радника исказало интересовање за рад у текстилној индустрији, али да је број још већи, с обзиром на то да нису обрађени сви подаци.

Нагласили су да је стање у текстилној индустрији РС већ годинама сложено и запуштено, али да је у посљедње вријеме дошло до благог повећања броја запослених.

8.000 ТЕКСТИЛАЦА ЗАИНТЕРЕСОВАНО ЗА РАД

- За текстилну индустрију у РС коначно долазе бољи дани. Циљ нам је да запослимо што више радне снаге из области текстила - казали су у предузећу "Никола Тесла".

Додали су да су, упркос потешкоћама, успјели да остваре успјех, те да знатно прије рока остваре планиране резултате.

Када је у питању пројекат "Билећанка", истичу да је комплетно опремљена и стављена у функцију најсавременија фабрика текстила. Додали су да је, када је у питању отварање погона текстилне индустрије у Требињу, Љубињу, Невесињу и Берковићима, у току комплетирање документације и расписивање међународног тендера за реконструкцију објеката у сарадњи са Републичком дирекцијом за обнову и изградњу.

- У Требињу је купљена стара зграда "Новотекса", а закупљен је и нови погон "Новотекса". Са овим пројектима заокружили бисмо први кластер текстилне индустрије и били би запослени практично сви расположиви капацитети радне снаге из области текстила у Херцеговини - казали су у овом предузећу.

У Фабрици текстила у Билећи запослено је 200 радника, у Љубињу ће посао добити 350 радника, а у Требињу 800. Планирано је и отварање погона у Невесињу, гдје би посао требало да добије 400 радника, те у Берковићима, гдје ће бити запослено 150 људи.

ЦЕНТАР ЗА ОБУКУ

У предузећу "Никола Тесла" казали су да је отворен и центар за обуку у којем је спроведена тромјесечна обука више од 800 радника из Билеће, Требиња и Љубиња.

НИЈЕМЦИ 20 ГОДИНА НАМЈЕШТАЛИ ЦИЈЕНУ ПИВА

БЕРЛИН - Њемачке пиваре суочене су са оптужбом да су направиле картел и посљедњих 20 година договарале цијену пива, пише њемачки лист "Фокус", преносе агенције. Према извјештају Савезне канцеларије за заштиту тржишта, у који је "Фокус" имао увид, њемачке пиваре су намјештале цијену омиљеног пића Нијемаца и сада им пријети казна од неколико стотина милиона евра. Директор "Велтинс пиваре", Фолкер Кул, рекао је раније да су се највећи произвођачи договорили да подигну цијене и да су затим у тај договор укључивани и мањи произвођачи.

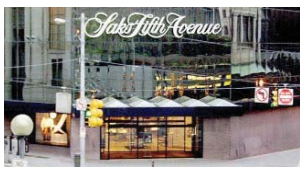

БЕРЗА БЛ

СЛУЖБЕНО БЕРЗАНСКО ТРЖИШТЕ

Назив емитента	Просјечна цијена	Промјена	Промет
Република Српска - стара девизна штедња 5	89,07	-0,03	260.855,10
Република Српска - стара девизна штедња 4	91,60	0,03	42.168,06
Република Српска - измирење ратне штете 7	57,18	0,05	33.310,41
Република Српска - измирење ратне штете 1	67,11	0,07	21.631,57
Република Српска - измирење ратне штете 6	56,62	-0,19	17.212,30
Република Српска - измирење ратне штете 2	64,07	0,08	10.965,95
Телеком Српске а.д. Бањалука	1,69	0,00	9.310,14
Република Српска - измирење ратне штете 3	65,20	0,00	5.342,13
ХЕ на Требишњици а.д. Требиње	0,42	0,00	779,59

ФОНДОВИ

Назив емитента	Просјечна цијена	Промјена	Промет
ЗИФ Актива инвест фонд а.д. Бањалука	3,48	0,00	0,00
ЗИФ Балкан инвестмент фонд а.д. Бањалука	2,17	0,00	0,00
ЗИФ БЛБ - профит а.д. Бањалука	3,22	0,00	6.440,00
ЗИФ Борс инвест фонд а.д. Бањалука	3,64	0,00	0,00
ЗИФ Еуроинвестмент фонд а.д. Бањалука	12,16	2,18	1.021,44
ЗИФ Инвест нова фонд а.д. Бијељина	0,04	0,00	159,32
ЗИФ Јахорина Коин а.д. Пале	3,02	0,33	283,88
ЗИФ Кристал инвест фонд а.д. Бањалука	5,35	1,13	4.869,30
ЗИФ Полара инвест фонд а.д. Бањалука	4,37	0,00	0,00
ЗИФ Привредник инвест а.д. Бањалука	1,27	0,00	0,00
ЗИФ Униоинвест а.д. Бијељина	0,60	0,00	0,00
ЗИФ ВБ фонд а.д. Бањалука	3,00	0,00	351,00
ЗИФ ВИБ фонд а.д. Бањалука	3,08	0,00	0,00
ЗИФ Zepter фонд а.д. Бањалука	7,79	-1,02	15.116,04

БЕРЗА САРАЈЕВО

КОТАЦИЈА КОМПАНИЈА

Дионичко друштво	Средњи курс	Промјена курса	Вриједност
	13.50	0.00	14,580.00

КОТАЦИЈА ФОНДОВА

Инвестициони фонд	Средњи курс	Промјена курса	Вриједност
ЗИФ Фортуна фонд дд Бихаћ	5.70	-5.00	57.00
ЗИФ MI Group дд Сарајево	4.22	0.00	417.78
ЗИФ Напријед дд Сарајево	1.81	-2.16	1,455.24

ПРИМАРНО СЛОБОДНО ТРЖИШТЕ

Дионичко друштво	Средњи курс	Промјена курса	Вриједност
Сарајево осигурање дд Сарајево	5.00	0.00	1,880.00
БХ Телеком д.д. Сарајево	19.52	1.87	81,566.50
ЈП Електропривреда ХЗХБ Мостар	31.94	1.65	1,788.58

ДОБИТНИК
ЗИФ ЕУРОИНВЕСТМЕНТ ФОНД АД БАЊАЛУКА
Цијена (КМ) 12,16 — Промјена 2,18%

ГУБИТНИК
ЗИФ ZEPTER ФОНД АД БАЊАЛУКА
Цијена (КМ) 7,79 — Промјена -1,02%

СВИЈЕТ БЕРЗА

FTSE 100 INDEX MEMBERS

Назив компаније	Цијена	Промјена
Lloyds Banking Group PLC	72.99	-2.68%
Vodafone Group PLC	190.85	0.53%
Glencore Xstrata PLC	292.7	-3.06%
Barclays PLC	283.9	-1.66%
BP PLC	435.75	-0.85%

DOW JONES INDUS. AVG MEMBERS

Назив компаније	Цијена	Промјена
Bank of America Corp	14.15	-1.87%
Intel Corp	22.28	1.67%
Cisco Systems Inc	24.27	0.00%
General Electric Co	23.85	-0.42%
Microsoft Corp	31.39	-1.28%

Биће обављена и независна процјена вриједности некретнина којима банке располажу
ФОТО: АГЕНЦИЈЕ

На провјери стање у највећим словеначким банкама

Брисел тестира десет банака

Стресним тестовима биће подвргнуте Нова љубљанска банка, Нова кредитна банка Марибор и Абанка Випа, као и Банка Цеље, Горењска банка, Пробанка, Фактор банка, Уникредит банка Словенија, Хипо Алпе Адрија банка и Рајфајзен банка

ЉУБЉАНА - У десет банака Словеније, укључујући и оне у државном власништву, спровешће се провјера и прегледати квалитет средстава, чиме се испуњава препорука Европског савјета из јуна ове године.

Уз представнике централне банке и Министарства финансија, у одбору који ће пратити провјеру стања у банкама биће и посматрачи Европске комисије, Европске централне банке, као и Европске канцеларије за контролу банака, пренијеле су агенције.

Како је објавила словеначка централна банка, стресним тестовима и прегледу квалитета средстава биће, по препоруци ЕУ, подвргнуте Нова љубљанска банка, Нова кредитна банка Марибор и Абанка Випа, као и Банка Цеље, Горењска банка, Пробанка, Фактор банка, Уникредит банка Словенија, Хипо Алпе Адрија банка и Рајфајзен банка.

ЗАХТЈЕВ

Како наводе медији, провјера стања у банкама повезана је са захтјевом Европске комисије да се у банкама у којима је власник држава спроведе ревизија још прије него што се њихови лоши кредити пребаце на тзв. лошу банку, а оне санирају обвезницама са државном гаранцијом.

ИСПУЊАВАЊЕ ПРЕПОРУКЕ ЕВРОПСКОГ САВЈЕТА

За спровођење стресних тестова именована је фирма "Оливер Вуман", а за преглед квалитета средстава у банкама "Дилојт" и "Ернст&Јанг".

Обавиће се и независна процјена вриједности некретнина којима банке располажу, а сви резултати прегледа стања банака требало би да буду познати до краја године.

Како преносе словеначки медији, ове провјере би требало да покажу колико би додатног капитала требало банкама, према различитим сценаријима развоја ситуације на финансијском тржишту до 2015. и колико су оптерећене лошим кредитима.

Шојбле
Грчкој треба нова помоћ

БЕРЛИН - Министар финансија Њемачке Волфганг Шојбле први пут је признао да ће Грчкој бити потребан трећи пакет помоћи, пренијеле су агенције.

Истовремено је извор из Атине навео да ће сума у оквиру тог пакета бити доста мања у односу на претходне.

- Биће потребан још један програм за Грчку - рекао је Шојбле новинарима у Њемачкој у којој, пет седмице уочи општих избора, влада отпор према новом пакету помоћи за Грчку.

NOVA BANKA — ZA DOBRA NOVA VREMENA

KURSNA LISTA

Važi za dan 21.8.2013.

0800 50011 — www.novabanka.com — wap.novabanka.com

Zemlja:	Šifra:	Oznaka valute:	Paritet:	Kupovni kurs za efektivu	Prodajni kurs za efektivu
Australija	036	AUD	1	1.278623	1.351498
Kanada	124	CAD	1	1.372192	1.435524
Hrvatska	191	HRK	100	25.292582	26.252403
Danska	208	DKK	1	0.255693	0.267494
Japan	392	JPY	100	1.467660	1.526186
Norveška	578	NOK	1	0.236335	0.249805
Švedska	752	SEK	1	0.216788	0.228695
Švajcarska	756	CHF	1	1.542698	1.610945
V. Britanija	826	GBP	1	2.230593	2.319817
SAD	840	USD	1	1.416634	1.483084
Srbija	941	RSD	100	1.629313	1.757943
BiH	977	BAM	1	1.000000	1.000000
EMU	978	EUR	1	1.955830	1.955830

Banka zadržava pravo promjene kursne liste.
Provizija na otkup EUR-a 0,65% i na prodaju EUR-a 0,30%.

Хроника

ПРИЈАВИО НЕСТАНАК БРАТА

ВИШЕГРАД - Полицији у Вишеграду Т. Р. из мјеста Прелово код Вишеграда пријавио је полицији нестанак свог брата Т. М, истакли су у ЦЈБ Источно Сарајево. Он је у пријави рекао да је његов брат 13. августа око 17 часова отишао из куће у правцу села Мензиловићи. Ријеч је о особи која је нарушеног психичког здравља.

Г. О.

Полиција у Фочи трага за пироманима

Изгорјела штала, кућу спасили ватрогасци

ФОЧА - Полиција интензивно трага за непознатим починиоцима који су у недјељу подметнули пожар на штали и кући власништво Ратка Филиповића у селу Градац код Фоче и причинили штету од више хиљада марака.

Полицији је у недјељу пријављено да гори штала и да се пожар шири, о чему су одмах обавијештени фочански ватрогасци.

- Око 23.20 у недјељу обавијештени смо да гори објекат у селу Градац. У близни штале је и кућа и пожар се ширио према њој. Али успјели смо да угасимо ватру и спасимо кућу - испричали су фочански ватрогасци.

Полиција је обавила увиђај заједно са судским вјештаком. Утврђено је да је пожар подметнут и да је почињено кривично дјело паљевина. Пронађени су трагови да је покушано паљење и старе куће. Сазнајемо да је фочанска полиција у досадашњој истрази саслушала више лица.

- Обављен је и полиграфски тест, послије чега су тестирани пуштени на слободу, истрага је у току и врло брзо ће случај бити расвијетљен - незванично сазнајемо од извора блиских истрази.

Р. Ђ.

Послије несреће у Бањалуци

Преминуо возач "југа"

БАЊАЛУКА Драгиша Јовић (59) преминуо је у понедјељак увече у бањалучком Клиничком центру од повреда грудног коша задобијених у судару два аутомобила у бањалучком насељу Росуље, пренијеле су агенције.

Он је задобио повреде у саобраћајној несрећи која се догодила у понедјељак око поноћи на раскрсници улица Крајишких бригада и Триве Амелице у Бањалуци, када се, возећи "југо", сударио са "пасатом" којим је управљао Далибор Хрвићанин (31) из Бањалуке. Лакше повреде задобили су возач "пасата" и његова сапутница Тереза Моцоња.

Послије хапшења у Тузли

Признао пљачку седам апотека

ТУЗЛА - Недим Алечковић (32) из Тузле који је у понедјељак ухапшен због сумње да је покушао да разбојништво у апотеци у Брчком, признао је у полицији да је опљачкао још седам апотека.

Начелник сектора криминалистичке полиције МУП-а Тузланског кантона Захид Селимбашић рекао је, наводећи иницијале, да је Алечковић приликом пљачке носио плаву или смеђу перику те да је користио пластични пиштољ.

Г. О.

У акцији "Тројка" у Бањалуци ухапшене три особе

Жену хтјели да поспу киселином

Ухапшени Ненад Берић и Мишо Бурсаћ, обојица из Бањалуке и Далибор Кекић, рођен у Ријеци у Хрватској, који дуже вријеме борави у Бањалуци

ПИШЕ: ГОРАН ОБРАДОВИЋ
gorano@glassrpske.com

БАЊАЛУКА - Три особе које су осумњичене да су покушале да соном киселином нападну жену из Бањалуке и тако јој нанесу тешке повреде ухапсила је полиција у понедјељак у акцији "Тројка", саопштено је из бањалучког Центра јавне безбједности.

Како "Глас Српске" незванично сазнаје, ухапшени су Ненад Берић (32) и Мишо Бурсаћ (33), обојица из Бањалуке и Далибор Кекић (34), рођен у Ријеци у Хрватској, који дуже вријеме борави у Бањалуци.

Берић је наручилац овог кривичног дјела, а Кекић и Бурсаћ је требало да нападну Бањалучанку.

У ЦЈБ Бањалука јуче су држали у тајности идентитет жене коју су планирали да нападну због њене безбједности.

- Осумњичене особе, с намјером да нанесу тешке повреде и трајно наруше здравље и физички изглед, у понедјељак су пратиле жену из Бањалуке од мјеста становања до мјеста гдје је запослена и покушали да јој саспу хлороводоничну (сону HCL) киселину у лице, у чему су их спријечили полицијски службеници - саопштено је из ЦЈБ Бањалука.

Успјешна акција припадника ЦЈБ Бањалука
ФОТО АРХИВА

УХАПШЕНИ У ТРЕНУТКУ НАПАДА

Извор близак истрази испричао је да је ово веома успјешна полицијска акција, којом су спасили живот једне особе, али и да жртва није нико из јавног живота.

- Колико за сада знамо, случај није повезан са политиком или бизнисом. Према првим информацијама, највјероватније је у питању љубомора, али и неки њихови неразријешени послови одранније. Током истраге биће познато да ли је било и других мотива - испричао је наш извор.

Он је додао да су припадници ЦЈБ Бањалука имали сазнања да се спрема напад на Бањалучанку и да су пратили осумњичене до покушаја напада.

Полицајци су их ухапсили са бочицама киселине у рукама.

Нападачи су одранније познати полицији по неким ситним кривичним дјелима и није ријеч о познатим криминалцима.

ПРИТВОР

Ухапшени Ненад Берић, Мишо Бурсаћ и Далибор Кекић су јуче, послије криминалистичке обраде, уз извјештај требало да буду предати у надлежност Окружног тужилаштва у Бањалуци.

- Послије саслушања дежурни тужилац ће одлучити о приједлогу притвора за ову тројицу - рекао је извор близак истрази.

Из суднице

Осуђени за зеленаштво тражи мању казну

ОСУЂЕН НА 40 МЈЕСЕЦИ ЗАТВОРА И 10.000 КМ

ПИШЕ: ГОРАН ОБРАДОВИЋ
gorano@glassrpske.com

БАЊАЛУКА - У Врховном суду РС одржано је рочиште по жалби Сандра Каурина (35) из Бањалуке на пресуду од три године и четири мјесеца затвора и 10.000 марака новчане казне на коју га је осудио Окружни суд у Бањалуци у априлу ове године.

Од Каурина је првостепеном пресудом одузето и 67.000 марака, колико је процијењено да је присвојио изнудама и зеленаштвом.

Изрицању пресуде у Окружном суду претходило је признање кривице Каурина за сва дјела која су му оптужницом била стављена на терет послије чега му је судско вијеће одмјерило поменуту казну на коју је уложио жалбу.

Као отежавајуће околности приликом изрицања првостепене пресуде наведе су да је Каурин био упоран у чињењу изнуда и зеленаштва, те да је показао безобзирност према већем броју својих жртава.

Као олакшавајуће околности наведене су искрено кајање, младост и признање кривице оптуженог.

Окружни суд у Бањалуци је у фебруару ове године одбацио споразум о признању кривице који је Каурин закључио са Окружним тужилаштвом, а према којем је требало да буде осуђен на 15 мјесеци затвора и 30.000 марака новчане казне.

Каурин је ухапшен 23. септембра прошле године у полицијској акцији "Кнез 2" заједно са првооптуженим Бранислав Смиљанићем Ћелом (37), суспендованим судским полицајцем Драгом Ђенићем, те Славком Тодоровићем, који је у марту ове године осуђен на десет мјесеци затвора и 500 марака новчане казне.

ЛОПОВ УШАО КРОЗ ПРОЗОР И ОДНИО ТОРБУ

ИСТОЧНО САРАЈЕВО - Београђанка П. М. пријавила је полицији у Источном Сарајеву да је непозната особа у ноћи између недјеље и понедјељка украла њену торбицу са документима, телефонима и лаптоп рачунаром. Лопов је ушао кроз отворен прозор на кући њеног оца, у улици Вука Караџића у Источном Сарајеву и украо женску торбу са личним документима, пет банковних картица, три мобилна телефона, лаптопом "асус" и двије сребрене наруквице.

Г. О.

122 Полиција

Вијести

Петрово
Убио се бомбом

ПЕТРОВО - Активирањем ручне бомбе убио се Р. П. у дворишту породичне куће у Петрову, саопштено је из ЦЈБ Добој.

Полиција је обавила увиђај заједно са љекаром мртвозорником Дома здравља Петрово.

Г. О.

Добој
Лопови однијели накит

ДОБОЈ - Полиција трага за непознатим особама које су у понедјељак у мјесту Станић Ријека код Добоја провалили у кућу власништво С. А. одакле су украли златни ланчић и бурму, рекли су у ЦЈБ Добој. Увиђајем је утврђено да је у кућу провољено тако што су обијена улазна врата, док власник није био у кући.

Г. О.

Фоча
Украдено 3.000 КМ

ФОЧА - Из куће власништво К. М. у Фочи у протеклих седам дана украдено је 3.000 марака.

Према изјави власника украдени новац се налазио у комоди у спаваћој соби.

Г. О.

Пале
Нестала моторна пила

ПАЛЕ - Радник Шумског газдинства "Јахорина" Пале Г. М. пријавио је полицији да је из контејнера поменутог предузећа украдена моторна пила марке "ехо", потврђено је у полицији. Контејнер се налазио у кругу радне јединице "Подграб" у мјесту Подграб код Пала.

Г. О.

Тешка саобраћајна несрећа на путу Мостар - Чапљина

Војник погинуо у повратку с посла

Увиђај послије судара два комбија
ФОТО:АГЕНЦИЈЕ

Крсто Вукајловић погинуо када су се сударили комби "фолксваген транспортер", у којем је био на мјесту сувозача и комби "мерцедес спринтер"

ПИШЕ: ГОРАН ОБРАДОВИЋ
gorano@glassrpske.com

ЧАПЉИНА - Припадник Оружаних снага БиХ Крсто Вукајловић (41) из Невесиња погинуо је у тешкој саобраћајној несрећи која се догодила у понедјељак око 16.30 часова на магистралном путу Мостар - Чапљина у мјесту Шеваш Њива када су се сударила два комбија.

До несреће је дошло када су се сударили комби "фолксваген транспортер" којим је управљао М. Р. (51) из Невесиња, а у којем се на мјесту сувозача налазио Вукајловић и комби "мерцедес спринтер" којим је управљао Н. С. (29) са Илице.

Од јачине удара Вукајловић је испао из комбија, који га је потом пригњечио. У несрећи су двије особе лакше повријеђене.

Према незваничним информацијама Вукајловић се са пријатељима у понедјељак комбијем враћао са посла из чапљинске касарне те су на правцу у Шеваш Њивама почели да претичу колону возила, а у једном тренутку сударили су се са комбијем који је из колоне скренуо испред њих.

Њихов комби се од удара преврнуо на бок, и то на ону страну на којој се налазио несрећни Вукајловић, који је испао кроз прозор и завршио пригњечен под возилом.

УВИЂАЈ

Увиђајем на мјесту несреће руководила је дежурни тужилац Весна Прањић која је наредила да се оба возила пребаце у полицијски круг ради детаљних вјештачења.

Она је наредила да се узму и узорци крви од возача који су учествовали у судару.

ДВИЈЕ ОСОБЕ ЛАКШЕ ПОВРИЈЕЂЕНЕ

Командир саобраћајне полиције у Полицијској станици Чапљина Јуре Баришић рекао је да су са Вукајловићем у комбију биле његове радне колеге.

- Они су радили у чапљинској касарни "Божан Шимовић" и враћали су се са посла када је дошло до сударе. Увиђај је показао да су се они возили на крају колоне и да су код ресторана "Сунце" у Шеваш Њивама кренули са претицањем. Након што су претекли "рено клио", покушали су да претекну "мерцедес спринтер". У том тренутку возач "мерцедеса" скренуо је улијево, и дошло је до сударе - испричао је Баришић.

Он је додао да је возач "мерцедеса" вјероватно хтио скренути на проширење са лијеве стране пута, али се забио у њихов "транспортер".

Према његовим ријечима, Вукајловићеве колеге које су се налазиле у комбију лакшим повредама.

У двије ријечи

"Голфом" ударио пјешака послије сударе

ХАЋИЋИ - Четири особе повријеђене су када су се сударили "голф 3" којим је управљао М. Е. (34) и "голф 2" за чијим воланом је био Ч. М. (34), а несрећа се догодила у Доњим Хаћићима код Хаћића у понедјељак око 20.20 часова потврђено је у полицији.

Послије сударе "голф 2" се одбио и ударио у пјешака Х. А. (46), која је том приликом задобила тешке повреде, а љекарска помоћ јој је указана у КЦУ у Сарајеву. Лакше повреде задобио је возач Ч. М. и његови сапутници Ч. К. (63) и малољетни Ф. В. сви из Хаћића.

Г. О.

Ухапшен због провала у меснице и роштиљнице

ЛАКТАШИ - Владимир Ђежић (23) из Градишке ухапшен је због сумње да је починио шест крађа на подручју Лакташа и власницима причинио штету од око хиљаду марака.

Полиција сумња да је он у периоду од 29. маја до 14. августа опљачкао мобилни сервис, три меснице и двије роштиљнице у Лакташима. Ђежић је помоћу алата обијао улазна врата и прозоре на помоћним објектима, из којих је крао новац. Ђежић је одраније познат полицији, а против њега ће бити поднесен извјештај надлежном тужилаштву.

Г. О.

Опљачкане кладионица и клуб игара "Лутрије БиХ"

САРАЈЕВО - Полиција трага за непознатим разбојницима који су у понедјељак у Сарајеву опљачкали спортску кладионицу и клуб игара "Лутрија БиХ", потврђено је у МУП-у Кантона Сарајево.

Прво разбојништво почињено је у понедјељак нешто послије 18 часова када је непозната особа уз пријетњу ножем украла одређен износ новца од раднице у кладионици "Бет лајв".

Истог дана око 21.40 часова у улици Јелића двије непознате особе уз пријетњу пиштољем опљачкале су радницу и посјетиоце у клубу игара "Лутрија БиХ".

Г. О.

Регион

НЕ МОЖЕТЕ СЕ НА ОВОМ ПОСЛУ ОДМОРИТИ. НЕ МОЖЕТЕ БИТИ ОДСУТНИ ДУХОМ И НЕ МОЖЕТЕ СЕ МАКНУТИ, ПРОБЛЕМИ СУ СВАКОДНЕВНИ.

ЗОРАН МИЛАНОВИЋ, ХРВАТСКИ ПРЕМИЈЕР

Протест сељака у Хрватској

Пољопривредници без одговора Милановића

ЗАГРЕБ - Рок који су представници хрватских пољопривредника у протесту дали премијеру Зорану Милановићу да се изјасни о њиховим захтјевима истекао је јуче, а одговор из Владе нису добили, потврдио је предсједник удружења "Барањска бразда" Петар Прањић.

Он је додао и да су се сељаци готово у потпуности повукли са саобраћајница, на којима су са пољопривредним машинама двије седмице протестовали тражећи да им се исплате већи подстицаји.

- Видјели смо да нема смисла. Били смо спријечени да одемо у Загреб, али наша битка иде даље. Прво иде тужба због необјављивања података колико је ко добио субвенција, односно колико је ко закинут. Знају да, ако их објаве, имамо елемент за тужбу - изјавио је Прањић.

Демократски фронт

Ограђују се од Медојевићевих увреда

ПОДГОРИЦА - Опозициона коалиција Демократски фронт оградила се од изјава свог члана Небојше Медојевића, који је изнио низ оптужби и увреда на рачун државног врха Србије.

Функционер Демократског фронта (ДФ) и члан Предсједништва Нове српске демократије (Нова) Горан Даниловић изјавио је, како преносе подгорички медији, да Медојевићеви ставови нису ставови тог савеза, као и да ће Нова, која је чланица ДФ-а, "наставити да гаји пријатељске односе са Српском напредном странком и њеним предсједником Александром Вучићем". Он је истакао да је Нова имала изванредне односе са српским напредњацима и када Вучић није био на власти и када је та странка била "дубока опозиција у Србији".

Хладни талас стиже у регион

У Словенији пао снијег

ЉУБЉАНА - Хладни талас, који би требало да донесе освјежење у регион, већ је прошао Словенију, гдје је испод Триглава пао снијег.

На Кредарици испод Триглава, чија је надморска висина 2.844 метра, температура је пала на један степен Целзијусов, а подао је и снијег, док су у другим дијеловима Словеније температуре спале на око 15 степени.

Хладни талас је из Словеније стигао је и у Хрватску, најприје до запада земље. Нестабилно вријеме с грмљавином било је, како преноси Index.hr, локалног карактера, а пљускова је било на сјеверном Јадрану, Горском котару и Лици, као и у задарском подручју. Продором хладније ваздушне масе осјетно је захладило у унутрашњости Хрватске, сјеверном и дијелу средњег Јадрана.

ДОБРА ВИЈЕСТ

БУДВА

Око три и по хиљаде туриста борави у објектима Хотелске групе "Будванска ривијера", а најбројнији су Руси, речено је у овој компанији. У туристичком насељу "Словенска плажа" борави 2.146 гостију, пренијеле су агенције.

ДУЋЕ

Аутомобил који је био паркиран изнад плаже у мјесту Дуће слетио је на плажу препуну туриста у мјесту Дуће. Возило је клизнуло низ падину када је власник улазио у аутомобил, али није никог повриједило.

ЛОША ВИЈЕСТ

Хрватска полиција привела члана српског подземља

Ухапшен члан Кекине групе

Када се Милосављевић појавио на граничном прелазу, компјутерски систем обавијестио полицајце да је у питању тражена особа

Београђанин ухапшен на граничном прелазу у Метковићу
ФОТО: АРХИВА

ЗАГРЕБ - Хрватска полиција ухапсила је Београђанина Марија Милосављевића, који се повезује са српским подземљем, а у Хрватској се за њим трагало због фалсификовања пасоша, јављају хрватски медији.

Они наводе да је Милосављевић (38), који је члан Кекине групе, био ухапшен у акцији "Сабља", која је покренута послије убиства премијера Зорана Ђинђића 2003. и додаје да је он ухапшен у суботу приликом уласка у Хрватску у Метковићу због сумњи да посједује фалсификован хрватски пасош.

За њим је Хрватска раније расписала тзв. "црвену потјерницу" због фалсификовања путних исправа, након што је прошле године у акцији хрватских служби разбијена група фалсификатора пасоша који су балканским криминалцима набављали хрватске документе омогућавајући им несметано прелажење граница.

У самој акцији, осим што су ухапшени продавци хрватских пасоша, направљена је и ревизија свих докумената који су издавани у хрватским дипломатским представништвима у Тузли, Орашју, Сарајеву и Новом Саду те су идентификоване особе које су добијале такве документе.

Марио Милосављевић

Тако је у потпуној тајности као један од власника лажне "путовнице" идентификован и Милосављевић, којем је хрватски пасош издат 2008. у Орашју, на име Мирослав Кнежевић.

Лажни пасош је издат на основу праве личне карте Кнежевића, у којој је, међутим, била уметнута Милосављевићева фотографија.

За сваким тада откривеним власником фалсификованог пасоша хрватске власти расписале су потјерницу, а када се Милосављевић појавио на граничном прелазу, компјутерски систем је обавијестио полицајце да је у питању тражена особа.

ЛИКВИДАЦИЈЕ

Према писању медија, у посљедње двије године неколико најближих Стојановићевих сарадника ликвидирано је у Србији. Посљедње убиство Кекиних сарадника догодило се прије непуна три мјесеца када је убијен Немања Лонцовић (43), власник ресторана "Хацијенда Родизио".

САСУПРУГОМ КРЕНУО НА ЉЕТОВАЊЕ

С Милосављевићем је у возилу била и његова супруга, а према неслужбеним информацијама, они су се из Србије упутили на љетовање на једно од хрватских острва.

Милосављевића српска полиција сматра чланом групе Дејана Стојановића Кеке, једнога од крупнијих дилера кокаина с подручја Србије који се тренутно скрива у Бразилу и дилује кокаин из Јужне Америке у Европу.

Радници подгоричког предузећа траже своја права

Запослени у Шарићевој фирми туже државу

ПОДГОРИЦА - Радници предузећа "Мат компани", фирме одбјеглог Пљевљака Дарка Шарића, која се води на његовог млађег брата Душка, тужиће државу због неисплаћених зарада, неповезаног радног стажа и неисплаћених отпремнина, јавили су подгорички медији.

Ријеч је о фирми браће Шарић коју је од управе за имовину недавно, а до окончања судског поступка против Душка Шарића, откупио њихов блиски пријатељ, иначе адвокат Радован Штрбац. Подгорички медији пишу да су радници у понедјељак овластили адвоката да поднесе тужбу против Управе за имовину, односно државе, која је већ јуче требало да буде процесуирана. Радници кажу да њих не занима нови власник предузећа.

РАДНИКЕ НЕ ЗАНИМА НОВИ ВЛАСНИК

- Он нама ништа не дугује и ми са њим немамо нерашчишћених рачуна, али имамо са државом, односно са Управом за имовину - казао је један од радника.

Србија

ПРЕВИШЕ СЕ ОЧЕКУЈЕ ОД ЛАЗАРА КРСТИЋА, А У ВЛАДИ ГА ЧЕКА "АНТИРЕФОРМСКА АТМОСФЕРА ВЛАДАЈУЋЕ КОАЛИЦИЈЕ".

БОЈАН ЂУРИЋ, ПОТПРЕДСЈЕДНИК ЛДП-а

Вијести

Београд

Замрзнута имовина Березовског?

БЕОГРАД, МОСКВА - Власти Србије испуниле су захтјев руског тужилаштва и замрзле имовину покојног олигарха Бориса Березовског вриједну око 300 милиона долара, пренијеле су јуче агенције изјаву замјеника руског државног тужиоца Александра Звјагинцева. Међутим, у Министарству правде и државне управе Србије кажу да нису примили рјешење суда за одузимање имовине.

Реконструкција

Довољно жена у Влади

БЕОГРАД - Неопходно да у реконструисаној Влади буде довољно жена, каже повјереница за заштиту равноправности Невена Петрушић. Она у препоруци коју је упутила премијеру Дачићу, указала зашто је неопходно да у реконструисаној Влади буде довољан број жена.

Лесковац

Хтио да запали укућане

ЛЕСКОВАЦ - Лесковачка полиција ухапсила је и привела истражном судији Основног суда В. Ј. (55), јер је пријетио да ће бензином запалити укућане. Он се терети да у породичној кући најприје психички малтретирао и вријеђао чланове своје породице, послије чега је узео флашу са бензином и пријетио да ће их запалити.

Састанак у Предсједништву Србије ФОТО: ТАНЈУГ

Постигнут договор о изласку на косовске изборе

Срби на изборе са јединственом листом

Наш предлог је јединствена српска листа, да побједи на свим местима, и да има подршку из целог света. Ако изађете одговорност ће бити на нама, на држави, рекао Николић

БЕОГРАД - Државно руководство Србије и представници Срба са Космета постигли су јуче суштинско јединство о изласку Срба на косовске изборе са јединственом српском листом.

- Све институције Србије и Срби са Косова јединствено стоје иза тога да се на изборе 3. новембра на Космету изађе са уједињеном српском листом - рекао је новинарима савјетник предсједника Србије Марко Ђурић.

Послије састанка Срба са Косова и Метохије са предсједником Србије Томиславом Николићем, Ђурић је рекао да би иза те листе стајали сви представници Срба са Косова, институције Србије на Косову и највише државне власти у Србији.

Николић позвао је јуче Србе са Косова да изађу на локалне изборе 3. новембра и поручио им да ће сами сносити одговорност ако се одлуче за бојкот. Он поновио је да је највећа лаж да је излазак на изборе признавање Косова.

- Наш предлог је јединствена српска листа, да побједи на свим местима, и да има подршку из целог света. Ако изађете одговорност ће бити на нама, на држави, а ако не изађете одговорност ће бити на вама - рекао је Николић.

Он је поновио да је највећа лаж да је излазак на изборе признавање Косова и додао да ту тезу пласира "неко због личне идеологије", а не у интересу Срба у Покрајини.

- Избори, преговори у Бриселу, све се одвија у оквиру одлуке Скупштине Србије, а било какав покушај који води ка независности сече се у корену - поручио је предсједник Србије на састанку с представницима Срба са Косова и Метохије.

ВУЧИЋ

Српски вицепремијер Александар Вучић рекао је да са Србима јужно од Ибра нема проблема и да очекује да на крају сви прихвате одлуку Владе.

- Важно је да сви разумеју да не можете да кажете да сте за своју државу, а да радите против ње. Мислим да ће већина прихватити политику владе - оцијенио је Вучић и истакао да Влада Србије не жели да показује силу и бахатост, већ да жели договор.

СРБИ СНОСЕ ОДГОВОРНОСТ АКО СЕ ОДЛУЧЕ ЗА БОЈКОТ

Већина начелника, према сазнањима Танјуга, већ дуже се припрема за учешће на тим изборима, а послије сусрета с предсједником планирају да региструју грађанску иницијативу или групу грађана у Централној изборној комисији у Приштини.

На претходном састанку предсједника с представницима Срба с Косова, на којем је учествовао и премијер Ивица Дачић, предсједник Николић им је поручио да што прије донесу одлуку о учешћу на локалним косовским изборима 3. новембра, јер, како је рекао, "време пролази и што данас не урадимо, о томе ћемо сутра да сањамо".

Предсједник општине Звечан Драгиша Миловић рекао је након тог састанка: "Поновљено нам је да ће избора бити са нама или без нас".

У међувремену, представници четири општине са сјевера Покрајине одлучили су на сједници привремене скупштине АП Косово и Метохија одржаној у Звечану да су за њих новембарски избори неприхватљиви.

Србија укратко

Међу савјетницима и бивши страни премијери

БЕОГРАД - Бивши премијери развијених држава биће међу савјетницима министара у српској влади, рекао је вицепремијер и лидер СНС-а Александар Вучић, а напредњаци ће коначну одлуку о кадровским рјешењима у Влади донијети на сједници Главног одбора у недјељу.

Вицепремијер је најавио да ће међу савјетницима министара бити много значајних имена из свијета, различитих говорних подручја.

Блокиран пут Косовска Митровица – Лепосавић

ЛЕПОСАВИЋ - Радници бивших државних и друштвених предузећа од јутрос држе у блокади магистрални пут Косовска Митровица - Лепосавић, тражећи од Владе Србије да испуни обећање и исплати заосталих седам мјесечних рата "минималне зараде".

- Протест и блокада пута су резултат неодговорног понашања представника власти - рекао је члан Организационог одбора протеста Милисав Јовић. Према његовим ријечима, Влада Србије и њена Канцеларија за Косово и Метохију нису испунили обећање дато прије десетак дана да ће исплатити седам минималних зарада које износе око 90 евра мјесечно.

Ухапшени инспектори због злоупотребе субвенција

БЕОГРАД - Полиција је јуче ухапсила осам фитосанитарних инспектора због сумње да су оштетили буџет Србије за више од милион евра, сазнаје РТС.

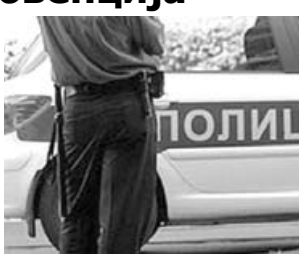

Ријеч је о злоупотребама приликом додјеле субвенција од десет хиљада евра за засаде винове лозе на подручју општине Ердевик. Инспектори су ухапшени послије истраге предмета из 2008. године, коју је спровело Министарство унутрашњих послова.

Свијет

TOP STORIES CNN

Руско државно тужилаштво упутило је француском правосуђу захтјев за екстрадицију бившег министра финансија региона Москве Алексаја Кузњецова, који је оптужен за проневјеру 3,5 милијарди рубаља (81,7 милиона евра), изјавио је за "РИА Новости" замјеник државног тужиоца Александар Звијагинцев. Полиција у Тулону ухапсила је 5. јула бившег министра региона Москве док је боравио у једном хотелу у Сент Тропеу.

Због откривања тајни "Викиликсу"

Траже 60 година затвора за Менинга

ВАШИНГТОН - Амерички војни тужиоци затражили су да се војнику Бредлију Менингу изрекне казна затвора од 60 година због највећег откривања повјерљивих документа у историји САД.

Тужилаштво је овај захтјев изнијело на војном суду у завршном обраћању у процесу Менингу, који је "Викиликсу" омогућио да дође до строго повјерљивог дипломатског и војног материјала, а чије је објављивање донијело велике непријатности Вашингтону. Тужилац Џо Мороу рекао је да је Менинг проглашен кривим за озбиљне злочине и да заслужује да већи дио живота проведе у затвору, јавиле су агенције. Адвокат одбране Дејвид Кумбс у завршној ријечи позвао је судију да приликом одређивање казне уравнотежи два основна постулата - неопходност казне и могућност рехабилитације.

ЕВРОПА

Све јаче контроле жељезница

БЕРЛИН - Пријетње исламских терориста да ће напасти жељезничке чворове у Европи изазвала је праву узбуну у земљама које имају велику жељезничку инфаструктуру. У Њемачкој власти избјегавају да прецизније наведу мјере заштите које предузимају, али је познато да ће полиција појачати број људи на станицама да би их боље контролисала.
Угрожена су највише велика чворишта, попут Келна и Франкфурта на Мајни. Очекује се да ће на станицама бити инсталисано још камера за контролу.

САД

CIA потврдила рушење Мосадека

ВАШИНГТОН - CIA је потврдила дугогодишње претпоставке да стоји иза свргавања првог демократски изабраног премијера Ирана Мохамеда Мосадека прије 60 година. Мосадек је срушен 18. августа 1953. у војном удару који се догодио када је покушао да национализује домаћу нафтну компанију којом су управљали Британци. Потврда о учешћу CIA у рушењу Мосадека услиједила је 60 година касније, пошто је Универзитет "Џорџ Вашингтон", на основу закона о доступности информација, добио документа са којих је скинута ознака тајности.

Све мањи број добровољаца

Нијемци поново желе војну обавезу

БЕРЛИН - У њемачкој влади расте забринутост због способности за ангажман Бундесвера и дискутује се о поновном увођењу војне обавезе, пише њемачки таблоид "Билд" и наводи да број добровољаца у Бундесверу драматично пада.

- За обезбјеђење способности за војне ангажмане мора се ставити на провјеру одлука о крају укидања војне обавезе - рекао је члан предсједништва Хришћанско-демократске уније (CDU) Кристијан Балдауф и нагласио да Бундесвер и социјалне службе морају остати потпуно спремне за ангажман. И бивши министар одбране Франц-Јозеф Јунг, такође из CDU канцелара Ангеле Меркел критиковао је одлуку о укидању, односно, повлачењу војне обавезе.

ЕГИПАТСКЕ ВЛАСТИ УХАПСИЛЕ ПРВОГ ЧОВЈЕКА "МУСЛИМАНСКОГ БРАТСТВА"

"Пао" духовни вођа исламиста

Мохамед Бади, приведен у резиденцијалном апартману у граду Наср, након што је службама безбједности стигла информација о мјесту гдје се крије. Неки наводе да је ухапшен близу трга Раба Ал Адавија

Власти у обрачуну са Морсијевим присталицама
ФОТО: РОЈТЕРС

КАИРО - Египатске власти, с намјером да се у потпуности обрачунају с присталицама свргнутог предсједника Мохамеда Морсија, ухапсиле су главног вођу "Муслиманског братства", јавиле су јуче агенције.

Позивајући се на државне медије, агенције преносе да је Мохамед Бади (70), приведен у резиденцијалном апартману у граду Наср, сјевероисточно од Каира, након што је службама безбједности стигла информација о мјесту гдје се крије. Неке агенције, међутим, наводе да је он ухапшен близу трга Раба Ал Адавија.

На "Фејсбук" страници египатског министра унутрашњих послова осванула је слика приведеног Бадија, који сједи у колима, између два човјека, који на себи имају панцире. Бади је у јулу оптужен да је одговоран за смрт демонстраната, приликом ранијих демонстрација, а суђење би требало да му почне 25. августа. Бадијев син је убијен у протестима против Морсијевог свргавања.

ПОСТАВЉЕН ПРИВРЕМЕНИ ЛИДЕР БРАТСТВА

Мохамед Бади

БИЋЕ МУ СУЂЕНО ЗБОГ СМРТИ ДЕМОНСТРАНАТА

Аналитичари су рекли да би његово притварање могло да долије уље на ватру, ионако велике напетости која влада у Египту.

Претпоставља се и да "Муслиманско братство" неће лако наћи човјека који ће достојно замијенити Мухамеда Бадија. Међутим, Махмуд Езат, један од Бадијевих помоћника, постављен је за новог привременог вођу "Браће".

- Он ће преузети функцију врховног вође привремено, пошто су снаге које су извеле крвави пуч ухапсиле Мухамеда Бадија - наводи се на сајту тог покрета.

Египатско Министарство унутрашњих послова је саопштило да је ухапсило више од хиљаду "елемената" "Муслиманског братства" током нереда у Каиру. Морсија је 3. јула смијенила војска, а његове присталице то називају војним ударом. Према подацима агенција, од избијања масовних демонстрација против Морсија крајем јуна убијено је више од хиљаду људи.

ЕРДОГАНОВЕ ОПТУЖБЕ

Турски премијер Рецеп Тајип Ердоган јуче је оптужио Израел да стоји иза свргавања предсједника Египта Мохамеда Морсија. Ердоган, отворени критичар јеврејске државе, рекао је на састанку своје Партије правде и развоја (АКП): "За Египат су рекли: демократија се не налази у гласачкој кутији. Ко стоји иза тога? Израел."

Највећа запљена наоружања у историји Њујорка

Ухапшено 19 шверцера, заплијењени пиштољи

ЊУЈОРК - Америчка полиција ухапсила је 19 шверцера ватреног оружја и заплијенила 254 комада оружја, што је највећа запљена наоружања у историји Њујорка.

Сумња се да је у протеклих 12 мјесеци прокријумчарено у 45 трансакција. Шверцери ватреног оружја користили су међуградске аутобусе за доставу наоружања у Њујорк. Акцију кријумчарења су водиле двије особе из Сјеверне и Јужне Каролине, користећи јефтине аутобусе који су ишли у њујоршки Чајнатаун. Касније су пушке и пиштољи препродавани на црном тржишту по три пута вишој цијени у односу на набавну, наводе агенције.

Шверц оружја је откривен када је полиција у редове кријумчара убацила прикривеног истражитеља.

ОРУЖЈЕ КРИЈУМЧАРЕНО АУТОБУСИМА

Градоначелник Њујорка Мајкл Блумберг похвалио се да је његова администрација извела највећу запљену оружја у историји града.

ДО КРАЈА ГОДИНЕ У УРУГВАЈУ КАНАБИС У СЛОБОДНОЈ ПРОДАЈИ

МОНТЕВИДЕО - Уругвајци ће ускоро моћи да легално купе марихуану, савију џоинт и предају се задовољствима наркотика, а Уругвај ће постати прва земља у свијету која ће у потпуности легализовати конзумацију марихуане. Влада Уругваја сматра да ће тако сузбити насиље и криминал. Уругвај ће садњу и продају канабиса ставити под своју контролу, а предсједник те земље Хозе Мујика подржава ову иницијативу. Ако се вјечни сан конзумената марихуане испуни, Уругвај би могао да постане земља која је чак либералнија од Холандије.

ДОБРА ВИЈЕСТ

АУСТРАЛИЈА

Брод са више од стотину азиланата почео је јуче да тоне у Индијском океану, а најновије информације показују да је са њега спасено 106 азиланата. Служба спасавања је на лице мјеста послала брод аустралијске морнарице.

"Гардијан" остао без докумената добијених од "звиждача" CIA

Агенти уништили Сноуденов материјал

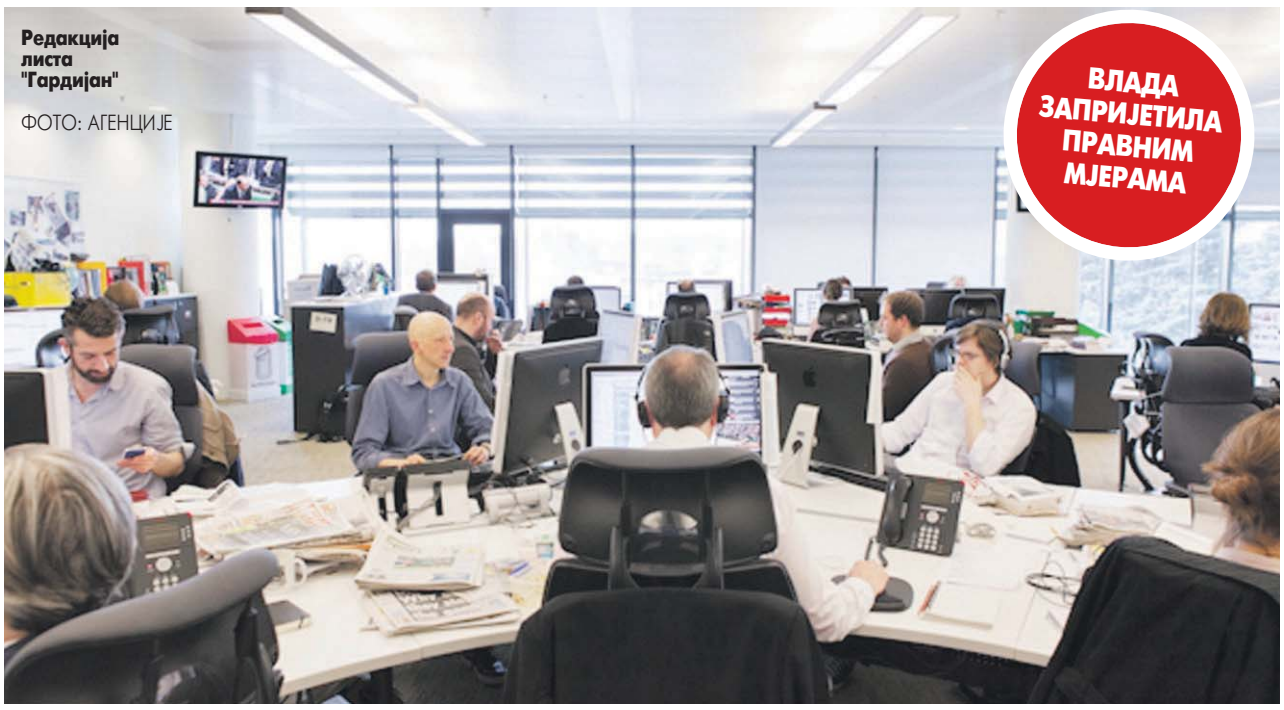

Редакција листа "Гардијан"

ФОТО: АГЕНЦИЈЕ

Редакцију "Гардијана" посјетила два "стручњака за безбједност" који су у подруму зграде присуствовали уништавању компјутерских хард дискова, рекао Расбрицер

ЛОНДОН - Британски обавјештајци приморали су уредништво "Гардијана" да уништи хард дискове на којима се налазе документа која је том листу прослиједио бивши сарадник CIA Едвард Сноуден.

Како је навео уредник "Гардијана" Алан Расбрицер, влада је запријетила да ће предузети "правне мјере" ако лист физички не уништи носаче података или преда рачунаре.

У чланку објављеном на сајту "Гардијана" Расбрицер је описао догађај, али није прецизирао када се тачно десио. Аутентичност тврдњи потврдио је и један неименовани извор за агенцију Рojтерс.

Расбрицер је навео да га је у протеклих мјесец, након што је лист објавио неколико прича на основу открића бившег сарадника NSA и CIA Едварда Сноудена, један званичник британске владе упозорио: "Забавили сте се, али сад нам вратите материјале."

Обавјештајци су наводно тврдили да је разлог за њихов потез, "опасност од тога да кинески хакери дођу до Сноуденове документације".

Послије додатних разговора са представницима владе, Расбрицер каже да су редакцију "Гардијана" у Лондону посјетила два "стручњака за безбједност" из владине Агенције за комуникације, британског еквивалента америчке Националне безбједносне агенције (NSA).

Дејвид Миранда и Глен Гринвалд

- Државни агенти су затим у подруму зграде "Гардијана" присуствовали уништавању компјутерских хард дискова који су садржавали материјал који је обезбиједио Сноуден - открио је Расбрицер.

НОВИ КОРАК У ЕСКАЛАЦИЈИ СУКОБА ИЗМЕЂУ МЕДИЈА И ВЛАДЕ

Додао је и да се један од агената затим нашалио: "Сад можемо да опозовемо долазак хеликоптера са људима у црном." Чини се да одлука уредништва "Гардијана" да јавно објави пријетње владе, као и тврдња листа да може да настави са објавом Сноуденових открића изван Британије, представљају најновији корак у ескалацији сукоба између медија и владе око објављивања материјала о тајним државним програмима надзора.

Британске власти су тако у недјељу више од девет часова на лондонском аеродрому држале Дејвида Миранду, животног партнера Глена Гринвалда, новинара који је у "Гардијану" објавио низ докумената које је добио од Едварда Сноудена.

Миранда, који је у грађанском браку са Гринвалдом, притворен је на основу члана седам закона о тероризму, који дозвољава безбједносним агенцијама да задрже и испитују појединце на границама, а Миранда је задржан максимално колико тај закон предвиђа.

ПОРУКА МЕДИЈИМА

Један неименовани извор из америчких безбједносних служби рекао је да је један од главних циљева задржавања Миранде на аеродрому био да се пошаље порука медијима који добијају документа од Сноудена, укључујући "Гардијан", да је влада у Лондону озбиљна у намјерама да спријечи даље цурење тих података.

Вијести

Кина

Убио троје дјеце у аутобусу

ПЕКИНГ - Кинеска полиција је јуче саопштила да је нападач у аутобусу ножем убио троје дјеце и повриједио 12 особа, пренијеле су агенције. У нападу, који се догодио у централном кинеском градуАњанг, страдала су два дјечака и једна беба, али није познато да ли је нападач имао намјеру да повриједи дјецу или је то случајност. Нападач је ухапшен, а мотиви за напад нису познати.

Еквадор

Приједлог за укидање новина

КИТО - Еквадорски предсједник Рафаел Кореа изнио је на "Твитеру" идеју да се у земљи одржи референдум о укидању штампаних новина. Он је овај приједлог изнио као мјеру заштите природне средине, будући да дигитални медији не троше папир, односно не изискују уништавање шума. Еквадорски предсједник често ратује с домаћим независним медијима у приватном власништву.

САД

У првој половини 2013. године у свијету је погинуло 40 новинара док су обављали своје задатке, а тек треба разјаснити страдање још 27 медијских радника, саопштио је Међународни институт за безбједност медија (INSI).

ЛОША ВИЈЕСТ

Свијет укратко

Мушараф оптужен за убиство Буто

РАВАЛПИНДИ - Пакистански суд подигао је јуче оптужницу против бившег предсједника Пакистана Первеза Мушарафа због убиства некадашње премијерке Беназир Буто 2007. године, јавиле су агенције.

- Треба му судити - изјавио је државни тужилац Мухамед Азар послије кратког саслушања у Равалпиндију, на којем су Мушарафу прочитане три оптужбе за убиство, ковање завјере за убиство и помагање у извршењу убиства. Подизање оптужнице против вође војне хунте, који је дошао на власт

1999. у државном удару и некада је био најмоћнији човјек у Пакистану, представља преседан за ту нуклеарну силу.

У мору 300 тона радиоактивне воде

ТОКИО - Из нуклеарне електране у Јапану која је тешко оштећена у земљотресу и цунамију 2011. истекло је 300 тона веома радиоактивне воде.

"Токио електрик пауер компани" објавио је јуче да је загађена вода процурила из челичног резервоара за складиштење разорене централе "Фукушима 1". Радиоактивну воду је већином упила земља, а остатак радници из баре пумпају у други резервоар.

Централа је послије земљотреса марта 2011. тешко оштећена цунамијем који је изазвао прекид хлађења, те се запалио и истопио нуклеарни реактор. Радиоактивна вода из те централе одранија цури у море.

Бањалука

Вијести из породилишта

8 дјевојчица
3 дјечака

ЗАБИЉЕЖЕНА **ВИСОКА КОНЦЕНТРАЦИЈА** ПОЛЕНА

Амброзија смета и здравим особама

Концентрација полена амброзије на нивоу на којем и код здравих особа изазива алергијске реакције. Кијање, кашљање, цурење носа само неки од симптома

ПИШЕ: ДАЈАНА МИЉИЋ
dajanam@glassrpske.com

На поленском семафору на званичној страници Административне службе града упаљено је црвено свјетло потер амброзије, што значи да је концентрација полена ове биљке на нивоу на којем и код здравих особа изазива алергијске реакције.

Према показивању семафора, концентрација полена амброзије има тренд раста.

Иако ова биљка, осим здравим особама, нарочите муке задаје алергичнима, у Дому здравља кажу да до сада није било повећаног броја пацијената са симптомима алергије на ову врсту корова.

- Кијање, кашљање, цурење носа су само неки од симптома алергије. Алергија на амброзију често се манифестује и сметњама које се одразе на очи, црвенилом, сузењем, сврабежом и пецкањем, те отеченим капцима - појаснила је портпарол Дома здравља Душица Станковић.

НИЈЕ ИЗАБРАНО ПРЕДУЗЕЋЕ ДА УНИШТАВА КОРОВ

Запуштено имање на Лаушу пуно амброзије
ФОТО: В. ТРИПИЋ

У Дому здравља истичу да већина симптома подсјећа на обичну прехладу, па доста људи касно реагује и потражи помоћ љекара.

Из Градске управе поручују да амброзија није проблем само града, него и грађана који су обавезни да коров чисте са својих имања. Казне за несавјесне и неуредне грађане су до 1.000 марака.

Начелник Одјељења за комуналне и стамбене послове и послове саобраћаја Зоран Новаковић најављивао је да ће фирму која ће уклањати амброзију изабрати конкурентским поступком, али то до сада још није урађено.

Ове године за кошење амброзије град је издвојио 50.000 марака, док је претходне за то било намијењено 250.000 марака.

Мјештани Лауша пожалили су се да у овом насељу има амброзије управо на запуштеним површинама, те да би полиција чешће требало да кажњава несавјесне грађане.

- Прије неколико година нисам ни знала да сам алергична на амброзију, али сада доста пазим да је избјегавам и примијетила сам да је ове године почела доста раније да расте - рекла је мјештанка Данијела Обрадовић.

САВЈЕТИ

Љекари савјетују да се не излази из куће прије поднева, јер је тада највећа концентрација свих полена у ваздуху. У том периоду требало би држати затворене прозоре на становима како би био спријечен улазак ових честица. Послије шетње природом препоручује се пресвлачење и купање.

- Грађанима савјетујемо да не узимају медикаменте на своју руку, већ да се у случају изражених тегоба јаве свом породичном доктору - рекла је Душица Станковић.

КАЗНА ЗА АМБРОЗИЈУ НА ИМАЊУ 1.000 КМ

- Идућих дана спровешћемо поступак и тачно ћемо знати које предузеће ће да ради на сузбијању амброзије на подручју града - рекао је Новаковић.

ГРАДСКИ ВОДИЧ

Важни телефони

Информације	1185
Хитна помоћ	124, 230- 620
Ватрогасци	123
ЦЈБ	122, 337-100
Тачно вријеме	125
Метеоролошка станица	307-943
S.O.S. телефон (Линија за помоћ жртвама насиља у породици)	1264

Болнице

Паприковац	342-100
Поликлиника	247-333

Ординације

Деамедика	309-222
Еуромедик	463-025
Mediccare	300-466
фирена	235-444

Превоз

Аутоб. станица	922-000
Жељез. станица	301-229
Аеродром Бањалука	535-210
Билетарница (центар)	315-867

Taxi

Инспекције

Санитарна	244-475
Тржишна	244-479
Инспекција рада	244-479
Просвјетна	334-600
Комунална	306-464
Републичка управа за инспекцијске послове	334-627
Републички девизни инспекторат	300-434

Кварови

Пријава кварова	258-686
Квар. на телефонима	1275

Хотели

"Босна"	215-775
"Палас"	218-723
"Видовић"	217-217; 245-800
"Цезар"	326-400

РЕПЕРТОАР

БИОСКОПИ МУЛТИПЛЕКС "ПАЛАС"

ШТРУМФОВИ 2 3D
Улоге: Мина Лазаревић, Драган Вујић, Сека Алексић
Жанр: анимирани, комедија, авантура
Термини: 12, 14.15, 16.30, 18.45, 20

МАЈСТОРИ ИЛУЗИЈЕ
Улоге: Џеси Ајсенберг, Морган Фриман, Исла Фишер
Жанр: трилер
Термини: 20.15, 22.30

ЧОВЈЕК ОД ЧЕЛИКА 3D
Улоге: Хенри Кавил, Ејми Адамс, Лоренц Фишбурн,
Жанр: СФ акција
Термини: 15

ВОЛВЕРИН 3D
Улоге: Хју Џекман, Вил Јун Ли, Светлана Кодечнкова,
Жанр: акција, авантура, фантазија, СФ
Термини: 22.15

КАО НЕКО ЗАЉУБЉЕН
Улоге: Рио Касе, Рин Таканаши, Тадаши Окуно
Жанр: драма
Термини: 19.30

ЛОРЕНС, У СВАКОМ СЛУЧАЈУ
Улоге: Мелвил Пупо, Сузан Клемент, Натали Баје
Жанр: драма
Термин: 21.30

МОРЕ ЧУДОВИШТА
Улоге: Логан Лерман, Александра Дадарио, Брандон Т. Џексон, Нејтан Филион
Жанр: авантура, породични, фантазија
Термин: 13.00, 16.15, 18.15

РЕД 2
Улоге: Брус Вилис, Џон Малкович, Ентони Хопкинс, Хелен Мирен, Кетрин Зита Џонс
Жанр: акција, комедија
Термин: 17.45, 21.00

МУЗЕЈ РЕПУБЛИКЕ СРПСКЕ

Стална поставка "Од праисторије до савременог доба"
Мултимедијална изложба "Јасеновац"
Етнолошка изложба женских кошуља

МУЗЕЈ САВРЕМЕНЕ УМЈЕТНОСТИ РЕПУБЛИКЕ СРПСКЕ

"Надежда Петровић: С обе стране објектива" изложба фотографија аутора Јасне Јованов
Отворена до 1. септембра

ПОЗИВ ЗА ОТВАРАЊЕ ПРОДАВНИЦЕ У САРАЧИЦИ

Конкурс за избор најповољнијег понуђача који ће у Друштвеном дому у Сарачици поново отворити продавницу биће расписан до краја мјесеца, а формирана је и комисија која ће изабрати најбољег, рекао је начелник одјељења за комуналне и стамбене послове и послове саобраћаја Зоран Новаковић. Мјештани Сарачице већ мјесец аутобусом морају да одлазе по хљеб и млијеко, јер су им затворене једине двије продавнице.

Д. М.

Избор директора у градским институцијама и предузећима

Мирошљевић у центру за село

Конкурс за директора Центра за развој и унапређење села истиче сутра, а кандидат који има највећу подршку СНСД-а је Ранко Мирошљевић, предсједник мјесног одбора ове партије у Обилићеву

ПИШЕ: АЛЕКСАНДРА СРДИЋ
aleksandras@glassrpske.com

У току избор пет нових директора
ФОТО: ГЛАС СРПСКЕ

Нове директоре ускоро би требало да добију двије бањалучке установе, Центар за социјални рад и Центар за развој и унапређење села, али и предузеће "Водовод", а расподјелу мјеста договорили су коалициони партнери СНСД, ДНС и СП.

Конкурс за избор новог директора Центра за развој и унапређење села истиче сутра, а према информацијама из СНСД-а, кандидат који има највећу подршку у странци за то мјесто је предсједник мјесног одбора ове партије у Обилићеву Ранко Мирошљевић.

Досадашњи директор Центра за развој и унапређење села Миленко Шарић поново се пријавио на конкурс за ово мјесто, али шансе да поново буде изабран су минималне.

- Шарић нема страначку подршку, док је Мирошљевић има и сасвим сигурно биће нови директор - казао нам је извор близак СНСД-у.

ИНЕРВЈУИ ЗА ДИРЕКТОРА "ВОДОВОДА" У ТОКУ

Градоначелник Слободан Гаврановић рекао је да Министарство здравља и социјалне заштите РС није дало сагласност за именовање Вере Сладојевић на мјесто директора Центра за социјални рад. Сладојевићева је била најбољи пријављени кандидат на конкурсу, али је Комисија за избор и именовања Градске управе тражила да он буде поништен, јер нико од кандидата није задовољавао услове. У комисији су рекли да ће, највјероватније бити расписан нови конкурс.

- Треба се имати у виду и став комисије за избор и именовање Скупштине града, која је и предложила поништење конкурса. Та ситуација се мора ријешити, конкурс се мора поништити или поновити - истакао је Гаврановић.

Директорска фотеља у овој установи, према коалиционом договору између СНСД-а, ДНС-а и СП-а, припада ДНС-у, а Вера Сладојевић није члан ове партије. Кандидати ДНС-а били су Слободан Наградић и Далила Бојић-Ролд. Наградић, како наводе извори блиски овој странци, нема подршку колега, а Бојићева није имала положен стручни испит. Тај испит је, у међувремену, положила и она је сљедећи најобиљнији кандидат за ту функцију.

Вршилац дужности директора Центра за социјални рад од априла је досадашња директорка Борка Вукајловић, која се пријавили на конкурс не би ли освојила још један мандат.

Интервјуи за избор генералног директора "Водовода" почели су јуче, пријављено је 12 кандидата за три директорске функције, а према најновијим информацијама то мјесто, ипак, би могло припасти Бранки Трнинић, садашњем извршном директору "Водовода". Кандидати ће своје програме представити и градоначелник, послије чега ће се он одлучити за најбољег.

СЈЕДНИЦА

Идућа сједница Скупштине града требало би да буде одржана између 10. и 15. септембра. С обзиром на то да су још годишњи одмори, није одржан ни колегијум градског парламента, па није познат ни дневни ред.

ПАЖЊА

Насеља и улице без струје

Због радова на електромрежи данас ће доћи до прекида у снабдијевању потрошача струјом у насељима Туњице, Залужани, Куљани и Понир, од девет до 13 часова. Без струје ће бити и улице Подгрмечка, Добојска, Филипа Кљајића, Карађорђева и Косовска, од осам до девет и од 14 до 15 часова, а Прва Куљанска, Пут српских бранилаца, Билећка, Звијездана Мандића, Тузланска, Косовска, Ненада Костића и Благоја Паровића од девет до 13 часова.

Д. С.

Акробаланс у Крупи на Врбасу

Фестивал акробаланса, који организује неформална група "Циркус", почео је у понедјељак у Крупи на Врбасу и трајаће до 25. августа, а циркуска представа "нови циркус" најављена је за 24. август испред Дома омладине.

У суботу, 25. августа учесници фестивала организоваће бесплатан умјетнички перформанс за бањалучку публику испред Дома Омладине са почетком у 20 часова.

Д. С.

МАТИЧНИ УРЕД

Рођени

Милош Чергић, син Давора и Јоване; Илија Шелвер, син Горана и Весне; Рада Јаћимовић, кћи Жељка и Свјетлане; Валентина Савић, кћи Недељка и Душке; Урош Башић, син Бранка и Бранке; Дуња Милаковић, кћи Дарка и Јелене; Марко Никутовић, син Жељка и Мирјане; Алекса Нинковић, син Славише и Сање; Дуња Малешевић, кћи Бранислава и Уне; Милош Божовић, син Горана и Јелене; Лена Никодиновић, кћи Раденка и Сузане; Реља Билбија, син Драгана и Маријане; Настасија Црномарковић, кћи Милоша и Маријане; Огњен Ћурковић, син Даниела и Ванесе; Ана Чавка, кћи Тихомира и Дајане; Никша Драгољић, син Саше и Весне.

Град укратко

Градска управа

Локације за продају кестена

Конкурс за додјелу привремених локација за сезонску продају кестена, према критеријуму највише цијене, у току је, а планирано је да град додијели 14 таквих локација. Право учешћа имају све особе са пребивалиштем у Бањалуци. На додијељеним локацијама кестен ће моћи да продају од 20. септембра до 31. октобра ове године, а једна особа може да добије само једну локацију. Сви заинтересовани грађани понуде могу предати лично у Административну службу града, до 26. августа.

Д. М.

Планинарско друштво

Поход на Цврцку

Планинарско друштво "Козара" у недјељу, 25. августа организује једнодневну планинарску акцију "кањон Цврцка 2013", а цијена аранжмана је 17 марака.

- Полазак је планиран у недјељу у седам часова са старе аутобуске станице. Сваки учесник је дужан да понесе храну. Стаза је средње захтјевна, те погодна за већи дио планинарске популације, а на неколико мјеста је прелазак преко воде те има карактеристике кањонинга - саопштено је из ПД "Козара" уз напомену да рок за пријаву и уплату истиче данас.

Д. С.

Градска управа

Кружни ток за два мјесеца

Градња кружног тока код Градског моста требало би да траје два мјесеца и за то вријеме саобраћај ће се одвијати отежано, али неће бити потпуно затворен, па се грађани моле за стрпљење и разумијевање, саопштено је из Градске управе.

Градња кружног тока почела је у понедјељак, вриједност радова је 180.000 КМ, а извођач је предузеће "Козара путеви". У Бањалуци тренутно постоје два кружна тока, а према важећим регулационим плановима планирана је изградња још 22 кружне раскрснице.

Култура

КЊИГА ПО НАШЕМ ИЗБОРУ

Десанка Максимовић
ПРАДЕВОЈЧИЦА

Звијезда легендарне серије

Данас нико не би снимао "Муће"

ЛОНДОН - Звијезда легендарне серије "Муће" Николас Линдхерст сматра да се телевизија драстично промијенила у посљедњих десетак година и да су сва мјеста на њој заузеле "окрутне" ријалити емисије као што је "Британија има таленат", преносе агенције.

Стидљиви 52-годишњи глумац, најпознатији по незаборавној улози Родније Тротера, каже да серија која га је прославила, данас не би ни могла да буде снимљена, јер је ниједна телевизија не би прихватила.

ФИЛМ

Тешка улога у "Батлеру"

ЛОС АНЂЕЛЕС - Оскаровац Форест Витакер описао је улогу батлера Сесила Гејнса у филму "Батлер" као једну од најтежих у каријери. Филм говори о батлеру из Бијеле куће који је служио предсједницима САД од 1952. до 1986. године, пренијеле су агенције.

- Био сам веома нервозан и питао сам се да ли ћу бити у стању да испуним све. За мене, ово је најспецифичнији посао који сам икада радио и можда једна од најтежих улога које сам икада играо. Дјелимично због тишине у филму, дјелимично зато што сам морао да пренесем своја осјећања и мисли, а да ништа не урадим или кажем, а дијелом због компликованих односа са мојом женом која је алкохоличар, свим предсједницима и сином - рекао је Витакер.

СЕРИЈА

Избрисане сцене из "Игре престола"

ЛОС АНЂЕЛЕС - Четврта сезона популарне ХВО серије "Игра престола" почеће са приказивањем на прољеће 2014. године, а на интернету су се појавиле три избрисане сцене које се нису нашле ни у једној епизоди у завршеној трећој сезони, јавиле су агенције. Сцене које нису искоришћене у трећој сезони наћи ће се и на блу-реј диску који ће бити објављен у фебруару 2014. године и требало би да претходи почетку приказивања четврте сезоне. Нова сезона ће бити састављена од још десет епизода и публици ће представити нови лик под именом Ред Випер, кога ће тумачити чилеански глумац Педро Паскал. Једну од улога тумачиће и Марк Гетис, али детаљи још нису познати.

Почело снимање филма у Београду

Пала прва клапа "Неба изнад нас"

БЕОГРАД - Снимање дебитанског филма холандског редитеља Маринуса Гротхофа "Небо изнад нас", који прати животе троје обичних људи различитих генерација током НАТО бомбардовања 1999. године, почело је јуче у Београду и трајаће до 24. септембра, јавио је Танјуг.

Како су саопштили продуценти, филм ће бити сниман на више локација у самом центру Београда, а главне улоге играју Нада Шаргин (Ана), Борис Исаковић (Слоба), Никола Ракочевић (Бојан), Христина Поповић, Тихомир Станић, Милош Тимотијевић, Бода Нинковић, Младен Совиљ и други.

Ирена Бера, добитник специјалне награде "Стражилово"

Вредновање поетског нерва

Највећа награда за пјесника, ипак, кад вам неко потпуно стран каже да се пронашао у вашој пјесми и да сте ви њоме исказали његова/њена осјећања, стрепње, надања, рекла Бера

КЊИГА ИНСПИРИСАНА ЗАВИЧАЈЕМ

ПИШЕ: МИРНА ПИЈЕТЛОВИЋ
mirnap@glassrpske.com

Ирена Бера

БАЊАЛУКА - Поносна сам што сам добитник специјалне награде "Стражилово" која носи печат српског романтизма и пјеснички дух Бранка Радичевића.

Рекла је ово за "Глас Српске" млада српска пјесникиња Ирена Бера која је једна од добитника специјалне награде "Стражилово" за збирку пјесама "Колијевка на двије воде" која се додјељује у категорији за најбољу прву самосталну књигу пјесама младих аутора у организацији "Бранковог кола" из Сремских Карловаца.

- Пјесма "Кад млидијах умрети" урезала ми се у памћење и прије поласка у школу, захваљујући дједу, Бранку Јузбашићу, којем је, иначе, моја прва збирка посвећена - прича Бера.

Она истиче да јој је част стати раме уз раме са пријатељима и колегама с факултета, Миланом Ракуљем, Мајом Станојевић (Делић) и Александром Мариловић, који су прије ње били добитници ове награде.

- Награда "Стражилово" за мене је од посебног значаја. То је признање, вредновање и поштивање пјесничког нерва, труда, радости и бола. Највећа награда за пјесника, ипак, је кад вам неко потпуно стран каже да се пронашао у вашој пјесми и да сте ви њоме исказали његова/њена осјећања, стрепње, надања - каже Ирена Бера.

Како је истакла да је управо у томе и бит поезије, преплитање личног и општег, комуникација човјека са самим собом, човјека са човјеком, комуникација душе са душом.

ДОДЈЕЛА

У жирију "Бранковог кола" за престижну награду "Стражилово" били су Ненад Грујичић, Иван Лаловић и Стела Манасијевић. Овогодишња награда "Стражилово" свечано ће лауреатима бити уручена 7. септембра, у 11 часова, на Стражилову, поред споменика Бранку Радичевићу у оквиру 42. "Бранковог кола".

НАГРАДА НОСИ ПЕЧАТ СРПСКОГ РОМАНТИЗМА

- Сам назив књиге инспирисан је завичајем, родним градом који лежи на двије ријеке, Уни и Сани. Књигу отвара пјесма "Моја мајка вјерује", док су остале пјесме груписане у четири цјелине: "Собом против себе", "Игра за двоје", "Терет" и "Кад су богови пали на тјеме". Тематика пјесама је разноврсна, од вјечне борбе са самим собом, преко љубавних игарија и заврзлама, терета и посљедица прошлости и минулог рата, па до словенске митологије и њених божанстава. Ова књига за мене значи побједу над самом собом, вјеру у љубав, одужење прецима и завичају - закључила је Ирена Бера.

Културна манифестација "Кочићев збор" у Музеју Републике Српске

Изложени радови змијањског веза

БАЊАЛУКА - Изложба радова насталих у оквиру Школе змијањског веза отворена је у Музеју Републике Српске у Бањалуци. Изложбу је отворила помоћник министра за културу Републике Српске Ирена Солдат-Вујановић.

Солдатова је истакла да је змијањски вез велико богатство народа и да је као такав номинован за UNESCO-ву листу нематеријалног културног насљеђа човјечанства.

Члан Завичајног друштва "Змијање" Грозда Регодић рекла је да су изложени змијањски вез радиле ученице из Основне школе "Младен Стојановић" Бронзани Мајдан, Основне школе "Петар Кочић" Хан Кола и дјеца из Културно-умјетничког друштва "Рибник".

ВЕЗ НОМИНОВАН ЗА ЛИСТУ UNESCO-а

- Змијањски вез је јако компликован, подразумијева четири технике, од којих је највише заступљена крсташка техника. Ученице седмог, осмог и деветог разреда, њих 24, успјеле су за само 25 часова да овладају техником и извезу експонате који су изложени - истакла је Регодићева.

Аутор изложбе је виши кустос етнолог Музеја РС Данијела Ђукановић.

М. П.

Емил Зола
ЖЕРМИНАЛ

"Марли" на "Синема ситију"

НОВИ САД - На овогодишњем филмском фестивалу "Синема сити", који ће се одржати од 26. августа до 1. септембра у Новом Саду, биће приказано више од 130 филмова у једанаест селекција, јавиле су агенције. Публика ће моћи да види и филм о музичкој легенди Бобу Марлију, али и наступ састава "Сви на под". У филму сагледавамо његов живот од раних дана па до успона до интернационалне суперзвијезде. Филм садржи кадрове и снимке из породичног живота.

Укратко

Бањалука
"Фластер" 3. септембра

БАЊАЛУКА - Изложба "Фластер 03" биће отворена у Музеју савремене умјетности Републике Српске 3. септембра у 20 часова, саопштили су из Музеја.

У оквиру ове изложбе представиће се 12 умјетника из БиХ, Србије, Хрватске, Русије. Организатори ове поставке су Моника Пољавић, Петар Билбија, Иван Кустурић, Саша Хајдуковић и Марко Билбија, у сарадњи са Музејом савремене умјетности РС.

А. М.

Фестивал
"Нишвил" оборио рекорде

НИШ - Директор интернационалног џез фестивала "Нишвил" Иван Благојевић рекао је да је више од 100.000 људи видјело и чуло неки од наступа са програма манифестације, јавиле су агенције. Благојевић је, на завршној конференцији за новинаре, рекао да је званични програм у Нишу посјетило више од 20.000 љубитеља џеза и да је исто толико у граду пратило бесплатне програме.

СФФ
Дени Гловер у Сарајеву

САРАЈЕВО - Познати холивудски глумац Дени Гловер стигао је у Сарајево, као гост 19. Сарајево филм фестивала, јавиле су агенције. Овој филмској смотри Гловер се придружује као кустос Фондације "Katrin Cartlidge". Гловер ће представити и овогодишњег добитника награде која ће бити уручена у четвртак.

Београд
Изложба тајванске умјетнице

БЕОГРАД - У Ликовној галерији Културног центра Београда отворена је изложба тајванске умјетнице Јех Ји-Ли, што је својеврсна најава велике изложбе тајванске савремене умјетности која ће бити одржана у Музеју савремене уметности Војводине, од 6. до 27. октобра, јавио је Танјуг. У питању је међународни умјетнички пројекат.

Српска и Америчка филмска академија

Шест кандидата у трци за "Оскара"

Филмови који испуњавају тражене услове су "Кругови" Срдана Голубовића, "Лед" Јелене Бајић -Јочић, "Мамарош" Момчила Мрдаковића, "Одумирање" Милоша Пушића, "Смрт човека на Балкану" Мирослава Момчиловића и "Фалсификатор" Горана Марковића

"Кругови"
ФОТО: АГЕНЦИЈЕ

ПИШЕ: АЛЕКСАНДРА МАЏАР
kultura@glassrpske.com

БЕОГРАД - Шест српских филмова испунило је услове за националног кандидата за 86. награду Америчке филмске академије "Оскар" у категорији најбољи дугометражни играни филм на страном језику, а одлука о избору домаћег кандидата биће донесена 31. августа, саопштили су из Академије филмске уметности и науке.

На основу пристиглих пријава, филмови који испуњавају тражене услове америчке и српске академије су "Кругови" Срдана Голубовића, "Лед" Јелене Бајић-Јочић, "Мамарош" Момчила Мрдаковића, "Одумирање" Милоша Пушића, "Смрт човека на Балкану" Мирослава Момчиловића и "Фалсификатор" Горана Марковића.

- Не бих желео да било каквом својом изјавом утичем на комисију. Мени би то наравно много значило. С обзиром на то да су "Кругови" награђени на "Санденсу", највећем америчком фестивалу, мислим да би могли да буду један достојан представник српске кинематографије и културе уопште - рекао је за "Глас Српске" редитељ филма "Кругови" Срдан Голубовић.

Он сматра да српски филм или филм из региона нема превелике шансе за 86. награду Америчке филмске академије "Оскар", али да постоји реална нада за "Кругове", с обзиром и на дистрибуцију у Америци.

Стручни одбор, чији су чланови изабрани јуче са једногодишњим мандатом за избор домаћег кандидата за овогодишњу, 86. додјелу награда "Оскар", оцјењиваће филмове од 27. до 29. августа.

Одлука о избору домаћег кандидата биће саопштена 31. августа, како би се продуценту омогућило да предузме све неопходне допунске радње у вези са опремањем филма у складу са техничким правилима и достави га Америчкој академији до 1. октобра.

- Ми смо се кандидовали. Док не видимо резултате комисије, не бих нешто посебно коментарисао. Свако се од нас нада да ће његов филм бити изабран за домаћег представника на овој престижној додели награда, али док се не гласа, не знамо - рекао је за наш лист продуцент и главни глумац филма "Фалсификатор" Тихомир Станић.

ФИЛМОВИ ЋЕ СЕ ОЦЈЕЊИВАТИ ОД 27. ДО 29. АВГУСТА

Станић је недавно награђен "Златном мимозом" за најбољу мушку улогу Анђелка у филму "Фалсификатор" на 27. Монтенегро филм фестивалу у Херцег Новом.

Жири је тада образложио да је Тихомир Станић изградио комплексни лик по успомени на свог оца, једноставним и духовитим средствима и створио карактер заводљивог и шармантног превараната који је све лако освојио.

СТРУЧНИ ОДБОР

Чланови Стручног одбора Академије филмске уметности и науке су глумци Иван Бекјарев, Радмила Живковић, Слобода Мићаловић, Љубиша Самарџић, продуцент Александар Аврамовић, редитељи Дарко Бајић, Вера Влајић, др Никола Стојановић, директори фотографије Предраг Бамбић и Милан Спасић, филмолози др Петар Волк, Томислав Гаврић, Божидар Зечевић. У Стручном одбору су и монтажерка Љиљана Лана Вукобратовић, маскер Станислава Зарић, сценограф Миљен Крека Кљаковић, композитор Корнелије Бата Ковач и дизајнер звука Вељко Хајдуковић.

Ретроспектива Моме Капора

ЗРЕЊАНИН - "Момо Капор - ретроспектива" назив је изложбе изабраних ликовних радова Моме Капора која ће бити отворена 22. августа у салону Народног музеја Зрењанин у 19 часова, јавиле су агенције.

Концепт поставке, коју је осмислила Задужбина, чини више од 60 ликовних радова који репрезентују различита Капорова виђења свијета. Из његовог обимног ликовног опуса издвајају се идилична Ада Циганлија, предмети из старих грађанских домова, улице са исцртаним школицама, Леонардови анђели, разиграни рингишпили, илустрације за књиге.

Опроштај од Мирка Ковача

РОВИЊ - У Ровињу је 19. августа преминуо Мирко Ковач, романописац, сценариста, драмски писац, есејиста и један од највећих писаца савремене југословенске књижевности, јавиле су агенције.

Мирко Ковач рођен је 1938. у Петровићима. Студирао је драматургију на Академији за позориште, филм и телевизију у Београду. Аутор је романа "Губилиште" (1962), "Моја сестра Елида" (1965), "Малвина" (1971), "Ругање с душом" (1976), "Врата од утробе" (1978), "Увод у други живот" (1983), "Кристалне решетке" (1995), "Град у зрцалу" (2007).

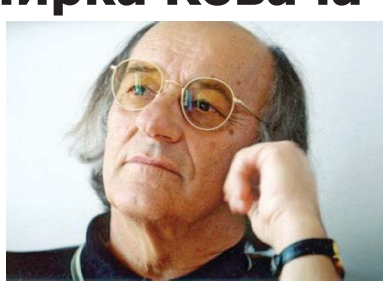

Разбибрига

••• Трач или истина

Петар Грашо псује као кочијаш

Петар Грашо је недавно, послије неколико година, одржао концерт у Београду. У разговору за српске медије кантаутор из Сплита причао је о новом албуму, дјевојци Данијели Мартиновић, доброј другарици Северини, али и о могућности сарадње с Цецом.

- Могу да најавим да ће коначно, послије десет година, изаћи нови албум. На јесен ће бити пуштен први сингл, а на издању ће бити моје ауторске пјесме. Продукцију ће радити Никша Братош, а постпродукцију ћемо урадити у Санта Моники, у Лос Анђелесу. На албуму ће свирати и неки Американци. Питали су га када ће се коначно оженити својом дјевојком Данијелом.

- Дошао сам у године кад се таква питања престају постављати. Толико дуго смо заједно да сам заборавио да нашу везу нисмо печатирали. Ако свадба буде у плану, на вријеме ћемо обавијестити медије.

Да ли псује као типичан Далматинац?

- Најтипичнији сам Далматинац кад је о томе ријеч. Ипак, нисам неко коме је свака друга ријеч псовка. Сви псују у Далмацији. Ко не псује, није прави Далматинац.

ХОРОСКОП

Ован (21.3 - 20.4)

Пошто је дан неповољан за практичне ствари, било би пожељно да се уздржите од склапања нових послова и радикалних корака на пословном плану. Покушајте да се опустите у загрљају вољене особе или у друштву пријатеља. Шетња поред ријеке такође може дјеловати окрепљујуће. Тјешите се - стање је пролазно и већ сутра ћете радити као сат.

Бик (21.4 - 20.5)

Данас је веома наглашена ваша нарцисоидност - просто се у сваком погледу дивите сами себи. Пошто се лијепо осјећате, зрачите и на друге унутрашњим шармом. Љубав је ваш главни покретач, па сте ових дана и веома вриједни. Зато се можете надати пословном успјеху, тачније већој суми новца.

Близанци (21.5 - 20.6)

Све што се догоди пожељећете да подијелите са другима. То су данас пријатне ствари. Свјесни сте да без добре сарадње не бисте постигли ни приближно тако добре резултате. Размислите о томе да можда партнер није дјелимично заслужан за ваш успјех. Морате му поклонити више пажње. Избјегавајте авантуре!

Вага (23.9 - 22.10)

Иако имате сијасет проблема, бринете туђу бригу. Такви сте ви! Сматрате да сте у бољој позицији по извјесним питањима од других, да сте јачи и способнији. Зато помажете. Само кад би пара било више! У посљедње вријеме је и здравље почело да попушта. Морате посветити више пажње себи.

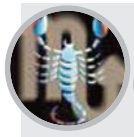

Шкорпија (23.10 - 22.11)

Видљиве резултате постижете јер функционишете са појачаном дозом енергије. Питање је докле ће то стање да вас држи? Не дозволите да се према вама неко насилнички понаша. Опасност од повреда је данас израженија него иначе због брзоплетих потеза и неадекватних ситуација.

Стријелац (23.11 - 20.12)

Не можете да се опустите, јер размишљате о новом пословном пројекту. Нервозни сте и хипохондрични. Бијес искаљујете на партнеру, који је дежурни кривац за све ваше проблеме и промашаје. Поставља се питање докле ће он да трпи ваша малтретирања и закерања? Вјероватно ће ускоро покушати да збрише, ако га не задржите.

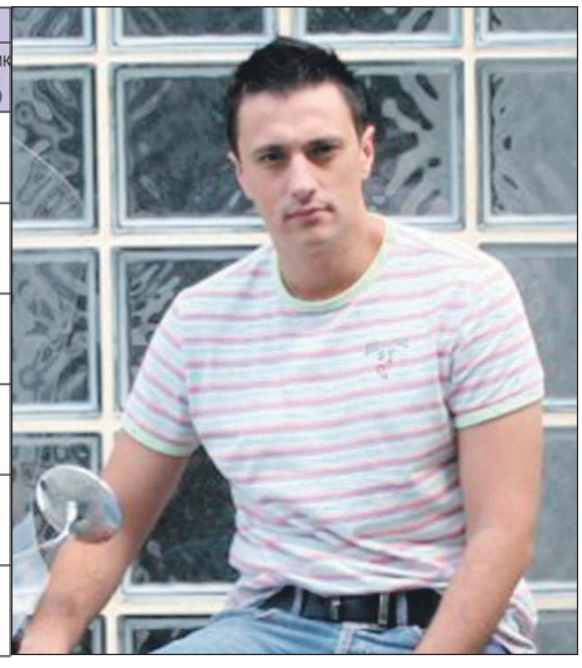

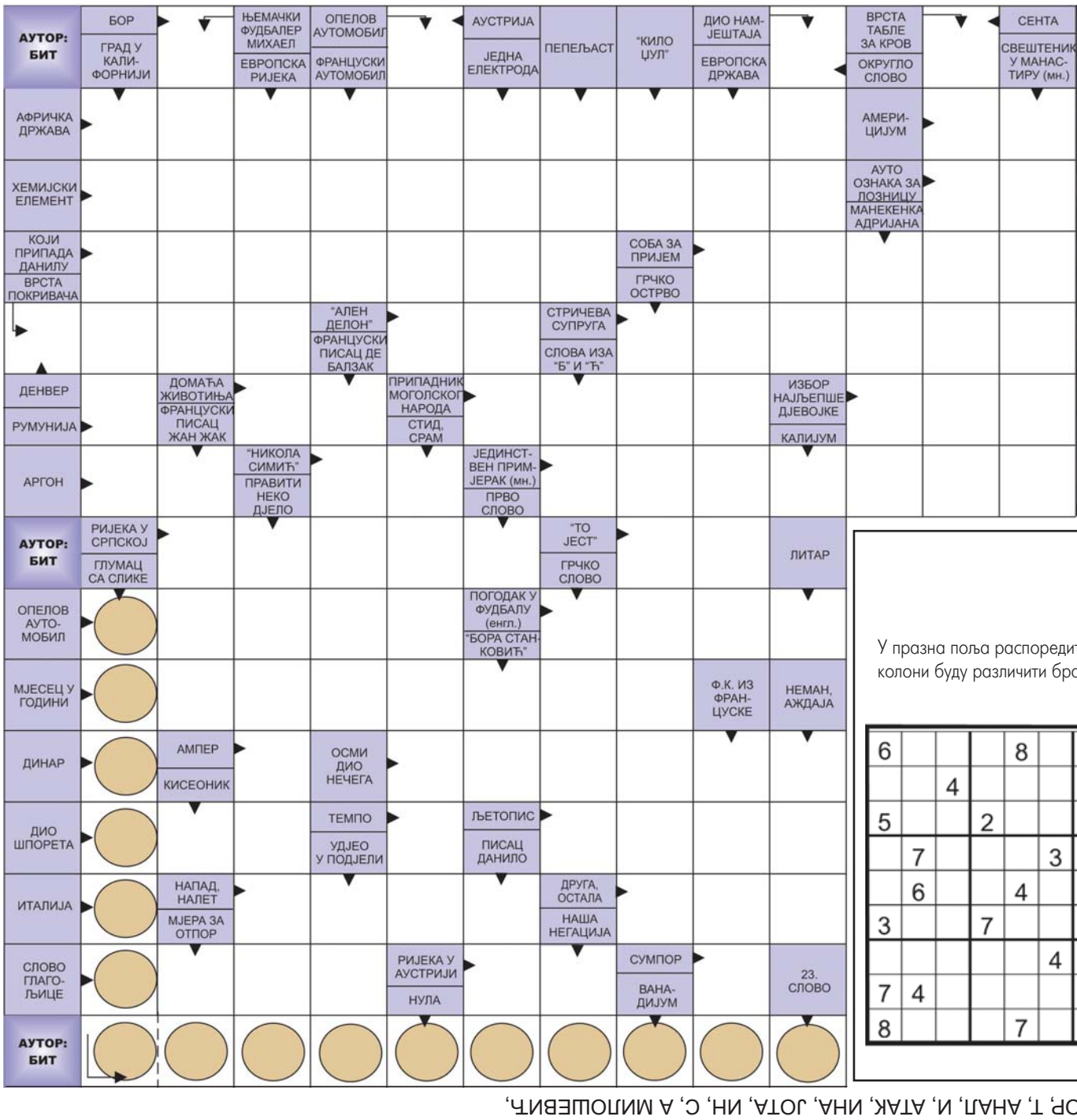

Судоку

У празна поља распоредите бројеве од 1 до 9 али тако да у сваком реду и колони буду различити бројеви, а исто тако и унутар сваког квадрата 3x3.

Тежина: лако

9				8				7
		4					8	3
5			2					
	7				3			6
	9			4			3	
3			7				1	
					4			8
7	4					1		
8				7				4

Рјешење

6	3	9	4	8	1	2	5	7
2	1	4	6	5	7	9	8	3
5	8	7	2	3	9	6	4	1
4	7	5	9	1	3	8	2	6
1	6	8	5	4	2	7	3	9
3	9	2	7	6	8	4	1	5
9	5	6	1	2	4	3	7	8
7	4	3	8	9	5	1	6	2
8	2	1	3	7	6	5	9	4

РЈЕШЕЊЕ: Б, А, О, С, МАДАГАСКАР, АМ, АЛУМИНИЈУМ, ЛО, ДАНИЛОВ, САЛОН, ДЕКА, АД, СТРИНА, Р, ВО, АВАР, МИС, АР, НС, УНИКАТИ, УСОРА, ТЈ, АСТРА, ГОАЛ, НОВЕМБАР, Д, А, ОСМИНА, РОР, Т, АНАЛ, И, АТАК, ИНА, ЈОТА, НИ, С, А МИЛОШЕВИЋ,

Рак
(21.6 - 20.7)

Храбри сте, нема шта! Интуиција вам говори да сте на правом путу, бар кад је посао у питању. Све што зависи од вас сада је под контролом. Мало ко може тренутно да вас прати у било ком погледу. То је велики хендикеп. Потребан вам је стабилан ослонац на неког и, нормално, љубав.

Лав
(21.7 - 21.8)

Функционишете под снажним психичким притиском. Прецијенили сте извјесну ситуацију, а и своје могућности, али је касно да се повучете. Није у стилу Лава да изађе из игре коју је сам започео. Зато морате бити свјесни тога да ћете оно што сте тражили и добити. Тешко се мирите са поразом, али коригујте се.

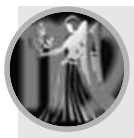

Дјевица
(22.8 - 22.9)

Успјешан пословни дан, пријатна дружења, склоност ка уживању у умјетничким остварењима - било својим, било туђим. Заслужили сте да све тече као по лоју. Мали број припадника знака ће у недостатку проблема почети да их измишља. Већина је у добром стању, окренута новој љубави.

Јарац
(21.12 - 19.1)

Доста вам је свега. Упорно осјећате да сте жртва нечије завјере, а не схватате да је проблем у вама. Потребно вам је више разумијевања, али га не добијате, јер не тражите јасно оно што вам треба. Једна од мноштва мана Јараца јесу ријечи. Имате их превише, али не оних правих.

Водолија
(20.1 - 18.2)

Неко ће покушати да вас избаци из равнотеже. Неће му бити тешко, јер се већ дуже вријеме кува проблем. Пошто нисте у правом тренутку одреаговали на прави начин, данас ћете се нервирати. Боље би било да схватите с ким имате посла и да се сходно ситуацији понашате.

Рибе
(19.2 - 20.3)

Улазите у бољи период. Тежак рад и незадовољство сада су за вама. Под условом да сте успјели да из недаћа извучете извјесну поуку, није лоше. Постаћете промишљенији и спремнији за будућност. У противном, ситуација се вашом непажњом лако може понови ти. Зато будите опрезни и разумни.

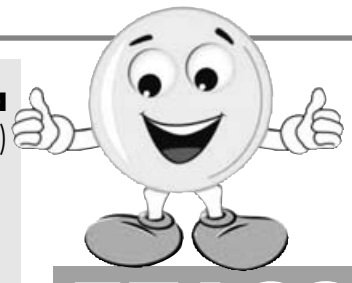

Сједе Мујо и Фата у дневној соби и гледају телевизију, кад Фата из ведра неба упита Мују: - Мујо, болан, шта би ти направио да паднем у ријеку, би л' ме спасио? Мујо климне:
- Дашта, бона, одма' би до села отрч'о по помоћ! Фата се збуни: - Ал' Мујо ... село је далеко?! Мујо се насмије:
- Фато моја, за тебе б' ја трч'о и даље ...

ГЛАСОВА КУХИЊА

Пилетина у корнфлексу

500 г пилећег бијелог меса
20 г бутера
30 г сенфа
30 г презле, бибер
30 г пармезана
30 г корнфлекса
800 г кратко бареног кромпира
400 г парадајза

Бутер отопити и сјединити са сенфом. У чинији помијешати измрвљен корнфлекс, презле и пармезан. Месо благо излупати, увољати у мјешавину сенфа, затим у корнфлекс са презлама и пармезаном. У ватросталну посуду поређати шницле, раније обарен кромпир и побиберити. Запећи двадесетак минута у загријаној рерни на 190 степени. Сервирати на тањир и послужити уз салату од парадајза. Сенф се састоји из мљевеног сјемена биљеле и црне слачице ослобођене масних уља, сирћета од естрагона, мљевених каранфилића и соли. Може се додати и рен ако се жели пикантан и љут сенф. Ферментацијом смјеса добија карактеристичну арому и љут укус. Сенф чувајте на хладном мјесту а послије отварања, пожељно је потрошити га што прије, пошто му укус врло брзо слаби. Иако се углавном употребљава као зачин и додатак различитим јелима, треба истаћи да је сенф одличан извор бјеланчевина и селена. Поред тога сенф садржи и витамин Е, магнезијум, гвожђе и фосфор, и у нешто мањим количинама различите витамине Б комплекса, витамин Це и калцијум.

Цијена ручка
11,3 КМ

Пошаљи рецепт recept@glassrpske.com

Временска прогноза

Могућа слаба киша

У Републици Српској биће још мало ниже температуре уз промјењиво облачно вријеме са повременом слабом кишом. Током поподнева постепено разведравање, само ће још понегдје на истоку и сјевероистоку бити кише и пљускова са грмљавином. Највиша дневна температура 21 до 28 степени Целзијуса, на југу до 33 степена. На сјеверозападу Српске температуре од 14 до 25 степени, на сјеверу од 16 до 28, на сјевероистоку од 16 до 27 степени, у источним крајевима од 13 до 25 степени и на југозападу од 14 до 25 степени.

Бањалука

Макс.	27 °C
Мин.	15 °C

Топло и без падавина

На сјеверу Србије максимална температура 33 степена, минимална 18. Падавина неће бити, дуваће слаб повјетарац југоисточног правца. На истоку највиша дневна температура 32, а јутарња 18 степени. Вријеме мирно и без падавина са слабим југоисточним вјетром. На југу Србије максимална дневна температура 31, а минимална до 17 степени. Дуваће слаб сјевероисточни повјетарац. На западу Србије максимална температура 35, а минимална 16 степени. Углавном без падавина са слабим вјетром, а на планинама неколико степени хладније.

Београд

Макс.	30 °C
Мин.	17 °C

Метрополе

Љубљана	23	Берлин	23	Истанбул	29	Париз	26
Загреб	25	Беч	22	Копенхаген	21	Праг	22
Подгорица	29	Братислава	23	Лисабон	35	Рим	33
Скопље	28	Брисел	24	Мадрид	36	Софија	32
Амстердам	23	Будимпешта	21	Минхен	21	Стокхолм	23
Атина	32	Букурешт	31	Москва	23	Варшава	24

ПРОГНОЗА У СЉЕДЕЋИХ ПЕТ ДАНА

ALADIN.INFO

Сриједа	Четвртак	Петак	Субота	Недјеља
33°	32°	31°	31°	32°
17°	14°	14°	15°	15°
Промјењиво	Сунчано	Облачно	Промјењиво	Облачно

савјетдана
корисно за све

Воће подмлађује

Ако желите изгледати млађе, немојте одмах посезати за скупим кремама. Помоћ потражите у храни коју сви имамо у својој кухињи. Наранџа: Ова сочна намирница има доста Це витамина који убрзава метаболизам и потпомаже виталност организма. Брокула: Зелена порција витамина неопходна је када вам непроспавана ноћ остави траг на расположењу. Ланене сјеменке: Сјеме лана садржи десетине хранљивих састојака.

Више кафе опасно

Конзумирање више од 28 шољица кафе седмично може да буде штетно по здравље особа млађих од 55 година. У научном истраживању наводи се да је утврђено да је код мушкараца млађих од 55 година који су пили 28 шољица кафе седмично или четири шољице дневно постојао 56 одсто већи ризик да оболе од неке тешке болести.

Фељтон

СРПСКИ САНОВНИК

Обавезни да се извињавају

14

Дух Вавилона над Новим Београдом

Градитељи Новог Београда убили су његову сликовиту, срдачну опуштеност. Уништили су му прошлост, убили душу и задахнули га ничим другим осим духом Вавилона. На Балкану се открива оно витално нешто, које је Запад изгубио

У владајућим европским симболичким географијама, Срби се опажају као више "глуви" или "слијепи" од Словенаца и Хрвата. Можда су зато они склонији да осцилирају између виђења себе негдје између Нијемаца и Цигана

МАРКО ЖИВКОВИЋ

Црно јагње и сиви соко могли би да се схвате као идеалан тип становишта са којег се на Балкану открива оно витално нешто, које је Запад изгубио.

Према том становишту, што је "Балкан" више исконски, то нешто је интензивније или чистије. Становиште потпуно супротно овој процени - по којем је Балкан више "Балкан" што се негативније сенчи - опширно документује Тодорова. Поцијева "Црна рука над Европом", на пример, написана само две године пре југословенског путовања Ребеке Вест, тиме што "скалу дивљења" Вестове замењује "скалом омаловажавања", може да се разуме као савршена геометријска инверзија црног јагњета и сивог сокола. Вредно је приметити, међутим, да Поци, мада се у много чему држи схватања изричито супротних схватањима Ребеке Вест, на једноме месту описује Београд скоро истим речима, које откривају трагове романтизовања Балкана: "Тај Нови Београд је", пише, безличан, хладан и неоригиналан. Он је карикатура других европских престоница...

ЗАПАД И БАЛКАН

Градитељи Новог Београда убили су сликовиту, срдачну опуштеност тога места. Уништили су му прошлост, убили душу и задахнули га ничим осим духом Вавилона.

Српско "самопоказивање" и његова "закулисна" компонента, "самопрепознавање", морају, бар у некој мери, да се окрену овим двама супротним типовима вредновања. Тако би српске реакције на западњачко стереотипизовање могле да се распореде од пола потпуног прихватања негативне процене, до максималног коришћења позитивног вредновања, са свим посредним нијансама.

Стигматизована особа испољава склоност да послојава своје "сопствено" виђење, зависно од степена у којем је стигма видљива и наметљива. Према онима који су више стигматизовани од ње особа може заузети став који нормалне особе имају према њој. Тако особе које имају потешкоћа са слухом виде себе на све начине, само не као глуве, а они који имају потешкоће са видом, себе никако не класификују као слепе. Осцилације у идентификацији се најјасније огледавају у повезаности или одвојености од оних особа које су у већој мери стигматизоване од ње саме.

У владајућим европским симболичким географијама, Срби се опажају као више "глуви" или "слепи" од Словенаца и Хрвата. Можда су зато они склонији да прихвате стигму и да осцилирају између виђења себе, попут мог информанта у возу, негде "између Немаца и Цигана" и виђења себе као правог правцатог "Циганина". У Гофмановом смислу, Срби се придружују онима од своје "сорте" који су "слепи" још више од њих, док се "нормалнима" (Западњацима) представљају као много мањкавији него што сами верују да стварно јесу.

Самосажаљива интроспекција, како би се овај модел саморазумевања могао назвати, тек је, међутим, "закулисни" парњак "предње зоне" самоизлагања. Најзад, помињани филмови о Циганима вероватно су били замишљени и као самопредстављање пред међународном публиком, а не искључиво као самокритика окренута домаћој публици. Можда је овде реч о "минстрелизовању" - "којим стигматизована особа покушава да се додвори нормалнима, извргавајући руглу све негативне карактеристике које јој се приписују, намећући себи улогу клована".

Блато, кафа и турски колци исцртавају мапу средњоевропских хијерархија укуса, цивилизације и културе. Тачке пресјека на овој мапи су градови који метонимијски представљају народе - државе, регионе и (некадашња и садашња) царства - Праг, Будимпешта, Беч, Загреб, Земун и Београд. Мапа је устројена укрштањем осовина Исток - Запад и Сјевер - Југ, на којима су најистакнутије крајње тачке - бар зарад позиционирања Србије - Париз, Москва и Истанбул

ПРЕДРАСУДЕ

Бечка кафа повезана је са буржоаским животним стилом, и често метонимијски заступа цијели регион, као што Цигани могу представљати Србе или Балкан из аустроугарске перспективе. Међутим, проблем за Бечлије није толико кафа, колико умакање. Мијешање и умакање је само по себи варварско. И, мада Парижани могу себи допустити да намачу кроасане, Загрепчани то не смију, бар не пред онима који су се одселили у Беч. А бечка кафа се појављује као опис менталитета.

ФИЛМОВИ О ЦИГАНИМА

Дина Јорданова указује на тренд који се јавља у новијим филмовима са Балкана да се на овакав начин излази на крај са стигмом:

Полазећи од чињенице да се њихове земље географски налазе у Европи, а ипак осећајући да некако нису сасвим у њој, балкански интелектуалци верују да морају додатно да се потруде како би "још једном ушли у Европу". Да би се ово поновно улажење одиграло, они се осећају обавезнима да се извињавају и спремни су да одсликавају стереотипе који о њима постоје као део приступне погодбе коју верују да могу да уговоре. Пројекти добровољног самооцрњивања добијају различите облике.

"Минстрелизација" или "добровољно самооцрњивање" представља, међутим, крајњи модел реаговања на стигму и вероватно га много чешће ублажава нешто што би се могло назвати "самоегзотизовање" - модел реаговања на стереотипе што их важни други имају о нама који, у већој или мањој мери, користи позитивне валенције тих стереотипа. То је модел по којем бисмо очекивали да стигматизовани, у овом случају Срби, искористе оно што виде као "духовна добра" која Западњаци, попут Ребеке Вест, пројектују на Балкан, налазећи у њима нешто што им недостаје код куће. Самопредстављање се, тако, нашло у стању тензије између одсликавања потпуно негативног имица натраг његовим творцима и дотеривања тог имица на начин који ће га учинити прикладним њиховим романтичним фасцинацијама и пројекцијама.

(Наставиће се)

Догодило се на данашњи дан

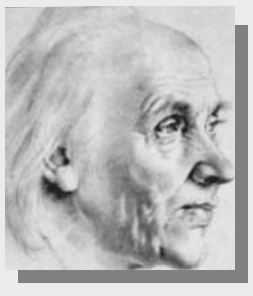

21. август 1780. године

Рођен Јернеј Копитар

Рођен је словеначки слависта Јернеј Копитар, цензор аустријске владе за словенске и грчке књиге, за српску културу значајан као помагач и заштитник Вука Караџића.
Залагао се за народни језик у књижевности, мада није био досљедан - писао је на њемачком, највише због безначајног броја читалаца на словеначком језику.
Подстакао је Караџића да сакупља народне умотворине и упутио га да напише српску граматику и рјечник.
Поставио је тзв. панонску теорију о поријеклу старословенског језика.

21. август 1958. године

Умро Стеван Христић

Умро је српски композитор и диригент Стеван Христић. Био је један од оснивача Музичке академије у Београду, шеф Београдске филхармоније, диригент Народног позоришта, директор Опере, члан Српске академије наука и умјетности и први предсједник Савеза композитора Југославије. Музичко образовање стекао је у Београду, Риму, Бечу, Лајпцигу, Москви и Паризу. У стваралачком раду највише се ослањао на српске народне мотиве. Дјела: оркестарска "Симфонијска фантазија", "Рапсодија", "Врањанска свита", "Поема зоре", "Марш слободе", "Скице за клавир", музичка драма "Сутон", балет "Охридска легенда"...

21. август 1968. године

Акција Варшавског пакта

Трупе држава Варшавског пакта - изузев Румуније - окупирале су Чехословачку, послије преласка границе те земље пред поноћ 20. августа. Око 200.000 војника заузело је све важне тачке у земљи, угушивши "Прашко прољеће". У питању је био покушај реформи у оквиру социјалистичког система, који је предводио лидер чехословачке Комунистичке партије Александар Дубчек. Окупацијом је устоличен и принцип "ограниченог суверенитета" источноевропских комунистичких земаља.
Ова војна акција социјалистичких држава касније је допринјела практично распаду Варшарског пакта.

РЕПУБЛИКА СРПСКА
ЈУ ЗАВОД ЗА ЗАПОШЉАВАЊЕ РЕПУБЛИКЕ СРПСКЕ
Источно Сарајево - Пале, Српских ратника 44, Пале тел. 057/226-714, 057/223-107, факс: 057/227-531 web: www.zzrs.org

ОГЛАШАВА СЛОБОДНА РАДНА МЈЕСТА

филијала БАЊАЛУКА

ОШ "ПЕТАР КОЧИЋ" ШИПРАГЕ
Шипраге бб
телефон-факс: 051-765-092
e-mail:os053@teleklik.net

На основу члана 114. Закона о основној школи (”Службени гласник РС” број:74/08), Основна школа ”Петар Кочић” Шипраге,

П О Н И Ш Т А В А

Дио конкурса, објављеног 14.8.2013. године, који се односи на пријем библиотекара на неодређено вријеме на 60 % радног времена.

ЈУ ОШ ”ДР МЛАДЕН СТОЈАНОВИЋ” ЈОШАВКА 78 244

На основу члана 114. тачка 1. Закона о основном образовању и васпитању (”Службени гласник РС” број: 104/11) директор ЈУ Основне школе ”Др Младен Стојановић” Јошавка, р а с п и с у ј е

К О Н К У Р С
за пријем радника у радни однос

1. Наставник/професор разредне наставе.....на одређено вријеме до повратка раднице са породиљског боловања односно до 26.3.2014. год. рад у комбинованом одјељењу у ПО Јошавка Горња ..... 1 извршилац

Сви кандидати морају испуњавати опште услове предвиђене Законом о раду – пречишћени текст (”Службени гласник Републике Српске” бр.55/07), услове прописане чланом 105. Закона о основном васпитању и образовању (”Службени гласник Републике Српске” бр.74/08, 71/09 и 104/11) и Правилником о стручним профилима и звањима наставника, стручних сарадника и васпитача (”Службени гласник Републике Српске” бр.77/09 и 86/10).
Кандидати су дужни приложити документа
- Пријаву на конкурс са кратком биографијом
- Диплому или овјерену копију дипломе о стеченом звању
- Увјерење о држављанству
- Извод из матичне књиге рођених
- Сви документи које кандидат треба да достави морају бити оригинал или овјерена копија.

Пријем у радни однос извршиће се у складу са Правилником о процедури и критеријумима пријема радника у радни однос у основној школи (”Службени гласник Републике Српске” бр.45/12)
Уз наведену документацију доставити:
- Увјерење или потврду издату о времену проведеном на евиденцији незапослених лица коју издаје Завод за запошљавање на подручју јединице локалне самоуправе гдје је кандидат пријављен
- Увјерење издато од високошколске установе о просјечној оцјени током студирања за све године или додатак дипломи
- Рјешење уколико је утврђен статус социјалног лица донесено од надлежног Центра за социјални рад
- Увјерење од послодавца код којег је кандидат био запослен или овјерена копија радне књижице са пуним или непуним радним временом и на којим је пословима радио.
- Рјешење надлежног органа о признавању статуса, борца, РВИ, односно члана породице погинулог борца.
- Кандидат који буде примљен на упражњено радно мјесто, прије заснивања радног односа обавезан је доставити љекарско увјерење о психичкој, физичкој и здравственој способности за рад са ученицима.

За кандидата који буде изабран путем конкурса, а прије заснивања радног односа Школа ће тражити увјерење о неосуђивању.
Кандидати који буду испуњавали услове конкурса биће тестирани у просторијама школе 30.8.2013. године у 8 часова, а након тога обавиће се интервју.
Непотпуне и неблаговремене пријаве кандидата и пријаве кандидата који не приступе тестирању и интервју неће се узети у разматрање.
Пријаве са потребном документацијом о испуњавању општих и посебних услова доставити на адресу ЈУ ОШ ”Др Младен Стојановић” Јошавка 78 244, са назнаком ”за конкурс”.
Конкурс је отворен 8 дана од дана објављивања у дневном листу ”Глас Српске”

ЈУ ОШ ”ДРИНИЋ” ДРИНИЋ,
тел/факс 050-465-020
e/mail os192@teol.net

ОПИС
радног мјеста

1. Наставник руског језика - 8 часова недјељно - 1 извршилац
2. Наставник српског језика - 17 часова недјељно - 1 извршилац

Општи и посебни услови за пријем у радни однос на одређено вријеме

Поред општих услова предвиђених Законом о раду, кандидат треба да испуњава услове из члана 105. Закона о основном образовању и васпитању (”Службени гласник Републике Српске”, број 74/08, 71/09, 104/11) и услове прописане Правилником о стручним профилима и звањима наставника, стручних сарадника и васпитача (”Службени гласник Републике Српске”, број 77/09 и 86/10) .

Уз пријаву на конкурс потребно је доставити:
1. диплому о завршеној школи
2. извод из матичне књиге рођених или копију личне карте,
3. увјерење о држављанству,
4. просјек оцјена које је кандидат остварио током студирања,
5. увјерење о времену проведеном на евиденцији незапослених лица на подручју општине на којој лице има пријављено пребивалиште,
6. рјешење о утврђеном социјалном статусу (ако се ради о социјално угроженом лицу),
7. љекарско увјерење ће доставити кандидат који буде примљен у радни однос.

Пријаве на конкурс са доказима о испуњавању услова слати на адресу школе.
Сва документа морају бити у оригиналу или овјерене копије.
Непотпуне и неблаговремене пријаве се неће разматрати.
Оглас остаје отворен 8 (осам) дана од дана објављивања у средствима јавног информисања (”Глас Српске”).
ЈУ Основна школа Дринић, 79290 Дринић

УНА ИНЖИЊЕРИНГ ДОО БАЊАЛУКА
Српска бр. 99
Бањалука
Тел: 051/231-900
info@unaing.com

УНА Инжињеринг д.о.о. Бањалука је архитектонски пројектни биро који је оставио трага у нашем граду, али и широм БиХ. С циљем проширења свог тима тражи нове чланове. Ако сте довољно креативни да можете понудити нешто ново, ово ће бити право мјесто за вас.

- Архитекта са лиценцом

Број извршилаца: 1

Опис радног мјеста:
- Израда идејних и главних пројеката
- Израда предмјера и предрачуна
- Надзор над извођењем радова
- Израда пројеката ентеријера
- Обилазак и снимање постојећег стања објеката

Услови:
- лиценца за пројектовање у високоградњи
- радно искуство минимум 3 године
- способност самосталног рада на пројектима
- одлично познавање рада у ArhiCAD, AutoCAD
- добро познавање енглеског језика
- пожељна возачка дозвола Б категорије

Документација коју је неопходно доставити на увид:
- биографију
- скенирану копију лиценце
- скенирану копију дипломе
- референта листу

- Асистент пројектанта

Број извршилаца: 1

Опис радног мјеста:
- Израда приједлога идејних и главних пројеката
- Израда приједлога предмјера и предрачуна
- Праћење извођење пројектованих радова на објектима
- Израда приједлога пројеката ентеријера
- Обилазак и снимање постојећег стања објеката

Услови:
- архитектонски факултет
- пожељна 1 година радног искуства на истим пословима
- одлично познавање рада на рачунару (MS Office paket, Auto CAD, 3D Max)
- добро познавање енглеског језика
- пожељна возачка дозвола Б категорије

Документација коју је неопходно доставити на увид:
- биографију
- скенирану копију дипломе

Кандидати који испуњавају наведене услове или су напросто залуђени архитектуром, документацију могу доставити на e-mail: info@unaing.com најкасније до 31.8.2013. године.

Послодавац задржава право да позове на разговор само оне кандидате који испуњавају захтјеве траженог радног мјеста.

Кандидатима који документе доставе поштом не враћамо документацију.

ОШ ”СВЕТИ САВА”
КОТОР ВАРОШ
Котор Варош, Светосавска 2.
Телефон: 051/785-175
e-mail: os051@teol.net

На основу члана 114 и 129. став 3. тачка м. Закона о основном образовању и васпитању (”Службени гласник РС” бр. 74/08, 71/09, 104/11) директор школе доноси

О Д Л У К У
о поништењу дијела конкурса

1.
У конкурсу за попуну упражњеног радног мјеста објављеном дана 14.8.2013. године у дневним новинама ”Глас Српске” тачка 7. Педагог - један извршилац на одређено радно вријеме а најдуже до 30.6.2014. године или престанком функције - брише се.
2.
Одлука ступа на снагу даном доношења.

ЈУ ОШ ”ДОСИТЕЈ ОБРАДОВИЋ” КНЕЖЕВО
Д. Комљеновића бб Кнежево,
телефон: 051/591-670
факс: 051/591-670
e-mail: os085@teleklik.net

К О Н К У Р С
за слободна радна мјеста

Одређено вријеме до 30.6.2014. године
1. Наставник техничког образовања 12 (дванаест) часова ..... 1 извршилац са радним искуством
2. Наставник руског језика 2 (два) часа..... 1 извршилац са радним искуством
3. Наставник биологије 4 (четири) часа ..... 1 извршилац са радним искуством

Општи и посебни услови за пријем у радни однос
Сви кандидати морају испуњавати опште услове предвиђене Законом о раду – пречишћен текст (”Службени гласник Републике Српске”, број 55/07), услове прописане чланом 105. и 106. став 1, 2. и 3. Закона о основном образовању и васпитању (”Службени гласник Републике Српске” 74/08, 71/09 и 104/11) и Правилника о стручним профилима и звањима наставника, стручних сарадника и васпитача (”Службени гласник Републике Српске” број 77/09 и 86/10). Пријем у радни однос извршиће се у складу са Правилником о процедури и критеријумима пријема радника у радни однос у основној школи (”Службени гласник Републике Српске” број 45/12)
Кандидати су дужни приложити сљедећа документа:
- пријаву на конкурс са кратком биографијом и контакт телефоном;
- диплому или овјерену копију дипломе о стручној спреми;
- извод из матичне књиге рођених;
- увјерење о држављанству (не старије од 6 мјесеци);
- увјерење или потврда издата од Завода за запошљавање на подручју јединице локалне самоуправе гдје је кандидат пријављен о времену проведеном на евиденцији незапослених лица; - увјерење издато од високошколске установе о просјеку оцјена који је кандидат остварио током студирања или додатак који је издат уз диплому;
- рјешење уколико је утврђен статус социјалног угроженог лица издато од надлежног Центра за социјални рад;
- увјерење о радном стажу стеченом након стицања стручне спреме и профила траженог конкурсом издато од послодавца код којег је кандидат био запослен (увјерење треба да садржи податке: дужина оствареног радног стажа по врсти посла и уколико је кандидат радио са непуним радним временом то радно вријеме потребно је прерачунати у пуно радно вријеме). Љекарско увјерење о психичкој, физичкој и здравственој способности за рад са ученицима доставља кандидат који буде одабран на конкурсу, а прије заснивања радног односа (не старије од 6 мјесеци).
Увјерење о неосуђиваности Школа ће тражити службеним путем од надлежне институције након што кандидат буде одабран на конкурсу.
Сви документи које кандидат достави морају бити оригинали или овјерене копије. Непотпуне и неблаговремене пријаве неће се разматрати.
Конкурс је отворен 8 (осам) дана од дана објављивања у дневном листу ”Глас Српске”. Пријаве са потребном документацијом слати на адресу школе.
Неблаговремене и непотпуне пријаве неће се разматрати.
Кандидати који испуњавају услове конкурса биће обавијештени путем телефона о времену тестирања и давања интервјуа.

ОШ ”ПЕТАР КОЧИЋ” СИТНИЦА
Ситница 23
79283 Ситница
тел/факс:050/421-026
e-mail os050@teol.net

На основу члана 114. Закона о основном образовању и васпитању (”Службени гласник РС” број:74/08), члана 28. Став 1. Закона о измјенама и допунама Закона о основном образовању и васпитању (”Службени гласник Републике Српске” број:104/11), те члана 4. Правилника о процедури и критеријумима пријема радника у радни однос у основној школи (”Службени гласник Републике Српске” број:45/12), директор школе расписује

КОНКУРС
за попуну радних мјеста

1. Наставник математике - 16 часова до повратка радника са функције
- 1 извршилац
2. Наставник физике - 6 часова на неодређено радно вријеме
- 1 извршилац
3. Наставник руског језика - 8 часова на неодређено радно вријеме
1 извршилац
4. Наставник техничког образовања - 4 часа на неодређено радно вријеме
1 извршилац

Поред општих услова Законом о раду (”Службени гласник Републике Српске” број:55/07) кандидат треба да испуњава и посебне услове предвиђене чланом 105. Закона о основном образовању и васпитању (”Службени гласник Републике Српске” 74/08), те члана 24. Закона о измјенама и допунама Закона о основном образовању и васпитању (”Службени гласник Републике Српске” број:104/11) и услове предвиђене Правилником о стручним профилима и звањима наставника, стручних сарадника и васпитача (”Службени гласник Републике Српске” број:77/09 и 86/10).
Уз молбу је потребно доставити:
1. Диплому о завршеној школи,
2. Извод из матичне књиге рођених,
3. Увјерење о држављанству,
4. Просјек оцјена који је кандидат остварио током студирања,
5. Потврду о времену проведеном на евиденцији незапослених лица издату од Завода за запошљавање на подручју јединице локалне самоуправе гдје је Кандидат пријављен.
6. Рјешење о утврђеном статусу социјално угроженог лица донесено од надлежног центра за социјални рад (у случају да се ради о социјално угроженом лицу),
7. Овјерену копију радне књижице.
Љекарско увјерење доставља кандидат који буде одабран на конкурсу, а прије заснивања радног односа.
Увјерење да лице није правоснажно осуђивано за кривична дјела учињена против достојанства личног морала, службене дужности, полног и другог насиља над дјететом или малољетним лицем ће затражити школа након што кандидат буде одабран по конкурсу, а прије заснивања радног односа.
Са кандидатима који испуњавају услове конкурса обавиће се писмени дио теста и интервју о чијем термину ће бити обавијештени.
Потребни документи могу бити и овјерене фотокопије.

Непотпуне и неблаговремене пријаве неће се разматрати.
Конкурс остаје отворен осам (8) дана од дана јавног објављивања.
Пријаве слати на адресу ЈУ Основна школа ”Петар Кочић” Ситница.
79283- Ситница.

РЕПУБЛИКА СРПСКА
ЈУ ОШ ”БРАНКО ЋОПИЋ”
БЈЕЛАЈЦЕ

На основу члана 28. Закона о измјенама и допунама закона о основном образовању и васпитању (”Службени гласник Републике Српске” бр. 74/08, 71/09 и 104/11) директор ОШ ”Бранко Ћопић” Бјелајце, р а с п и с у ј е

К О Н К У Р С
за попуну упражњених радних мјеста

1. Наставник математике, 16 часова седмично, на одређено радно вријеме..... 1 извршилац,
2. Наставник техничког образовања, 4 часа седмично на неодређено радно вријеме .....1 извршилац.
3. Наставник руског језика, 8 часова седмично на неодређено радно вријеме .....1 извршилац.
Конкурс за попуну радних мјеста остаје отворен 8 (осам) дана од дана објављивања у листу ”Глас Српске” Бањалука.

Општи и посебни услови за пријем у радни однос
Поред општих услова прописаних Законом о раду - пречишћени текст (”Службени гласник РС”, број: 55/07) кандидати треба да испуњавају и услове прописане чланом 105. Закона о основном образовању и васпитању (”Службени гласник РС”, број: 74/08; 71/09; и 104/11) и Правилником о стручним профилима и звањима наставника, стручних сарадника и васпитача (”Службени гласник РС” број: 77/09, 86/10).

1. Уз пријаву на конкурс кандидати су дужни доставити оригинал или овјерену копију сљедећих докумената:
- увјерење о држављанству;
- извод из матичне књиге рођених;

- диплому о завршеном првом циклусу студијског програма и стручно звање у одређеној области или еквивалент, односно висока или виша стручна спрема,
- увјерење о просјеку оцјена током студирања;
- увјерење завода за запошљавање о времену проведеном на евиденцији незапослених лица;
- рјешење о утврђеном статусу социјално угроженог лица (уколико има статус угроженог лица);
- љекарско увјерење кандидат ће доставити након избора по конкурсу, а прије заснивања радног односа;
- увјерење да се против кандидата не води кривични поступак,
- увјерење да лице није правоснажно осуђивано за кривична дјела а учињена против достојанства личности, морала, службене дужности, полног и другог насиља над дјететом или малољетним лицем ће затражити школа за кандидата који буде изабран по конкурсу, а прије заснивања радог односа.

Кандидати који испуњавају услове конкурса биће обавијештени путем телефона о времену тестирања и давања интервјуа.
Потребни документи могу бити и овјерене фотокопије.
Пријем у радни однос извршиће се у складу са Правилником о процедури и критеријумима пријема радника у радни однос у основној школи ("Службени гласник РС" број: 45/12.).
Оглас остаје отворен 8 дана од дана објављивања.
Пријаве слати на адресу школе: ЈУ Основна школа "Бранко Ћопић" Бјелајце, 70260 Мркоњић Град.
Непотпуне и неблаговремено приспјеле пријаве неће се узимати у разматрање.

ЈУ "ЦЕНТАР ЗА КУЛТУРУ И СПОРТ" СРБАЦ
расписује:

ЈАВНИ КОНКУРС
за упражњено радно мјесто

- Конобар.....један извршилац, на неодређено вријеме, уз пробни рад три мјесеца

Општи и посебни услови за пријем у радни однос

Поред општих услова наведених у Закону о раду кандидати треба да испуњавају сљедеће услове:
- завршена средња угоститељска школа смјер конобар,
- најмање једна година радног искуства у ресторану,
- познавање енглеског језика,
- познавање барем још једног страног језика,
- комуникативност и одговорност у раду

Уз пријаву на конкурс потребно је доставити доказе о испуњавању општих и посебних услова:

Извод из матичне књиге рођених
Увјерење о држављанству БиХ;
Љекарско уверење о општој здравственој и психофизичкој способности доставља кандидат који буде изабран, а прије заснивања радног односа
Увјерење суда да није правоснажном пресудом осуђиван Установа ће службеним путем тражити за кандидата који буде изабран, а прије заснивања радног односа
Овјерена фотокопија дипломе о завршеној школи,
Потврду од Завода за запошљавање о времену проведеном на евиденцији незапослених уколико је кандидат незапослен,
Увјерење о оствареном радном стажу или овјерена фотокопија рјешења.
Са кандидатима који испуњавају услове конкурса обавиће се тестирање и интервју о чему ће бити накнадно обавијештени.
Непотпуне и неблаговремене пријаве неће се узети у разматрање.

Конкурс остаје отворен осам дана од дана објављивања.

Пријаве са потребним документима могу се предати непосредно или послати поштом на наведену адресу.

ЈУ Центар за културу и спорт
Моме Видовића бр.9
78420 Србац
Контакт телефон 051/740-058

ЈУ СРЕДЊОШКОЛСКИ ЦЕНТАР "ЈОВАН ДУЧИЋ" КНЕЖЕВО
Ул. Дујка Комљеновића
Тел.бр.051-591-433

К О Н К У Р С
за попуну слободног радног мјеста

а) наставник за наставни предмет

1. Математика.....1...извршилац за 16 часа, на неодређено вријеме.

Поред општих услова утврђених Законом о раду ("Службени гласник РС", број 55/07), и посебних услова прописаних Законом о средњем образовању и васпитању ("Службени гласник РС" број 74/08, 106/09 и 104/11), кандидат треба да испуњава и услове из Правилника о врсти стручне спреме наставника и сарадника у стручним и техничким школама ("Сл. гласник РС" број 29/12).

Уз пријаву кандидати су дужни приложити:
- Диплому о стеченој стручној спреми,
- Извод из матичне књиге рођених,
- Увјерење о држављанству,
- Увјерење Републичког завода за запошљавање о времену проведеном на евиденцији незапослених лица,
- Увјерење високошколске установе о просјеку оцјена који је кандидат остварио током студија,
- Рјешење о утврђеном статусу социјално угроженог лица донесено од надлежног центра за социјални рад,
- Доказ о оствареном радном стажу у васпитно-образовним установама на радним мјестима која одговарају стручној спреми и профилу који се тражи конкурсом
- Доказ о оствареном радном стажу оствареном изван васпитно-образовних установа након стицања стручне спреме и профила који се тражи конкурсом.

Са свим кандидатима који испуњавају услове биће обављен интервју и писмени тест у складу са Правилником о процјени и критеријумима пријема радника у радни однос у средњој школи ("Сл. гласник РС", број45/12)
Кандидати који буду примљени дужни су доставити љекарско Увјерење о психичкој и физичкој способности за рад са дјецом, и Увјерење о неосуђиваности.
Непотпуне и неблаговремене пријаве неће се разматрати.
Конкурс остаје отворен 8 дана од дана објављивања.

РЕПУБЛИКА СРПСКА
ОПШТИНА РИБНИК
ЈУ ОШ "ДЕСАНКА МАКСИМОВИЋ" ГОРЊИ РИБНИК
Раде Јованића 38;79288 Рибник;
Тел.050/431-475;Тел/факс:050/431-017;
mail:os049@spinter.net

На основу члана 28. Закона о измјенама и допунама Закона о основном образовању и васпитању ("Службени гласник РС", бр.104/11), директор ЈУ ОШ "Десанка Максимовић" Горњи Рибник расписује

К О Н К У Р С
за пријем у радни однос у шк.2013/2014. години

- Наставник математике ..... 12 часова (одређено вријеме), подручна школа Доњи Врбљани

Услови конкурса:

Уз пријаву доставити сљедећу документацију:
1. Овјерену копију дипломе,
2. Извод из матичне књиге рођених,
3. Љекарско увјерење (по заснивању радног односа),
4. Увјерење о држављанству,
5. Увјерење о неосуђиваности (по заснивању радног односа),
6. Просјек оцјена током студирања,
7. Увјерење од Завода за запошљавање (вријеме проведено на евиденцији незапослених лица након стицања одговарајуће стручне спреме)
8. Увјерење о социјалном статусу од Центра за социјални рад, јединице локалне самоуправе гдје је кандидат пријављен.

Неблаговремене и непотпуне пријаве нећемо узимати у разматрање.
Конкурс је отворен 8 дана од дана објављивања.

ЈУ ОШ "ВУК КАРАЏИЋ" БАРАЋИ, МРКОЊИЋ ГРАД
70267 Барићи

На основу члана 3. Правилника о условима и начину избора директора школе ("Службени гласник РС" број 108/09, 112/09, 118/09), Школски одбор ЈУ Основне школе "Вук Караџић" Барићи, Мркоњић Град р а с п и с у ј е

К О Н К У Р С
за избор и именовање директора

За директора школе може да буде изабрано лице које има завршен први циклус одговарајућег студијског програма или еквивалент, односно високу или вишу стручну спрему. Лице које се пријављује на конкурс за избор директора школе треба да испуњава и сљедеће услове да:

- има најмање пет година радног искуства у просвјети,
- није осуђивано правоснажном пресудом на безусловну казну затвора и да се против њега не води кривични поступак и
- има предложен програм рада и истиче се у реализацији или организацији васпитно-образовног процеса у школи.

Кандидати који конкуришу за директора школе уз пријаву на конкурс приложиће сљедећа документа:
- извод из матичне књиге рођених,
- увјерење о држављанству,
- диплому о завршеној стручној спреми,
- потврду којом доказује да има најмање пет година радног искуства у просвјети,
- љекарско увјерење о психичкој и физичкој способности за рад са ученицима,
- увјерење да није осуђиван правоснажном пресудом на безусловну казну затвора,
- увјерење да се против њега не води кривични поступак,
- приједлог програма рада директора у наредном четворогодишњем мандату,
- препоруку ранијег послодавца односно наставничког вијећа школе у којој је кандидат запослен и
- кратку биографију са подацима о кретању у струци и до сада оствареним резултатима.

Све копије морају бити овјерене и не старије од шест мјесеци. Именовање директора врши се на период од четири године. Школски одбор ће о именовању директора одлучити најкасније осам дана од дана добијања сагласности од стране министра просвјете и културе за једног од кандидата који испуњава услове конкурса предвиђене чланом 3. став 5. Правилника о условима и начину избора директора школе ("Службени гласник РС" број 108/09, 112/09, 118/09), и писменим путем обавијестити све учеснике конкурса о одлуци о именовању директора у року од осам дана од дана доношења одлуке.

Непотпуне и неблаговремене пријаве неће се разматрати.

Конкурс остаје отворен 15 дана од дана објављивања у дневном листу "Глас Српске".
Пријаве достављати на адресу школе:
ЈУ Основна школа "Вук Караџић" Барићи, Мркоњић Град
70267 Барићи

РЕПУБЛИКА СРПСКА
ЈУ ОШ "ЗМАЈ ЈОВА ЈОВАНОВИЋ" БАЊАЛУКА

На основу члана 28. Закона о измјенама и допунама закона о основном образовању и васпитању ("Сл. гласник Републике Српске" број: 104/2011), директор ЈУ ОШ "Змај Јова Јовановић" расписује:

КОНКУРС
за школску 2013/2014. годину

За сљедећа радна мјеста:
1. Професора техничког образовања.....16 часова на неодређено радно вријеме
2. Професора демократије.....2 часа на одређено радно вријеме до краја школске 2013/2014. године
3. Професора њемачког језика.....2 часа на одређено радно вријеме до краја школске 2013/2014. године

Општи и посебни услови за пријем у радни однос:

Поред општих услова предвиђених Законом о раду ("Службени гласник Републике Српске" број 55/07) кандидат треба да испуњава и посебне услове предвиђене чланом 105. и 106. Закона о основном образовању и васпитању ("Службени гласник Републике Српске" број 74/08, 71/09 и 104/11) и услове предвиђене Правилником о стручним профилима и звањима наставника, стручних сарадника и васпитача ("Службени гласник Републике Српске" број 77/09 и 86/10).

Уз молбу је потребно доставити сљедеће документа:
Диплому о завршеној школи,
Извод из матичне књиге рођених,
Увјерење о држављанству,
Документа која су потребна за утврђивање критеријума за бодовање приликом утврђивања листе кандидата за пријем у радни однос у школи су:
Увјерење високошколске установе или додатак дипломи којим се доказује просјечна оцјена током студирања
Увјерење или потврда о времену проведеном на евиденцији незапослених лица издата од завода за запошљавање на подручју јединице локалне самоуправе гдје је кандидат пријављен
Рјешење о утврђеном статусу социјално угроженог лица донесено од надлежног центра за социјални рад (у случају да се ради о социјално угроженом лицу),
Увјерење издато од васпитно-образовне установе или послодавца код којег је остварен радни стаж или код којег је кандидат био запослен или овјерена копија радне књижице.
Љекарско увјерење доставља кандидат који буде одабран на конкурсу, а прије заснивања радног односа.
Увјерење да лице није правоснажно осуђивано за кривична дјела учињена против достојанства личности, морала, службене дужности, полног интегритета, злостављања дјетета, полног и и другог насиља над дјететом или малољетним лицем ће затражити школа након што кандидат буде одабран на конкурсу, а прије заснивања радног односа.
Са кандидатима који испуњавају услове конкурса обавиће се тестирање и интервју у сљедећим терминима:
Тестирање и интервју са кандидатима за радно мјесто техничког образовање одржаће се 30.8.2013. године са почетком у 8 часова.
Тестирање и интервју са кандидатима за радно мјесто демократије одржаће се 30.8.2013. са почетком у 9.30 часова.
Тестирање и интервју са кандидатима за радно мјесто њемачког језика одржаће се 30.8.2013. са почетком у 10.30 часова.
- Потребна документа морају бити оригинали или овјерене фотокопије.
- Непотпуне и неблаговремене пријаве неће се разматрати.
- Конкурс остаје отворен осам (8) дана од дана јавног објављивања.
- Пријаве слати на адресу ЈУ Основна школа "Змај Јова Јовановић", Бранка Загорца бр.1, 78000 Бањалука са назнаком "за конкурс".

РЕПУБЛИКА СРПСКА
ЈУ ОШ "ГЕОРГИ СТОЈКОВ РАКОВСКИ" БАЊАЛУКА
Ул. Драгише Васића бр.29
78000 БАЊАЛУКА
Тел: 051/309-658

На основу члана 114. став 1. Закона о основном образовању и васпитању ("Службени гласник РС" број 74/08, 71/09, 104/11), директор расписује

К О Н К У Р С
за попуну радних мјеста

1. Професор/наставник разредне наставе са радним искуством, за радно мјесто водитеља продуженог боравка на одређено вријеме до краја наставне 2013/2014. године – 3 извршиоца;
2. Професор /наставник биологије са радним искуством, на одређено вријеме до повратка раднице са породиљског боловања, а најдуже до краја наставне 2013/2014. године -1 извршилац.

Општи услови:

Поред општих услова прописаних Законом о раду ("Службени гласник РС" број 55/07), кандидати треба да испуњавају и услове прописане чаном 105. Закона о основном образовању и васпитању ("Службени гласник РС", број 74/08, 71/09 и 104/11) и Правилника о стручним профилима и звањима наставника, стручних сарадника и васпитача ("Службени гласник РС" број 77/09, 86/10).
Кандидати треба да имају радно искуство.

Кандидати су дужни приложити сљедеће документе:
1) Пријаву за конкурс са кратком биографијом и контакт телефоном;
2) Диплому или овјерена копију дипломе;
3) Извод из матичне књиге рођених;
4) Увјерење о држављанству;
Кандидати који буду изабрани накнадно ће доставити љекарско увјерење о способности за рад и увјерење о неосуђиваности.

Документација потребна за бодовање приликом утврђивање листе кандидата за пријем у радни однос:
1) Увјерење високошколске установе о просјечној оцјени током студирања;
2) Увјерење или потврда Завода за запошљавање о времену проведеном на евиденцији незапослених лица;
3) Увјерење о радном стажу издато од стране послодавца или овјерена фотокопија радне књижице;
4) Рјешење о утврђеном статусу социјално угроженог лица (ако је кандидат социјално угрожено лице).
5) Остала документа у складу са чланом 28. Правилника о процедури и критеријумима пријема радника у радни однос у основној школи ("Службени гласник РС" број 45/12) ако кандидати припадају тим категоријама лица.
Документи који се достављају морају бити оригинали или овјерене фотокопије и не враћају се кандидатима.
Пријаву са свим подацима и траженом документацијом доставити лично или поштом на адресу школе:
ЈУ Основна школа "Георги Стојков Раковски" Бањалука, улица Драгише Васића 29,78000 Бањалука.
Непотпуне и неблаговремене пријаве неће бити разматране.

Тестирање и интервју са кандидатима који испуњавају услове ће се обавити:
- За кандидате који испуњавају услове за водитеља продуженог боравка 2.9.2013. године са почетком у 12 часова у просторијама школе;
- За кандидате који испуњавају услове за наставника биологије 3.9.2013. године са почетком у 9 часова у просторијама школе.

Конкурс остаје отворен осам дана од дана објављивања.

РЕПУБЛИКА СРПСКА
ЈУ ОШ "МИЛУТИН БОЈИЋ" ПОТКОЗАРЈЕ – БАЊАЛУКА
тел/факс: 051 395-231; тел: 051 395-365;
e-mail: os019@blic.net

На основу члана 28. Закона о измјенама и допунама закона о основном образовању и васпитању ("Сл. гласник Републике Српске" број: 104/2011), директор ЈУ ОШ "Милутин Бојић" Поткозарје расписује:

КОНКУРС
за попуну упражњених радних мјеста

1. Наставник разредне наставе – на одређено вријеме до најдуже до 30.6.2014. године – 1 извршилац;
2. Наставник техничког образовања - 8 часова на неодређено вријеме – 1 извршилац.
Поред општих услова прописаних Законом о раду – пречишћени текст ("Сл. гласник Републике Српске" број: 55/07), кандидати треба да испуњавају и посебне услове и то:

Услови:
Под 1.
- Професор разредне наставе са завршеним учитељским факултетом или еквивалент;
- Наставник разредне наставе са завршеном педагошком академијом, смјер разредна настава.
- Потребно радно искуство.

Под 2.
- Професор техничког образовања;
- Професор физике и основа технике;
- Професор технике и информатике;
- Професор технике и машинства;
- Наставник техничког образовања;
- Професор техничког образовања или професор који у дипломи о завршеном факултету има уписану двопредметну групу у којој је техничко образовање самосталан или равноправни предмет;
- Наставник који има завршену Педагошку академију, група техничко образовање са другим наставним предметом.

Кандидати су дужни уз пријаву доставити:
- Пријаву на конкурс са кратком биографијом и контакт телефон,
- оригинал или овјерени препис дипломе о завршеном факултету,
- родни лист,
- увјерење о држављанству,
- увјерење или потврда издата од Завода за запошљавање на подручју локалне самоуправе гдје је кандидат пријављен о времену проведеном на евиденцији незапослених лица,
- увјерење издато од високошколске установе о просјеку оцјена који је кандидат остварио током студирања или додатак који је издат уз диплому,
- рјешење уколико је утврђен статус социјалног угроженог лица издато од надлежног центра за социјални рад,
- увјерење о радном стажу стеченом након стицања стручне спреме и профила траженог конкурсом издато од послодавца код којег је кандидат био запослен или овјерена фотокопија радне књижице,
- Рјешење надлежног органа о признавању статуса борца, РВИ, односно члана породице погинулог борца,
- кандидат који буде изабран накнадно ће донијети увјерење о здравственој физичкој и психичкој способности за рад у просвјети и увјерење да се против њега не води кривични поступак.

Неблаговремене и непотпуне пријаве неће се узети у разматрање.
Конкурс остаје отворен 8 дана од дана објављивања.
Пријаве са потребним доказима слати на адресу Основна школа "Милутин Бојић" Поткозарје 78 216.
Кандидати који испуњавају услове конкурса биће обавијештени путем телефона о времену тестирања и давања интервјуа.
Кандидати који не буду примљени своја документа могу подићи у управи школе.

ЈУ ОШ "СВЕТИ САВА"
78411 ДУБРАВЕ
Телефон: 051-860-551

К О Н К У Р С
за попуну радних мјеста

1. Професор/наставник физике са радним искуством, 1 извршилац, 4 часа седмично на одређено вријеме до 31.8.2014. године,

2. Професор/наставник разредне наставе са радним искуством, 1 извршилац, на одређено вријеме до 31.8.2014. године.

Општи и посебни услови за пријем у радни однос

Поред општих услова прописаних Законом о раду, кандидати треба да испуњавају и услове прописане Законом о основном образовању и васпитању ("Службени гласник РС ", број:74/08, 71/09 и 104/11) и Правилника о стручним профилима и звањима наставника, стручних сарадника и васпитача ("Службени гласник Републике Српске", број:77/09 и 86/10) и то:
1. Пријава на конкурс са кратком биографијом и контакт телефон,
2. Овјерена копија дипломе,
3. Потврда о радном искуству
4. Извод из матичне књиге рођених,
5. Увјерење о држављанству.

Кандидати који буду изабрани накнадно ће доставити љекарско увјерење о способности за рад и увјерење о невођењу кривичног поступка.
Документација потребна за бодовање приликом утврђивања листе кандидата за пријем у радни однос коју кандидати треба да доставе:

1. Увјерење високошколске установе о просјечној оцјени током студирања,
2. Увјерење Завода за запошљавање о времену проведеном на евиденцији незапослених лица,
3. Овјерену фотокопију радне књижице,
4. Рјешење о утврђеном статусу социјално угроженог лица (ако је кандидат социјално угрожено лице)

Пријава са свим подацима и траженом документацијом доставити лично или поштом на адресу школе: ЈУ ОШ "Свети Сава" 78411 Дубраве

Непотпуне и неблаговремене пријаве неће се разматрати.

Кандидати који испуњавају услове биће позвани на тестирање и интервју.

Кандидати који не буду примљени своја документа могу подићи у управи школе.

Конкурс остаје отворен осам дана од дана објављивања.

РЕПУБЛИКА СРПСКА
ЈУ ОШ" МЛАДЕН СТОЈАНОВИЋ"
БРОНЗАНИ МАЈДАН
тел. 051/271-146, БРОНЗАНИ МАЈДАН бб
os015@teol.net

На основу члана 114. Закона о основном образовању и васпитању ("Службени гласник РС" број: 74/08), члана 28. став 1. Закона о измјенама и допунама Закона о основном образовању и васпитању ("Службени гласник Републике Српске" број: 104/11), те члана 4. Правилника о процедури и критеријумима пријема радника у радни однос у основној школи ("Службени гласник Републике Српске" број: 45/12)), д и р е к т о р школе расписује

К О Н К У Р С
за попуну слободног радног мјеста

1. Наставник разредне наставе – 1 извршилац на одређено радно вријеме до повратка раднице са трудничког боловања

Поред општих услова прописаних Законом о раду ("Службени гласник Републике Српске" број: 55/07) кандидат треба да испуњава и посебне услове предвиђене чланом 105. Закона о основном образовању и васпитању ("Службени гласник Републике Српске" 74/08), те члана 24. Закона о измјенама и допунама Закона о основном образовању и васпитању ("Службени гласник Републике Српске" број/104/11) и услове предвиђене Правилником о стручним профилима и звањима наставника, стручних сарадника и васпитача ("Службени гласник Републике Српске" број:77/09 и 86/10)

Уз молбу је потребно доставити:
1. Диплому о завршеној школи,
2. Извод из матичне књиге рођених,
3. Увјерење о држављанству
4. Просјек оцјена који је кандидат остварио током студирања,
5. Потврду о времену проведеном на евиденцији незапослених лица издату од завода за запошљавање на подручју јединице локалне самоуправе гдје је кандидат пријављен
6. Рјешење о утврђеном статусу социјално угроженог лица донесено од надлежног центра за социјални рад (у случају да се ради о социјално угроженом лицу),
7. Овјерену копију радне књижице.

Љекарско увјерење доставља кандидат који буде одабран на конкурсу, а прије заснивања радног односа.
Увјерење да лице није правоснажно осуђивано за кривична дјела учињена против достојанства личности, морала, службене дужности, полног и другог насиља над дјететом или малољетним лицем ће затражити школа након што кандидат буде одабран на конкурсу, а прије заснивања радног односа.
Са кандидатима који испуњавају услове конкурса обавиће се писмени дио теста и интервју о чијем термину ће бити обавијештени.
Потребни документи могу бити и овјерене фотокопије.
Непотпуне и неблаговремене пријаве неће се разматрати.
Конкурс остаје отворен осам (8) дана од дана јавног објављивања.
Пријаве слати на адресу ЈУ Основна школа "Младен Стојановић" Бронзани Мајдан
улица Бронзани Мајдан бб
78 204 Бронзани Мајдан

ОШ "ВАСА ЧУБРИЛОВИЋ"
ГРАДИШКА
Телефон: 051/813 - 313
E-mail : os035@teol. net
факс: 051/ 810 - 960
Web site: www.cubrilo.gradiska.com

КОНКУРС
за сљедећа радна мјеста

1. Два водитеља продуженог боравка – наставник разредне наставе – један извршилац – радни однос се заснива на одређено радно вријеме (до краја наставног процеса)

2. Наставника разредне наставе – један извршилац на одређено вријеме (до повратка радника с боловања)

3. Наставника разредне наставе – један извршилац – радни однос се заснива на одређено вријеме (до краја наставног процеса)

Услови конкурса:

Поред општих услова предвиђених Законом о раду Пречишћени текст ("Службени гласник РС" бр.55/07) кандидати треба да испуњавају и посебне услове предвиђене Законом о основном образовању и васпитању ("Сл. гласник РС" бр. 74/08, 71/09 и 104/11), Правилником о стручним профилима и звањима наставника, стручних сарадника и васпитача ("Сл. гласник РС" бр. 77/09, и 86/10), и
Правилника о процедури и критеријума пријема у радни однос у основном школама ("Сл. гласник РС" бр. 45/12).

Уз пријаву на конкурс кандидати су дужни доставити овјерене копије сљедећих докумената:
- Диплому или увјерење о стеченој стручној спреми
- Родни лист или копију личне карте
- Увјерење о држављанству
- Љекарско увјерење (за кандидата који буде примљен у радни однос)
- Увјерење да није правоснажном пресудом осуђиван за кривична дјела учињена против достојанства личности, морала, службене дужности, полног интегритета, злостављања дјетета, полног и другог насиља над дјететом или малољетним лицем (за кандидата који буде примљен у радни однос).

Кандидати су дужни доставити документа утврђена правилником о процедуру и критеријума пријема у радни однос у основној школи ("Сл. гласник РС" бр. 45/12) на основу кога ће се вршити пријем кандидата и то:
- Увјерење или потврду Завода за запошљавање на подручју јединице локалне самоуправе гдје је кандидат пријављен о времену проведеном на евиденцији незапослених лица;
- Увјерење од високошколске установе или додатка дипломе о просјечној оцјени током студирања (заокружено на двије децимале);
- Рјешење Центра за социјални рад о утврђеном статусу социјално угроженог лица донесено од Надлежног центра за социјални рад (у колико га кандидат посједује);
- Увјерење о дужини радног стажа у или ван васпитно-образовног рада у школи издато од послодавца код којег је кандидат био запослен или овјерена фотокопија радне књижице.

Моле се кандидати да на молби тачно наведу која документа достављају у пријави и контакт телефон.
Непотпуне и неблаговремене пријаве, као ни документа која нису овјерена неће се разматрати.
Са кандидатима који испуњавају услове конкурса обавиће се писмени дио теста и интервју 30.8.2013. године у 9 часова просторијама школе у Градишци.
Конкурс остаје отворен 8 дана од објављивања у дневном листу "Глас Српске".
Пријаве са доказима о испуњавању општих и посебних услова, доставити лично у школу, или путем поште на адресу школе, ОШ "Васа Чубриловић" 78400 Градишка, улица Михајла Пупина 10, са назнаком "за конкурс".
Кандидати који не буду примљени у радни однос, личне документе могу преузети у канцеларији секретара школе.

ОШ "ПЕТАР КОЧИЋ" ШИПРАГЕ
Шипраге бб,
телефон-факс:051/765-024;051/765-092,
e-mail:os053@teleklik.net

На основу члана 114. Закона о основној школи ("Службени гласник РС" број:74/08), Основна школа "Петар Кочић" Шипраге, расписује

К О Н К У Р С
за пријем радника у радни однос

1. Наставник историје - 1 извршилац, на одређено вријеме до 31.8.2014. године – 10 часова

Поред општих услова за заснивање радног односа предвиђених Законом о раду, кандидати треба да испуњавају услове предвиђене чланом 107. Закона о основном образовању ("Сл. гласник РС" број:74/08 71/09 и 104/11) и чланом 3. Правилника о стручним профилима и звањима наставника, стручних сарадника и васпитача ("Сл. гласник РС" број:77/09).

Уз пријаву доставити:
- пријаву на конкурс са кратком биографијом
- оригинал или овјерену копију дипломе
- увјерење о положеном стручном испиту
- извод из матичне књиге рођених
- увјерење о држављанству
- увјерење о некажњавању
- увјерење да се не води кривични поступак
- увјерење или потврда издата од Завода за запошљавање на подручју локалне самоуправе гдје је кандидат пријављен о времену проведеном на евиденцији незапослених лица
- увјерење издато од високошколске установе о просјеку оцјена који је кандидат остварио током студирања или додатак који издат уз диплому
- рјешење уколико је утврђен статус социјално угроженог лица издато од надлежног центра за социјални рад
- увјерење о радном стажу стеченог након стицања стручне спреме и профила траженог конкурсом издато од послодавца код којег је кандидат био запослен
- кандидат који буде изабран накнадно ће донијети увјерење о здравственој физичкој и психичкој способности за рад у просвјети и увјерење да се против њега не води кривични поступак.

Конкурс остаје отворен осам дана од дана објављивања.
Неблаговремене и непотпуне пријаве неће се узимати у разматрање.
Кандидати који испуњавају услове конкурса биће обавијештени путем телефона о времену тестирања и давања интервјуа.
Пријаве на конкурс са траженим документима слати на адресу школе: ОШ "Петар Кочић", Шипраге бб, 78224 Шипраге, са назнаком "ЗА КОНКУРС".
Кандидати који не буду примљени своја документа могу подићи у управи школе.

ЈУ ОШ "МИЛАН РАКИЋ"
КАРАНОВАЦ - БАЊАЛУКА
Карановац бб,
78103 Бањалука
Тел/факс 051/427-129

К О Н К У Р С
за попуну радног мјеста

1. Професор - наставник хемије, на одређено вријеме, до повратка раднице са породиљског одсуства, за 8 часова седмично ..... 1 извршилац,
Услови:
Кандидат мора испуњавати опште услове предвиђене Законом о раду-пречишћени текст ("Сл. гласник Републике Српске" број: 55/07), услове прописане чланом 105. и 106. став 1, 2. и 3. Закона о основном образовању и васпитању ("Сл. гласник Републике Српске" 74/08, 71/09 и 104/11) и Правилником о стручним профилима и звањима наставника, стручних сарадника и васпитача ("Сл. гласник Републике Српске" број: 77/09 и 86/10)
Пријем у радни однос извршиће се у складу са Правилником о процедури и критеријумима пријема радника у радни однос у основној школи ("Службени гласник Републике Српске" број: 45/12).

Кандидати су дужни уз пријаву доставити:
- пријаву на конкурс са кратком биографијом и контакт телефон,
- диплому о завршеној школи,
- извод из матичне књиге рођених,
- увјерење о држављанству,
- увјерење или потврда издата од Завода за запошљавање на подручју локалне самоуправе гдје је кандидат пријављен о времену проведеном на евиденцији незапослених лица,
- увјерење издато од високошколске установе о просјеку оцјена који је кандидат остварио током студирања или додатак који је издат уз диплому,
- рјешење уколико је утврђен статус социјално угроженог лица издато од надлежног Центра за социјални рад,
- увјерење о радном стажу стеченом након стицања стручне спреме и профила траженог конкурсом, издато од послодавца код којег је кандидат био запослен, или копију радне књижице,
- увјерење да није осуђиван за кривична дјела из члана 105. Закона о основном образовању и васпитању (доставља изабрани кандидат прије заснивања радног односа)
- Увјерење да се против њега не води кривични поступак
- Кандидат који буде изабран накнадно ће, прије заснивања радног односа, доставити љекарско увјерење надлежне здравствене установе о психофизичкој способности за рад са ученицима.

Сви документи се достављају у оригиналу или овјереној копији.
Неблаговремене и непотпуне пријаве неће се узимати у разматрање.
Пријаве на конкурс доставити поштом или непосредно у стручну службу школе, у року од 8 дана од дана објављивања у дневном листу "Глас Српске".
Тестирање и интервју са кандидатима који испуњавају услове конкурса обавиће се 2.9.2013. године (понедјељак) са почетком у 11 часова.

ЈУ ОШ "КОЗАРСКА ДЈЕЦА"
Српски бедем 95/17,
ГРАДИШКА

На основу члана 114. став 1. Закона о основном образовању и васпитању ("Службени гласник РС" број 74/08, 71/09, 104/11) и Правилника о процедури и критеријумима пријема радника у радни однос у основној школи ("Службени гласник РС" број 45/12) директор школе расписује

Ј А В Н И К О Н К У Р С
за попуну упражњених радних мјеста

1. Наставник физике - један извршилац на одређено вријеме до 31.8.2014.
(4 часа седмично)
2. Наставник разредне наставе - један извршилац на одређено вријеме до 31.8.2014. (пуно радно вријеме)

Општи услови за пријем у радни однос:
1. Да је држављанин РС, БиХ
2. Да је старији од 18 година
3. Да је радно способан
Посебни услови :
1 - за наставника физике да има завршен први циклус студијског програма из области физике и стручно звање професор или наставник физике или еквивалент, односно високу или вишу стручну спрему

2 - за наставника разредне наставе - да има завршен први циклус одговарајућег студијског програма и звање професор или наставник разредне наставе или еквивалент, високу или вишу стручну спрему те положен стручни испит
3. - Да нису правоснажном пресудом осуђивани за кривична дјела учињена против достојанства личности, морала, службене дужности, полног интегритета, злостављања дјетета, полног и другог насиља над дјететом или малољетним лицем.

Уз пријаву, поред адресе, броја телефона и списка докумената који се достављају кандидати су дужни доставити оригиналне или овјерене копије сљедећих докумената:
1. Увјерење о држављанству
2. Извод из матичне књиге рођених или копија личне карте
3. Љекарско увјерење о радној способности које није старије од шест мјесеци и које доставља само кандидат који буде први на листи
4. Диплому или увјерење високошколске установе о стручној спреми
5. Увјерење о просјеку оцјена или додатак дипломе
6. Увјерење о положеном стручном испиту за наставника разредне наставе
7. Увјерење о радном стажу издато од стране послодавца или копија радне књижице
8. Увјерење завода за запошљавање о времену проведеном на евиденцији незапослених лица, за кандидате који су на евиденцији незапослених
9. Рјешење надлежног центра за социјални рад о утврђеном статусу социјално угроженог лица, за кандидате који имају тај статус.

Увјерење о неосуђиваности прибавиће школа за кандидате који буду изабрани путем јавног конкурса, а прије заснивања радног односа, уколико је кандидат рођен на територији РС или у иностранству. Уколико је изабрани кандидат рођен на територији Федерације БиХ, увјерење о неосуђиваности прибавиће кандидат, а прије заснивања радног односа.
О термину тестирања кандидати ће бити благовремено обавијештени. Неблаговремене и непотпуне пријаве неће бити разматране као ни пријаве кандидата који се не одазову на интервју и тест.

Конкурс остаје отворен осам дана од дана објављивања.
Пријаве са документацијом достављају се на адресу школе.

ЈУ ОШ "РАДЕ МАРИЈАНАЦ" СТРОЈИЦЕ
расписује

ОГЛАС
за сљедеће упражњено радно мјесто

1. Наставник физике - један извршилац – 12 часова седмично, на одређено радно вријеме (до повратка радника са двогодишњег магистарског студија, тј. до 31.8.2015. године).

Поред општих услова утврђених Законом о раду – Пречишћен текст ("Службени гласник РС" број: 55/07.), кандидати који се пријаве на оглас треба да испуњавају и услове предвиђене Законом о основном образовању и васпитању ("Службени гласник РС" број: 74/08, 71/09, и 104/11), као и Правилником о стручним профилима и звањима наставника, стручних сарадника и васпитача ("Службени гласник РС" број: 77/09).

Уз пријаве на оглас за наведена радна мјеста кандидати су дужни доставити и сљедећу документацију:
- диплому или овјерену копију о стручној спреми,
- извод из матичне књиге рођених,
- увјерење о држављанству БиХ и Републике Српске,
- увјерење о положеним испитима са оцјенама, односно увјерење о просјечној оцјени током студија,
- увјерење о времену проведеном на евиденцији незапослених лица издато од Завода за запошљавање на подручју јединице локалне самоуправе гдје је кандидат пријављен.

Напомена:
Љекарско увјерење и увјерење да није осуђиван кандидат је дужан доставити након што буде одабран по огласу а прије заснивања радног односа.
Обавезно навести број телефона у захтјеву за пријем у радни однос због остваривања комуникације са кандидатима приликом избора кандидата у складу са Правилником о процедури и критеријумима пријема у радни однос у основној школи ("Службени гласник РС" број 45/12.)
Оглас остаје отворен 8 (осам) дана од дана објављивања у дневним новинама "Глас Српске".
Пријаве слати на адресу: ЈУ Основна школа "Раде Маријанац" Стројице, 70273 Стројице.
Непотпуне и неблаговремене пријаве неће се узети у разматрање.

РЕПУБЛИКА СРПСКА
ОПШТИНА ШИПОВО
ЈУ ОШ "РАДЕ МАРИЈАНАЦ" СТРОЈИЦЕ
70273 Стројице, тел: 050/480 -720, факс: 050/480 - 501,
e-mail: os092@blic.net

ДЈЕЛИМИЧНО ПОНИШТАВА ОГЛАС

Поништава се тачка 2. огласа који је објављен дана 31.7.2013. године у дневном листу „Глас Српске", а која гласи:
2. Наставник енглеског језика, 8 часова седмично – један извршилац на одређено радно вријеме.

РЕПУБЛИКА СРПСКА
ГИМНАЗИЈА ПРЊАВОР
ПРЊАВОР

На основу члана 76. Закона о средњем образовању и васпитању ("Службени гласник Републике Српске", број 74/08, 106/09, 104/11) директор
р а с п и с у ј е:

Ј А В Н И К О Н К У Р С
за попуну упражњеног радног мјеста

- Професор хемије за 10 часова на одређено вријеме до повратка раднице са породиљског одсуства

Општи и посебни услови:
За наведена радна мјеста, поред општих услова предвиђених Законом о раду-Пречишћени текст ("Службени гласник Републике Српске", број 55/07) кандидати треба да испуњавају услове у складу са Законом о средњем образовању и васпитању ("Службени гласник Републике Српске", број 74/08, 106/09, 104/11), Правилником о врсти стручне спреме наставника и сарадника у гимназији ("Службени гласник Републике Српске", број 11/93) .

Потребно радно искуство у струци у трајању од најмање годину дана.

Пријем радника врши се у складу са Правилником о процедури и критеријумима пријема радника у радни однос у средњој школи ("Службени гласник Републике Српске", број 45/12.)

Уз пријаву кандидати су дужни доставити:
- овјерену копију дипломе
- извод из матичне књиге рођених или овјерену копију личне карте
- увјерење о држављанству РС – БиХ
- увјерење о времену проведеном на евиденцији незапослених лица коју издаје завод за запошљавање на подручју јединице локалне самоуправе гдје је кандидат пријављен
- увјерење о просјечној оцјени током студирања које издаје високошколска установа или је додатак дипломи
- рјешење о утврђеном статусу социјално угроженог лица донесено од надлежног центра за социјални рад (достављају само кандидати који имају признат статус социјално угроженог лица)
- увјерење о радном стажу (увјерење треба да садржи податке из којих се јасно види врста посла, степен стручне спреме и дужина оствареног радног стажа по врстама посла)

Уколико се на конкурс не јаве кандидати са потребним радним искуством, разматраће се пријаве кандидата који немају годину дана искуства у струци.
Љекарско увјерење о радној способности, које не може бити старије од шест мјесеци доставља само онај кандидат који буде први на листи, а прије заснивања радног односа.

Увјерење да није правоснажном пресудом осуђиван школа ће службеним путем тражити за кандидата који буде изабран, а прије заснивања радног односа.

Са кандидатима који буду испуњавали услове конкурса биће обављен интервју и тестирање, о чему ће кандидати бити благовремено обавијештени путем контакт телефона (обавезно у пријави навести контакт телефон).

Сва документа која се достављају морају бити оригинали или овјерене копије.

Непотпуне и неблаговремене пријаве неће се узимати у разматрање.

Конкурс остаје отворен 8 дана од дана објављивања.

Пријаве са потребним документима слати на адресу Гимназија Прњавор, ул. Раде Врањешевић бр.1,78430 Прњавор.

ЈУ ОШ "ДЕСАНКА МАКСИМОВИЋ"
ДРАГОЧАЈ - БАЊАЛУКА

На основу члана 129 . Закона о о сновном образовању и васпитању ("Службени гласник РС" број 74/08, 71/09 и 104/11), директор школе расписује:

КОНКУРС
за упражњено радно мјесто

1. Наставник техничког образовања - пуна норма на одређено вријеме до 30.6.2014.
1 извршилац

Поред општих услова прописаних Законом о раду пречишћени текст ("Сл. гласник Републике Српске" бр.55/07), кандидати треба да имају и одговарајућу стручну спрему, односно да испуњавају услове из члана 105. Закона о основном образовању и васпитању ("Службени гласник
Републике Српске" бр.74/08, 71/09, 104/11) и члана 3. Правилника о стручним профилима и звањима наставника, стручних сарадника и васпитача у основној школи ("Службени гласник Републике Српске бр77/09, 86/10)
Уз пријаву са краћом биографијом на конкурс неопходно је доставити оригинал или овјерене копије сљедећих документа:
1. диплому одговарајуће стручне спреме
2. извод из матичне књиге рођених
3. увјерење о држављанству

Пријем у радни однос извршиће се у складу са Правилником о процедури и критеријумима пријема радника у радни однос у основној школи ("Службени гласник РС" бр.45/12) те је уз пријаве потребно доставити и сљедећа документа.

1. Увјерење или потврду Завода за запошљавање на подручју јединице локалне самоуправе гдје је кандидат пријављен о времену проведеном на евиденцији незапослених лица након стицања стручне спреме тражене Конкурсом

2. Доказ о просјеку оцјена током студирања

3. Рјешење уколико је утврђен статус социјално угроженог лица донесеног од надлежног Центра за социјални рад

4. Увјерење о радном стажу издато од послодавца код којег је кандидат био запослен на радним мјестима која су одговарала стручној спреми и профилу који се тражи овим конкурсом из којег се јасно види врста посла, степен стручне спреме, дужина оствареног радног стажа или овјерену копију радне књижице. Сва документа морају бити оригинал или овјерене копије.

Љекарско увјерење о психичкој и физичкој способности за рад са дјецом и увјерење о неосуђиваности, изабрани кандидат ће доставити накнадно, прије потписивања Уговора о раду.
Кандидати који буду испуњавали услове конкурса биће накнадно обавијештени о времену када ће се обавити тестирање и интервју са кандидатима.
Процедура пријема кандидата у радни однос, вршиће се према одредбама Правилника о процедури критеријима пријема радника у радни однос у основној школи ("Сл. гласник РС" бр.45/12)
Конкурс остаје отворен 8 дана од дана објављивања у "Гласу Српске".
Непотпуне и неблаговремене пријаве се неће узети у разматрање.

Пријаве и доказе о испуњавању услова Конкурса слати на адресу школе.

РЕПУБЛИКА СРПСКА
"СРЕДЊА ШКОЛА ПРЊАВОР"
ПРЊАВОР

На основу члана 76. Закона о средњем образовању и васпитању ("Службени гласник Републике Српске", број 74/08, 106/09, 104/11) директор
р а с п и с у ј е:

К О Н К У Р С
за попуну упражњених радних мјеста

- Професор српског језика за 18 часова на одређено радно вријеме, до 31.8.2014. године
- Професор економске групе предмета за 14 часова, на одређено вријеме, до 31.8.2014. године
- Професор информатике за 20 часова на одређено вријеме, до повратка радника са функције
- Професор њемачког језика за 6 часова на одређено вријеме, до повратка радника са породиљског одсуства
- Професор прехрамбене групе предмета за 6 часова (2 часа микробиологија, 4 часа технолошке операције) на одређено вријеме, до 31.8.2014. године.

Општи и посебни услови:
За наведена радна мјеста, поред општих услова предвиђених Законом о раду-Пречишћени текст ("Службени гласник Републике Српске", број 55/07) кандидати треба да испуњавају услове у складу са Законом о средњем образовању и васпитању ("Службени гласник Републике Српске", број 74/08, 106/09, 104/11), Правилником о врсти стручне спреме наставника и сарадника у средњим техничким и средњим стручним школама ("Службени гласник Републике Српске", број 29/12), те да имају најмање једну годину радног искуства у струци.
Пријем радника врши се у складу са Правилником о процедури и критеријумима пријема радника у радни однос у средњој школи ("Службени гласник Републике Српске", број 45/12.)

Уз пријаву кандидати су дужни доставити:
- овјерену копију дипломе
- овјерену копију увјерења о положеном стручном испиту
- извод из матичне књиге рођених или овјерену копију личне карте
- увјерење о држављанству РС - БиХ
- увјерење о времену проведеном на евиденцији незапослених лица коју издаје Завод за запошљавање на подручју јединице локалне самоуправе гдје је кандидат пријављен
- увјерење о просјечној оцјени током студирања које издаје високошколска установа или је додатак дипломи
- рјешење о утврђеном статусу социјално угроженог лица донесено од надлежног центра за социјални рад (достављају само кандидати који имају признат статус социјално угроженог лица)
- увјерење о радном стажу (увјерење треба да садржи податке из којих се јасно види врста посла, степен стручне спреме и дужина оствареног радног стажа по врстама посла)

Љекарско увјерење о радној способности, које не може бити старије од шест мјесеци доставља само онај кандидат који буде први на листи, а прије заснивања радног односа.

Увјерење да није правоснажном пресудом осуђиван школа ће службеним путем тражити за кандидата који буде изабран, а прије заснивања радног односа.

Са кандидатима који буду испуњавали услове конкурса биће обављен интервју и тестирање, о чему ће кандидати бити благовремено обавијештени путем контакт телефона (обавезно у пријави навести контакт телефон).

Непотпуне и неблаговремене пријаве неће се узимати у разматрање.

Конкурс остаје отворен 8 дана од дана објављивања.

Пријаве са потребним документима слати на адресу "Средња школа Прњавор"
Раде Врањешевић бр.1. Прњавор.

РЕПУБЛИКА СРПСКА
ЈУ ОШ "ЂУРА ЈАКШИЋ"
БАЊАЛУКА
Суботичка 28
Тел/факс : 051-380-980

На основу члана 28. Закона о измјенама и допунама закона о основном образовању и васпитању ("Сл. гласник Републике Српске" број: 104/2011), директор ЈУ ОШ "Ђура Јакшић" Бањалука расписује:

КОНКУРС
за попуну радног мјеста

1. Педагог школе - 50% радног времена - одређено радно вријеме са радним искуством до краја наставне 2013/2014. године за рад у продуженом боравку - 1 извршилац

Услови:
Кандидати морају испуњавати опште услове предвиђене Законом о раду – пречишћени текст ("Сл. гласник Републике Српске" број: 55/07), услове прописане чланом 105. и 106. и 111. Закона о основном образовању и васпитању ("Сл. гласник Републике Српске" 74/08, 71/09 и 104/11) и Правилника о стручним профилима и звањима наставника, стручних сарадника и васпитача ("Сл. гласник Републике Српске" број: 77/09 и 86/10)
Пријем у радни однос извршиће се у складу са Правилником о процедури и критеријумима пријема радника у радни однос у основној школи ("Службени гласник Републике Српске" број:45/12).

Кандидати су дужни уз пријаву доставити:
- пријаву на конкурс са кратком биографијом и контакт телефон,
- овјерену копију дипломе о стручној спреми,
- извод из матичне књиге рођених,
- увјерење о држављанству
- увјерење или потврда издата од Завода за запошљавање на подручју локалне самоуправе гдје је кандидат пријављен о времену проведеном на евиденцији незапослених лица
- увјерење издато од високошколске установе о просјеку оцјена који је кандидат остварио током студирања или додатак који је издат уз диплому,
- увјерење о радном стажу или копију радне књижице
- рјешење уколико је утврђен статус социјалног угроженог лица издато од надлежног центра за социјални рад,

- кандидат који буде изабран накнадно ће донијети увјерење о здравственој физичкој и психичкој способности за рад са дјецом и увјерење да се против њега не води кривични поступак.

Конкурс је отворен 8 (осам) дана од дана објављивања.
Пријаве се достављају лично или путем поште на адресу школе.
Неблаговремене и непотпуне пријаве неће се узети у разматрање.

Тестирање кандидата обавиће се у петак (30.8.2013. године са почетком у 9 часова)
Приложена документација се не враћа кандидатима, иста остаје у архиви школе.

РЕПУБЛИКА СРПСКА
ЈУ ОШ "ВУК СТЕФАНОВИЋ КАРАЏИЋ"
БАЊАЛУКА

Директор Јавне установе Основне школе "Вук Стефановић Караџић" из Бањалуке на основу члана 129. тачка м) Закона о основном образовању и васпитању ("Службени гласник Републике Српске" број 74/08) и члана 28. Закона о измјенама и допунама закона о основном образовању и васпитању ("Службени гласник Републике Српске" број 104/11)и члана 4. Правилника о процедури и критеријумима пријема радника у радни однос у основној школи ("Службени гласник Републике Српске" број 45/12) расписује

К О Н К У Р С
за попуну упражњених радних мјеста

1. Професор/наставник српског језика ..... 1 извршилац на 10 часова на одређено вријеме до 31.8.2014. године
2. Професор/наставник математике .....1 извршилац на 16 часова на неодређено радно вријеме
3. Професор/наставник физике.....1 извршилац на 18 часова на одређено вријеме, а најкасније до 31.8.2014. године
4. Професор/наставник техничког образовања ..... 1 извршилац на 17 часова на неодређено радно вријеме
5. Професор/наставник разредне наставе ..... 3 извршиоца у продуженом боравку на одређено радно вријеме до 30.6.2014. године
6. Психолог.....1 извршилац на одређено вријеме, а најкасније до 20.5.2014. године

Напомена: За радна мјеста под редним бројевима 1, 2, 3, 5. и 6. потребно је радно искуство, а за радно мјесто под редним бројем 4. без радног искуства.

Поред општих услова за заснивање радног односа прописаних Законом о раду, кандидати треба да испуњавају и посебне услове предвиђене чланом 105, 106, односно 111. Закона о основном образовању и васпитању ("Службени гласник Републике Српске" број 74/08) и члана 24. и 25. Закона о измјенама и допунама закона о основном образовању и васпитању ("Службени гласник Републике Српске" број 104/11) и услове предвиђене Правилником о стручним профилима и звањем наставника, стручних сарадника и васпитача ("Службени гласник Републике Српске" број 77/09 и 86/10)

Кандидати су дужни, уз пријаву на конкурс са биографијом, доставити и документа о испуњавању општих и посебних услова и то:

1. диплому о завршеној школи
2. извод из матичне књиге рођених
3. увјерење о држављанству
4. увјерење Републичког завода за запошљавање о дужини чекања на посао, након стицања одговарајуће стручне спреме
5. овјерену копију радне књижице
6. увјерење издато од високошколске установе о просјеку оцјена који је кандидат остварио током студирања или додатак који је издат уз диплому
7. рјешење о признавању статуса члана породице погинулих бораца и РВИ (уколико кандидат посједује наведено Рјешење)
8. љекарско увјерење о психичкој и физичкој способности за рад са ученицима (доставља накнадно кандидат који буде изабран по конкурсу, а прије заснивања радног односа)
9. рјешење о утврђеном статусу социјално угроженог лица донесено од надлежног центра за социјални рад (уколико кандидат посједује наведено Рјешење)
10. увјерење о неосуђиваности (прибавиће се

службеним путем за изабраног кандидата. НАПОМЕНА: у случају да изабрани кандидат не испуњава услове због сметњи приказаних у горњем увјерењу школа задржава право избора другог кандидата или једног од осталих кандидата са листе).

Сви документи које кандидат достави морају бити оригинали или овјерене фотокопије.
Непотпуна и неблаговремено достављена документа неће се узимати у обзир.
Конкурс остаје отворен 8 дана од дана објављивања.

Са кандидатима ће се обавити писмени дио теста и интервју, који је обавезан, те уколико кандидат не приступи писменом дијелу испита и интервјуу сматраће се да је одустао од конкурса.
Писмени дио теста ће се обавити у просторијама школе , а о термину ће кандидати бити обавијештени телефонским путем. Интервју ће се договорити са кандидатима након писменог дијела теста.
Молбе са документима слати на адресу ЈУ ОШ "Вук С. Караџић", Саве Ковачевића бб, Бањалука.

РЕПУБЛИКА СРПСКА
ЈУ ЦЕНТАР "ЗАШТИТИ МЕ" БАЊАЛУКА
Пољоканов парк бб; телефони: 201-708; 201-710
тел/факс: 201-007;
e-mail:zastiti@inecco.net
www.zastitime.info

На основу члана 99. став 3) тач. к) и л) Закона о средњем образовању и васпитању ("Службени гласник Републике Српске", број 74/08, 106/09 и 104/11), члана 129. став 3) тачке м), Закона о основном образовању и васпитању ("Службени гласник Републике Српске", број 74/08, 71/09 и 104/11), а у вези са чланом 22. став 1) тачка к) Статута ЈУ Центар "Заштити ме" Бањалука, број 01-389/09 од 26.6.2009. године, директор ЈУ Центар "Заштити ме" Бањалука расписује

К О Н К У Р С
за пријем радника у радни однос
на одређено вријеме

I Расписује се конкурс за пријем радника у радни однос на одређено вријеме како слиједи:

1. Наставник – дефектолог – 1 извршилац, на одређено вријеме до повратка раднице са породиљског одсуства
2. Наставник – дефектолог - 1 извршилац, на одређено вријеме ради привременог повећања обима посла
3. Медицинска сестра – 2 извршиоца, на одређено вријеме ради обављања посла чије је трајање унапријед одређено природом и врстом посла.

II Општи и посебни услови :

Право учешћа на конкурсу имају кандидати који осим услова утврђених Законом о раду - Пречишћени текст ("Службени гласник РС", број 55/07), испуњавају и посебне услове прописане чланом 75. Законом о средњем образовању и васпитању ("Службени гласник РС", број 74/08, 106/09 и 104/11), чланом 105. Закона о основном образовању и васпитању ("Службени гласник РС", број 74/08,71/09 и 104/11) и Правилником о стручним профилима и звањима наставника, стручних сарадника и васпитача ("Службени гласник РС", број 77/09 и 86/10).

Уз пријаву на конкурс кандидати су дужни приложити:
- диплому о стеченој стручној спреми:
* за радна мјеста под тачком 1. и 2. конкурса: професор, односно дипломирани дефектолог – олигофренолог (ВСС);
* за радно мјесто под тачком 3. конкурса: медицински техничар (ССС)
- извод из матичне књиге рођених;
- увјерење о држављанству;
- потврду Завода за запошљавање на подручју јединице локалне самоуправе гдје је кандидат пријављен о времену проведеном на евиденцији незапослених лица (осим за радно мјесто под тачком 3);
- увјерење високошколске установе о просјеку оцјена који је је кандидат остварио током студирања (осим за радно мјесто под тачком 3);
- рјешење надлежног Центра за социјални рад о утврђеном статусу социјално угроженог лица, уколико се налази на евиденцији Центра (осим за радно мјесто под тачком 3);
- увјерење о дужини радног стажа у трајању од најмање годину дана, које садржи податке о врсти посла, степену стручне спреме и дужини радног стажа оствареног по врстама посла.

Кандидати који буду изабрани по конкурсу, прије заснивања радног односа ће доставити:
- љекарско увјерење о психичкој и физичкој способности за рад са ученицима које не може бити старије од шест мјесеци.

Увјерење о неосуђиваности ЈУ Центар "Заштити ме" Бањалука ће затражити од надлежних органа након што кандидат буде изабран путем конкурса, а прије заснивања радног односа.
Кандидати који испуњавају услове конкурса биће обавијештени путем телефона о времену тестирања и одржавања интервјуа.
III Предност имају кандидати са искуством у раду са дјецом са посебним потребама.

IV Рок за подношење пријава кандидата је осам (8) дана од дана објављивања.
Документи се предају у оригиналу или овјереној копији, не старији од шест (6) мјесеци.
Непотпуне и неблаговремене пријаве неће се узети у разматрање.
Пријаве са документацијом предају се у ЈУ Центар "Заштити ме" Бањалука, Пољоканов парк бб, Бањалука, лично на протокол или поштом на наведену адресу, са назнаком "За конкурс".

ТЕХНИЧКА ШКОЛА
ЂУРЕ ДАНИЧИЋА 2А
БАЊАЛУКА

КОНКУРС
за пријем радника у радни однос
на одређено вријеме

1. Наставник српског језика и књижевности - 1 извршилац (20 часова)до повратка раднице са породиљског одсуства
2. Наставник саобраћајне (птт) групе предмета – 1 извршилац (22 часа)до краја шк.2013/14 године
3. Наставник саобраћајне (ваздухопловни) групе предмета – 1 извршилац(21 часа)до краја шк.2013/14 године
4. Наставник електротехнике -1 извршилац (5 часова) до краја шк.2013/14 године
5. Рачуновођа -1 извршилац (до повратка раднице са породиљског одсуства)

Поред општих услова прописаних Законом о раду ("Сл. гл. РС" 55/07) кандидати
(тачка 1-5) треба да испуњавају и посебне услове из чл.75. Закона о средњем образовању и васпитању ("Сл. гл. РС" 74/08, 106/09 и 104/11) и чл. 4. Правилника о врсти стручне спреме наставника и стручних сарадника у средњим техничким и средњим стручним школама ("Сл. гл. РС" 29/12), а кандидат за послове под тачком 5. услове из чл. 90. Закона о средњем образовању и васпитању ("Сл. гл. РС" 74/08, 106/09 и 104/11).
Пријем у радни однос врши у складу са Правилником о процедури и критеријима
пријема у радни однос у средњој школи ("Сл. гл. РС" 45/12).
Уз пријаву приложити оригинална документа или овјерене копије: доказ о прописаној стручној спреми, извод из МКР, увјерење о држављанству, доказ о просјечној оцјени у току студија, доказ о времену проведеном на евиденцији незапослених, доказ о радном стажу у просвјети и ван ње, или овјерена копија радне књижице, доказ о статусу социјално угроженог лица, доказ о статусу члана породице погинулог борца и РВИ.
Љекарско увјерење за рад ученицима доставља само изабрани кандидат, а увјерење о неосуђиваности прибавља школа након избора.
О времену одржавања теста и интервјуа кандидати ће бити накнадно обавијештени.
Пријаве са потребном документацијом примају се у року од 8 (осам) дана од
објаве конкурса у листу "Гласу Српске".

"ДГР" ДОО
ДУНАВСКА ББ
БАЊАЛУКА
Тел/факс: 051/308-811, 324-852

ОГЛАС
за пријем радника

Предузећу "ДГР" ДОО Бањалука потребни радници на радном мјесту

1. Шеф возног парка
- положен возачки испит "Б" категорије
- радно искуство на истим пословима најмање 1 (једна) година
- саобраћајни факултет
- познавање рада на рачунару

2. Возач "Е" категорије
- положен возачки испит "Е" категорије
- радно искуство на истим пословима 3 (три) године
- средња стручна спрема
- положен државни испит
- старосна доб до 45 година

3. Возач "Б" категорије
- положен возачки испит "Б" категорије
- радно искуство на истим пословима 3 (три) године
- средња стручна спрема
- старосна доб до 45 година

Општи услови за радна мјеста
- да посједује добру комуникацију
- спремност за тимски рад
- рад на одређено вријеме

Радни однос се заснива путем огласа.

Пријаву и CV слати на e-mail: dgrdoo@gmail.com
или на адресу: ДГР ДОО Дунавска бб Бањалука

Конкурс остаје отворен 7 (седам) дана од дана објављивања.

ОШ "ДАНИЛО БОРКОВИЋ"
ГРАДИШКА

На основу чл. 114. Закона о основном образовању и васпитању у основној школи ("Сл. гласник РС" бр. 74/2008, 71/09, 104/11) и Правилника о стручним профилима и звањима наставника, стручних сарадника и васпитача ("Сл. гласник РС" бр 77/09), директор ОШ "Данило Борковић" Градишка, расписује

К О Н К У Р С
за сљедећа радна мјеста

1. Наставник физике - 14 часова на неодређено радно вријеме - 1 извршилац
2. Наставници разредне наставе

1. Наставник разредне наставе на одређено радно вријеме до 31.8.2014. год. - приправник - 1 извршилац.

2. Наставник разредне наставе на одређено радно вријеме до 31.8.2014. год. - лице са искуством рада у настави – 1 извршилац.

3. Наставник разредне наставе у продуженом боравку на одређено вријеме до 30.6.2014. г. - 2 извршиоца , са искуством рада у настави.

4. Наставник разредне наставе - као асистент у настави на одређено вријеме до 30.6.2014. г., са искуством рада у настави - 1 извршилац.

Поред општих услова утврђених Законом о раду кандидати треба да испуњавају и услове прописане Законом о основном образовању и васпитању ("Сл. гласник РС" бр. 74/2008, 71/09, 104/11).

Уз пријаву на конкурс доставити:
1. Овјерену копију дипломе,
2. Извод из матичне књиге рођених,
3. Увјерење о држављанству,
4. Увјерење да се против кандидата не води кривични поступак - кандидат који буде примљен у радни однос (прије закључивања Уговора о раду) ,
5. Љекарско увјерење ће доставити кандидат који буде примљен у радни однос и не може бити старије од шест мјесеци (прије закључивања Уговора о раду),
6. Увјерење да кандидат није осуђиван.
Документација потребна за бодовање приликом утврђивања листе кандидата за пријем у радни однос:
1. Увјерење високошколске установе о просјечној оцјени током студирања;
2. Увјерење Завода за запошљавање о времену проведеном на евиденцији незапослених лица,
3. Овјерену фотокопију радне књижице,
4. Рјешење о утврђеном статусу социјално угроженог лица (ако је кандидат социјално угрожено лице),
5. Рјешење о признавању статуса борца, РВИ или члана породице погинулог борца (уколико кандидат посједује наведено рјешење) .
Пријаве са подацима и траженом документацијом доставити лично или поштом на адресу школе: Улица мајора Милана Тепића 19, 78400 Градишка
Контакт телефон: 051/814-782

Конкурс ће бити отворен 8 дана од дана објављивања.
Термин интервјуа ће се утврдити на контакт телефон.

филијала ПРИЈЕДОР

РЕПУБЛИКА СРПСКА
СРЕДЊА ШКОЛА
"ЂУРО РАДМАНОВИЋ"
НОВИ ГРАД
Доситеја Обрадовића бр.4
Тел. 052-751-230
Број: 01-1159/13.
Датум: 14.8.2013. год.

На основу члана 76. Закона о средњем образовању и васпитању ("Службени гласник Републике Српске" бр.74/08) и члана 30. Закона о измјенама и допунама закона о средњем образовању и васпитању ("Службени гласник Републике Српске" број 104/11), члана 1. Правилника о врсти стручне спреме наставника и стручних сарадника у средњим техничким и средњим стручним школама ("Службени гласник Републике Српске" број 29/12), те члана 1. Правилника о процедури и критеријумима пријема радника у радни однос у средњој школи ("Службени гласник Републике Српске" број 45/12) директор Средње школе "Ђуро Радмановић" Нови Град расписује

Ј А В Н И К О Н К У Р С
за попуну упражњених радних мјеста

1. На одређено вријеме:

1. Проф. филозофије.....1 извршилац, за 2 часа до повратка раднице са породиљског (приправник)
2. Проф. физике .....1 извршилац, за 8 часова до 31.8.2014. године (са радним искуством)
3. Наставник практичне наставе-електричар.....1 извршилац, за 25 часова до 30.6.2014. године (са радним искуством)
4. Наставник стручно-теоријске наставе ..... 1 извршилац, за 15 часова до 31.8.2014. године електротехнике (дипл. инж. електротехнике, смјер електроника - приправник)
5. Наставник стручно-теоријске наставе ..... 1 извршилац, за 4 часа до 31.8.2014. године електротехнике (дипл. инж. електротехнике, смјер електроенергетика – приправник)

Сви кандидати морају испуњавати опште услове предвиђене Законом о раду ("Службени гласник Републике Српске" бр.55/07-пречишћени текст), као и услове из члана 75. Закона о средњем образовању и васпитању ("Службени гласник Републике Српске" бр.74/08) и Правилника о врсти стручне спреме наставника и стручних сарадника у средњим техничким и средњим стручним школама ("Службени гласник Републике Српске" бр. 29/12).

Кандидати који се буду пријављивали на конкурс дужни су доставити сљедећу документацију:
1. Увјерење о држављанству.
2. Извод из матичне књиге рођених или овјерена фотокопија личне карте,
3. Љекарско увјерење о радној способности које није старије од 6 мјесеци, прилаже само онај кандидат који буде први на листи.
4. Диплома о стеченој стручној спреми.
5. Увјерење или потврда о дужини времена проведеног на евиденцији незапослених лица гдје је кандидат пријављен.
6. Увјерење о просјечној оцјени током студирања, односно школовања.
7. Рјешење о утврђеном статусу социјално угроженог лица (уколико посједује исто), од надлежног центра за социјални рад.
8. Увјерење о дужини радног стажа оствареним у васпитно-образовним установама за радно мјесто које одговара стручној спреми или профилу који се тражи овим конкурсом или овјерена фотокопија радне књижице (уколико посједује исто),
9. Увјерење о дужини радног стажа оствареним изван васпитно-образовних установа након стицања стручне спреме и профила који се тражи овим конкурсом или овјерена фотокопија радне књижице (уколико посједује исто).
10. Увјерење о неосуђиваности ће тражити васпитно-образовна установа за кандидата који буде изабран путем конкурса.
11. Рјешење о признавању статуса борца.
12. Рјешење о признавању статуса ратног војног инвалида.
13. Рјешење о признавању статуса породице погинулог борца.
Бодовање на основу приложене документације из тачке 11, 12 и 13 примјењиваће се само у случају да кандидати имају исти број бодова.
За све кандидате који испуњавају горе наведене услове интервју и тестирање биће одржани дана 2.9.2013. године у 10 часова у просторијама Школе.
Пријаве на конкурс слати на адресу: Средња школа "Ђуро Радмановић" Нови Град, улица Доситеја Обрадовића бр.4, а додатне информације могу се добити на тел.број 052-751-230. Конкурс остаје отворен 8 дана од дана објављивања.
Непотпуне и неблаговремене пријаве неће се узимати у разматрање.

СПЕЦИЈАЛНА ОСНОВНА И СРЕДЊА ШКОЛА
"ЂОРЂЕ НАТОШЕВИЋ" ПРИЈЕДОР
Ул. Краља Александра 6, тел/факс: 052/212-557,
e-mail: os064@ymail.com
ЈИБ:4400675740006, КОД 08400014
Број: 452/13
14.8.2013. године, Приједор

КОНКУРС
за пријем радника у радни однос на неодређено радно вријеме

1. Дипломирани дефектолог са завршеном реедукацијом психомоторике.....1 извршилац

Општи услови за пријем радника у радни однос:

- да је кандидат држављанин Републике Српске и Босне и Херцеговине
- да је пунољетан
- да је радно способан
Посебни услови за заснивање радног односа:

- да кандидат има одговарајући ниво образовања – завршен први циклус студијског програма и стручно звање у одређеној области или еквивалент – завршен Дефектолошки факултет
- да има завршен курс за реедукацију психомоторике у једногодишњем трајању
- да има положен стручни испит
- да има најмање двије године радног искуства у струци

Пријем радника ће се вршити у складу са Правилником о процедури и критеријумима пријема радника у радни однос у основној школи и Правилника о процедури и критеријумима пријема радника у средњој школи ("Службени гласник Републике Српске", бр. 45/12)

Критеријуми за бодовање кандидата:

1. Вријеме проведено на евиденцији незапослених лица коју води завод за запошљавање на подручју јединице локалне самоуправе гдје је кандидат пријављен
2. Просјек оцјена који је кандидат остварио током студирања
3. Резултати остварени на тесту и интервјуу
4. Социјални статус
5. Дужина радног стажа

Потребна документација о испуњавању општих услова:

- Увјерење о држављанству
- Извод из матичне књиге рођених или овјерена копија личне карте
- Љекарско увјерење (прилаже само онај кандидат који буде први на листи, а прије заснивања радног односа)

Школа ће по службеној дужности затражити увјерење о неосуђиваности из казнене евиденције за оног кандидата који буде изабран на конкурсу, а прије заснивања радног односа.

Потребна документација о испуњавању посебних услова:

- овјерена копија дипломе о стеченој стручној спреми
- сертификат о завршеном курсу за реедукатора психомоторике (оригинал или овјерена фотокопија)
- овјерена фотокопија увјерења о положеном стручном испиту
- овјерена фотокопија радне књижице или

увјерење издато од стране послодавца којим се доказује дужина радног стажа у траженом степену стручне спреме.

Потребна документација за бодовање кандидата:

- вријеме проведено на евиденцији незапослених лица у стручној спреми траженој конкурсом, доказује се увјерењем или потврдом коју издаје завод за запошљавање гдје је кандидат пријављен,
- просјек оцјена током студирања доказује се увјерењем које издаје високошколска установа или је додатак дипломи,
- социјални статус се доказује рјешењем о утврђеном статусу социјално угроженог лица, донесено од надлежног центра за социјални рад.
- дужина радног стажа се доказује увјерењем издато од стране послодавца код којег је кандидат био запослен након стицања стручне спреме која је тражена конкурсом или овјерена копија радне књижице. Увјерење треба да садржи податке о врсти посла, степену стручне спреме и дужини радног стажа по врстама посла.

Сви документи се достављају у оригиналу или овјереној фотокопији, не старијој од шест мјесеци.
Конкурс остаје отворен осам (8) дана од дана објављивања.

Пријаве са доказима о испуњавању општих и посебних услова доставити лично или путем поште на адресу школе: Краља Александра бр. 6, 79101 Приједор

Непотпуне и неблаговремене пријаве неће бити узете у разматрање.

ГРАД ПРИЈЕДОР
ОШ "ЋИРИЛО И МЕТОДИЈЕ"
ТРНОПОЉЕ
Тел/факс: 052/320-066
Број: 01-173/13
Датум: 16.8.2013. године

На основу члана 129. став 3. тачка м) Закона о основном образовању и васпитању ("Сл. гл. РС" број: 74/08, 71/09 и 104/11), расписује се:

К О Н К У Р С
за упражњена радна мјеста наставника

1. Наставник украјинског језика – 2 часа (факултативна настава) на одређено вријеме до краја наставне године;
2. Наставник украјинске вјеронауке - 4 часа на одређено вријеме до краја школске 2013/2014. године;
3. Наставник демократије и људских права – 1 час на неодређено вријеме

Услови конкурса:
Поред општих услова предвиђених Законом о раду, кандидати треба да испуњавају услове из члана 105. Закона о основном образовању и васпитању и Правилника о стручним профилима и звањима наставника.

Уз пријаву на конкурс неопходно је доставити сљедећа документа:
1. Овјерену копију дипломе одговарајуће стручне спреме;
2. Извод из матичне књиге рођених;
3. Извод из матичне књиге држављана;
4. Увјерење о неосуђиваности у складу са чланом 105. став 5. Закона о основном образовању;
5. Љекарско увјерење о психичкој и физичкој способности за рад са дјецом;
6. Увјерење о просјеку оцјена који је кандидат остварио током студирања;
7. Увјерење Завода за запошљавање о времену проведеном на евиденцији незапослених лица у стручној спреми;
8. Рјешење о утврђеном статусу социјално угроженог лица Центра за социјални рад (уколико има);
9. Доказ о оствареном радном стажу (увјерење издато од послодавца код којег је кандидат био запослен или овјерена копија радне књижице).

Документа под ред. бројем 4. и 5. обавезни су доставити само они кандидати који буде изабрани по конкурсу, а прије заснивања радног односа.

Кандидати који испуњавају услове конкурса биће позвани на тестирање и интервју, о чему ће бити обавијештени.

Конкурс остаје отворен 8 дана од дана објављивања.
Пријаве са потребном документацијом слати на адресу:
ОШ "Ћирило и Методије" Трнопоље, 79202 Козарац.

РЕПУБЛИКА СРПСКА
ГИМНАЗИЈА "ПЕТАР КОЧИЋ"
НОВИ ГРАД
Доситеја Обрадовића 6
Број: 01-20/13
Датум: 16.8.2013. године

К О Н К У Р С

1. Професор физике - 1 извршилац (14 часова) на одређено вријеме до 31.8.2014. године
2. Професор физичког васпитања – 1 извршилац (4 часа) на одређено вријеме до 31.8.2014. године
3. Професор биологије – 1 извршилац (7 часова) на одређено вријеме до 31.8.2014. године
4. Професор математике – 2 извршиоца: 1 извршилац (20 часова), до повратка радника са боловања; 1 извршилац (16 часова), на одређено вријеме до 31.08.2014. године
5. Професор руског језика – 1 извршилац (6 часова), на одређено вријеме до 31.8.2014. године

Општи и посебни услови за пријем у радни однос

Поред услова предвиђених Законом о раду – Пречишћени текст ("Службени гласник Републике Српске", број 55/07) кандидати треба да испуњавају и посебне услове у складу са чланом 75. Закона о средњем образовању и васпитању ("Службени гласник Републике Српске", број:74/08, 106/09 и 104/11) и Правилника о врсти стручне спреме наставника и стручних сарадника у гимназији ("Службени гласник Републике Српске", број 4/93).

Уз пријаву на расписани конкурс (са биографијом), кандидати треба да доставе оригинал или овјерене копије сљедећих докумената:
1. Диплому о завршеном високом образовању;
2. Извод из матичне књиге рођених;
3. Увјерење о држављанству;
4. Увјерење од надлежног окружног суда којим се потврђује да против кандидата није потврђена оптужница нити је изречена неправоснажна пресуда за кривична дјела учињена против достојанства личности, морала, службене дужности, полног интегритета, злостављања дјетета, полног и другог насиља над дјететом или малољетним лицем;
5. Доказ о времену проведеном на евиденцији незапослених лица, у форми увјерења или потврде, издате од Завода за запошљавање на подручју јединице локалне самоуправе гдје је кандидат пријављен;
6. Доказ о просјечној оцјени током студирања, у форми увјерења издатог од стране високошколске установе или додатком на дипломи о завршеном образовању;
7. Доказ о статусу социјално угроженог лица, под условом да посједује рјешење о статусу социјално угроженог лица, издатог од стране надлежног центра за социјални рад;
8. Доказ о оствареном радном стажу (уколико има радног стажа), у форми увјерења издатог од стране васпитно-образовне установе или увјерење о радном стажу изван васпитно-образовне установе у којој је радни стаж остварен.
Кандидат доставља и овјерену фотокопију радне књижице.

У складу са Правилником о процедури и критеријумима пријема радника у радни однос у средњој школи ("Службени гласник Републике Српске" бр.45/12.) биће вршено бодовање кандидата, по утврђеним критеријумима.

Кандидат који буде одабран по конкурсу ће прије заснивања радног односа доставити љекарско увјерење о психичкој, физичкој и здравственој способности за рад са ученицима издато од надлежне установе.
За кандидата који буде изабран по конкурсу школа ће од надлежног Центра јавне безбједности затражити увјерење о неосуђиваности, а прије заснивања радног односа.
Достављена документа не могу бити старија од 6 мјесеци.
Уговор о раду почиње тећи од дана пријема.
Оглас остаје отворен 8 (осам) дана од дана објављивања.
Непотпуне и неблаговремене пријаве неће се узимати у разматрање.
Документација послата уз пријаву на конкурс се не враћа.

Пријаве на конкурс доставити на адресу школе:
Доситеја Обрадовића 6, 79220 Нови Град, препоручено или директно у школу.

ЈУ УГОСТИТЕЉСКО-ЕКОНОМСКА ШКОЛА
ВУКА КАРАЦИЋА 16
ПРИЈЕДОР
Број: 787/2013
Датум: 15.8.2013.

На основу члана 30. Закона о измјенама и допунама Закона о средњем образовању и васпитању ("Службени гласник РС", број: 104/11), директор ЈУ Угоститељско-економске школе у Приједору, расписује

К О Н К У Р С
за пријем у радни однос

1. Професор математике, 1 извршилац – пуна наставна норма на неодређено вријеме.
2. Професор математике, 1 извршилац за 4 часа на одређено вријеме, до 30.6.2014. године.
3. Професор економске групе предмета, 1 извршилац за 14 часова на одређено вријеме до повратка раднице са породиљског боловања.

Поред општих услова, прописаних Законом о раду – Пречишћени текст ("Сл. гласник РС", број: 55/07) кандидати треба да испуњавају услове предвиђене чланом 29. Закона о измјенама и допунама Закона о средњем образовању и васпитању ("Сл. гласник РС", број: 104/11) и Правилником о врсти стручне спреме наставника и стручних сарадника у средњим техничким и средњим стручним школама ("Сл. гласник РС", број: 29/12).
Посебни услови:
- На радно мјесто под редним бројем 1 прима се приправник.
- За радно мјесто под редним бројем 2 и 3 неопходан је положен стручни испит.
Уз пријаву кандидати треба да доставе овјерене копије сљедећих докумената:
- Диплому или увјерење о стеченом звању;
- Извод из матичне књиге рођених;
- Увјерење о држављанству;
- Увјерење издато од Завода за запошљавање на подручју јединице локалне самоуправе гдје је кандидат пријављен о времену проведеном на евиденцији незапослених лица, а након стицања стручне спреме тражене конкурсом,
- Увјерење издато од високошколске установе или додатак дипломи о просјечној оцјени током студирања,
- Увјерење о радном стажу стеченом након стицања стручне спреме и профила траженог конкурсом, издато од послодавца код којег је кандидат био запослен или овјерена фотокопија радне књижице кандидата,
- Рјешење о утврђеном статусу социјално угроженог лица донесено од надлежног центра за социјални рад (уколико је кандидат социјално угрожено лице),
- Рјешење о признању статуса борца, статуса РВИ или статуса члана породице погинулих бораца (уколико кандидат посједује наведено рјешење),
- Љекарско увјерење о психичкој И физичкој способности за рад са ученицима издато од надлежне установе доставиће кандидат који буде одабран по конкурсу, а прије заснивања радног односа,
- Увјерење о неосуђиваности, за кандидата који буде изабран по конкурсу, Школа ће затражити од надлежног Центра јавне безбједности, а прије заснивања радног односа.
Тестирање и интервју са кандидатима који испуњавају услове конкурса за редно мјесто под редним бројем 1 и 2 - професора математике, обавиће се 2.9.2013. године у 10 часова.
Тестирање и интервју са кандидатима који испуњавају услове конкурса за редно мјесто под редним бројем 3 - професора економске групе предмета, обавиће се 2.9.2013. године у 12 часова.

Конкурс остаје отворен 8 дана од дана објављивања.
Пријаву на конкурс и документацију доставити на адресу ул. Вука Караџића 16,
79101 Приједор.
Неблаговремена и непотпуна документација неће се узети у разматрање.

РЕПУБЛИКА СРПСКА
МЕДИЦИНСКО-ТЕХНОЛОШКА
И ГРАЂЕВИНСКА ШКОЛА
ПРИЈЕДОР
Дана, 19.8.2013.
Број: 1258/13.

Директор, Медицинско-технолошке и грађевинске школе у Приједору, а у складу са чланом 76. Закона о измјени и допуни Закона о средњем образовању и васпитању "Сл. гласник РС", број 104 од 21.10.2011. године, и члана 4. Правилника о процедури и критеријумима пријема радника у радни однос ("Сл. гласник РС", број:45/12) дана, 19.8.2013. године

р а с п и с у ј е

КОНКУРС
за упражњена радна мјеста

и то :
1. Др медицине, професор стручних предмета медицинске струке за (10) часова за школску 2013/14.
2. Дипл. инж. архитектуре, стручни предмети грађевинске струке
10 часова за школску 2013/14.
3. Дипломирани медицинар - физиотерапеут, пракса 16 часова на неодређено вријеме.
4. Проф. математике 4 часа за школску 2013/14. годину .
Услови конкурса:

Поред општих услова, прописаних Законом о раду, кандидати треба да испуњавају и услове из члана 75. Закона осредњем образовању и васпитању ("Службени гласник РС", број.74/08, 106/09 и 104/11) и Правилника о врсти стручне спреме наставника и сарадника у ("Службени гласник РС", бр. 11/93) као и услове из Правилника о процедури и критеријумима пријема радника у радни однос ("Службени гласник РС", број 45/12)

Уз пријаву кандидати су дужни приложити сљедећа документа:

1. Кратку биографију
2. Доказ о стручној спреми
3. Извод из матичне књиге рођених
4. Увјерење о држављанству
5. Увјерење о невођењу кривичног поступака
6. Увјерење о или потврду о времену проведеном на евиденцији незапослених лица коју издаје Завод за запошљавање на подручју јединице локалне самоуправе гдје је кандидат пријављен,
7. Увјерење о просјечној оцјени током студија коју издаје високошколска установа или је додатак дипломи .
8. Рјешење надлежног Центра за социјални рад о утврђеном статусу социјално угроженог лица уколико се налази на евиденцији Центра.
9. Увјерење о оствареном радном стажу издато од стране образовно васпитне установе у којој је стаж остварен или од стране послодавца код којег је кандидат био запослен или овјерена копија радне књижице.
10. Увјерење о положеном стручном испиту.

Напомена:
Љекарско увјерење о психичкој и физичкој способности за рад са ученицима кандидати достављају након што буду одабрани на конкурс, а прије заснивања радног односа. Такође увјерење о неосуђиваности школа ће затражити службеним путем од надлежне установе након што кандидат буде изабран, а прије заснивања радног односа .

О времену и мјесту тестирања и интервјуа сви кандидати који испуњавају услове конкурса биће благовремено обавијештени.
Непотпуне и неблаговремене приспјеле пријаве се неће узимати у разматрање.
Конкурс је отворен 8 дана од дана објављивања.

Све пријаве доставити на адресу:
Медицинско-технолошка и грађевинска школа ,
Николе Пашића бр. 4. Приједор

РЕПУБЛИКА СРПСКА
МЕДИЦИНСКО-ТЕХНОЛОШКА
И ГРАЂЕВИНСКА ШКОЛА
ПРИЈЕДОР
Број: 1374/12.
Дана, 17.9.2012. године

Директор, Медицинско-технолошке и грађевинске школе
у Приједору

ПОНИШТАВА КОНКУРС
број: 1068/12. од 17.8.2012. године

Објављен дана, 22.8.2012. у "Гласу Српске", године под ставком
8. Професор психологије 6 часова за школску 2012/2013. годину.

ЈУ ЕЛЕКТРОТЕХНИЧКА ШКОЛА
ПРИЈЕДОР
Број: 837/13.
Датум, 19.8.2013. године

Електротехничка школа Приједор врши

ИСПРАВКУ КОНКУРСА
бр. 757/13. објављеног 7.8.2013. године

Поништава се тачка 6. конкурса: Дипломирани инжењер електротехнике смјер рачунарства и информатике на одређено вријеме на 6 часова до 31.8.2014. године ..... 1 извршилац

филијала ДОБОЈ

ЈУ ОШ "ВУК КАРАЦИЋ" ПЕТРОВО
74 317 ПЕТРОВО
Тел: 053/262-051
E-mail: os121@teol.net

КОНКУРС
за упражњена радна мјеста

1. Наставник физике 1 извршилац..... 8 часова, на одређено вријеме до 31.8.2014. године

За наведено радно мјесто потребно је радно искуство и положен стручни испит.

Кандидати морају испуњавати сљедеће услове:
1. да имају одговарајући степен и врсту стручне спреме,
2. да имају одговарајуће љекарско увјерење о здравственој и психофизичкој способности за рад са ученицима,
3. увјерење о некажњавању
4. увјерење о држављанству
5. извод из матичне књиге рођених
6. увјерење о неосуђиваности

Напомена: љекарско увјерење и увјерење о неосуђиваности кандидати могу доставити накнадно прије заснивања радног односа.
Конкурс остаје отворен 8 дана од дана објављивања у дневном листу "Глас Српске".
Пријаве са потребном документацијом слати на адресу:
ЈУ ОШ "Вук Караџић" Петрово, 74317 Петрово.
Непотпуне и неблаговремене приспјеле пријаве неће се узимати у разматрање.

ЈУ СРЕДЊА ШКОЛА "НИКОЛА ТЕСЛА"
КАРАЂОРЂЕВА ББ
74 270 ТЕСЛИЋ
Тел: 053/430-468
E-mail: ts44@teol.net

ОДЛУКУ О РАСПИСИВАЊУ КОНКУРСА
за попуну радних мјеста наставника
на одређено вријеме

1. Наставник српског језика – на 10 часова – до повратка раднице са породиљског одсуства,
2. Наставник историје – на 8 часова – до повратка радника са функције.

Поред општих услова предвиђених Законом о раду-пречишћен текст ("Службени гласник РС" број: 55/07), кандидати треба да испуњавају и услове предвиђене Законом о средњем образовању и васпитању ("Службени гласник РС" број: 74/11, 106/09 и 104/11) и Правилником о врсти стручне спреме наставника и сарадника у средњим техничким и средњим стручним школама ("Службени гласник РС" број: 29/12), те да имају једну годину радног искуства у струци.

Уз пријаву на конкурс кандидати су обавезни доставити:

1. Диплому о стеченој стручној спреми (завршен први циклус студијског програма у трајању од четири године и остварених 240 ECTS бодова),
2. Извод из матичне књиге рођених,
3. Увјерење о држављанству,
4. Увјерење Завода за запошљавање на подручју јединице локалне самоуправе гдје је кандидат пријав-

љен о времену проведеном на евиденцији незапослених лица након стицања стручне спреме тражене конкурсом, уколико је кандидат пријављен на евиденцију,
5. Увјерење високошколске установе или додатак дипломи о просјечној оцјени током студирања,
6. Увјерење о радном стажу стеченом након стицања стручне спреме и профила траженог конкурсом издато од стране послодавца код којег је кандидат био запослен, уколико је кандидат био запослен у траженом звању,
7. Рјешење Центра за социјални рад о утврђеном статусу социјално угроженог лица, уколико кандидат има наведени статус и
8. Рјешење о признавању статуса борца ВРС, статуса РВИ или статуса члана породице погинулог борца, уколико кандидат има наведени статус.

Доказ о психичкој и физичкој способности за рад са ученицима доставиће кандидат који буде изабран по доношењу одлуке о избору, а прије заснивања радног односа.
У Школи не може обављати рад лице које је правоснажном пресудом осуђивано за кривична дјела учињена против достојанства личности, морала, службене дужности, трговине људима, злостављања дјетета, полног и другог насиља над дјететом или малољетним лицем, а доказ о некажњавању прибавиће Школа за изабраног кандидата прије заснивања радног односа.
Пријаве са доказима о испуњавању услова конкурса доставити на адресу школе са назнаком "за конкурс".
Конкурс остаје отворен 8 дана од дана објављивања у дневним новинама "Глас Српске".
Разговор са кандидатима и тестирања кандидата који испуњавају услове конкурса обавиће се 30.8.2013. године са почетком у 10 часова.
Уколико се на конкурс не пријаве лица са радним искуством у траженом звању, избор ће се извршити између лица без радног искуства.
Непотпуне и неблаговремене пријаве неће се узети у разматрање.

ЈУ ОШ "СТЕВАН ДУШАНИЋ" ПРИБИНИЋ
ПРИБИНИЋ ББ
74 276 ПРИБИНИЋ
Тел: 053/423-126
E-mail: os097@teol.net

ЈАВНИ КОНКУРС
за попуну упражњеног радног мјеста

Наставника:

1. Биологије – 1 извршилац, 20 часова за рад у ЦШ Прибинић и у ПО Шњеготина Горња, на одређено вријеме, до повратка раднице са породиљског одсуства,

2. Хемије - 1 извршилац, 12 часова за рад у ЦШ Прибинић и у ПО Шњеготина Горња, на одређено вријеме до повратка раднице са боловања,

3. Математике – 1 извршилац, 8 часова за рад у ПО Шњеготина Горња, на одређено вријеме до 30. јуна 2014. године,

4. Физике – 1 извршилац, 4 часа за рад у ПО Шњеготина Горња, на одређено вријеме до 30. јуна 2014. године,

5. Њемачког језика – 1 извршилац, 4 часа за рад у ПО Шњеготина Горња, на одређено вријеме до 30. јуна 2014. године.

Услови конкурса

I - општи услови:

Општи услови, које кандидат који се пријављује на јавни конкурс, треба да испуњава су:

а) да је држављанин Републике Српске и Босне и Херцеговине, што се доказује увјерењем о држављанству,
б) да је пунољетан, што се доказује изводом из матичне књиге рођених или копијом личне карте и
в) да је радно способан што се доказује љекарским увјерењем које не може бити старије од шест мјесеци и које прилаже само онај кандидат који буде први на листи, а прије заснивања радног односа.

II - посебни услови:

Поред општих услова кандидат треба да испуњава и посебне услове прописане Законом о основном образовању и васпитању ("Службени гласник Републике Српске", број: 74/08,71/09 и 104/11) као и Правилником о стручним профилима и звањима наставника, стручних сарадника и васпитача ("Службени гласник Републике Српске", број:77/09).

III - документација која се прилаже уз пријаву

Кандидати који се пријављују на јавни конкурс су дужни уз пријаву доставити оригинал или овјерене фотокопије:

1. Диплому о врсти и степену стручне спреме,
2. Увјерење о положеном стручном испиту (уколико је положен стручни испит),
3. Увјерење или потврду о просјеку оцјена остварен током студирања или додатком дипломи,
4. Овјерену фотокопију Извода из матичне књиге рођених (издат са неограниченим роком трајања),
5. Увјерење о држављанству (не старије од 6 мјесеци).
6. Увјерење о утврђеном статусу социјално угроженог лица од надлежног центра за социјални рад (уколико је кандидату утврђен такав статус),
7. Увјерење или потврда о времену проведеном на евиденцији незапослених лица коју води завод за запошљавање – биро рада на подручју јединице локалне самоуправе гдје је кандидат пријављен (уколико је кандидат пријављен на евиденцију),
8. Увјерење о доказу радног стажа које треба да садржи податке: врста посла, степен стручне спреме и дужина оствареног радног стажа по врстама посла издато од стране послодавца код којег је кандидат био запослен (уколико кандидат посједује радни стаж),
9. Копију радне књижице (уколико је кандидат заснивао радни однос или је у радном односу).

IV - рок за подношење пријава

Јавни конкурс је отворен осам дана од дана објављивања у дневном листу посредством Завода за запошљавање Републике Српске.

V - адреса достављања пријава

Пријаве са прилозима се достављају на адресу: ЈУ Основна школа "Стеван Душанић" Прибинић-Теслић, 74276 ПРИБИНИЋ, или непосредно у канцеларију Школе у затвореној коверти уз назнаку "Пријава на конкурс – комисији за избор наставника-стручног сарадника")

VI - интервју и тестирање

Са пријављеним кандидатима који буду испуњавали услове конкурса ће се обавити интервју и тестирање о чему ће кандидати бити накнадно обавијештени путем броја телефона који буду навели у Пријави на конкурс.

VII - При избору пријављених кандидата који буду испуњавали услове конкурса, приоритет ће имати чланови породица погинулих бораца Одбрамбено-отаџбинског рата (члан 60. тачка 8. Закона о правима бораца, војних инвалида и породица погинулих бораца Одбрамбено-отаџбинског рата Републике Српске), што доказује увјерењем издатим од стране надлежног општинског органа.

VIII - Неблаговремене и непотпуне пријаве као и неовјерене фотокопије приложених докумената Комисија за избор неће разматрати.

ОШ "ДЕСАНКА МАКСИМОВИЋ" СТАНАРИ
74 208 СТАНАРИ
Тел: 053/290-026
E-mail: os118@teol.net

О Д Л У К У - О Г Л А С
о расписивању конкурса за упражњено радно мјесто

1. Наставник руског језика – 1 извршилац – пуна норма на одређено вријеме до 31.8.2014. године.
2. Наставник физике – 2 часа до повратка радника са функције
3. Наставник физике 6 часова на одређено вријеме да 31.8.2014. године.
4. Наставник физике – 10 часова на неодређено вријеме
5. Наставник математике – 1 извршилац – пуна норма на одређено вријеме до 31.8.2014. године.
6. Наставник разредне наставе – 1 извршилац до 31.8.2014. године. подручна школа.

Поред општих услова утврђених Законом о раду кандидати треба да испуњавају посебне услове предвиђене чланом 105. и члана 107. Закона о основном образовању и васпитању ("Сл. гласник" бр. 74/08, 71/09 и 104/11), Правилника о стручним профилима и звањима наставника, стручних сарадника и васпитача ("Сл. гласник", број 77/09, 86/10) и Правилника о процедури и критеријумима пријема радника у радни однос у основној школи ("Сл. гласник" 45/12).

Уз пријаву је потребно доставити сљедећа документа:
1. диплома о стеченом образовању
2. увјерење од високошколске установе о просјеку оцјена током студирања или додатак дипломе
3. родни лист или копија личне карте
4. увјерење о држављанству
5. увјерење или потврду Завода за запошљавање о времену проведеном на евиденцији незапослених лица.
6. рјешење Центра за социјални рад, уколико кандидат има статус социјално угроженог лица
7. Увјерење издато од ранијих послодаваца из којих се јасно види врста посла, степен стручне спреме и дужина оствареног стажа по врстама посла, уколико је остварен стаж
8. Увјерење да није осуђиван правоснажном пресудом на безусловну казну затвором (не старију од 3 мјесеца)
9. Увјерење о некажњавању (не старије од 3 мјесеца)
10. Љекарско увјерење о психофизичкој и физичкој способности за рад са ученицима (не старије од 6 мјесеци)

Љекарско увјерење и увјерење о некажњавању доставиће лица која буду изабрана, у року од 7 дана од дана пријема обавјештења о избору, а прије заснивања радног односа.

Конкурс је отворен 8 (осам) дана од дана објављивања у дневном листу.

У пријави обавезно написати своју e-mail адресу ради обавијести о пријему, те пријаве са доказима о испуњавању услова конкурса достављати на адресу: "Десанка Максимовић" Станари 74208 поштом или непосредно у канцеларију школе.

СШЦ "ЈОВАН ЦВИЈИЋ" МОДРИЧА
ОМЛАДИНСКА ББ
74 480 МОДРИЧА
Тел: 053/810-966
E-mail: ssccmd@teol.net

О Г Л А С
о упражњеним радним мјестима

1. На одређено вријеме:
а) Социјални радник (до повратка раднице са породиљског одсуства), један извршилац,
б) Професор математике са искуством, пуна норма (до краја школске 2013/2014. године – 31.8.2014. године) - један извршилац,
в) Професор анатомије и физиологије, 2 часа (до краја наставне 2013/2014. године – 30.6.2014. године) - један извршилац

Услови:
Општи услова прописани Законом о раду - Пречишћени текст ("Службени гласник Републике Српске", број:55/07), и Правилником о процедури и критеријумима пријема радника у радни однос у средњој школи су:
- да је држављанин Републике Српске и Босне и Херцеговине, што се доказује увјерењем о држављанству,
- да је пунољетан, што се доказује изводом из матичне књиге рођених и
- да је радно способан.

Поред општих услова, кандидати требају испуњавати и посебне услове прописане чланом 76. Закона о средњем образовању и васпитању и Правилником о врсти стручне спреме наставника и стручних сарадника у средњим техничким и стручним школама ("Службени гласник Републике Српске", број:29/2012):
- одговарајући ниво образовања – завршен први циклус студијског програма и стручно звање у одређеној области или еквивалент (ВСС)
- љекарско увјерење о психичкој и физичкој способности (након одабира на конкурса, а прије заснивања радног односа),
- увјерење да није правоснажном пресудом осуђивано за кривична дјела учињена против достојанства личности, морала, службене дужности, трговине људима, злостављања дјетета, полног и другог насиља над дјететом или малољетним лицем (након одабира на конкурсу, а прије заснивања радног односа),
- увјерење о невођењу кривичног поступка (након одабира на конкурсу, а прије заснивања радног односа),
- доказ о времену проведеном на евиденцији незапослених лица коју води Завод за запошљавање на подручју јединице локалне самоуправе гдје је кандидат пријављен, што се доказује потврдом од стране Завода,
- увјерење о просјеку оцјена током студија,
- потврду од надлежног Центра за социјални рад (за лица која имају статус социјално угрожених лица).

Оглас је отворен осам дана од дана објављивања у дневном листу "Глас Српске".
Уз пријаву на оглас, кандидати су обавезни да приложе документацију којом доказују да испуњавају услове наведене у огласу у оригиналу или овјерене копије.

Пријаве са потребном документацијом могу се доставити путем поште или лично на адресу:
Јавна установа Средњошколски центар "Јован Цвијић", Берлинска бб, 74 480 Модрича.
Телефон: 053/811-344, 053/810-966.
Неблаговремене и непотпуне пријаве, неће се разматрати.

ОШ "НИКОЛА ТЕСЛА" ДЕРВЕНТА
ТРГ ОСЛОБОЂЕЊА 10
74 400 ДЕРВЕНТА
Тел: 053/333-265
E-mail: os106@teol.net

ИСПРАВКА КОНКУРСА

Дана 14.8.2013. у "Гласу Српске" је објављен Конкурс за упражњена радна мјеста, акт бр. 410/13. Том приликом је дошло до техничке грешке јер је наведено да ће интервју и тестирање кандидата бити обављено у уторак, 20.8.2013. године. С обзиром да је то неизводљиво због временског рока од 8 дана, овом приликом обавјештавамо кандидате да ће тестирање и интервју бити обављено у уторак, 27.8.2013. године.

ОШ "НИКОЛА ТЕСЛА" ДЕРВЕНТА
ТРГ ОСЛОБОЂЕЊА 10
74 400 ДЕРВЕНТА
Тел: 053/333-265
E-mail: os106@teol.net

К О Н К У Р С
за упражњена радна мјеста

1. Наставник клавира, 1 извршилац на одређено радно вријеме, до повратка раднице са трудничког боловања.
Услови: Поред услова утврђених Законом о раду, кандидат треба да испуњава и сљедеће услове:
*да има одговарајући ниво образовања – завршен први циклус студијског програма и стручно звање или еквивалент, односно високу или вишу стручну спрему и то:

Под тачком 1. професор клавира

За упражњено радно мјесто, поред наведених услова кандидат треба да испуњава и сљедеће услове:

*да има љекарско увјерење о психичкој и физичкој способности за рад са ученицима
*рад у основној школи не може обављати лице које је правоснажном пресудом осуђивано за кривична дјела учињена против достојанства личности, морала, службене дужности, полног интегритета, злостављања дјетета, полног и другог насиља над дјететом или малољетним лицем.
Уз пријаву кандидати су дужни доставити сљедеће документе:
- диплому о стручној спреми - оригинал или овјерена копија не старија од шест мјесеци
- извод из матичне књиге рођених - оригинал или овјерена копија
- љекарско увјерење о психофизичкој способности - оригинал или овјерена копија не старија од шест мјесеци
Напомена: љекарско увјерење доставља кандидат који буде одабран на конкурсу а прије заснивања радног односа
- увјерење о држављанству БиХ - оригинал или овјерена копија не старија од шест мјесеци
- увјерење о осуђиваности односно неосуђиваности за кривична дјела учињена против достојанства личности, морала, службене дужности, полног интегритета, злостављања дјетета, полног и другог насиља над дјететом или малољетним лицем – оригинал или овјерена копија не старија од шест мјесеци
Напомена: Увјерење о осуђиваности односно неосуђиваности доставља кандидат који буде одабран на конкурсу а прије заснивања радног односа.
Наведено увјерење прибавља се у Центру јавне безбједности према мјесту рођења, а за стране држављане према мјесту пребивалишта и доставља кандидат који буде одабран на конкурсу, а прије заснивања радног односа.
- фотокопију личне карте
- Рјешење о утврђеном статусу социјално угроженог лица донесено од надлежног центра за социјални рад – (уколико кандидат посједује наведено рјешење)
- Увјерење или потврда издата од завода за запошљавање на подручју локалне самоуправе гдје је кандидат пријављен
- Увјерење о просјечној оцјени током студирања издато од високошколске установе
- Увјерење о радном стажу стеченом након стицања стручне спреме и профила траженог конкурсом издато од васпитно-образовне установе или овјерена копија радне књижице кандидата.

Оглас остаје отворен 8 дана од дана објављивања у "Гласу Српске" Бањалука.

Пријаве слати на адресу:

Основна школа "Никола Тесла"
Трг ослобођења 10 , 74400 Дервента
са назнаком – пријава на оглас, не отварати –

Непотпуне и неблаговремене пријаве неће се разматрати, а приложени документи уз молбу неће се враћати кандидатима.

Тестирање кандидата и интервју обавиће се 30.8.2013. године у 8 часова у просторијама школе.

ЈУ ОШ "ВУК КАРАЏИЋ" ТЕСЛИЋ
СВЕТОГ САВЕ ББ
74 270 ТЕСЛИЋ
Тел: 053/411-050
E-mail: os093@teol.net

К О Н К У Р С
за упражњено радно мјесто у Основној школи "Вук Караџић" у Теслићу

1. Измјена и допуна се односи на конкурс број 801/13 од 12.8.2013. који је објављен у "Гласу Српске" 14.8.2013. године.
2. Измјена конкурса је код броја часова за радно мјесто под редним бројем 3 и гласи:
"Наставник историје, 10 часова, на одређено вријеме до 31.8.2014. 1 извршилац
3. Измјена и допуна од редног броја 2 до 5 се односи на датум и гласи
"до 31.8.2014. године"

СШ "НИКОЛА ТЕСЛА" БРОД
КРАЉА ПЕТРА I ОСЛОБОДИОЦА ББ
74 450 БРОД
Тел: 053/610-094
E-mail: ssrs47sb@inecco.net

К О Н К У Р С
за пријем радника у радни однос

1. Професор машинске групе предмета са искуством - 1 извршилац, на одређено вријеме (до повратка радника са функције) - пуна норма
2. Професор математике – приправник – 1 извршилац на неодређено вријеме – за 12 часова
3. Професор њемачког језика са искуством – 1 извршилац на одређено вријеме – за 2 часа
4. Професор руског језика са искуством – 1 извршилац на одређено вријеме – за 2 часа
5. Професор латинског језика са искуством – 1 извршилац на одређено вријеме за 2 часа
6. Професор музичке културе са искуством – 1 извршилац на одређено вријеме за 2 часа
7. Професор угоститељске групе предмета (услуживање - конобар) са искуством на одређено вријеме – 1 извршилац за 3 часа

Поред општих услова за заснивање радног односа предвиђених Законом о раду ("Сл. гласник Републике Српске", број: 55/07), кандидати треба да испуњавају и посебне услове прописане Законом о средњем образовању и васпитању ("Службени гласник Републике Српске" број: 74/08, 106/09 и 104/11) и услове из Правилника о врсти стручне спреме наставника и стручних сарадника у

средњим техничким и средњим стручним школама ("Сл. гласник РС", број :29/12).
Уз пријаву кандидати су дужни доставити:

1. Диплому о завршеном образовању
2. Извод из матичне књиге рођених
3. Увјерење о држављанству
4. Увјерење или потврда о времену проведеном на евиденцији незапослених код завода за запошљавање на подручју јединице локалне самоуправе гдје је кандидат пријављен, а након стицања стручне спреме тражене конкурсом,
5. Рјешење о утврђеном статусу социјално угроженог лица, донесено од надлежног центра за социјални рад (уколико га кандидат посједује),
6. Увјерење високошколске установе или додатак дипломи о просјечној оцјени током студирања,
7. Увјерење о радном стажу стеченом након стицања стручне спреме тражене конкурсом, издато од послодавца код кога је кандидат био запослен или овјерена фотокопија радне књижице кандидата.

Кандидат који буде одабран по конкурсу ће прије заснивања радног односа доставити љекарско увјерење о психичкој, физичкој и здравственој способности за рад са ученицима издато од стране надлежне установе.
За кандидата који буде изабран по конкурсу школа ће прије заснивања радног односа од надлежног Центра јавне безбједности затражити увјерење о неосуђиваности.
Пријаве са потребном документацијом доставити искључиво поштом на горе наведену адресу.
Сви документи се достављају у оригиналу или овјереној фотокопији и не смију бити старији од 6 мјесеци.
Непотпуне и неблаговремене, као и пријаве кандидата који не испуњавају услове неће се разматрати.
Кандидати који испуњавају услове конкурса биће позвани на тестирање и интервју.
Пријем кандидата у радни однос вршиће се на основу Правилника о процедури и критеријумима пријема радника у радни однос у средњој школи ("Сл. гласник РС" број 45/12)
Конкурс остаје отворен 8 дана од дана објављивања у дневним новинама.

ЈУ ОШ "ПЕТАР ПЕТРОВИЋ ЊЕГОШ"
КАРАЂОРЂЕВА 19
74 270 ТЕСЛИЋ
Тел: 053/411-362

ЈАВНИ КОНКУРС
за попуну упражњених радних мјеста

1. Наставник разредне наставе – 1 извршилац, на одређено радно вријеме, до краја школске године;
2. Наставник физике – 1 извршилац, на одређено радно вријеме, до краја школске године, на 4 часа;
3. Наставник физике – 1 извршилац, на одређено радно вријеме, до повратка радника са породиљског одсуства, пуна норма;
4. Наставник хемије – 1 извршилац, на одређено радно вријеме, до повратка радника са боловања, пуна норма;
5. Наставник ликовне културе - 1 извршилац, на одређено радно вријеме, до краја школске године, на 1 час;

Услови конкурса

I Општи услови:

Општи услови које кандидат који се пријављује на јавни конкурс треба испуњавати су:
а) да је држављанин Републике Српске и Босне и Херцеговине, што се доказује увјерењем о држављанству,
б) да је пунољетан, што се доказује изводом из матичне књиге рођених,
в) да је радно способан што се доказује љекарским увјерењем које прилаже само онај кандидат који буде први на листи, а прије заснивања радног односа.

II Посебни услови:
Чланом 104, 105. и 106. Закона о основном образовању и васпитању ("Службени гласник Републике Српске" број 74/08, 71/09 и 104/11) и члановима 2, 3. тачка ј), м) и о) Правилника о стручним профилима и звањима наставника, стручних сарадника и васпитача ("Службени гласник Републике Српске" број 77/09) прописани су посебни услови за горе наведена радна мјеста.

За радно мјесто под тачком 5. потребно је радно искуство на пословима наставника за тражено радно мјесто, са трајањем од најмање 12 мјесеци и положен стручни испит.

III Документација која се прилаже уз пријаву.

Кандидати који се пријављују на јавни конкурс дужни су уз пријаву доставити оригинал или овјерену копију (не старију од 6 мјесеци) сљедећих докумената:

1. диплому о врсти и степену стручне спреме,
2. увјерење о просјеку оцјена остварених током студирања,
3. извод из матичне књиге рођених,
4. увјерење о држављанству,
5. увјерење о невођењу кривичног поступка које издаје надлежни суд,
6. увјерење о утврђеном статусу социјално угроженог лица, које издаје надлежни Центар за социјални рад – уколико кандидат има утврђен такав статус,
7. увјерење о времену проведеном на евиденцији незапослених лица коју води Завод за запошљавање на подручју јединице локалне самоуправе гдје је кандидат пријављен, уколико је кандидат пријављен на евиденцију,
8. увјерење о радном искуству стечено послије стицања потребне стручне спреме које треба да садржи податке о врсти посла, степену стручне спреме и дужине оствареног рада по врстама посла издато од стране послодавца код којег је кандидат био запослен – уколико кандидат посједује радно искуство и
9. фотокопију радне књижице – уколико је кандидат заснивао радни однос или је у радном односу.

Пријаве са потребним документима слати на адресу или предати непосредно у просторије ЈУ Основне школе "Петар Петровић Његош" Теслић, Карађорђева 19,
74 270 Теслић, са назнаком "ЗА КОНКУРС".

Са пријављеним кандидатима ће се обавити интервју и тестирање дана 30.8.2013. године у 9 часова.

Неблаговремене и непотпуне пријаве се неће разматрати.

Конкурс остаје отворен 8 дана од дана објављивања у "Гласу Српске".

ЈУ ОШ "ДОСИТЕЈ ОБРАДОВИЋ"
74 275 БЛАТНИЦА
Тел: 053/446-144
E-mail: os095@teol.net

К О Н К У Р С

1. Наставник италијанског језика – 1 извршилац, на одређено радно вријеме до 31.8.2014., 2 часа
2. Наставник босанског језика – 1 извршилац , на одређено радно вријеме, до повратка раднице са породиљског боловања, 17 часова
3. Наставник православне вјеронауке – 1 извршилац на одређено радно вријеме до 31.8.2014. године, 17 часова
4. Наставник физике – 1 извршилац на одређено радно вријеме до 31.8.2014, 8 часова
5. Наставник српског језика - 1 извршилац на одређено радно вријеме до 31.8.2014, 14 часова
6. Наставник историје – 1 извршилац, на одређено радно вријеме до повратка радника са јавне функције а најкасније до 31.8.2014., 13 часова

I – Општи услови:
Општи услови које кандидат који се пријављује нс јавни конкурс треба испуњавати су:
а) да је држављанин РС и БиХ што се доказује увјерењем о држављанству
б) да је пунољетан, што се доказује изводном из матичне књиге рођених
ц) да је радно способан, што се доказује љекарским увјерењем које не може бити старије од шест мјесеци и које прилаже само онај кандидат који буде први на листи, а прије заснивања радног односа

II - Посебни услови:
Поред општих услова кандидат треба да испуњава и посебне услове прописане Законом о основном образовању и васпитању ("Сл. гласник РС", бр. 74/08, 71/09 и 104/11) као и Правилником о стручним профилима и звањима наставника, стручних сарадника и васпитача ("Сл. гласник РС", бр. 77/09).
III Документација која се прилаже уз пријаву:
1. Диплома о врсти и степену стручне спреме,
2. Увјерење о положеном стручном испиту (уколико је положен стручни испит),
3. Увјерење или потврда о просјеку оцјена остварених током студирања или додатак дипломи,
4. Извод из матичне књиге рођених (издат са неограниченим роком трајања),
5. Увјерење о држављанству (не старије од 6 мјесеци),
6. Увјерење о невођењу кривичног поступка које издаје надлежни суд (не старије од 3 мјесеца)
7. Фотокопија личне карте
8. Увјерење о утврђеном статусу социјално угроженог лица од надлежног центра за социјални рад – уколико је кандидату утврђен такав статус,
9. Увјерење или потврда о времену проведеном на евиденцији незапослених лица који води завод за запошљавање – биро рада на подручју јединице локалне заједнице локалне самоуправе гдје је кандидат пријављен – уколико је кандидат пријављен на евиденцију,
10. Увјерење о доказу радног стажа које треба да садржи податке: врста посла, степен стручне спреме, и дужина оствареног стажа по врстама посла издато од стране послодавца код којег је кандидат био запослен – уколико кандидат посједује радни стаж,
11. Копију радне књижице - уколико је кандидат засновао радни однос или је у радном односу.

IV Рок за подношење пријаве:
Јавни конкурс је отворен осам дана од дана објављивања у дневном листу

V адреса достављања пријава.
Пријаве са потребном документацијом доставити на адресу:
ОШ "Доситеј Обрадовић" 74275 Блатница, општина Теслић, поштом или непосредно у управу школе у затвореној коверти уз назнаку "пријава на конкурс – комисија за избор наставника-стручног сарадника".

VI Интервју и тестирање:
Са пријављеним кандидатима ће се обавити интервју и тестирање о чему ће кандидат бити накнадно обавијештен путем броја телефона који буду навели у пријави на конкурс.

Неблаговремене и непотпуне пријаве, као и неовјерене фотокопије приложених докумената Комисија за избор кандидата неће разматрати.

ОШ "ЂОРЂО ПАНЗАЛОВИЋ" ОСИЊА
74 412 ОСИЊА
Тел: 053/825-004
E-mail: os108@teol.net

К О Н К У Р С
за попуну упражњеног радног мјеста за шк. 2013/14. годину:

1. Наставник техничког образовања..1 извршилац (9 часова).....на одређено вријеме до повратка радника с боловања.

Услови: Кандидати треба да испуњавају услове из члана 105. и 106. Закона о основном образовању и васпитању ("Сл. гласник РС" бр:74/08. 71/09 и 104/11), члана 7, 8. и 9. Правилника о критеријумима пријема радника у радни однос у основним школама ("Сл. гласник РС" бр: 45/12) као и члана 6. Правилника о систематизацији послова и радних задатака ове школе (љекарско увјерење доставити након пријема у радни однос).
Пријаве са потребним документима слати на адресу ОШ "Ђорђо Панзаловић" Осиња.
Конкурс је отворен 8 дана од дана објављивања.

ЈУ "САОБРАЋАЈНА И ЕЛЕКТРО ШКОЛА"
ЦАРА ДУШАНА 18
74 000 ДОБОЈ
Тел: 053/223-872

К О Н К У Р С
о пријему радника у радни однос

На неодређено радно вријеме –

1. Професор математике, са једном годином радног искуства ..... 16 часова

Поред општих услова предвиђених Законом о раду – пречишћени текст ("Службени гласник РС" број 55/07) , и посебних услова прописаних Законом о средњем образовању и васпитању ("Службени гласник РС" број: 74/08, 106/09 и 104/11) , кандидат треба да испуњава и услове из Правилника о врсти стручне спреме наставника и сарадника у стручним техничким и стручним школама ("Службени гласник" РС бр. 29/20012).

Уз пријаву кандидати су дужни доставити:
1. Диплому о стеченој стручној спреми,
2. Извод из матичне књиге рођених,
3. Увјерење о држављанству,
4. Документацију потребну за бодовање регулисане чл.9. Правилника о процедури и критеријумима пријема радника у радни однос у средњој школи ("Службени гласник РС", Број: 45/2012) и то:
- Увјерење издато од Завода за запошљавање на подручју јединице локале самоуправе гдје је кандидат пријављен о времену проведеном на евиденцији незапослених лица, након стицања стручне спреме тражене конкурсом,
- Увјерење високошколске установе или додатак дипломи о просјечној оцјени током студирања,
- Увјерење о радном стажу стеченом након стицања стручне спреме и занимања траженог конкурсом издато од стране послодавца код којег је кандидат био запослен у траженом занимању , и
- Рјешење Центра за социјални рад о утврђеном статусу социјално угроженог лица уколико кандидат има наведени статус
5. Љекарско увјерење о психофизичкој и физичкој способности за рад са ученицима, кандидат ће накнадно доставити, уколико буде изабран, односно примљен у радни однос.
Лице које је правоснажном пресудом осуђивано за кривична дјела учињена против достојанства личности, морала, службене дужности, трговине људима, злостављање дјетета, полног и другог насиља над дјететом или малољетним лицима не могу обављати рад у школи, а доказ о некажњавању прибавиће Школа за изабраног кандидата прије заснивања радног односа.

Сви документи се достављају у оригиналу или овјерене копије на адресу Школе, Ул . Цара Душана бр. 18. Добој .
Непотпуне и неблаговремене пријаве, као и пријаве кандидата који не испуњавају услове конкурса, неће се разматрати, односно као такве се враћају кандидатима.

Кандидати, који испуњавају услове предвиђене конкурсом, биће благовремено обавијештени о датуму и термину тестирања и интервјуисања.

Конкурс остаје отворен 7 дана .

ОШ "ЦРКВИНА"ГОРЊА ЦРКВИНА
76 239 ГОРЊА ЦРКВИНА
Тел: 054/685-060
E-mail: os125@teol.net

К О Н К У Р С
за попуњавање упражњених радних мјеста

1. Наставник биологије..... .....на одређено вријеме, на 4 часа - 1 извршилац,
2. Наставник физичког васпитања.....на одређено вријеме, на 4 часа - 1 извршилац,

Кандидати морају да испуњава сљедеће услове:

Општи услови:
1. да је држављанин РС или БиХ;
2. да је старији од 18 година;
3. да има општу здравствену способност;
4. да није правноснажно осуђиван за кривично дјело учињено против личног достојанства, морала, полног интегритета, злостављања дјетета, полног или другог насиља над дјететом или малољетним лицем.
Поред општих услова кандидати морају испуњавати и посебне услове предвиђене Законом о основном образовању и васпитању ("Службени гласник РС" број 74/08, 71/09, 104/11) и Правилником о процедури и критеријумима пријема у радни однос у основној школи ("Службени гласник РС" број 45/12).

Кандидати су дужни да уз пријаву на конкурс доставе сљедеће документе:
1. увјерење о држављанству,
2. извод из матичне књиге рођених,
3. диплому о завршеној стручној спреми,
4. увјерење или потврду Завода за запошљавање о времену проведеном на евиденцији незапослених лица након стицања одговарајуће стручне спреме,
5. увјерење о просјеку оцјена које је кандидат остварио током студирања,
6. рјешење о утврђеном статусу социјално угроженог лица донесено од стране надлежног Центра за социјални рад (уколико кандидат има наведено рјешење),
7. увјерење о радном стажу издато од послодавца код којег је кандидат био запослен или копија радне књижице.

По завршеном конкурсу, а прије заснивања радног односа изабрани кандидат дужан је доставити љекарско увјерење о психофизичкој способности за рад са ученицима не старије од 6 мјесеци.

Сва документа приложена уз пријаву морају бити у оригиналу или овјерена копија - не старија од 6 мјесеци.

Рок за подношење пријаве је 8 дана од дана објављивања.

Све непотпуне и неблаговремене пријаве неће се разматрати.

Пријаве се могу доставити лично или путем поште на адресу: ОШ "Црквина" 76239 Горња Црквина.
Кандидати који буду испуњавали услове конкурса ће бити накнадно обавијештени о термину одржавања теста и интервјуа.

Избор кандидата ће се извршити у складу са Законом о основном образовању и васпитању и Правилником о процедури и критеријумима пријема радника у основној школи.

ЈУ ОШ "ВУК КАРАЦИЋ" ТЕСЛИЋ
СВЕТОГ САВЕ ББ
74 270 ТЕСЛИЋ
Тел: 053/411-050
E-mail: os093@teol.net

К О Н К У Р С
за упражњена радна мјеста у Основној школи "Вук Караџић " у Теслићу

1. Наставник разредне наставе на подручним одјељењима, на одређено вријеме, до повратка радника са боловања, 2 извршиоца

Услови конкурса:
I - Општи услови:
Општи услови, које кандидат који се пријављује на јавни конкурс, треба испуњавати су:
а) да је држављанин Републике Српске и Босне и Херцеговине, што се доказује увјерењем о држављанству,
б) да је пунољетан, што се доказује копијом личне карте и
в) да је радно способан што се доказује љекарским увјерењем које прилаже само онај кандидат који буде био први на листи, а прије заснивања радног односа

II – Документација која се прилаже
Кандидати који се пријављују на конкурс су дужни уз пријаву доставити оригинал или овјерене фотокопије:
1. Диплому о врсти и степену стручне спреме,
2. Увјерењу или потврду о просјеку оцјена остварен током студирања или додатком дипломи,
3. Извод из матичне књиге рођених (не старије од 6 мјесеци),
4. Увјерење о држављанству (не старије од 6 мјесеци) ,
5. Увјерење о невођењу кривичног поступка које издаје надлежни суд (не старије од 6 мјесеци),
6. Копију личне карте,
7. Увјерење о утврђеном статусу угроженог лица од надлежног центра за социјални рад, уколико је кандидату такав статус,
8. Увјерење или потврда о времену проведеном на евиденцији незапослених лица коју води завод за запошљавање биро рада на подручју јединице локалне самоуправе гдје је кандидат пријављен - уколико је кандидат пријављен на евиденцији,
9. Увјерење о доказу радног стажа које треба да садржи податке: врста посла, степен стручне спреме и дужина оствареног радног стажа по врстама посла издато од стране послодавца код којег је кандидат био запослен - уколико кандидат посједује радни стаж.
10. Копију радне књижице –уколико је кандидат засновао радни однос или је у радном односу.

III - Рок за подношење пријаве
Конкурс је отворен осам дана од дана објављивања у дневном листу посредством Завода за запошљавање Републике Српске.

IV - Адреса достављања пријава
Пријаве се достављају на адресу: ЈУ Основна школа "Вук Караџић" Теслић, 74270 Теслић, Улица Светог Саве ББ или непосредно у канцеларију Школе.

V - Интервју и тестирање
Са пријављеним кандидатима ће се обавити тестирање и интервју дана 2.9.2013. год. са

почетком у 10 часова.

Неблаговремене и непотпуне пријаве као и неовјерене фотокопије приложених докумената Комисија за избор неће разматрати.

ОШ "ПЕТАР ПЕТРОВИЋ ЊЕГОШ"
74 322 БОЉАНИЋ
Тел: 053/276-001
E-mail: os113@teol.net

КОНКУРС
за упражњена радна мјеста

На одређено вријеме:
1. Наставник техничког образовања са искуством – 4 часа .....1 извршилац
2. Наставник биологије – 4 часа .....1 извршилац
3. Наставник физике - 2 часа .....1 извршилац
4. Професор разредне наставе .....1 извршилац

Услови конкурса:

1. Да кандидати испуњавају опште услове у складу са Законом о основном образовању и васпитању и Правилником о врсти стручне спреме наставника и стручних сарадника у основној школи.

2. Пријаве са документима:
- овјерена копија дипломе
- родни лист или копија личне карте овјерена
- увјерење о држављанству
- увјерење да није осуђиван правоснажном пресудом на безусловну казну затвора (не старије од 6 мјесеци)
- љекарско увјерење (доставља кандидат који буде изабран)
- увјерење о некажњавању (кандидат доставља по пријему у радни однос)

Кандидати су дужни доставити документа утврђена правилником о процедури и критеријумима пријема радника у радни однос у основној школи ("Службени гласник РС" број: 45/12) и то:

1. Увјерење или потврду Републичког Завода за запошљавање о времену проведеном на евиденцији за запошљавање, након стицања одговарајуће школске спреме, гдје је кандидат пријављен,
2. Увјерење о просјечној оцјени током студирања издатој од високошколске установе или додатком уз дипломе,
3. Рјешење о утврђеном статусу социјално угроженог лица донесеног од надлежног Центра за социјални рад (ако кандидат има утврђен тај статус),
4. Увјерење о дужини радног стажа издато од стране васпитно-образовне установе или послодавца гдје је стаж остварен – копија радне књижице.

Са кандидатима ће се обавити интервју и писмени дио теста утврђен Правилником о процедури и критеријумима пријема радника у радни однос у основној школи ("Службени гласник РС", број 45/12) "Петар Петровић Његош" Бољанић.
Уколико кандидат не приступи законском интервјуу и писменом тесту, сматраће се да је одустао од конкурса.

Документа предата по јавном конкурсу неће се враћати кандидатима.

Конкурс остаје отворен 8 дана од дана објављивања.

Потребну документацију послати на адресу:

Основна школа "Петар Петровић Његош" 74 322 Бољанић

ОШ "ИВО АНДРИЋ"
ЂУЛИЋИ ББ
74270 ТЕСЛИЋ
Тел: 053/420-484
E-mail: os098@teol.net

ЈАВНИ КОНКУРС
за попуну упражњених радних мјеста

1. Наставник разредне наставе, са пуном седмичном нормом часова за рад у ЈУ ОШ "Иво Андрић" Ђулићи, ПО Кузмани, на одређено вријеме, до повратка раднице са породиљског одсуства, један извршилац

2. Наставник разредне наставе, са пуном седмичном нормом часова за рад у ЈУ ОШ "Иво Андрић" Ђулићи, ПО Влајићи, на одређено вријеме, до повратка раднице са породиљског одсуства, један извршилац

3. Наставник разредне наставе за рад у ЈУ ОШ "Иво Андрић" Ђулићи, ПО Горњи Ранковић, на одређено вријеме, до повратка раднице са породиљског одсуства, један извршилац

Услови конкурса:

1. Општи услови:

Општи услови, које кандидат који се пријављује на јавни конкурс треба испуњавати су:
а) да је држављанин РС и БиХ, што се доказује увјерењем о држављанству,
б) да је пунољетан, што се доказује копијом личне карте,
ц) да је радно способан, што се доказује љекарским увјерењем, које прилаже само онај кандидат који буде први на листи, а прије заснивања радног односа.
2. Посебни услови:

Поред општих услова кандидат треба да испуњава и посебне услове прописане Законом о основном образовању и васпитању ("Службени гласник Републике Српске" број 74/08, 71/09 и 104/11), као и Правилником о стручним профилима и звањима наставника, стручних сарадника и васпитача ("Службени гласник Републике Српске" број 77/09).

3. Документација која се прилаже уз пријаву

Кандидати који се пријављују на јавни конкурс се дужни уз пријаву доставити оригинал или овјерене фотокопије:
1. диплому о врсти стручне спреме,
2. увјерење о просјеку оцјена током студирања или додатком дипломи,
3. извод из матичне књиге рођених (не старији од три мјесеца),
4. увјерење о држављанству,
5. увјерење о невођењу кривичног поступка, које издаје надлежни суд (не старије од три мјесеца),
6. копију личне карте,
7. увјерење о доказу радног стажа који треба да садржи податке о врсти посла, степен стручне спреме и дужина радног стажа по врстама посла, издат од стране послодавца код којег је кандидат био запослен, уколико кандидат посједује радни стаж,
8. увјерење о времену проведеном на евиденцији незапослених лица коју води Завод за запошљавање – биро рада гдје је кандидат пријављен,
9. рјешење о утврђеном статусу социјално угроженог лица од надлежног Центра за социјални рад, уколико је кандидату утврђен такав статус,
10. копију радне књижице, уколико је кандидат заснивао радни однос или је у радном односу.

Рок за подношење пријава:
Јавни конкурс је отворен 8 дана од дана објављивања у дневном листу, посредством Завода за запошљавање РС.

Адреса достављања пријава:
Пријаве са прилозима се достављају на адресу: ЈУ ОШ "Иво Андрић" Ђулићи, 74 270 Теслић, или непосредно у канцеларију школе.

Интервју и тестирање:
Са пријављеним кандидатима ће се обавити интервју и тестирање о чему ће кандидати бити накнадно обавијештени путем броја телефона који буду навели на пријави за конкурс.
Неблаговремене и непотпуне пријаве, као и неовјерене фотокопије приложених докумената Комисија за избор неће разматрати.

ОШ "ОЗРЕН" ПАКЛЕНИЦА ДОЊА
74 255 ПАКЛЕНИЦА ДОЊА
Тел: 053/271-417

КОНКУРС
за сљедеће радно мјесто

На одређено вријеме:
1. Наставник физике - 12 часова .....1 извршилац - 6 часова у централној школи у Пакленици Доњој и 6 часова у подручној школи у Трбуку, до 31.8.2014. године

Општи и посебни услови за пријем у радни однос:
Поред општих услова предвиђених Законом о раду раду – пречишћен текст ("Службени гласник РС" број 55/07), кандидати треба да испуњавају и посебне услове предвиђене Законом о основном образовању и васпитању ("Службени гласник РС", број: 74/08, 71/09 и 104/11) и Правилником о стручним профилима и звањима наставника, стручних сарадника и васпитача у основној школи ("Службени гласник РС", број: 77/09 и 86/10).

а) да имају одговарајући ниво образовања – завршен први циклус студијског програма и стручно звање у одређеној области или еквивалент, односно високу или вишу стручну спрему,
б) да имају љекарско увјерење, од надлежне здравствене установе, о психичкој и физичкој способности за рад са ученицима,
ц) да нису осуђивани правоснажном пресудом за кривична дјела учињена против достојанства личности, морала, службене дужности, полног интегритета, злостављања дјетета, полног и другог насиља над дјететом или малољетним лицем.

Уз пријаву са адресом пребивалишта и телефонским бројем, кандидат је дужан доставити доказе о испуњености услова (оригинали или овјерене копије) и то:

1. Диплома о стеченом образовању,
2. Родни лист,
3. Увјерење о држављанству,
4. Увјерење о невођењу кривичног поступка,
5. Увјерење о радном искуству.

Љекарско увјерење о психофизичкој и здравственој способности за рад доставља само одабрани кандидат по конкурсу, а прије заснивања радног односа.

У складу са Правилником о процедури и критеријумима пријема радника у радни однос у основној школи ("Службени гласник РС", број: 45/12) биће вршено бодовање кандидата, по утврђеним критеријумима.

Уколико испуњава услове, у радни однос биће примљен кандидат који оствари највећи број бодова по критеријумима утврђеним поменутим правилником.

Кандидати, уз обавезну документацију, треба да доставе и:
- Доказ о времену проведеном на евиденцији незапослених лица, у форми увјерења или потврде издате од Завода за запошљавање на подручју јединице локалне самоуправе гдје је кандидат пријављен,
- Доказ о просјечној оцјени током студирања, у форми увјерења издатог од стране високошколске установе или додатком на дипломи о завршеном образовању,
- Доказ о статусу социјално угроженог лица, под условом да посједује Рјешење о статусу социјално угроженог лица, издатог од стране надлежног Центра за социјални рад,
- Доказ о оствареном радном искуству (уколико има радно искуство), у форми увјерења издатог од стране васпитно-образовне установе или увјерење о радном искуству изван васпитно-образовне установе у којој је радно искуство остварено и из кога се јасно види:
а) врста посла,
б) степен стручне спреме,
ц) дужина оствареног радног искуства по врстама посла.

Кандидат доставља и овјерену фотокопију радне књижице.

Увјерење о неосуђиваности, од надлежног центра јавне безбједности (према мјесту рођења кандидата), затражиће школа након што кандидат буде изабран, а прије заснивања радног односа.

Достављена документација мора бити у оригиналу или овјереној копији не старијој од 6 мјесеци.

Конкурс остаје отворен 8 дана од дана од дана објављивања.
Непотпуне и неблаговремене пријаве неће бити узете у разматрање.
Документација приложена уз пријаву на конкурс се неће поштом враћати кандидатима, али се могу лично преузети у секретаријату школе.

Пријаве слати поштом на адресу: ОШ "Озрен" Пакленица Доња, 74 255.

ЈУ "СТРУЧНА И ТЕХНИЧКА ШКОЛА"
СВЕТОГ САВЕ ББ
74 400 ДЕРВЕНТА

К О Н К У Р С
за пријем радника

1. Латински језик, 4 часа, до краја школске 2013/14. године
2. Умјетничко обликовање, 4 часа до краја школске 2013/14. године
3. Историја умјетности, 4 часа до краја школске 2013/14. године
4. Математика, 9 часова до краја школске 2013/14. године

Поред општих услова кандидати морају испуњавати и посебне услове прописане Законом о средњем образовању и васпитању и Правилником о процедури и критеријумима пријема радника у радни однос у средњој школи.

Уз пријаву на конкурс кандидати су дужни доставити доказе о испуњавању општих и посебних услова:
1. увјерење о држављанству,
2. извод из МКР,
3. увјерење да се против кандидата не води кривични поступак (не старије од три мјесеца),
4. увјерење да није осуђиван правоснажном пресудом на безусловну казну затвора,
5. диплому о завршеном школовању,
6. потврда Завода за запошљавање РС о о времену проведеном на евиденцији незапослених лица,
7. увјерење о просјеку оцјена током студирања,
8. рјешење о утврђеном статусу социјално угроженог лица издано од стране надлежног Центра за социјални рад,
9. фотокопија радне књижице са подацима о врсти посла, степену стручне спреме и дужини оствареног стажа по врстама посла.

Приложене фотокопије морају бити овјерене.

Конкурс остаје отворен 8 (осам) дана од дана објављивања у "Гласу Српске".
Пријаве са потребном документацијом слати на адресу: ЈУ Стручна и техничка школа Дервента, ул. Светог Саве бб 74400 Дервента, са назнаком – за конкурс.
Неблаговремене и непотпуне пријаве неће се разматрати.

ГИМНАЗИЈА СА ТЕХНИЧКИМ ШКОЛАМА
СВЕТОГ САВЕ ББ
74 400 ДЕРВЕНТА

К О Н К У Р С
за пријем у радни однос до краја наставне године

1. Дипломирани инжењер грађевинарства – 2 часа практичне наставе
- 15 часова примјена рачунара
2. Дипломирани историчар умјетности – 4 часа
3. Професор музичке културе – 4 часа
4. Професор психологије – 4 часа

Поред општих услова кандидати морају испуњавати и посебне услове прописане Законом о средњем образовању и васпитању и Правилником о процедури и критеријумима пријема радника у радни однос у средњој школи.

Уз пријаву на конкурс кандидати су дужни доставити доказе о испуњавању општих и посебних услова:
1. увјерење о држављанству,
2. извод из МКР,
3. увјерење да се против кандидата не води кривични поступак (не старије од три мјесеца),
4. увјерење да није осуђиван правоснажном пресудом на безусловну казну затвора,
5. диплому о завршеном школовању,
6. потврда Завода за запошљавање РС о о времену проведеном на евиденцији незапослених лица,
7. увјерење о просјеку оцјена током студирања,
8. рјешење о утврђеном статусу социјално угроженог лица издато од стране надлежног Центра за социјални рад,
9. фотокопија радне књижице са подацима о врсти посла, степену стручне спреме и дужини оствареног стажа по врстама посла.

Приложене фотокопије на конкурс морају бити овјерене.

Конкурс остаје отворен 8 (осам) дана од дана објављивања у "Гласу Српске".
Пријаве са потребном документацијом слати на адресу: Гимназија са техничким школама Дервента, ул. Светог Саве бб, 74400 Дервента, са назнаком – за конкурс.
Неблаговремене и непотпуне пријаве неће се разматрати.

филијала БИЈЕЉИНА

РЕПУБЛИКА СРПСКА
ОПШТИНА БРАТУНАЦ
ОШ "БРАНКО РАДИЧЕВИЋ"
БРАТУНАЦ
Број: 404/13

На основу члана 114. став 1. Закона о основном образовању и васпитању ("Службени гласник Републике Српске", број: 74/08, 104/11), директор школе "Бранко Радичевић" Братунац р а с п и с у ј е

К О Н К У Р С
за упражњена радна мјеста

Расписује се конкурс за пријем наставника у ОШ "Бранко Радичевић" Братунац:

1. Наставник математике - 1 извршилац на неодређено .....8 часова.

Услови:
Поред општих услова предвиђених Законом о раду ("Службени гласник Републике Српске" број 55/07-Пречишћен текст), кандидати треба да испуњавају посебне услове предвиђене чланом 105. Закона о основном образовању и васпитању ("Службени гласник Републике Српске", број:74/08, 71/09, 104/11), са стручним профилом у складу са Правилником о стручним профилима и звањима наставника, стручних сарадника и васпитача ("Службени гласник Републике Српске", број:77/09, 86/10).

Уз пријаву на конкурс кандидати су дужни доставити сљедећа документа:

1. Биографију/ CV
2. Диплому о завршеној школи
3. Извод из матичне књиге рођених/или копију личне карте
4. Потврду/рјешење о утврђеном статусу социјално угроженог лица (уколико је лице прималац социјалне помоћи – издаје Центар за социјални рад)
5. Увјерење о држављанству
6. Увјерење о просјечној оцјени студирања
7. Потврду о дужини радног стажа након стицања стручне спреме и профила траженог конкурсом или копију радне књижице
8. Потврду Завода за запошљавање о времену проведеном на евиденцији
незапослених лица након стицања стручне спреме и профила траженог
конкурсом.
9. Љекарско увјерење надлежне здравствене установе
10. Увјерење о некажњавању из ЦЈБ

Сви документи које кандидат достави морају бити оригинали или овјерене копије, не старије од 6 мјесеци.

Документ под тачком 9. доставља кандидат који буде изабран а прије заснивања радног односа.

Документ под тачком 10. прибавља школа, по службеној дужности, за кандидата који буде изабран а прије заснивања радног односа.

Конкурс остаје отворен осам (8) дана од дана објављивања у дневном листу "Глас Српске" и на огласној табли Бироа.

Пријаву са потребним документима слати на адресу:

Основна школа „Бранко Радичевић"
Доситеја Обрадовића бб
75420 Братунац
са назнаком „Пријава на конкурс"
Контакт телефон: 056/420-211.

Са кандидатима који буду испуњавали услове конкурса обавиће се интервју и писмено тестирање, о чему ће кандидати бити накнадно обавијештени.

Непотпуне и неблаговремене пријаве неће се узимати у разматрање.

Босна и Херцеговина
Република Српска
ОСНОВНИ СУД У БИЈЕЉИНИ
Број: 080-0-Су-13-000 490

Основни суд у Бијељини о б ј а в љ у ј е

ЈАВНИ КОНКУРС

- За пријем судског извршитеља за рад на одређено вријеме .....2 извршиоца

Поред општих услова за заснивање радног односа предвиђених законом, кандидати треба да испуњавају и посебне услове за заснивање радног односа предвиђене Правилником о унутрашњој организацији и систематизацији радних мјеста овог суда, и то:

Завршена средња управна школа, гимназија или друга средња школа - IV степен стручне спреме, положен стручни управни испит и положен возачки испит "Б" категорије
- пробни рад у складу са Законом

Уз пријаву приложити сљедеће доказе:

- увјерење о држављанству
- родни лист
- доказ о одговарајућој школској спреми (оригинал или овјерена копија)
- увјерење о положеном стручном управном испиту (оригинал или овјерена копија)

У пријави је кандидат дужан навести број возачке дозволе о положеном возачком испиту "Б" категорије и име органа који је издао возачку дозволу.

Јавни конкурс остаје отворен 15 дана од дана објављивања.

Након избора кандидата, суд ће по службеној дужности за изабраног кандидата од надлежних органа затражити доказ о невођењу кривичног поступка и доказ да није осуђиван за кривично дјело на безусловну казну затвора од најмање 6 мјесеци, или за кривично дјело које га чини неподобним за обављање послова у органима правосуђа, а изабрани кандидати су дужни прије ступања на рад доставити љекарско увјерење.

Приликом избора кандидата водиће се рачуна о националној заступљености запослених.

Предсједник суда задржава право попуне већег или мањег броја извршилаца од расписаног броја.

Пријаве доставити лично или на адресу: Основни суд у Бијељини улица Вука Караџића 3. са назнаком "Пријава на јавни конкурс".

Неблаговремене, недопуштене, неразумљиве или непотпуне пријаве и копије тражене документације које нису овјерене, неће бити разматране.

Босна и Херцеговина
Република Српска
ОСНОВНИ СУД У БИЈЕЉИНИ
Број: 080-0-Су-13-000 488

На основу члана 48. став 3. Закона о судовима Републике Српске ("Службени гласник РС" број 37/12), предсједник Основног суда у Бијељини донио је

О Д Л У К У

Поништава се расписани јавни конкурс овог суда под бројем 080-0-Су-13-000 430 од 10. јула 2013. године, за пријем два асистента за рад на одређено вријеме, који је објављен у "Гласу Српске" дана 17. јула 2013. године, јер је пријава једне кандидаткиње непотпуна, а преостала кандидаткиња нема услова за заснивање радног односа на одређено вријеме.

Босна и Херцеговина
Република Српска
ОСНОВНИ СУД У БИЈЕЉИНИ
Број: 080-0-Су-13-000 489

Основни суд у Бијељини о б ј а в љ у ј е

ЈАВНИ КОНКУРС

- За пријем асистента (дактилографа) за рад на одређено вријеме.....4 извршиоца

Поред општих услова за заснивање радног односа предвиђених законом, кандидат треба да испуњава и посебне услове за заснивање радног односа предвиђене Правилником о унутрашњој организацији и систематизацији радних мјеста овог суда, и то:

- Завршена биротехничка школа зв. биротехничар, управна биротехничка школа зв. административни техничар, управна школа зв. управни техничар - IV степен или друга средња школа - смјер биротехничар - IV степен, а изузетно осмогодишња школа са дактилографским курсом и завршен најмање II степен курса за компјутере
- шест мјесеци радног искуства на истим или сличним пословима
- обавезна провјера знања

Уз пријаву приложити сљедеће доказе:

- увјерење о држављанству
- родни лист
- доказ о одговарајућој школској спреми (оригинал или овјерена копија)
- доказ о завршеном дактилографском курсу (оригинал или овјерена копија)
- оригинал сертификат о завршеном II степену курса за компјутере
- доказ о одговарајућем радном искуству

Јавни конкурс остаје отворен 15 дана од дана објављивања.

Након избора кандидата, суд ће по службеној дужности за изабраног кандидата од надлежних органа затражити доказ о невођењу кривичног поступка и доказ да није осуђиван за кривично дјело на безусловну казну затвора од најмање 6 мјесеци, или за кривично дјело које га чини неподобним за обављање послова у органима правосуђа, а изабрани кандидати су дужни прије ступања на рад доставити љекарско увјерење.

Приликом избора кандидата водиће се рачуна о националној заступљености запослених.

Предсједник суда задржава право попуне већег или мањег броја извршилаца од расписаног броја.

Пријаве доставити лично или на адресу: Основни суд у Бијељини улица Вука Караџића 3. са назнаком "Пријава на јавни конкурс".

Неблаговремене, недопуштене, неразумљиве или непотпуне пријаве и копије тражене документације које нису овјерене, неће бити разматране.

ОПШТИНА СРЕБРЕНИЦА
ОСНОВНИ СУД СРЕБРЕНИЦА
75430 Сребреница

ЈАВНИ КОНКУРС
за пријем судијског приправника на одређено вријеме
(ради стицања услова за полагање правосудног испита – 2 године)

1. Дипломирани правник .....2 извршиоца,

Услови:
1. да имају завршен правни факултет - дипломирани правник,
2. да је држављанин БиХ,
3. да је старији од 18 година,
4. да се не води кривични поступак,
5. да има општу здравствену способност.

Уз пријаву кандидати су дужни да приложе:
- овјерену фотокопију дипломе о завршеном правном факултету,
- увјерење о држављанству,
- извод из МКР,
- увјерење да се не води кривични поступак,
- љекарско увјерење о општој здравственој способности примљени радник дужан је доставити приликом потписивања уговора о раду.

Наведена документа подносе се уз пријаву у оригиналу или у овјереној фотокопији.

Пријаве се подносе у року од 15 дана од дана објављивања овог конкурса у средствима јавног информисања.
Пријаве се подносе путем поште, препоручено на адресу:
Основни суд Сребреница, улица Сребреничког одреда бб, 75430 Сребреница, или непосредно на писарници овог суда.
Неблаговремене и непотпуне пријаве неће се узимати у разматрање.
Контакт телефон: 056/440 - 661

Република Српска
Општина Сребреница
ЈУ "ПРВА ОСНОВНА ШКОЛА"
75430 Сребреница

КОНКУРС
за пријем радника у радни однос на одређено вријеме

1. Наставник разредне наставе
..... 1 извршилац,
до повратка радника са боловања, за рад у комбинованом одјељењу школе у брдско-планинским крајевима.

Поред општих услова потребних за заснивање радног односа, кандидат треба да испуњавају и посебне услове:
- да има високу или вишу стручну спрему и звање професор, односно наставник разредне наставе,
- да има положен стручни испит,
- да је држављанин РС, односно БиХ,

Кандидати уз пријаву прилажу доказ о стручној спреми, доказ о положеном стручном испиту, родни лист и увјерење о држављанству.
Напомена: кандидат који буде изабран по конкурсу, а прије заснивања радног односа, прилаже љекарско увјерење о психофизичкој способности за обављање послова наставника разредне наставе, док увјерење о некажњавању за кривична дјела предвиђена чланом 105. тачка 5. Закона о основном образовању, прибавља школа.

Конкурс остаје отворен 8 дана од дана објављивања.
Пријаве се могу доставити лично или путем поште на адресу:
ЈУ "Прва основна школа" Сребреница, улица Миливоја Мићића бб, 75430 Сребреница
Контакт телефон: 056: 440-216

Република Српска
Општина Зворник
ЈУ ОШ "ВУК КАРАЏИЋ"
РОЂЕВИЋ
Број: 01-825/13

На основу члана 129. став 3. тачка м) Закона о основном образовању и васпитању ("Службени гласник РС" број:74/08, 71/09 и 104/11), одлуком директора школе расписује се:

КОНКУРС
за упражњена радна мјеста

1. Наставник физике - 1 извршилац на 6 часова седмично за рад у ЦШ Рођевић и ПО Брањево на неодређено вријеме,
2. Наставник руског језика - 1 извршилац на 6 часова седмично за рад у ПО Брањево на неодређено вријеме,
3. Наставник математике - 1 извршилац на 12 часова за рад у ЦШ Рођевић и ПО Брањево на неодређено вријеме,
4. Наставник разредне наставе - 1 извршилац у ПО Кисељак на одређено вријеме до 31.8.2014. године.

Кандидати треба да поред општих услова, предвиђених Законом о раду ("Сл. гласник РС" бр:55/07), Законом о основном образовању и васпитању ("Сл. гласник РС" бр:74/08, 71/09 и 104/11) и Правилником о стручним профилима и звањима наставника, стручних сарадника и васпитача ("Сл. гласник РС" бр:77/09 и 86/10). Пријем у радни однос извршиће се у складу са Правилником о процедури и критеријумима пријема радника у радни однос у основној школи ("Службени гласник Републике Српске " број:45/12.).

Кандидати су дужни доставити:
- пријаву на конкурс са контакт телефоном,
- извод из матичне књиге рођених,
- увјерење о држављанству,
- доказ о стеченој стручној спреми - овјерена копија,
- увјерење или потврду Завода за запошљавање на подручју јединице локалне самоуправе гдје је кандидат пријављен о времену проведеном на евиденцији незапослених лица,
- увјерење од високошколске установе о просјеку оцјена током студирања или додатак дипломе,
- рјешење Центра за социјални рад о утврђеном статусу социјално угроженог, уколико се посједује,
- увјерење издато од ранијих послодаваца из којих се јасно види врста посла, степен стручне спреме и дужина оствареног стажа по врстама посла, уколико је остварен стаж.

Увјерење да није осуђиван за кривична дјела учињена против достојанства личности, морала, службене дужности, полног интегритета, злостављања дјетета, полног и другог насиља над дјететом или малољетним лицем и љекарско увјерење доставиће кандидат који буде изабран на конкурсу, а прије заснивања радног односа.
Пријаве слати на адресу Основне школе "Вук Караџић" Рођевић бб, 75413 Козлук.
Сва документа морају бити оригинали или овјерене копије - не старије од шест мјесеци.
О времену тестирања школа ће накнадно обавијестити кандидате који испуњавају услове. Неблаговремене и непотпуне пријаве неће се узимати у обзир, као ни пријаве кандидата који не приступе тестирању и интервјуу.

Конкурс остаје отворен осам (8) дана од дана објављивања у дневним новинама "Глас Српске".
Кандидати који не буду примљени своја документа могу подићи у управи школе.

РЕПУБЛИКА СРПСКА
ОПШТИНА ЗВОРНИК
ОШ "ЈОВАН ЦВИЈИЋ" ДРИЊАЧА
тел.056/395-131; директор:056/395-071,
e-mail: os204@teol.net
Број: 01-568/13

На основу члана 129. став 3. тачка м) Закона о основном образовању и васпитању ("Службени гласник РС" број:74/08,71/09 и 104/11) , директор школе расписује:

КОНКУРС
за упражњено радно мјесто

На одређено вријеме:

- Наставник математике, 16 часова, до повратка радника са функције, а најдаље до 31.8.2014. године.....1 извршилац
- Наставник физике, 6 часова, до повратка радника са функције, а најдаље до 31.8.2014. године .....1 извршилац
- Наставник православне вјеронауке, 10 часова, до 30.6.2014.....1 извршилац
- Наставник техничког образовања, 4 часа, до 31.8.2014. године..... 1 извршилац

Кандидати треба да поред општих услова, предвиђених Законом о раду, Законом о основном васпитању и образовању и Правилником о процедури и критеријумима пријема у радни однос у основној школи ("Службени гласник РС" број:45/12), испуњавају и услове предвиђене Правилником о стручним профилима и звањима наставника, стручних сарадника и васпитача ("Службени гласник РС" број: 77/09 и 86/10).

Уз пријаву је потребно доставити сљедећа документа:
- родни лист или копију личне карте,
- увјерење о држављанству,
- доказ о стеченој стручној спреми,
- увјерење или потврду Завода за запошљавање о времену проведеном на евиденцији незапослених лица,
- увјерење од високошколске установе о просјеку оцјена током студирања или додатак дипломе,
- рјешење Центра за социјални рад о утврђеном статусу социјално угроженог лица, уколико се посједује,
- увјерење издато од ранијих послодаваца из којих се јасно види врста посла, степен стручне спреме и дужина оствареног стажа по врстама посла, уколико је остварен стаж.

Увјерење да није осуђиван за кривична дјела учињена против достојанства личности, морала, службене дужности, полног интегритета, злостављања дјетета, полног и другог насиља над дјететом или малољетним лицем и љекарско увјерење доставиће кандидат који буде изабран на конкурсу, а прије заснивања радног односа.
Пријаве које су неблаговремене или не садрже формалну пријаву са основним подацима и подацима на које се радно мјесто конкурише, доказ о стеченој стручној спреми, увјерење о држављанству, извод из матичне књиге рођених или копију личне карте, неће се разматрати.
Кандидати који испуњавају услове конкурса биће обавијештени телефонски о времену тестирања и давања интервјуа.
Сва документа морају бити оригинали или овјерене копије.
Конкурс остаје отворен осам (8) дана од дана објављивања у дневним новинама "Глас Српске".
Пријаве слати на адресу ЈУ Основна школа "Јован Цвијић" 75410 Дрињача.

Република Српска
Општина Сребреница
ЈУ ОШ "КОСТА ТОДОРОВИЋ"
75436 СКЕЛАНИ
Телефон: 056/471-107

КОНКУРС
за пријем у радни однос приправника

I
1. Наставник математике, 16 часова седмичне норме, ...1 извршилац.
2. Наставник физике, 6 часова седмичне норме ..... 1 извршилац,
3. Наставник биологије, 8 часова седмичне норме ..... 1 извршилац,
4. Наставник руског језика, 8 часова седмичне норме ..... 1 извршилац.

II
1. Наставник физичког васпитања, 8 часова седмичне норме ..... 1 извршилац,
до повратка радника са боловања,
2. Психолог, 50% радног времена, на одређено вријеме до повратка радника
са породиљског одсуства .....1 извршилац.

Услови конкурса под I :

Поред општих услова за заснивање радног односа према Закону о раду – Пречишћени текст ("Сл. гл. РС" бр. 55/07), кандидат треба да испуњава услове из чл. 105. и 106. Закона о основном образовању и васпитању ("Сл. гл. РС" бр. 74/08 и 71/09 и 104/11), те услове о врсти и степену стручне спреме наставника и стручних сарадника у основној школи прописаних Правилником о стручним профилима и звањима наставника, стручних сарадника и васпитача ("Сл. гл. РС" бр. 77/09).
Уз пријаву на конкурс кандидат треба да достави:
- Диплому о завршеној школи,
- Извод из матичне књиге рођених или копију личне карте,
- Увјерење о држављанству БиХ, РС (не старије од шест мјесеци),
- Увјерење надлежног суда о невођењу кривичног поступка,
- Увјерење надлежног органа о неосуђиваности за кривична дјела учињена против достојанства личности, морала, службене дужности политичког интегритета, злостављања дјетета, полног и другог насиља над дјететом или малољетним лицем,
- Увјерење о времену проведеном на евиденцији незапослених,
- Увјерење о просјечној оцјени студирања или додатак на дипломи,
- Љекарско увјерење (прилаже кандидат први на ранг листи а прије заснивања радног односа),
- Рјешење о утврђеном социјалном статусу социјално угроженог (прилаже само кандидат који спада у категорију социјално угроженог лица),
- Рјешење о признању статуса члана породице погинулог борца, рјешење о признању статуса ратног војног инвалида, рјешење о признању статуса борца (прилажу само они кандидати који спадају у ову категорију лица).

Услови конкурса под II :
Поред услова и докумената наведених у тачки I, кандидати под тачком II морају доставити још:
- увјерење о дужини радног стажа на радним мјестима која се траже конкурсом, или овјерена копија радничке књижице,
- доказ о положеном стручном испиту,
- увјерење о времену проведеном на евиденцији незапослених, (прилажу лица која су тренутно незапослена).
Потребна документа могу бити овјерене фотокопије.
Конкурс остаје отворен 8 дана од дана објављивања у "Глас Српске".
Кандидати пријаве достављају лично или на адресу: ЈУ Основна школа "Коста Тодоровић" Скелани 75436 Скелани, са назнаком "Комисија за избор".
Непотпуне и неблаговремене пријаве неће се узимати у разматрање.

Република Српска
Општина Бијељина
ЈУ ОШ "ЋИРИЛО И МЕТОДИЈЕ"
ГЛАВИЧИЦЕ
Број: 378/2013

На основу члана 114. став 1. Закона о основном образовању и васпитању ("Службени гласник Републике Српске", број 74/2012, 71/2009, 104/2011) и Правилника о процедури и критеријумима пријема радника у радни однос у основној школи ("Службени гласник Републике Српске", број 45/2012), директор школе расписује

К О Н К У Р С
за радно мјесто

- Професор/наставник разредне наставе на одређено вријеме (до повратка Милане Савић са боловања), а најдаље до 31.8.2014. године

Услови конкурса
- професор разредне наставе или професор који у дипломи о завршеном факултету има уписану двопредметну групу у којој је разредна настава самосталан или равноправан предмет,
- наставник разредне наставе са завршеном педагошком академијом, смјер разредна настава.

Остала потребна документација:
- увјерење од Суда о невођењу кривичног поступка (не старије од три мјесеца),
- увјерење од МУП-а о неосуђиваности за кривична дјела учињена против достојанства личности, морала, службене дужности, полног интегритета, злостављања дјетета, полног и другог насиља над дјететом или малољетним лицем, по члану 105. став 5. Закона о основном образовању и васпитању ("Службени гласник Републике Српске", број: 74/2008; 71/2009; 104/2011). Подноси га кандидат који буде први на ранг-листи, а прије заснивања радног односа,
- увјерење о држављанству Републике Српске и Босне и Херцеговине(не старије од шест мјесеци),
- извод из матичне књиге рођених (не старије од шест мјесеци) или копија личне карте чиме се доказује да је кандидат пунољетан,
- љекарско увјерење које не може бити старије од шест мјесеци и које прилаже само онај кандидат који буде први на ранг-листи, а прије заснивања радног односа;
- потврда од завода за запошљавање од када се пријављени кандидат налази на њиховој евиденцији;
- доказ о просјеку оцјена током студирања (просјечна оцјена током студирања доказује се увјерењем издатим од високошколске установе или додатком дипломи),
- потврда о дужини радног стажа;
потврда о социјалном статусу (ако кандидат јесте социјални случај, а доказује се рјешењем о утврђеном статусу социјално угроженог лица донесеним од надлежног центра за социјални рад).

Сви кандидати који испуњавају услове конкурса ће бити позвани на усмено и писмено тестирање.

Конкурс остаје отворен 8 дана од дана објављивања у дневном листу "Глас Српске" и Бироу за запошљавање у Бијељини.

Пријаве са поменутом документацијом слати на адресу: ЈУ Основна школа "Ћирило и Методије" – Главичице 76318 са назнаком " Комисији за избор радника".

Напомена: непотпуна, неовјерена, застарјела и неблаговремено достављена документација, неће се разматрати.

За све додатне информације обратити се на телефон школе: 055/551-102 или лично у времену од 7.30 до 15.30 часова.

СРЕДЊОШКОЛСКИ ЦЕНТАР
"МИЛОРАД ВЛАЧИЋ"
ВЛАСЕНИЦА
Број: 05- 976/13

На основу члана 30. став 1. Закона о измјенама и допунама закона о средњем образовању и васпитању ("Сл. гласник РС" бр.104/11 од 21.10.2011. године) и члана 99. став 3) тачка к. Закона о средњем образовању и васпитању ("Сл. гласник РС" бр: 74/08, 106/09 и 104/11), и Правилника о процедури и критеријумима пријема радника у радни однос у средњој школи ("Сл. гласник РС" бр. 45/12), директор ССШЦ "Милорад Влачић" Власеница, р а с п и с у ј е

К О Н К У Р С
за сљедећа радна мјеста

1. Професор психологије.....6 часова на одређено вријеме
2. Професор математике .....2 извршиоца на одређено вријеме

а) 1 пуна норма,
б) 12 часова
3. Дипл. инжењер шумарства.....2 извршиоца на одређено вријеме

а) 1 пуна норма
б) 8 практичне наставе
4. Дипл. инжењер шумарства за обраду дрвета.....8 теорије+6 практичне наставе, на одређено вријеме
5. Дипл. инжењер пољопривреде - општи смјер.....10 теорије+5 практичне наставе на одређено вријеме
6. Професор физичког васпитања - приправник....8 часова на одређено вријеме

I Општи услови

1. да је држављанин Републике Српске, односно БиХ,
2. да је старији од 18 година,
3. да има општу здравствену способност и психофизичку способност за рад са дјецом,
4. да није правоснажном пресудом осуђиван за кривична дјела учињена против достојанства личности, морала, службене дужности, трговине људима, злостављања дјетета, полног и другог насиља над дјететом или малољетним лицем.

II Посебни услови

1. Завршен факултет одговарајућег смјера у складу са Правилником о врсти стручне спреме наставника и стручних сарадника у средњим техничким и средњим стручним школама ("Сл. гласник РС" бр.29/12 од 29.3.2012. године) и Правилником о врсти стручне спреме наставника и стручних сарадника у гимназији ("Сл. гласник РС" бр.11/93).
2. Под редним бр. 1, 2, 3 б) и 4 потребно радно искуство у настави,
3. Под редним бр. 3 а) и 5 најмање 1 година радног искуства у настави и положен стручни испит

III Потребна документација:

- Пријава на конкурс са кратком биографијом,
- Извод из матичне књиге рођених,
- Извод из матичне књиге држављана,
- Фотокопија личне карте,
- Љекарско увјерење надлежне здравствене установе о општој и психофизичкој способности за рад са дјецом (доставља се након одабира кандидата, а прије заснивања радног односа, не старије од 6 мјесеци),
- Увјерење да лице није правоснажном пресудом осуђивано за кривична дјела а посебно за дјела учињена против достојанства личности, морала, службене дужности, трговине људима, злостављања дјетета, полног и другог насиља над дјететом или малољетним лицем (школа ће затражити службеним путем од надлежне установе након што кандидат буде изабран),
- Увјерење о невођењу кривичног поступка (не старије од 3 мјесеца),
- Овјерена фотокопија дипломе, или увјерење о завршеном школовању,
- Увјерење факултета о просјеку оцјена током студирања, уколико просјечна оцјена није наведена у дипломи,
- Увјерење Завода за запошљавање Републике Српске о времену проведеном на евиденцији незапослених лица коју води завод за запошљавање на подручју јединице локалне самоуправе гдје је кандидат пријављен,
- Увјерење о врсти посла и дужини радног стажа са одређеним степеном стручне спреме, издато од стране образовно-васпитне установе или другог послодавца гдје је стаж остварен или овјерена фотокопија радне књижице,
- Рјешење Центра за социјални рад о утврђеном статусу социјално угроженог лица (уколико лице има тај статус)

Оглас остаје отворен 8 дана од дана објављивања. Непотпуне и неблаговремене пријаве неће се узети у разматрање, копије морају бити овјерене.

Тестирање и интервју за кандидате који испуњавају услове конкурса ће се одржати 3.9.2013. године у просторијама школе у 10 часова, о чему кандидати неће бити накнадно обавјештавани. Уз пријаву на конкурс кандидати су дужни доставити оригинална документа или овјерене копије.

Контакт телефон 056/734-833, 056/733-465
Пријаве са документима слати поштом или доставити лично у запечаћеној коверти на адресу: Средњошколски центар "Милорад Влачић" Власеница, Св. апостола Петра и Павла 37, 75440 Власеница, са назнаком: Пријава на конкурс

БОСНА И ХЕРЦЕГОВИНА
РЕПУБЛИКА СРПСКА
ОПШТИНА БИЈЕЉИНА
ОШ "МЕША СЕЛИМОВИЋ" ЈАЊА
Број: 808/13

На основу члана 114. став 1. Закона о основном образовању и васпитању ("Службени гласник Републике Српске", број: 74/08, 71/09 и 104/11) и члана 6. Правилника о раду основне школе "Меша Селимовић" Јања расписујем:

КОНКУРС
за пријем радника у радни однос

- Наставник разредне наставе (пуна норма – један извршилац - Централна школа - до повратка раднице са породиљског одсуствовања)
- Наставник разредне наставе (пуна норма - Централна школа – један извршилац на одређено а најдуже до 31.8.2014. године).
- Наставник разредне наставе (пуна норма – ПО Ново Насеље – два извршиоца на одређено а најдуже до 31.8.2014. године).
- Наставник математике (пуна норма - један извршилац на одређено а најдуже до 31.8.2014. године).
- Наставник географије (16 часова редовне наставе – један извршилац на одређено до 31.8.2014. године)
- Наставник физичког васпитања (2 часа редовне наставе – један извршилац на одређено до 31.8.2014. године)
- Наставник физике (14 часова редовне наставе – један извршилац на одређено до 31.8.2014. године)
- Наставник српског језика (4 часа редовне наставе – један извршилац на одређено до 31.8.2014. године)

Услови конкурса:
Кандидат мора испуњавати услове предвиђене Законом о раду, Законом о основном образовању и васпитању и Правилнику о стручним профилима и звањима наставника, стручних сарадника и васпитача.
Уз пријаву на конкурс, са адресом пребивалишта и телефонским бројем, кандидат је дужан доставити доказе о испуњености услова и то:
- Овјерену копију дипломе о потребној стручној спреми.
- Извод из матичне књиге рођених
- Увјерење да се не води судски поступак (не старије од 3 мјесеца)
- Увјерење о држављанству (не старије од 6 мјесеци).

Поред горе наведене документације доставити и:
- Увјерење или потврду о дужини чекања запослења на Заводу за запошљавање,
- Просјек оцјена током студирања.
- Рјешење о утврђеном статусу угроженог лица донесено од надлежног центра за социјални рад.
- Доказ о радном стажу:
* Увјерење издато од стране васпитно-образовне установе или послодавца у којој је радни стаж остварен - које треба да садржи: врсте посла, степен стручне спреме и дужина оствареног радног стажа по врстама посла или
* Овјерена копија радне књижице

Напомена:

Конкурс остаје отворен 8 дана од дана објављивања у Заводу за запошљавање у Бијељини, у средствима јавног информисања и на огласној табли у школи.
Непотпуне, неблаговремене и неуредне пријаве, као и копије тражене документације које нису овјерене, неће се узимати у разматрање.
Пријаве се могу доставити лично на протокол или препорученом поштом, на адресу ОШ "Меша Селимовић" Јања, Карађорђева 250, 76 316 Јања са назнаком "Конкурс за пријем радника у радни однос".

Босна и Херцеговина
РЕПУБЛИКА СРПСКА
ЈУ ГИМНАЗИЈА "ФИЛИП ВИШЊИЋ"
БИЈЕЉИНА
Рачанска 94
телефон 055 25 00 76, факс 055 25 09 44
e-mail ssrs54bn@teol.net
Број: 1620/12.

На основу члана 76. тачка 1. Закона о средњем образовању и васпитању ("Службени гласник Републике Српске" број: 74/08, 106/09 и 104/11), и члана 4. Правилника о процедури и критеријумима пријема радника у радни однос ("Службени гласник РС" број: 45/12), директор Јавне установе Гимназије "Филип Вишњић" у Бијељини, дана 16.8.2013. године,
р а с п и с у ј е

К О Н К У Р С
за упражњено радно мјесто:

1. Проф. математике, пуна норма, на одређено вријеме, до повратка раднице са боловања, 1 извршилац;
2. Проф. математике, 5 часова у настави, на одређено вријеме, до 31.8.2014. године, 1 извршилац;
3. Проф. руског језика и књижевности, 4 часа у настави, на одређено вријеме, до 30.6.2014. године, 1 извршилац.

Услови конкурса
Поред општих услова, прописаних Законом о раду, кандидати треба да испуњавају и услове из члана 75. Закона о средњем образовању и васпитању ("Службени гласник РС" бр.74/08, 106/09 и 104/11) и Правилника о врсти стручне спреме наставника и сарадника у гимназији ("Службени гласник РС" бр. 11/93), као и услове из Правилника о процедури и критеријумима пријема радника у радни однос ("Службени гласник РС", број: 45/12).

Уз пријаву кандидати су дужни приложити сљедећа документа:

1. Доказ о стеченој стручној спреми;
2. Извод из матичне књиге рођених;
3. Увјерење о држављанству;
4. Увјерење о невођењу кривичног поступка;
5. Увјерење или потврду о времену проведеном на евиденцији незапослених лица коју издаје Завод за запошљавање на подручју јединице локалне самоуправе гдје је кандидат пријављен;
6. Увјерење о просјечној оцјени током студирања коју издаје високошколска установа или је додатак дипломи;
7. Увјерење о оствареном радном стажу издато од стране образовно-васпитне установе у којој је стаж остварен или од стране послодавца код којег је кандидат био запослен или овјерена копија радне књижице;
8. Кратку биографију;
9. Копију личне карте.

Напомена: Љекарско увјерење о психичкој и физичкој способности за рад са ученицима кандидати достављају након што буду одабрани на конкурсу, а прије заснивања радног односа. Такође, увјерење о неосуђиваности школа ће затражити службеним путем од надлежне установе након што кандидат буде изабран, а прије заснивања радног односа.

Тестирање и интервју ће обавити комисија за пријем радника по конкурсу, дана 2.9.2013. године, у 11 часова, просторије школе.

Сва документа морају бити оригинална или овјерене копије.

Непотпуне и неблаговремено приспјеле пријаве се неће узимати у разматрање.

Конкурс је отворен 8 дана од дана објављивања.
Конкурс објавити посредством Завода за запошљавање Републике Српске и дневних новина "Глас Српске" Бањалука.

Пријаве слати на адресу:
Гимназија "Филип Вишњић" 76 300 Бијељина, Рачанска 94.
Информације на телефон: 055/250-076 или 055/250-944.

РЕПУБЛИКА СРПСКА
ОШ "ЈОВАН ДУЧИЋ" ШЕКОВИЋИ
Број: 887/13
Тел: 056/653-206

На основу члана 114. став 1. Закона о основном образовању и васпитању ("Службени гласник Републике Српске", број:74/08, 71/09 и 104/11), директор Основне школе "Јован Дучић" Шековићи расписује:

КОНКУРС
за попуну упражњених радних мјеста

1. Наставник математике и физике у ПО Папраћа - 22 часа, на неодређено вријеме - 1 извршилац
2. Наставник руског језика у ПО Тишча и ПО Папраћа - 12 часова, на неодређено вријеме - 1 извршилац
3. Наставник математике - 4 часа у ЦШ Шековићи, на одређено вријеме до 30.6.2014. године - 1 извршилац
4. Наставник разредне наставе у ПО Папраћа на одређено вријеме до повратка раднице са породиљског одсуства, а најдуже до 24.7.2014. године - .....1 извршилац

Општи и посебни услови за пријем у радни однос:
Поред општих услова за заснивање радног односа предвиђених Законом о раду, сви кандидати треба да испуњавају и посебне услове предвиђене чланом 105. и 106. Закона о основном образовању и васпитању ("Службени гласник Републике Српске", број 74/08, 71/09 и 104/11), услове прописане Правилником о процедури и критеријумима пријема радника у радни однос у основној школи ("Службени гласник Републике Српске", број: 45/12) и услове предвиђене Правилником о стручним профилима и звањима наставника, стручних сарадника и васпитача ("Службени гласник Републике Српске", број 77/09 и 86/10).

Кандидати су дужни доставити сљедећа документа:
1. Пријаву на конкурс са кратком биографијом и број телефона,
2. Диплому о потребној стручној спреми (завршен први циклус студијског програма и стручно звање у одређеној области или еквивалент, односно висока или виша стручна спрема),
3. Увјерење о држављанству (не старије од 6 мјесеци),
4. Извод из матичне књиге рођених,

Пријем у радни однос извршиће се у складу са Правилником о процедури и критеријумима пријема радника у радни однос у основној школи ("Службени гласник Републике Српске", број : 45/12)

Кандидати, уз обавезну документацију, треба да доставе и:
1. Увјерење Завода за запошљавање на подручју јединице локалне самоуправе гдје је кандидат пријављен о времену проведеном на евиденцији незапослених лица у стручној спреми траженој конкурсом
2. Увјерење издато од високо школске установе о просјеку оцјена које је кандидат остварио током студирања или додатак који је издат уз диплому,
3. Рјешење о утврђеном статусу социјално угроженог лица издато од стране надлежног центра за социјални рад, уколико кандидат има наведено рјешење,
4. Увјерење о радном стажу издато од послодавца код којег је кандидат био запослен а које садржи сљедеће податке: врсту посла, степен стручне спреме и дужина оствареног радног стажа по врстама посла. Уколико је кандидат радио са непуним радним временом, то радно вријеме је потребно прерачунати у пуно радно вријеме (послије стицања стручне спреме тражене конкурсом), уколико кандидат има радног стажа и овјерену копију радне књижице,
Кандидат који буде изабран на конкурс, а прије заснивања радног односа, обавезан је доставити љекарско увјерење надлежне здравствене установе о општој и психофизичкој способности за рад са дјецом, не старије од 6 мјесеци, као и увјерење о неосуђиваности.
О термину одржавања тестирања и интервју кандидати ће бити накнадно обавијештени.

Све копије докумената треба да буду овјерене.

Конкурс остаје отворен осам (8) дана од дана објављивања.

Пријаве са доказима о испуњавању услова конкурса доставити на адресу: Основна школа "Јован Дучић" улица Проте Матије Ненадовића број 5 75450 Шековићи са назнаком "Пријава на конкурс".

Непотпуне и неблаговремене пријаве неће се узети у разматрање.

ЈУ ОШ "ВУК КАРАЏИЋ"
ВЛАСЕНИЦА
Број: 516/13
Ул. Светосавска 30, Власеница
ЈИБ: 4400275560009
Тел: 056/733-813; 056-490-999

К О Н К У Р С

За радно мјесто:
1. Наставник математике .....12 часова на одређено вријеме до 31.8.2014. године.
2. Наставник историје .....9 часова на одређено вријеме до повратка радника са породиљског боловања (до 29.10.2013. г.).
3. Наставник исламске вјеронауке .....2 часа на одређено вријеме до 31.8.2014. године.
4. Наставник српског језика..... 8 часова на одређено вријеме до 31.8.2014. године.
5. Наставник разредне наставе ..... 1 извршилац на одређено вријеме до повратка радника са породиљског боловања а најдаље до 31.12.2013. године.
6. Наставник разредне наставе.....1 извршилац на неодређено вријеме.
7. Наставник разредне наставе ПО Мишари .....1 извршилац на неодређено вријеме.
8. Наставник разредне наставе ПО Мишари .....1 извршилац на одређено вријеме до 31.8.2014. године.
9. Наставник разредне наставе ПО Цикотска Ријека.....1 извршилац на одређено вријеме до 31.8.2014. године.
10. Наставник разредне наставе ПО Церска .....1 извршилац на одређено вријеме до 31.8.2014. године.

Општи и посебни услови за пријем у радни однос:
Поред општих услова предвиђених Законом о раду, кандидати треба да испуњавају и посебне услове предвиђене чланом 105. Закона о основном образовању и васпитању ("Службени гласник Републике Српске", број 74/08; 71/09 и 104/2011), и услове прописане Правилником о стручним профилима и звањима наставника и стручних сарадника у основној школи ("Службени гласник Републике Српске", број 77/09 и 86/10).

Кандидати су дужни доставити сљедећа документа:
1. Пријаву на конкурс са кратком биографијом и контакт телефон,
2. Диплому или овјерену копију дипломе о стручној спреми,
3. Увјерење о држављанству,
4. Извод из матичне књиге рођених.
Сви документи које кандидат достави морају бити оригинал или овјерене копије.
Пријем у радни однос извршиће се у складу са Правилником о процедури и критеријумима пријема радника у радни однос у основној школи ("Службени гласник Републике Српске", број 45/12).

Уз наведену документацију кандидати су дужни доставити:
1. Увјерење или потврду Завода за запошљавање о времену проведеном на евиденцији незапослених лица, након стицања одговарајуће стручне спреме,
2. Увјерење издато од високошколске установе о просјеку оцјена које је кандидат остварио током студирања или додатак који је издат уз диплому,
3. Рјешење о утврђеном статусу социјално угроженог лица донесено од стране надлежног Центра за социјални рад (уколико кандидат посједује наведено рјешење),
4. Увјерење о радном стажу издато од послодавца код којег је кандидат био запослен или овјерена копија радне књижице (послије стицања дипломе Првог циклуса студија).
Кандидат који буде примљен на упражњено радно мјесто, прије заснивања радног односа, обавезан је доставити љекарско увјерење о психичкој, физичкој и здравственој способности за рад са ученицима (не старије од 6 мјесеци) као и уверење о неосуђиваности.
Кандидати који испуњавају услове конкурса биће тестирани у просторијама школе дана 4.9.2013. године (сриједа) са почетком у 12 часова а након тога обавиће се интервју са истим.

Конкурс остаје отворен 8 дана_од дана објављивања.
Непотпуне и неблаговремене пријаве неће се узети у разматрање.

Школа не преузима обавезу враћања документације кандидатима који не буду изабрани, те исти могу своју документацију подићи у канцеларији секретара школе, сваким радним даном од 8 до 14 часова.
Пријаве са потребном документацијом са назнаком "за конкурс" доставити путем поште на адресу: ЈУ Основна школа "Вук Караџић" Власеница, Светосавска 30, 75440 Власеница.

РЕПУБЛИКА СРПСКА
ОПШТИНА ЗВОРНИК
ЈУ ОШ "СВЕТИ САВА"
ЗВОРНИК
Број: 931/1

На основу члана 28. Закона о измјенама и допунама Закона о основном образовању и васпитању ("Службени гласник Републике Српске", број 104/11), директор Јавне установе Основна школа "Свети Сава" Зворник, р а с п и с у ј е

К О Н К У Р С
за упражњена радна мјеста

1. Професор разредне наставе - приправник, 1 извршилац на одређено вријеме до повратка раднице са породиљског боловања, у централној школи у Зворнику.
Услови: ВСС - професор разредне наставе.

2. Професор - наставник разредне наставе - 2 извршиоца на одређено вријеме до повратка радница са породиљског боловања, пуна норма часова, у централној школи у Зворнику.
Услови: ВСС - професор разредне наставе или ВШС - наставник разредне наставе и да кандидати имају најмање 1 (једну) годину радног искуства у настави.

3. Професор - наставник српског језика - 1 извршилац за 20 часова наставе седмично, на одређено вријеме до повратка радника са функције, у централној школи у Зворнику.
Услови: ВСС - професор српског језика и књижевности или ВШС - наставник српског језика и књижевности и да кандидат има најмање 1 (једну) годину радног искуства у настави.

4. Професор - наставник руског језика - 1 извршилац за 8 часова наставе седмично, на одређено вријеме до 31.8.2014. године, у централној школи у Зворнику.
Услови: ВСС - професор руског језика и књижевности или ВШС - наставник руског језика и књижевности и да кандидат има најмање 1 (једну) годину радног искуства у настави.

5. Професор - наставник математике - 1 извршилац за 8 часова наставе седмично, на неодређено вријеме, у централној школи у Зворнику.
Услови: ВСС - професор математике или ВШС - наставник са завршеном педагошком академијом група математика-физика и да кандидат има најмање 1 (једну) годину радног искуства у настави.

6. Професор - наставник физике - 1 извршилац за 6 часова наставе седмично, на неодређено вријеме, у централној школи у Зворнику.
Услови: ВСС - професор физике или ВШС - наставник са завршеном педагошком академијом група физика-математика и да кандидат има најмање 1 (једну) годину радног искуства у настави.

Поред општих услова предвиђених Законом о раду, кандидати треба да имају одговарајућу стручну спрему прописану Законом о основном образовању и васпитању и Правилником о стручним профилима и звањима наставника, стручних сарадника и васпитача ("Службени гласник РС", број 77/09).
Пријем у радни однос извршиће се у складу са Правилником о процедури и критеријумима пријема радника у радни однос у основној школи ("Службени гласник РС", број 45/12).
Кандидати су дужни приложити сљедећу документацију:
- Пријаву на конкурс са кратком биографијом и контакт телефоном,
- Диплому или овјерену копију дипломе о завршеном факултету,
- Извод из матичне књиге рођених или овјерена копија личне карте,
- Увјерење о држављанству,
- Увјерење од Завода за запошљавање о времену проведеном на евиденцији незапослених лица,
- Увјерење о просјеку оцјена које је кандидат остварио током студирања,
- Рјешење о утврђеном статусу социјално угроженог лица од стране надлежног Центра за социјални рад, уколико кандидат има статус угроженог лица,
- Увјерење о радном стажу издато од послодавца код којег је кандидат био запослен или овјерена копија радне књижице, за радна мјеста под редним бројем бројем 2, 3, 4, 5. и 6.
- Увјерење да се не води кривични поступак против кандидата.

Сва документа морају бити оригинал или овјерене копије не старије од шест мјесеци.
Са кандидатима ће се обавити интервју и тестирање. Термин интервјуа и тестирања ће се утврдити на контакт телефон кандидата који буду навели у пријави на конкурс.
Непотпуне и неблаговремене пријаве неће се разматрати као и пријаве кандидата који не приступе тестирању и интервјуу.
Конкурс остаје отворен 8 дана од дана објављивања у новинама "Глас Српске" Бањалука.
Пријаве на конкурс са документацијом доставити на адресу: Основна школа "Свети Сава" Зворник, ул. Светог Саве 71А.

Кандидати који не буду примљени своја документа могу подићи у управи школе.

ТЕХНИЧКИ ШКОЛСКИ ЦЕНТАР – ЗВОРНИК
Република Српска
тел: 056 260 899, факс: 056 260 897
e-mail: ssrs63zv@rstel.net sajt: www.tsc.zvornik.net
Број: 01-896/13

На основу члана 4. Правилника о процедури и критеријумима пријема радника у радни однос у средњој школи ("Сл. гласник РС" бр. 45/12), расписује се

К О Н К У Р С
за пријем у радни однос

1. Професор физике, 1 извршилац, 2 часа недјељно, на одређено вријеме до 31.8.2014. године,
2. Професор новчаног пословања, 1 извршилац, 9 часова недјељно, на одређено вријеме до 31.8.2014. године,
3. Професор екологије и заштите животне средине, 1 извршилац, 4 часа недјељно, на одређено вријеме до 31.8.2014. године,
Општи услови које кандидати морају да испуњавају су:
- Да је држављанин Републике Српске и БиХ, што се доказује увјерењем о држављанству,
- Да је пунољетан, што се доказује изводом из матичне књиге рођених или копијом личне карте.
Поред општих услова кандидати су дужни да доставе сљедећа документа:
- Доказ о одговарајућем степену и врсти стручне спреме, и то:
За послове под редним бројем 1.: професор физике, дипломирани физичар, дипломирани астрофизичар, професор физике и математике, професор математике и физике, професор математике с физиком, професор физике и електротехнике, професор физике и механике, дипломирани физикохемичар.
За послове под редним бројем 2.: дипломирани економиста.
За послове под редним бројем 3.: професор екологије и заштите животне средине, професор биологије, дипломирани биолог, дипломирани инжењер заштите околине.
- Доказ о просјечној оцјени током студирања.
- Доказ о времену проведеном на евиденцији незапослених лица.
- Доказ о утврђеном статусу социјално угроженог лица.
- Доказ о оствареном радном стажу у образовно-васпитном раду (доказује се увјерењем о радном стажу или овјереном фотокопијом радне књижице).
- Доказ о оствареном радном стажу ван образовно-васпитном раду(доказује се увјерењем о радном стажу или овјереном фотокопијом радне књижице).

Рок за пријављивање кандидата је 8 дана, од дана објављивања у дневном листу "Глас Српске".
Непотпуне и неблаговремене пријаве неће се разматрати.
Пријаву са потребним документима слати на адресу:
Технички школски центар, Каракај бб, 75 400 Зворник, са напоменом "за Конкурс".
Све остале информације везане за конкурс кандидати могу добити путем телефона 056/260-899.

Република Српска
Град Бијељина
ЈУ ОШ "ДОСИТЕЈ ОБРАДОВИЋ" СУВО ПОЉЕ
Број: 474/2013
Тел. 055/325-018

На основу члана 114. став 1. и члана 129. став 3. тачка м. Закона о основном образовању и васпитању ("Службени гласник РС", број 74/08, 71/09 и 104/11) директор Јавне установе Основне школе "Доситеј Обрадовић" Суво Поље расписује јавни

К О Н К У Р С
за упражњено радно мјесто

1. Наставник или професор разредне наставе, на одређено вријеме, замјена до повратка радника са боловања, а најкасније до краја наставе у првом полугодишту школске 2013/14. године, са положеним стручним испитом,
2. Наставник или професор разредне наставе, на одређено вријеме до 31.8.2014. године, са или без положеног стручног испита,
3. Наставник или професор разредне наставе, на одређено вријеме до повратка директора са функције, а најкасније до 31.8.2014. године, са или без положеног стручног испита.

Услови су сљедећи:
Поред општих услова за заснивање радног односа прописаних Законом о раду ("Службени гласник РС", број 55/07), кандидати морају испуњавати услове из члана 105. Закона о основном образовању и васпитању ("Службени гласник РС", број 74/08, 71/09 и 104/11) и услове прописане Правилником о стручним профилима и звањима наставника, стручних сарадника и васпитача у основној школи ("Службени гласник РС", број 77/09 и 86/10).
Пријем у радни однос извршиће се у складу са Правилником о процедури и критеријумима пријема радника у радни однос у основној школи ("Службени гласник РС", број 45/12).

Уз пријаву на конкурс, са адресом пребивалишта и тел. Бројем, доставити:

1) Доказ о стручној спреми,
2) Увјерење о положеном стручном испиту,
3) Извод из МКР (од 1.9.2010. трајно важи),
4) Увјерење о држављанству (не старије од 6 мјесеци),
5) Увјерење из Суда да се не води кривични поступак (не старије од 3 мјесеца),
6) Потврду о дужини времена проведеном на евиденцији незапослених лица коју води Завод за запошљавање на подручју јединице локалне самоуправе гдје је кандидат пријављен (не старију од мјесец дана),
7) Увјерење о просјеку оцјена током студирања,
8) Рјешење уколико је утврђен статус социјалног угроженог лица издато од надлежног Центра за социјални рад и
9) Увјерење о оствареном радном стажу или овјерена копија радне књижице.
Љекарско увјерење доставља кандидат који је изабран по конкурсу, а прије заснивања радног односа.

Конкурс остаје отворен 8 (осам) дана од дана објављивања на огласној табли Бироа за запошљавање и дневног листа "Глас Српске".
Пријаве слати на адресу: ЈУ Основна школа "Доситеј Обрадовић" 76321 Суво Поље, Бијељина.
Сви документи које кандидат достави морају бити оригинали или овјерене копије (овјера не старија од шест мјесеци).
Непотпуне и неблаговремене пријаве неће се узети у разматрање.
Кандидати који испуњавају услове конкурса биће обавијештени путем телефона о времену тестирања и давања интервјуа.

РЕПУБЛИКА СРПСКА
ОПШТИНА УГЉЕВИК
ЈУ ОШ "ВУК КАРАЏИЋ" ЗАБРЂЕ
76330 Угљевик, телефон-факс: 055/772-463,
e-mail: os156@teol.net
Број: 619/2013

На основу члана 114. тачка 1. Закона о основном образовању и васпитању ("Сл. гласник РС" број 74/08, 71/09 и 104/11), Закона о раду ("Сл. гласник РС" бр. 55/07 – пречишћен текст), Правилника о процедури и критеријумима пријема радника у радни однос у основној школи ("Сл. гласник РС" бр. 45/12), Правилника о раду школе и Колективног уговора, те потребе о заснивању радног односа, директор школе доноси одлуку по којој се расписује

К О Н К У Р С
за пријем кандидата на сљедеће радно мјесто

1. Наставник демократије – 1 извршилац – 1 час седмичне норме, на одређено вријеме до 30.8.2014. год.

2. Услов за пријем наставника на горе наведено радно мјесто је, поред општих услова утврђених Законом о раду, испуњавање и посебних услова предвиђених Законом о основном образовању и васпитању (чл. 105. и 106. овог закона) и Правилником о стручним профилима наставника, стручних сарадника и васпитача ("Сл. гласник РС" бр. 77/09 и 86/10)

Уз пријаву потребно је доставити сљедећа документа:

- овјерену фотокопију дипломе о стручној спреми,
- извод из матичне књиге рођених,
- увјерење о држављанству, не старије од 6 мјесеци
- увјерење од суда да се не води кривични поступак, не старије од 3 мјесеца
- увјерење од Завода за запошљавање (вријеме проведено на евиденцији незапослених лица након стицања одговарајуће стручне спреме)
- просјек оцјена током студирања
- овјерену фотокопију радне књижице, као доказ о радном стажу
- рјешење о утврђеном статусу социјално угроженог лица од надлежног центра за социјални рад (ако је кандидат социјално угрожено лице)

Љекарско увјерење које не може бити старије од 6 мјесеци прилаже кандидат који буде изабран за ово радно мјесто (први на ранг листи), а прије заснивања радног односа.

Пријаве и потребне документе слати на адресу:
ЈУ ОШ "Вук Караџић" Забрђе, 76330 Угљевик.
Непотпуне и неблаговремене пријаве неће се узимати у разматрање.
Конкурс остаје отворен 8 дана од дана објављивања у "Гласу Српске".
Школа не преузима обавезу враћања докумената.
Комисија за избор ће обавити интервју са кандидатима који испуњавају услове конкурса.
О датуму и времену одржавања интервјуа кандидати ће бити телефонски обавијештени.

БиХ
РЕПУБЛИКА СРПСКА
ЈУ ОШ "ДЕСАНКА МАКСИМОВИЋ"
ЧЕЛОПЕК –ЗВОРНИК
Број: 01-944/13.

На основу члана 129. став 3. тачка м. Закона о основном образовању и васпитању ("Сл. гласник РС" 74/08; 71/09 и 104/11), директор школе доноси одлуку да се распише

ОГЛАС
о измјени огласа објављеног 14.8.2013. године

Оглас за пријем радника бр. 01-900/13 објављен у "Гласу Српске" 14.8.2013. године, мијења се тако да се тачка под 4. за пријем наставника демократије брише, а под 6. за пријем наставника ликовног ће умјесто 8 часова стајати 7 часова.

филијала ИСТОЧНО САРАЈЕВО

СРЕДЊОШКОЛСКИ ЦЕНТАР
"27. ЈАНУАР"
РОГАТИЦА
Ул. Српске слоге 116
Тел./факс: 058-420-081 - директор
Тел. 058-420-681 - секретар
e-mail:ssrs73ro@inecco.net

На основу члана 75. и 76. Закона о средњем образовању и васпитању ("Службени гласник РС" бр. 74/08, 106/09) и члана 29. и 30. Закона о измјенама и допунама Закона о средњем образовању и васпитању ("Сл. гл РС" бр. 104/11), директор школе, расписује

КОНКУРС
О СЛОБОДНОМ РАДНОМ МЈЕСТУ

1. Професор стручне наставе у економској струци - дипломирани економиста на одређено вријеме, до повратка раднице са неплаћеног одсуства
I – Општи услови:
1. да је држављанин РС, односно БиХ,
2. да је старији од 18 година,
3. да има општу здравствену способност и психофизичку способност за рад са дјецом,

4. да није правоснажном пресудом осуђиван за кривична дјела учињена против достојанства личности, морала службене дужности, трговине људима, злостављања дјетета, полног и другог насиља над дјететом или малољетним лицем.

II - Посебни услови:
1. Завршен факултет одговарајућег смјера у складу са Правилником о врсти стручне спреме наставника и стручних сарадника у средњим техничким и средњим стручним школама ("Сл. гл. РС" бр. 29/12) и Правилником о врсти стручне спреме наставника и стручних сарадника у гимназији ("Служб. гласник РС" бр. 11/93).

III - Потребна документација:
- пријава на конкурс са кратком биографијом,
- извод из матичне књиге рођених,
- извод из матичне књиге држављана,
- љекарско увјерење надлежне здравствене установе о општој и психофизичкој способности за рад са дјецом (доставља се након одабира кандидата, а прије заснивања радног односа),
- овјерена фотокопија дипломе, или увјерење о завршеном школовању,
- увјерење факултета о просјеку оцјена током студирања,
- увјерење Завода за запошљавање Републике Српске о времену проведеном на евиденцији незапослених лица или
- доказ о радном искуству.
Прије пријема у радни однос обавиће се интервју са кандидатима.
Са изабраним кандидатом закључиће се уговор о раду по достави свих потребних докумената, сходно члану 75. Закона о средњем образовању и васпитању ("Службени гласник РС" бр. 74/08).
Конкурс остаје отворен 8 дана од дана објављивања у дневном листу "Глас Српске".
Непотпуне и неблаговремене пријаве неће се узимати у разматрање.
Пријаве са оригиналним документима о испуњавању услова огласа
доставити на адресу: ЈУ СРЕДЊОШКОЛСКИ ЦЕНТАР "27. ЈАНУАР", Рогатица, ул. Српске слоге бр. 98, 73220 Рогатица.
Сва ближа обавјештења могу се добити на телефоне: 058/420-081, 058-420-681.

РЕПУБЛИКА СРПСКА
ЈУ ОШ "ЈОВАН ДУЧИЋ" КАСИНДО
Ул. Младичка бр. 3
71 216 Источна Илиџа
Тел. 057 316 865
E-mail: os187@teol.net

На основу позитивних законских прописа и указаних потреба Основна школа "Јован Дучић" Касиндо расписује:

КОНКУРС
за попуну упражњених радних мјеста

1. Наставник математике (8 часова) - 1 извршилац на одређено вријеме до повратка радника са функције, а најдуже до 30.6.2014. године;
2. Наставник физике (12 часова) - 1 извршилац на одређено вријеме до повратка радника са функције, а најдуже до 30.6.2014. године.

Услови конкурса:
Поред општих услова прописаних Законом о раду, кандидати треба да испуњавају услове прописане Законом о основном образовању и васпитању ("Службени гласник Републике Српске" број: 74/08, 71/09 и 114/11) и Правилником о врсти стручне спреме наставника и стручних сарадника у основној школи ("Службени гласник Републике Српске" број 77/09).
Уз пријаву на конкурс и краћу биографију кандидати су дужни доставити овјерене фотокопије сљедећих докумената:
1. Диплома о завршеном факултету,
2. Извод из матичне књиге рођених,
3. Увјерење о држављанству,
Љекарско увјерење о психичкој, физичкој и здравственој способности, не старије од шест мјесеци, ће доставити, прије потписивања Уговора о раду, кандидат који буде примљен у радни однос.
За кандидата који буде изабран путем конкурса, прије заснивања радног односа школа ће тражити увјерење о неосуђивању.
Пријем у радни однос извршиће се у складу са Правилником о процедури и критеријумима пријема радника у радни однос у основној школи ("Службени гласник Републике Српске" број 45/12).
Документација потребна за бодовање приликом утврђивања листе кандидата за пријем у радни однос, коју треба доставити уз пријаву на конкурс:
1. Увјерење издато од високошколске установе или додатак дипломи о просјечној оцјени током студирања;
2. Увјерење или потврда издата од Завода за запошљавање на подручју јединице локалне самоуправе гдје је кандидат пријављен о времену проведеном на евиденцији незапослених лица, уколико се кандидат тренутно налази на евиденцији завода;
3. Увјерење о радном стажу издато од послодавца код којег је кандидат био запослен или овјерена копија радне књижице (послије стицања дипломе првог циклуса студија), уколико кандидат има радно искуство;
4. Рјешење о утврђеном статусу социјално угроженог лица донесено од надлежног Центра за социјални рад, уколико кандидат има статус социјално угроженог лица.
Сва документа која кандидат достави морају бити оригинали или овјерене фотокопије.
О датуму тестирања и разговору кандидати који испуњавају услове конкурса биће накнадно обавијештени.
Конкурс остаје отворен осам (8) дана од дана објављивања.
Пријаве са потребним документима доставити искључиво путем поште, са назнаком "за конкурс", на сљедећу адресу:
Основна школа "Јован Дучић" Касиндо
Ул. Младичка бр. 3
71 216 Источна Илиџа.
Непотпуне и неблаговремене пријаве неће бити узете у разматрање.

РЕПУБЛИКА СРПСКА
ЈУ ОШ "ЈОВАН ДУЧИЋ" КАСИНДО
Ул. Младичка бр. 3
71 216 Источна Илиџа
Тел. 057 316 865
E-mail: os187@teol.net

ПОНИШТЕЊЕ ДИЈЕЛА КОНКУРСА

Основна школа "Јован Дучић" Касиндо поништава дио конкурса - под бројем 4, објављен у дневним новинама "Глас Српске" дана 7.8.2013. године, за попуну упражњеног радног мјеста:

Наставник техничког образовања и информатике - 1 извршилац на неодређено вријеме (2 часа).

РЕПУБЛИКА СРПСКА
ОШ " ПАЛЕ" ПАЛЕ
Ул. Милана Симовића бр. 26
71420 Пале
Тел. 057/200-170
057/223-025
os194@paleol.net

На основу члана 127. Закона о основном образовању и васпитању ("Службени гласник Републике Српске" бр. 74/08), те члана 34. Закона о измјенама и допунама Закона о основном образовању и васпитању ("Службени гласник Републике Српске" бр. 104/11), као и Правилника о условима и начину избора директора школе ("Службени гласник Републике Српске" бр. 112/09) Основна школа "Пале" Пале расписује

КОНКУРС
за избор и именовање директора школе

За директора школе може да буде изабран кандидат који поред општих испуњава и сљедеће услове:
- да има завршен први циклус одговарајућег студијског програма или еквивалент, односно вишу или високу стручну спрему,
- да има најмање пет година радног искуства у струци у просвјети, након
стицања више или високе стручне спреме,
- да није осуђивано правоснажном пресудом на безусловну казну затвора и да се против њега не води кривични поступак,
- да има предложен програм рада и истиче се у реализацији или
организацији васпитно-образовног процеса у школи.

Уз пријаву на конкурс кандидати треба да доставе овјерене фотокопије или оригинале сљедећих докумената:
- Кратку биографију,
- Диплому о завршеној стручној спреми,
- Увјерење о положеном стручном испиту,
- Увјерење о држављанству,
- Извод из матичне књиге рођених,
- Потврду о радном искуству у васпитно-образовном раду у школи,
- Љекарско увјерење (доставља кандидат који буде изабран не старије од 6 мјесеци),
- Увјерење да се против њега не води кривични поступак,
- Увјерење да није осуђиван правоснажном пресудом на безусловну казну затвора (школа ће прибавити по службеној дужности за кандидата који буде изабран путем конкурса, а прије заснивања радног односа),
- Приједлог програма рада директора школе.
Директор школе бира се на период од 4 године
Конкурс остаје отворен 15 дана од дана објављивања у "Гласу Српске".
Сви кандидати ће о одлуци о избору директора бити обавијештени писменим путем у року од 8 дана од дана доношења исте.
Непотпуне и неблаговремене пријаве неће се узети у разматрање.
Пријаве са наведеном документацијом могу се доставити лично или путем поште на сљедећу адресу: Основна школа "Пале", Милана Симовића 26, Пале.

СРЕДЊОШКОЛСКИ ЦЕНТАР "ПАЛЕ" ПАЛЕ
ЊЕГОШЕВА БР. 7
71420 Пале
Телефон (57) 223-001, Факс: 223-118
E-Mail ssrs69pa@paleol.net

На основу члана 76. став 1. Закона о средњем образовању и васпитању ("Службени гласник Републике Српске" број 74/08, 106/09 и 104/11) директор Средњошколског центра Пале расписује

КОНКУРС
за пријем у радни однос:

1. Професор њемачког језика, 2 извршиоца, 30 часова на одређено радно вријеме до 31.8.2014. године;
2. Професор физике, 1 извршилац, 4 часа на одређено радно вријеме до 31.8.2014. године;
3. Професор хемије, 1 извршилац, 8 часова на одређено радно вријеме до 31.8.2014. године.

Уз пријаву кандидати су дужни приложити сљедећа документа:
1. Биографију;
2. Овјерену фотокопију дипломе - завршен први циклус студијског програма и стручно звање у одређеној области или еквивалент;
3. Извод из матичне књиге рођених;
4. Увјерење о држављанству;
5. Увјерење да није правоснажном пресудом осуђиван за кривична дјела учињена против достојанства личности, морала, службене дужности, трговине људима, злостављања дјетета, полног и другог насиља над дјететом или малољетним лицем (затражиће школа за кандидата који буде изабран на конкурсу по службеној дужности);
6. Љекарско увјерење о психофизичкој и здравственој способности за рад са ученицима (доставља кандидат који буде изабран на конкурсу, а прије заснивања радног односа);
7. Доказ о времену проведеном на евиденцији незапослених лица издат од Завода за запошљавање;
8. Доказ о просјечној оцјени током студирања;
9. Доказ о статусу социјално угроженог лица;
10. Доказ о оствареном радном стажу (овјерена фотокопија радне књижице).

Тестирање кандидата који испуњавају услове тражене конкурсом биће обављено у понедјељак, 2.9.2013. године у 10 часова, а интервју у 12 часова.
Конкурс остаје отворен (8) осам дана од дана објављивања.
Непотпуне и неблаговремене пријаве се неће узети у разматрање.
Документација послата на конкурс уз пријаву се не враћа.

Пријаве на конкурс са потребном документацијом слати на адресу:
Средњошколски центар Пале, улица Његошева бр. 7, 71420 Пале.

филијала ТРЕБИЊЕ

РЕПУБЛИКА СРПСКА
ЈУ ОШ "СВЕТИ САВА"
Светосавска бр.23
88380 ЉУБИЊЕ
Тел/факс 059-621-139

На основу Одлуке директора школе о измјени одлуке о расписивању Конкурса за избор наставника бр.281-1/13 од 15.8.2013. године Основна школа "Свети Сава" Љубиње врши

И С П Р А В К У К О Н К У Р С А
за попуну упражњених радних мјеста
за школску 2013/14. годину

Због техничке грешке (објаве већег броја часова) мијења се Конкурс објављен дана 31.7.2013. године у дневном листу "Глас Српске" у дијелу који се односи на наставника математике. Умјесто текста који гласи: "Наставник математике на неодређено вријеме - 8 часова" треба да стоји "Наставник математике на неодређено вријеме - 4 часа" и иза тога се додаје текст "Наставник физике на неодређено вријеме - 2 часа".

До исправке конкурса је дошло због уступања часова раднику који због смањења одјељења нема фонд часова.

У преосталом дијелу Конкурс остаје непромијењен.

ЈУ ОШ "ВУК КАРАЏИЋ" ТРЕБИЊЕ
Милоша Црњанског бр 4
Тел/факс: 059 271 720; 220 014
Број:456/13
Датум: 15.8.2013.

К О Н К У Р С
за пријем у радни однос

1. Наставник техничког образовања за 2 часа, на одређено вријеме, до 31.8.2014. године.

Потребно је да кандидати имају радно искуство од најмање годину дана у настави.

Поред услова предвиђених Законом о раду, кандидати треба да испуњавају услове прописане и Правилником о стручним профилима и звањима наставника и сарадника и васпитача ("Службени гласник Републике Српске", бр. 77/09).
Процедура пријема радника биће обављена у складу са Правилником о процедури и критеријумима пријема радника у радни однос у основној школи ("Службени гласник Републике Српске", бр. 45/12).
Уз пријаву на конкурс, кандидати су дужни да доставе сљедећа документа:

1. Овјерену копију дипломе (за дипломе стечене након 6.4.1992. године ван граница Републике Босне и Херцеговине и Републике Србије, уложити Рјешење о признавању - нострификацији);
2. Извод из матичне књиге рођених;
3. Увјерење о држављанству;
4. Увјерење о некажњавању;
5. Увјерење или потврду о времену проведеном на евиденцији незапослених лица коју издаје Завод за запошљавање на подручју јединице локалне самоуправе гдје је кандидат пријављен;
6. Увјерење о просјечној оцјени током студирања коју издаје високошколска установа или је додатак дипломи;
7. Рјешење о утврђеном статусу социјално угроженог лица (уколико је кандидату такав статус утврђен), донесеном од надлежног Центра за социјални рад.
8. Увјерење о оствареном радном стажу издато од стране васпитно-образовне установе или неког другог послодавца или овјерена фотокопија радне књижице (односи се на кандидате који имају радно искуство).
Сви кандидати који испуњавају услове конкурса биће тестирани и интервјуисани.

Пријаву на конкурс и потребна документа кандидати су дужни да доставе лично или путем поште на адресу: ЈУ Основна школа "Вук Караџић" Милоша Црњанског бр. 4, 89 101 Требиње.
Љекарско увјерење кандидат доставља након избора по конкурсу, а прије заснивања радног односа.
Непотпуне и неблаговремено достављене пријаве неће бити разматране.
Оглас остаје отворен осам (8) дана од дана објављивања.

ЈУ СРЕДЊОШКОЛСКИ ЦЕНТАР ФОЧА
ФОЧА
Број: 02-238/13
Датум: 16.8.2013.

На основу члана 99. Закона о средњем образовању и васпитању ("Сл. гласник Републике Српске" број:74/08, 106/09, 104/11), указане потребе и Одлуке директора школе, расписује се

К О Н К У Р С
за попуну слободних радних мјеста

I
Наставник на одређено радно вријеме до краја шк. године

Бр.	Назив радног мјеста	Бр. извршилаца	Број часова
1.	Проф. географије	1	2
2.	Проф. стручних предмета машинске струке	1	4

Услови конкурса:
Осим услова утврђених Законом о раду - Пречишћен текст ("Службени гласник РС" број: 55/07), кандидат треба да испуњава и услове у складу са Законом о средњем образовању и васпитању ("Сл. гласник РС", број:74/08, 106/09 и 104/11) Правилником о врсти стручне спреме наставника и сарадника у гимназији ("Службени гласник Републике Српске" број:11/93) и Правилником о врсти стручне спреме наставника и стручних сарадника у средњим техничким и средњим стручним школама ("Сл. гласник РС" 91/09 и 29/12), односно да:
а) има одговарајући ниво образовања- завршени први циклус студијског програма и стручно звање у одређеној области или еквивалент;
б) није правоснажном пресудом осуђивано за кривична дјела учињена против достојанства личности, морала, службене дужности, трговине људима, злостављања дјетета, полног и другог насиља над дјететом или малољетним лицем
в) има љекарско увјерење о психичкој и физичкој способности за рад са ученицима
Уз пријаву на конкурс кандидат је дужан да достави и сљедећа документа:
- кратку биографију
- увјерење о држављанству;
- диплому о потребној стручној спреми
- извод из матичне књиге рођених
- потврду завода за запошљавање на подручју јединице локалне самоуправе гдје је кандидат пријављен о времену проведеном на евиденцији незапослених лица;
- увјерење високошколских установе о просјеку оцјена који је кандидат остварио током студија;
- рјешење надлежног Центра за социјални рад о утврђеном статусу социјално угроженог лица, уколико се налази на евиденцији Центра;
- увјерење о оствареном радном стажу издато од стране образовано-васпитне установе у којој је стаж остварен или овјерена фотокопија радне књижице.
Љекарско увјерење доставља кандидат након што је одабран на конкурсу, а прије заснивања радног односа.
Сва потребна документа треба да су оригинална или овјерене фотокопије.
О времену и мјесту вршења тестирања и давања интервјуа сви кандидати, који испуњавају услове јавног Конкурса, биће обавијештени путем телефона.
Неблаговремене пријаве се неће узимати у разматрање.

Рок за достављање пријава је 8 дана од дана објављивања Конкурса.

Пријаве слати на адресу:
ЈУ Средњошколски центар Фоча
Ул. Цара Душана бр.73.
73 300 Фоча
Телефон: 058/210-114

РЕПУБЛИКА СРПСКА
ЈУ МУЗИЧКА ШКОЛА "ТРЕБИЊЕ"
ТРЕБИЊЕ
Број: 308/13
Датум: 16.8.2013.

На основу чланова 89. став 2, 90. став 1. и 99. став 3. тачке под к) и л) Закона о средњем образовању и васпитању ("Службени гласник РС" број: 74/08, 106/09 и 104/11), а у вези са члановима 4, 22. и 23. став 1. Правилника о процедури и критеријумима пријема радника у радни однос у средњој школи ("Службени гласник РС" број 45/12), и чланом 23. став 1. тачка под к) Статута ЈУ Музичка школа Требиње, в.д. директор ЈУ Музичка школа "Требиње" донио је:

О Д Л У К У
о поништењу Конкурса за пријем у радни однос на одређено радно вријеме

Члан 1.

Поништава се Конкурс за пријем у радни однос на одређено радно вријеме број: 246/13 од 1.7.2013. године, а који је објављен у дневном листу "Глас Српске" број 13168 од 3.7.2013. године.

Члан 2.

Ова Одлука ће се објавити на огласној табли ЈУ Музичка школа "Требиње" и доставити свим учесницима Конкурса.

О б р а з л о ж е њ е

ЈУ Музичка школа "Требиње", је објавила Конкурс за пријем у радни однос на одређено радно вријеме једног извршиоца - до повратка радника са боловања на радно мјесто секретар. Конкурс је објављен у дневном листу "Глас Српске", број:13168 од 3.7.2013. године.
Конкурс се поништава због недостатка финансијских средстава за исплату плата запослених, те ће се попуна упражњеног радног мјеста извршити поновним објављивањем конкурса ангажовањем једног извршиоца са непуним радним временом у трајању од 4 сата.

С обзиром на напријед наведено одлучено је као у диспозитиву.

ЈУ СРЕДЊОШКОЛСКИ ЦЕНТАР
"СВЕТОЗАР ЋОРОВИЋ"
Светосавска бр.22
Љубиње
Број: 255-2/13
Датум: 15.8.2013.

На основу члана 76. став 1 Закона о средњем образовању и васпитању ("Службени гласник Републике Српске", број 76/08, 106/09 и 104/11) и Одлуке о слободном радном мјесту бр. 255-1/13 од 13.8.2013. директор ЈУ ССШЦ "Светозар Ћоровић" Љубиње р а с п и с у ј е

К О Н К У Р С
за пријем у радни однос на одређено вријеме до краја школске 2013/2014. године

1. Професора италијанског језика 4 часова седмично .....1 извршилац.

Поред општих услова предвиђених Законом о раду – Пречишћени текст ("Службени гласник Републике Српске", бр 55/07), кандидат треба да испуњава и посебне услове из члана 75. Закона о средњем образовању и васпитању ("Службени гласник Републике Српске", бр.74/08, 106/09 и 104/11), и Правилника о врсти стручне спреме наставника и сарадника у гимназији ("Службени гласник Републике Српске", бр 11/93).

Потребни документи уз пријаву на конкурс (не старији од 6 мјесеци):

- Диплома о завршеном високом образовању у трајању од четири године,
- Извод из матичне књиге рођених,
- Увјерење о држављанству,
- Увјерење надлежног суда о невођењу кривичног поступка
- Увјерење завода за запошљавање на подручју јединице локалне самоуправе гдје је кандидат пријављен о времену проведеном на евиденцији незапослених лица (уколико се лице налази на евиденцији)
- Увјерење високошколске установе о просјечној оцјени студирања или додатак дипломи ако просјечна оцјена није уписана у диплому,
- Увјерење о дужини радног стажа,
- Рјешење надлежног центра за социјални рад о утврђеном статусу социјално угроженог лица (уколико лице има тај статус)

Све копије докумената треба да буду овјерене.

Љекарско увјерење о психичкој и физичкој способности за рад са ученицима се доставља након што кандидат буде изабран на конкурсу, а прије заснивања радног односа.

Школа ће службеним путем прибавити увјерење о неосуђиваности за кандидата који буде изабран на конкурс, а прије заснивања радног односа.

Кандидати који испуњавају услове конкурса биће позвани на тестирање и интервју.

Конкурс остаје отворен осам дана од дана објављивања.

Непотпуне и неблаговремене пријаве неће се узимати у разматрање.

Пријаве са одговарајућом документацијом доставити на адресу Јавна установа Средњошколски центар "Светозар Ћоровић", Светосавска 22, Љубиње са назнаком "ПРИЈАВА НА КОНКУРС".

ЈУ СРЕДЊОШКОЛСКИ ЦЕНТАР
"СВЕТОЗАР ЋОРОВИЋ"
Светосавска бр.22
Љубиње
Број: 245-4/13
Датум: 15.8.2013.

На основу члана 76. Закона о средњем образовању и васпитању ("Службени гласник Републике Српске", бр.74/08,106/09 и 104/11), и Одлуке о измјени и допуни одлуке о слободним радним мјестима бр .245-3/13 од 15.8.2013. године директор школе
д о н о с и

И С П Р А В К У К О Н К У Р С А

I

У конкурсу за пријем у радни однос на одређено вријеме до краја школске 2013/2014. године бр. 245-2/13 од 2.8.2013.. који је објављен 7. августа 2013. године врши се исправка и то:

У ставу 1. тачка 2. се мијења и гласи :
"2. професор физике 9 часова седмично ..... 1 извршилац".

У ставу 2 тачка 2 .
" – Увјерење о положеном стручном испиту." се брише.

РЕПУБЛИКА СРПСКА
ОПШТИНА БИЛЕЋА
ЈУ ССШЦ "ГОЛУБ КУРЕШ"
Владимира Гаћиновића бб, Билећа
Тел/факс: 059 380 060,370 053
Имејл: sscgkbil@teol.net

Бр. 149 -1/13
Датум, 19.8.2013. године

ПОНИШТАВА СЕ

Оглас за секретара школе - 1 извршилац на одређено вријеме (до повратка радника са боловања), објављен у дневном листу "Глас Српске", дана 31.7.2013. године

РЕПУБЛИКА СРПСКА
ЈУ СРЕДЊОШКОЛСКИ ЦЕНТАР
"ГОЛУБ КУРЕШ"
БИЛЕЋА
Ул. Владимира Гаћиновића број 1
Тел: 059/ 370-053
Број:165/13

На основу члана 76. и 99. Закона о средњем образовању и васпитању ("Службени гласник Републике Српске", број 74/08, 106/09 и 104/11) и члана 4. Правилника о процедури и критеријумима пријема радника у радни однос у средњој школи ("Службени гласник Републике Српске" број 45/12), директор школе р а с п и с у ј е

К О Н К У Р С
за пријем наставника у школској 2013/2014. години

Опис радног мјеста
1. Професор психологије.....1 извршилац, 6 часова седмично
2. Професор музичке културе.....1 извршилац, 5 часова седмично
3. Професор рачунарства и пословне информатике ...1 извршилац, 20 часова седмично
4. Професор права.....1 извршилац, 6 часова седмично
(одређено вријеме до 31.8.2014)

Општи и посебни услови за пријем у радни однос
Поред општих услова предвиђених Законом о раду кандидати треба да испуњавају и посебне услове прописане чланом 75. Закона о средњем образовању и васпитању ("Сл. гл. РС" бр: 74/08; 106/09 и 104/11), Правилником о врсти стручне спреме наставника и стручних сарадника у гимназији ("Сл. гл. РС" бр: 11/93) и Правилником о врсти стручне спреме наставника и стручних сарадника у средњим техничким и средњим стручним школама ("Сл. гл. РС" бр: 29/12)

Радно искуство у струци:

За радно мјесто под редним бројем 1, 2. и 3. потребно радно искуство.
Под редним бројем 4. прима се приправник

Процедура пријема наставника биће обављена у складу са Правилником о процедури и критеријумима пријема радника у радни однос у средњој школи ("Сл. гл. РС" бр: 45/12).

Уз пријаву (са кратком биографијом) на конкурс кандидати су дужни да доставе сљедећа документа:

Диплому о стеченом образовању. За дипломе стечене послије 6.4.1992. године ван БиХ и Републике Србије потребно приложити рјешење о признавању - нострификацији.
Извод из матичне књиге рођених,
Увјерење о држављанству,
Увјерење или потврду о времену проведеном на евиденцији незапослених лица, (након стицања стручне спреме тражене конкурсом – посљедња пријава на евиденцију незапослених), коју издаје Завод за запошљавање на подручју локалне самоуправе гдје је кандидат пријављен,
Увјерење о просјечној оцјени током студирања или додатак дипломи, које издаје високошколска установа (уколико просјек није уписан у дипломи),
Рјешење о утврђеном социјалном статусу – издаје надлежни Центар за социјални рад, (уколико кандидат има утврђен социјални статус),
Увјерење о оствареном радном стажу у васпитно-образовној установи или код другог послодавца, или копија радне књижице.
Уколико кандидат прилаже фотокопије докумената исте морају бити овјерене.
Љекарско увјерење о психофизичкој способности за рад са ученицима кандидати ће доставити након што буду изабрани по конкурсу, а прије заснивања радног односа.
Љекарско увјерење не може бити старије од шест (6) мјесеци.
Увјерење о неосуђиваности затражиће школа од надлежног органа за кандидате који буду изабрани по конкурсу, а прије заснивања радног односа.
Сви кандидати који испуњавају услове конкурса биће позвани на тестирање и интервју. Уколико кандидат неоправдано не приступи писменом тесту и интервјуу сматраће се да је одустао од конкурса.
Конкурс остаје отворен осам (8) дана од дана објављивања .

Пријаве на конкурс са неопходним документима могу се доставити у року остављеном конкурсом лично у секретаријат школе или поштом на адресу: ЈУ Средњошколски центар "Голуб Куреш" Билећа, ул. Владимира Гаћиновића 1. Билећа.

Непотпуне и неблаговремене пријаве неће се узимати у разматрање.

Кандидати који не буду изабрани своја документа могу преузети у секретаријату школе.

У пријави навести контакт телефон.

РЕПУБЛИКА СРПСКА
ЈУ ОШ "СВЕТИ САВА"
БИЛЕЋА
Херцеговачких устаника бб.
Тел. 059 380270, e-mail: os171@teol.net

Број: 68-3/13
Датум: 19.8.2013.

На основу члана 114. став 1. и 129. став 3. тачка м) Закона о основном образовању и васпитању ("Службени гласник Републике Српске", број: 74/08, 71/09 и 104/11), директор ЈУ Основне школе "Свети Сава" у Билећи, расписује

К О Н К У Р С
за попуну упражњеног радног мјеста

1. Педагог школе - 1 извршилац на одређено вријеме до повратка раднице са породиљског одсуства, а најдаље до 22.7.2014. године

Општи услови:
Општи услови које кандидати треба да испуњавају су:
- да је држављанин Републике Српске односно БиХ,
- да је пунољетан и
- да је радно способан.

Поред општих услова утврђених Законом о раду – пречишћени текст ("Службени гласник Републике Српске", број:55/07), кандидати треба да испуњавају и посебне услове утврђене чланом 105 и 107. Закона о основном образовању и васпитању ("Службени гласник Републике Српске", број: 78/08, 71/09 и 104/11) и чланом 5. Правилника о стручним профилима и звањима наставника, стручних сарадника и васпитача ("Службени гласник Републике Српске", број: 77/09 и 86/10) и то:

- да имају одговарајући ниво образовања – завршен први циклус студијског програма и стручно звање у одређеној области или еквивалент, односно високу или вишу стручну спрему,
- да имају љекарско увјерење, од надлежне здравствене установе, о психичкој и физичкој способности за рад са ученицима,
- да нису правоснажном пресудом осуђивани за кривична дјела учињена против достојанства личности, морала, службене дужности, полног интегритета, злостављања дјетета, полног и другог насиља над дјететом или малољетним лицем,
- да имају најмање једну годину радног искуства у струци, након стицања стручне спреме.

Уз пријаву на конкурс (са кратком биографијом, адресом и контакт телефоном) кандидати су дужни доставити сљедећа документа:
1. диплому о одговарајућој стручној спреми, (диплома мора бити призната, уколико није стечена на територији СФРЈ до 6. априла 1992. године или није стечена у БиХ и Републици Србији),
2. извод из матичне књиге рођених,
3. увјерење о држављанству Републике Српске и Босне и Херцеговине,
4. доказ о радном искуству у струци, (увјерење школе о оствареном радном искуству у струци или обављеном приправничком - волонтерском раду, на радном мјесту која су одговарала стручној спреми и профилу, а који се тражи овим конкурсом).

Пријем кандидата у радни однос вршиће се у складу са Правилником о процедури и критеријумима пријема радника у радни однос у основној школи ("Службени гласник Републике Српске", број:45/12).
У складу са наведеним Правилником биће вршено бодовање кандидата, те поред наведеног, кандидати уз обавезну документацију треба да доставе и:
- Увјерење Завода за запошљавање на подручју јединице локалне самоуправе гдје је кандидат пријављен о времену проведеном на евиденцији незапослених лица у стручној спреми траженој конкурсом,
- Увјерење издато од високошколске установе о просјечној оцјени коју је кандидат остварио током студирања или додатак дипломи,
- Рјешење о утврђеном статусу социјално угроженог лица донесено од надлежног Центра за социјални рад (достављају само кандидати који имају признат статус социјално угроженог лица).
- Увјерење о оствареном радном стажу издато од стране васпитно-образовне установе на радном мјесту која су одговарала стручној спреми и профилу, а који се тражи овим конкурсом на који се кандидат пријављује или увјерење о радном стажу изван васпитно-образовне установе у којој је радни стаж остварен након стицања стручне спреме и профила траженог конкурсом, и из којег се јасно види: врста посла који је обављао, са којом стручном спремом и профилом, дужина оствареног радног стажа по врстама посла.

Кандидат доставља и овјерену копију радне књижице.
Изабрани кандидат ће прије заснивања радног односа доставити љекарско увјерење о психичкој и физичкој способности за рад са ученицима (не старије од шест мјесеци), а увјерење да није правоснажном пресудом осуђивано за кривична дјела из члана 105. став 5. Закона о основном образовању и васпитању (Школа ће службеним путем тражити за кандидата који буде изабран, а прије заснивања радног односа).

Сви кандидатима који испуњавају услове конкурса биће благовремено обавијештени, путем контакт телефона, о термину писменог теста који се односи на познавање струке и послова прописаних наставним планом и програмом и интервјуа (обавезно у пријави навести контакт телефон).

Документација која се доставља уз пријаву на јавни конкурс мора бити у оригиналу или овјереној копији.

Пријаве са доказима о испуњавању услова могу се доставити лично или поштом на адресу: ЈУ Основна школа "Свети Сава" Билећа, Херцеговачких устаника бб..

Документа приложена уз пријаву неће се враћати кандидатима.

Непотпуне и неблаговремене пријаве неће се узимати у разматрање.

Конкурс остаје отворен 8 дана од дана објављивања.

Рок за подношење пријава за све расписане огласе - конкурсе почиње се рачунати од првог наредног дана од дана објављивања. Ако задњи дан рока пада у недјељу или дан у који се по закону не ради, трајање рока се продужава за први радни дан. Сви кандидати који се пријављују на оглас - конкурс, морају испуњавати опште услове предвиђене законом.

Пријаве на оглас - конкурс са правно ваљаним доказима о испуњавању услова за обављање послова на одређено радном мјесту упутити на адресу послодавца. Непотпуне и неблаговремене пријаве неће се узимати у разматрање.

"СИМА" д.о.о – у стечају
Александровац бб – Индустријска зона
Број: 57 0 Ст 097795 12 Ст
19.8.2013. година

На основу чланова 105, 106. и 108. Закона о стечајном поступку РС пречишћени текст ("Сл. гласник РС" бр.26/10), и Одлуке Скупштине повјерилаца која је одржана 19.11.2012. године, о условима и начину уновчавања цјелокупне имовине стечајног дужника "СИМА" д.о.о – у стечају Александровац – Лакташи и Одлуке Одбора повјерилаца која је донесена 11.7.2013. године, стечајни управник уз сагласност стечајног судије доноси Закључак и објављује

ЛИЦИТАЦИЈУ

ЗА ЧЕТВРТО УСМЕНО ЈАВНО НАДМЕТАЊЕ ЗА ПРОДАЈУ ИМОВИНЕ СТЕЧАЈНОГ ДУЖНИКА "СИМА" ДОО – У СТЕЧАЈУ АЛЕКСАНДРОВАЦ - ЛАКТАШИ

Наведена имовина се налази у кругу предузећа "СИМА" д.о.о – у стечају Александровац бб – Индустријска зона, Александровац – Лакташи.
Стечајни управник имовину продаје у фактичком и правном стању у каквом се та имовина налази у том моменту продаје и на купца преноси обим права којим стечајни дужник располаже у моменту продаје, и то:

1. ИНВЕСТИЦИЈЕ У ПРИПРЕМИ - ЕЛЕМЕНТИ АРМИРАНО-БЕТОНСКЕ КОНСТРУКЦ ЗА ХАЛУ,
чија укупна процијењена вриједност износи: **66.458,00 КМ**
Почетна цијена на IV лицитацији за јавно надметање је процијењена вриједност, а продаја елемената армирано – бетонске конструкције за халу се може извршити испод процијењене вриједности, **али не ниже од 1/3 (једне трећине) те вриједности, што износи 22.153,00 КМ**

2. ПАКЕРИЦЕ 2 КОМ, чија укупна процијењена вриједност износи **5.000,00 КМ**
Почетна цијена на IV лицитацији за јавно надметање је процијењена вриједност, а продаја пакерица се врши у цјелини (заједно обје), с тим што се могу продати испод процијењене вриједности, **али не ниже од ½ (једне половине) те вриједности, што износи 2.500,00 КМ.**

3. КОМБИ IVEKO DAILY 65, БР СЕРИЈЕ 5567572,
чија процијењена вриједност износи **16.500,00 КМ**
почетна цијена на IV лицитацији за јавно надметање је процијењена вриједност, а продаја КОМБИ IVEKO DAILY 65, БР СЕРИЈЕ 5567572 се може извршити испод процијењене вриједности**, али не ниже испод 7.000,00 КМ.**

4. ФОЛИЈСКА АМБАЛАЖА у комплету
која је наведена у процјени вриједности сировина од редног броја 1 до 16, чија процијењена вриједност износи укупно. **866,00 КМ**
Почетна цијена на IV лицитацији за јавно надметање је процијењена вриједност, а продаја Фолијске амбалаже се врши у комплету и може се продати испод процијењене вриједности, **али не мање од 1/3 (једне трећине) те вриједности, што износи 289,00 КМ.**

5. КАРТОНСКА АМБАЛАЖА у комплету
која је наведена у процијени вриједности сировина од редног броја 34 до 47, чија процијењена вриједност износи укупно **8.190,00 КМ**
Почетна цијена на IV лицитацији за јавно надметање је процијењена вриједност, а продаја Картонске амбалаже се врши у комплету и може се продати испод процијењене вриједности, **али не мање од 1/3 (једне трећине) те вриједности, што износи 2.730,00 КМ.**

6. 241 КОМАД ПОЛИЦА WILLA И 3 АКЦИЈСКА СТОЛА,
чија укупна процијењена вриједност износи **4.940,00 КМ**
Почетна цијена на IV лицитацији за јавно надметање је процијењена вриједност, а продаја Полица WILLA и акцијских столова се врши у комплету и може се продати испод процијењене вриједности, **али не мање од 1/3 (једне трећине) те вриједности, што износи 1.647,00 КМ.**

7. КАМИОНСКА ПРИКОЛИЦА ТИП 16, БР. ШАСИЈЕ 9169, чија процијењена вриједност износи **4.800,00 КМ**
Почетна цијена на IV лицитацији за јавно надметање је процијењена вриједност, а продаја Камионске приколице може се извршити испод процијењене вриједности, **али не мање од 1/2 (једне половине) те вриједности, што износи 2.400,00 КМ.**

8. КОНТЕЈНЕР, чија процијењена вриједност износи **3.000,00 КМ**
Почетна цијена на IV лицитацији за јавно надметање је процијењена вриједност, а продаја Контејнера може се продати испод процијењене вриједности, **али не мање од ½ (једне половине) те вриједности, што износи 1.500,00 КМ.**

9. 250 КОМ ЕУРО ПАЛЕТА, чија процијењена вриједност износи **1.750,00 КМ**
Почетна цијена на IV лицитацији за јавно надметање је процијењена вриједност, а продаја Еуро палета се врши у комплету и може се продати испод процијењене вриједности, **али не мање од 1/2 (једне половине) те вриједности, што износи 875,00 КМ.**

Продаја имовине обавиће се путем јавног надметања – лицитације дана 12.9. (дванаестог септембра) 2013. године (четвртак) са почетком у 13 часова, у згради Окружног привредног суда у Бањалуци, ул. Гундулићева 108, Велика сала.

УСЛОВИ ПРОДАЈЕ

1. Право учешћа на лицитацији имају сва правна и физичка лица која уплате депозит у износу од 10% од процијењене вриједности имовине за коју су заинтересовани, с тим што су обавезни на уплатници назначити врсту имовине за коју се оплаћује депозит. Депозит се уплаћује на жиро рачун стечајног дужника "СИМА" д.о.о – у стечају Александровац бб Александровац – Лакташи на број: **1990560056444780,** који се води код Sparkasse bank дд – Филијала Бања Лука и о извршеној уплати предоче доказ, а што ће након провјере уплате депозита лицитирању моћи приступити само они учесници који су уплату извршили у року.

2. **Физичка лица** могу учествовати на јавној продаји лично или бити представљана по пуномоћнику. Ако у надметању учествују лично, дужна су ради доказивања, идентитета, прије почетка надметања, показати стечајном управнику личну карту и доказ о уплати депозита. Ако физичко лице заступа пуномоћник, исти је обавезан предати стечајном управнику ваљану пуномоћ за заступање и доказ о уплати депозита.
Правна лица могу бити представљена по законском заступнику (директору), или Пуномоћнику. Уколико правно лице представља Законски заступник, исти је обавезан стечајном управнику предати на увид рјешење о упису у судски регистар (образац бр.4), личну карту и доказ о уплати депозита. Уколико правно лице представља пуномоћник, исти је обавезан предати стечајном управнику ваљану пуномоћ за заступање и доказ о уплати депозита.
Лица са неуредном документацијом за утврђивање идентитета или без наведене документације неће моћи учествовати на надметању.

3. Имовина се продаје према начелу виђено-купљено и накнадне рекламације се не уважавају.

4. Предметна имовина, као и расположива документација се могу прегледати сваког радног дана, у времену од 10 до 14 часова у кругу предузећа.

5. Јавно надметање одржаће се и када на истом присуствује само један понуђач.

6. Након закључења надметања утврђује се листа понуђача по висини понуђене цијене изнад минимума и констатује се да је имовина продата најповољнијем понуђачу.

7. Понуђачима чије понуде нису прихваћене враћа се депозит одмах, осим за три најповољнија понуђача, а најкасније у року од три (3) дана након јавног надметања.
Уколико најповољнији купац у наведеном року не испуни обавезе у погледу уплате купопродајне цијене, сматраће се да је одустао од куповине имовине и губи право на враћање депозита.
Депозит који је уплаћен од стране одабраног понуђача – купца, сматра се дијелом авансне уплате.

8. Купац је дужан у року од 15 дана од дана продаје имовине уплатити цјелокупни износ излицитиране цијене на жиро рачун број: **1990560056444780,** који се води код Sparkasse bank дд – Филијала Бања Лука.

9. Уколико купац са најповољнијом понудом не уплати продајну цијену у року од 15 дана, стечајни управник ће закључком проглсити продају неважећом и новим закључком одредити да је имовина продата другом по реду понуђачу, који треба у року од 15 дана од дана пријема тог закључка да уплати излицитирану цијену.
Уколико ни други понуђач не уплати излицитирану цијену у предвиђеном року исто правило важи и за трећег понуђача.
10. Купцу који путем лицитације купи понуђену имовину, изврши уплату цјелокупне купопродајне цијене и закључи уговор о купопродаји, стечајни управник предаје у посјед имовину у року од 15 дана, од дана извршене уплате и закљученог уговора о купопродаји.

11. Све трошкове око овјере купопродајног уговора, припадајуће таксе, порезе и ПДВ у вези са покретним стварима сноси купац, а продавац након завршене продаје и наплате купопродајне цијене, нема на продану имовину никаквих обавеза. Исплатом купопродајне цијене престају све купчеве обавезе према продавцу.

12 . Овај Оглас објављен на Огласној табли Окружног привредног суда у Бањалуци, Огласној табли стечајног дужника , WEB сајту Подручне привредне коморе Бањалука www.bl.komorars.ba , WEB сајту Привредне коморе РС www.komorars.ba, WEB сајту Удружења стечајних управника РС
www.usrs.org и дневном листу "Глас Српске".

13. Додатне информације могу се добити од стечајног управника на телефон број: 065/392 985, сваког радног дана од 10 до 17 часова.

Број:34/13
Датум: 19.8.2013

СТЕЧАЈНИ УПРАВНИК
Драгичевић Жељко, дипл. ецц

Предузеће за услуге у ваздушном саобраћају
"Аеродроми Републике Српске" а.д.
Бања Лука

На основу члана 7. тачка л) Закона о јавним предузећима ("Сл. гласник РС", бр:75/04 и 78/11) и на основу члана 15. Статута Предузећа за услуге у ваздушном саобраћају "Аеродроми Републике Српске"а.д. Бања Лука (у даљем тексту: Друштво), Надзорни одбор Друштва, дана 19. јула 2013. године, д о н и о ј е

О Д Л У К У

о сазивању XIX (редовне) сједнице Скупштине акционара Предузећа за услуге у ваздушном саобраћају "Аеродроми Републике Српске" а.д. Бања Лука

Скупштина ће се одржати 24. септембра 2013. године (уторак) са почетком у 11 часова у пристанишној згради Аеродрома "Бања Лука" у Маховљанима.

За Скупштину се предлаже сљедећи

ДНЕВНИ РЕД

1. Избор радних тијела Скупштине (предсједавајућег, записничара, комисије за гласање, два овјеривача записника),
2. Разматрање Извјештаја комисије за гласање,
3. Разматрање и усвајање записника са XVIII Скупштине акционара,
4. Разматрање и усвајање Извјештаја о извршеној ревизији финансијских извјештаја Друштва за 2012. годину,
5. Разматрање и усвајање Финансијског извјештаја Друштва за 2012. годину,
6. Разматрање и усвајање Извјештаја о пословању Друштва за 2012. годину,
7. Доношење одлуке о покрићу губитка Друштва,
8. Разматрање и усвајање Плана пословања Друштва за период 2013 – 2015. година,
9. Разматрање и усвајање Плана пословања Друштва за 2013. годину,
10. Доношење одлуке о закључивању Уговора о спајању уз припајање ЈП "Аеродром Требиње"а.д. Требиње Друштву,
11. Доношење Статута о измјенама Статута Друштва,
12. Доношење рјешења о разрјешењу чланова Надзорног одбора,
13. Доношење рјешења о именовању привременог Надзорног одбора,
14. Доношење одлуке о утврђивању услова, стандарда и критеријума за избор чланова Надзорног одбора испред Акцијског фонда Републике Српске и Фонда за реституцију Републике Српске,
15. Доношење одлуке о расписивању јавног конкурса за избор и именовање чланова Надзорног одбора испред Акцијског фонда Републике Српске и Фонда за реституцију Републике Српске,
16. Доношење рјешења о именовању Комисије за избор чланова Надзорног одбора испред Акцијског фонда Републике Српске и Фонда за реституцију Републике Српске,
17. Доношење рјешења о разрјешењу чланова Одбора за ревизију Друштва,
18. Доношење рјешења о именовању привременог Одбора за ревизију,
19. Доношење одлуке о расписивању јавног конкурса за избор чланова Одбор за ревизију и
20. Доношење рјешења о именовању Комисије за избор чланова Одбора за ревизију.

Право учешћа и право гласа акционари остварују на основу извјештаја Централног регистра хартија од вриједности Републике Српске са стањем на дан 14. септембар 2013. године.
Увид у материјале акционари могу извршити сваког радног дана на Аеродрому Маховљани – Лакташи у периоду од 9 до 12 часова.
Материјали и приједлози одлука објављују се на интернет сајту Бањалучке берзе и интернет сајту Друштва.
Позив за сједницу Скупштине акционара објављује се у дневном листу "Глас Српске" и "Прес".
У случају да се сједница не одржи у заказаном термину због недостатка кворума, поновљена сједница ће се одржати 1. октобра 2013. године (уторак), на истом мјесту, у исто вријеме и са истим дневним редом.
Обавјештавају се акционари и пуномоћници акционара да су се дужни пријавити пола сата прије одржавања сједнице ради регистрације.

Број: 01-313/13-5
Датум: 19.7.2013.

ЗА НАДЗОРНИ ОДБОР
Марина Тодоровић, с.р.

oglasi@glassrpske.com marketing@glassrpske.com

ВЕТЕРИНАРСКО-СТОЧАРСКИ ЦЕНТАР АД
Књаза Милоша 21 Бања Лука
УПРАВНИ ОДБОР

На основу Одлуке УО бр. 173-4/13 од 31.7.2013. године, а у складу са чланом 272. Закона о привредним друштвима и чланом 29. Статута ВСЦ, Управни одбор ВСЦ ад

САЗИВА

ванредну сједницу Скупштине акционара ВСЦ ад Бања Лука која ће се одржати дана 10.9.2013. године са почетком у 12 часова у просторијама Ветеринарско-сточарског центра

ДНЕВНИ РЕД:

1. Избор радних тијела Скупштине акционара
а) избор предсједника
б) избор комисије за гласање
ц) избор записничара
д) избор овјеривача записника
2. Разматрање и усвајање записника са претходне сједнице Скупштине акционара
3. Доношење Одлуке о утврђивању критеријума и стандарда за избор два члана УО испред Акцијског фонда РС ад и Фонда за реституцију РС ад
4. Доношење Одлуке о расписивању јавног конкурса за избор два члана УО испред Акцијског фонда РС ад и Фонда за реституцију РС ад
5. Доношење Одлуке о именовању Комисије за вођење поступка избора два члана УО испред Акцијског фонда РС ад и Фонда за реституцију РС ад

Право на Скупштини акционара остварују акционари на основу Извјештаја Централног регистра хартија од вриједности на дан 31.8.2013. године (10. дан прије одржавања Скупштине).
Ако се Скупштина не одржи у заказано вријеме због недостатка кворума, поновна Скупштина ће се одржати 12.9.2013. године са почетком у 12 часова на истом мјесту и са истим дневним редом.
Материјали за одржавање Скупштине могу се добити у стручној служби Друштва радним даном од 8 до 14 часова.

Управни одбор

БОСНА И ХЕРЦЕГОВИНА
РЕПУБЛИКА СРПСКА
ОСНОВНИ СУД У ПРИЈЕДОРУ
Број: 77 0 Мал 026899 10 Ком
Приједор, 6.6.2013. године

ОГЛАС

Тужитељ: МХ ЕРС Матично предузеће АД Требиње, ЗП "Електрокрајина"АД Б. Лука ПЈ "Електродистрибуција Приједор
Тужени: Адамовић Душан
Ради: наплате новчаних потраживања

Достава тужбе туженом Адамовић Душану

Дана, 24.11.2010. године тужитељ је поднио тужбу којом тражи да се тужени, као купац електричне енергије под електродистрибутивним бројем: 902351691 обавеже да тужиоцу плати дуг по основу испоруке електричне енергије на мјерном уређају број: 75566 у износу од 1.871,61 КМ са законском затезном каматом од дана подношења тужбе до исплате, као и трошкове парничног поступка. Наведени износ представља дуг за утрошену електричну енергију до 31.10.2010. године
Тужитељ је предложио и доношење пресуде због пропуштања.
Тужени је дужан у року од 30 дана доставити суду писмени одговор на тужбу у два примјерка с позивом на број предмета.
У одговору на тужбу тужени може истаћи процесне приговоре, те се изјаснити да ли признаје или оспорава постављени тужбени захтјев.
Након објаве тужбе, с обзиром да је предложено доношење пресуде због пропуштања, уколико тужени не достави одговор на тужбу на основу члана 182. ЗПП-а суд ће донијети пресуду због пропуштања која ће се објавити у дневним новинама.
По протеку 15 дана од дана објављивања овог огласа у дневним новинама "Глас Српске" сматраће се да је тужба достављена туженом.

Судија:
Jasminka Baštinac

ОКРУЖНИ ПРИВРЕДНИ СУД У БАЊАЛУЦИ
Број: 57 0 Малс 095620 11 Малс
Бањалука, 19.8.2013. године

Окружни привредни суд у Бањалуци, судија Љубица Комљеновић, у правној ствари тужиоца "Тржница" АД Бањалука, кога заступа Милета Бошковић, адвокат из Бањалуке, против туженог Драгана Павловића Вл. СТР "Јована" Бањалука, Ул. Десанке Максимовић бб, ради дуга (в.сп. 1.846,06 КМ), на основу члана 348. став 3. Закона о парничном поступку ("Сл. гласник РС" бр. 58/03, 85/03, 74/05 и 63/07), будући да тужени не станује на адреси посљедњег познатог боравишта, објављује сљедећи:

ОГЛАС

Дана, 16.12.2011. г. године тужилац "Тржница" АД Бањалука, поднио је тужбу против туженог Павловић Драгана Вл. СТР "Јована" Бањалука, ради дуга Тужбом тражи да суд донесе пресуду којом ће обавезати туженог да тужиоцу на име дуга исплати износ од 1.846,06 КМ, са законском затезном каматом почев од доспјећа сваког појединог износа па до исплате, као и да му накнади трошкове парничног поступка, са законском затезном каматом од дана пресуђења па до исплате, а све у року од 15 дана од дана пријема пресуде.
Обавјештавамо туженог да се достава писмена сматра обављеном протеком рока од 15 дана од дана објављивања овог писмена у дневним новинама "Глас Српске" и на огласној табли Суда, те да прилоге достављене уз тужбу може да подигне у згради Суда.
Обавјештавамо туженог да је, на основу члана 70. став 1. ЗПП-а, дужан најкасније у року од 15 дана да достави Суду писмени одговор на тужбу.
Одговор на тужбу мора да буде разумљив и да садржи: ознаку Суда, име и презиме, односно назив правног лица, пребивалиште или боравиште, односно сједиште странака, њихових законских заступника и пуномоћника, ако их имају, предмет спора, садржај изјаве и потпис подносиоца (члан 334. ЗПП-а).
У одговору на тужбу тужени ће да истакне могуће процесне приговоре и да се изјасни да ли признаје или оспорава постављени тужбени захтјев (члан 71. став 1. ЗПП-а).
Ако тужени оспорава тужбени захтјев, одговор на тужбу мора да садржи и разлоге због којих се тужбени захтјев оспорава, чињенице на којима тужени заснива своје наводе, доказе којима се утврђују те чињенице, те правни основ за наводе туженог (члан 71. став 2. ЗПП-а).
Тужени може у одговору на тужбу, а најкасније на припремном рочишту да поднесе противтужбу (члан 74. став 1. ЗПП-а).
Уколико тужени, коме је уредно достављена тужба у којој је тужилац предложио доношење пресуде због пропуштања, не достави писмени одговор на тужбу у законском року, Суд ће да донесе пресуду којом се усваја тужбени захтјев (пресуда због пропуштања), осим ако је тужбени захтјев очигледно неоснован (члан 182. став 1. ЗПП-а).
Одговор на тужбу с прилозима предаје се Суду у довољном броју примјерака за Суд и противну странку, позивом на број предмета.

Судија
Љубица Комљеновић

"ГРАЂА" АД У СТЕЧАЈУ, Улица Видовданска бр. 59. 78000 Бања Лука
Број: 158 /13 , дана: 21.8.2013. године. **Тел/факс 051/218 342**

На основу члана 105, 106 и 107 Закона о стечајном поступку Републике Српске ("Сл. гл. Р. Српске" 26/10), Закона о извршном поступку ("Сл. гл." 59/03, 85/03, 64/05) члан 82. и 89. Одлуке Скупштине повјерилаца од 1.3.2011. године и сагласности Одбора повјерилаца "Грађа" а.д. у стечају, Бања Лука, од 5.7.2013. године, са 17. сједнице, стечајни управник, доноси закључак којим објављује:

ОГЛАС

ЗА ПРОДАЈУ НЕПОКРЕТНЕ ИМОВИНЕ ПУТЕМ ДРУГЕ ЛИЦИТАЦИЈЕ

1. Продаје се складиште број 1/1, Пиланска бб, Бања Лука, по цјелинама "А","Б" и"Ц", са прилозима садржаним у елаборату од 17.2.2011. и допуне број 2 од 10.4.2013. и допуне број 3 од 31.5.2013. сталног судског вјештака грађевинске струке Небојше Вујасиновић.
У земљишним књигама имовина се води: Кат. Општина Бања Лука, зку бр.6057 од 28.11.2012. године, **власник општенародна имовина 1/1,** орган кориштења Предузеће за трговину грађевинским материјалом и огревом "Грађа" Бања Лука. "Ц" лист нема терета. **У току је упис власништва.**

Посједовни лист бр. 4/9 од 27.12.2010. године, к.о. Бања Лука 6, посједник 1/1 "ГРАЂА" ад Бања Лука, парцеле број:
1337/1,1337/2,1337/3,1337/4,1337/5,1337/6,1337/7,1337/8,1337/9,1337/10,
1337/11,1337/12,1337/13,1337/14,1337/15,1337/16 и 1337/17 . Од ових парцела 1337/2 (к.ч. 524/22 од 3314 м^2, 524/326 од 183 м^2 и 524/472 од 144 м^2 воде се у ЗКУ бр.6173 "Метал" Б. Лука а к.ч. 524/322 од 3904 м^2 води се у ЗКУ бр.4592 "Врбас" Бања Лука. Парцеле 1337/4 до 1337/10 у површини од 1947 м^2 воде се у ЗКУ бр. 4592 "Врбас" као и парцела 1337/17 од 12 м^2.1337/2 н.п.= стари премјер к.ч.524/471 није идентификована.
Цјелина "А", парцеле за изградњу породичних кућа, предвиђене регулационим планом.
Парцеле редни број 1 до 9 по старом премјеру, воде се у зку 6057 орган коришћења "Грађа".
Парцеле од 1 до 6 посједовно 1/1 "Грађа" а редни број 7,8 и 9 посједовно се воде на СИЗ становања Бања Лука. **Парцеле се продају појединачно.**
Парцеле се не могу продати испод 1/3 процијењене вриједности, колона број 6.

ТАБЕЛА I

Ред.број	Број парцеле стари прем./ нови премјер	Назив парцеле	Површина у м^2	**Процијењена вриједност у км**	**Најнижа цијена**
1	2	3	4	**5**	**6**
1.	524/391 1337/16	Дворište	152	21.280,00	7.500,00
2.	524/392 1337/15	Дворište	192	26.880,00	9.000,00
3.	524/393 1337/14	Дворište	293	41.020,00	14.000,00
4.	524/394 1337/13	Дворište	295	41.300,00	14.000,00
5.	524/395 1337/12	Дворište	201	28.140,00	9.500,00
6.	524/396 1337/11	Дворište	297	41.580,00	14.000,00
7.	524/383 1520/4	Дворište	325	45.500,00	15.500,00
8.	524/384 1520/5	Дворište	247	34.580,00	12.000,00
9.	524/385 1520/6	Дворište	252	35.280,00	12.000,00

Цјелина "Б"
Парцела 1337/3 нови премјер, **ПЛ. 4/9** к.о. Бања Лука 6, посједник 1/1 "ГРАЂА"ад Бања Лука, што одговара к.ч. 524/469 стари премјер од 2515 м^2 и води се у ЗКУ бр.6173 "Метал" Бања Лука.
Парцелу "Грађа" стекла Уговором о замјени са "Метал" Бања Лука.
Процијењена вриједност цјелине "Б" земљиште са постојећим објектима је **371.092,44 КМ.**
Цјелина "Б" не може се продати испод 1/3 процијењене вриједности, односно 125.000,00 КМ.
Цјелина "Ц"
Земљиште по зку број 6057 у површини од 21696 м^2 и земљиште по зку 6173 "Метал" Бања Лука у површини од 4600 м^2 са објектима процијењена вриједност је **3.747.560,56 КМ.**
Цјелина "Ц" не може се продати испод 1/3 процијењене вриједности, односно 1.250.000,00 КМ.

4. Имовина се продаје у тренутном фактичком и правном стању и на купца се преноси обим права којим стечајни дужник располаже у моменту продаје и накнадне рекламације неће се разматрати.
Евентуална разлика у квадратури парцела не утиче на продајну цијену.

5. Продаја имовине обавиће се путем усменог јавног надметања - лицитације дана 26.9.2013. године (четвртак) са почетком у 15 часова у згради Окружног привредног суда, Бања Лука, Улица Гундулићева бр.108 – соба за лицитацију.
6. Купац сноси све трошкове везане за препис имовине.
7. Јавна продаја одржаће се и кад присуствује само један понуђач.
8. Правила лицитације биће прочитана на почетку лицитације.
9. Учесници лицитације морају положит депозит за цјелину "А" у износу 10 % од процијењене вриједности, колона број пет, табеле I, за изабране парцеле. Полог депозита за цјелину "Б" је 20.000,00 КМ и за цјелину "Ц" полог је 50.000,00 КМ.
Депозит мора бити евидентиран на изводу жиро рачуна "Грађа" најкасније са даном 24.9.2013. године, уторак. Учесници са каснијим уплатама депозита не могу учествовати на лицитацији.
Депозит са уплаћује на жиро-рачун број 571010-00002036-67, Комерцијална Банка, Бања Лука.
10. Учествовати могу физичка лица са личном картом или по пуномоћи са личном картом а правна лица уз овјерену копију рјешења о регистрацији правног лица и личном картом одговорног лица или по пуномоћи уз овјерену копију рјешења о регистрацији и личном картом.
Лица без наведене документације не могу учествовати у продаји.
11. Након закључења надметања утврђује се листа три најповољнија понуђача који су понудили почетну цијену или већу од почетне цијене и констатује се да је имовина продата најповољнијем купцу.
Најповољнији понуђач ако одустане од уплате излицитиране цијене у року од **30 дана** од дана пријема закључка нема право на поврат депозита, а други понуђач ће бити проглашен купцем.
Исто вриједи за другог и трећег најповољнијег понуђача.
12. Имовина се може погледати радним даном од 10 до 14 часова уз најаву на тел. 065/ 630-548.
13. Овај оглас објављен је на огласној табли Окружног привредног суда, огласној табли стечајног дужника и дневном листу "Глас Српске".

Стечајни управник: Раденко Драгојевић, дипл. ецц.

На основу Одлуке Скупштине повјерилаца стечајног дужника ТРГОПРОМ а.д. у стечају Билећа од 24.9.2012. године и Одлуке Одбора повјерилаца од 23.7.2013. године, стечајни управник

ТРГОПРОМ а.д. у стечају БИЛЕЋА
Обилићев вијенац бр. 23

Оглашава

ЧЕТВРТО УСМЕНО ЈАВНО НАДМЕТАЊЕ - ЛИЦИТАЦИЈУ
за продају непокретне имовине стечајног дужника

ПРОДАЈЕ СЕ сљедећа непокретна имовина – пословни објекти стечајног дужника, и то:
1. Продавница бр. 16 у Билећи, Кула, саграђена на к.ч. бр. 2739, зв. "Кула", Пословна зграда у привреди површине 102 м2 и к.ч. бр. 2739, зв. "Кула", двориште површине 232 м2, Лист непокретности бр. 13 КО Билећа Град, што одговара к.ч. бр. 2/96 старог премјера, ЗК Уложак бр. 26 КО Билећа, по почетној цијени од 31.000 КМ.
2. Продавница бр. 20 у Билећи, ул. Краља Петра Ослободиоца / код Модне куће/, као посебан дио стамбено-пословне зграде саграђене на к.ч. бр. 2376/3, подуложак бр. 2, пословни простор у ванпривреди, приземље, површине 57 м2, Лист непокретности бр. 15
КО Билећа Град, по почетној цијени од 27.000 КМ.
3. Модна кућа у Билећи, ул. Краља Петра Ослободиоца, као посебан дио стамбено-пословне зграде саграђене на к.ч. бр. 2376/9, подуложак бр. 2, пословни простор у ванпривреди, приземље, површине 474 м2, Лист непокретности бр. 20 КО Билећа Град, по почетној цијени од 220.000 КМ.
4. Складиште бр. 3 у Билећи, Подосоје, саграђено на к.ч. бр. 381 зв. Подосоје, земљиште уз ванпривредну зграду површине 10.192 м2, к.ч. бр. 381 зв. Подосоје, подуложак бр.1, Складиште, површине 1.855 м2 и к.ч. бр. 381 зв. Подосоје, подуложак бр. 1, остале помоћне зграде површине 22 м2, Лист непокретности бр. 16 КО Билећа Град, по почетној цијени од 450.000 КМ.
5. Управна зграда у Билећи, Обилићев вијенац бр. 23, саграђена на к.ч. бр. 2475 зв. Обилићев вијенац, подуложак бр. 1, пословна зграда у привреди, површине 184 м2, Лист непокретности бр. 13 КО Билећа Град, што одговара к.ч. бр. 296/26 и к.ч. бр. 296/28 старог премјера, ЗК уложак бр. 26 КО Билећа, по почетној цијени од 200.000 КМ.
6. Продавница бр. 34, Бањци, Билећа, саграђена на к.ч. бр. 1872, зв. "Подине", пословна зграда у привреди, подуложак бр. 1, површине 72 м2 и к.ч. бр. 1872 зв. Подине, земљиште уз привредну зграду површине 225 м2, Лист непокретности бр. 249 КО Бањци, по почетној цијени од 8.000 КМ.
7. Продавница бр. 19, Корита, Билећа, саграђена на к.ч. бр. 150/576, кућа и двориште, кућа и зграда површине 1.110 м2, Посједовни лист бр. 106 КО Корита, по почетној цијени од 8.000 КМ.
8. Продавница бр. 18, Мека Груда, Билећа, саграђена на к.ч. бр. 5/1136, градилиште, површине 300 м2, уписана у Посједовни лист бр. 106 КО Корита, по почетној цијени од 12.000 КМ.
9. Продавница бр. 17 Плана, Билећа, саграђена на к.ч. бр. 1655, зв. "Плана", стамбена зграда, површине 333 м2, подуложак бр. 1, Лист непокретности бр. 139 КО Плана, по почетној цијени од 20.000 КМ,

Истовремено се

Оглашава

ДРУГО УСМЕНО ЈАВНО НАДМЕТАЊЕ - ЛИЦИТАЦИЈА
за продају непокретне имовине стечајног дужника

ПРОДАЈЕ СЕ сљедећа непокретна имовина - пословни објекти стечајног дужника, и то:
1. Продавница бр. 27 у Билећи, ул. Светог Василија Острошког, к.ч. бр.2552/1, пословна зграда у привреди површине 116 м2, помоћна зграда површине 6 м2, земљиште уз привредну зграду површине 66 м2, уписане у Лист непокретности бр. 13 КО Билећа, што одговара парцели старог премјера к.ч. бр. 299/23, ЗК ул. бр. 528 КО СП Билећа, по почетној цијени од 27.500 КМ.

Услови продаје:

Све набројане непокретности се продају у постојећем фактичком и правном стању и на купца се преноси обим права којим стечајни дужник располаже у моменту продаје.
Право учешћа на лицитацији имају сва физичка и правна лица која, најкасније два дана прије одржавања лицитације, уплате депозит у висини 10 % од почетне цијене пословног објекта који је предмет продаје. Уплата депозита се врши на жиро рачун стечајног дужника, бр. 5658023600000237, код Бобар банке АД Бијељина, Филијала Требиње, Пословница Билећа.
Депозит се враћа у року од три дана свим учесницима, осим учеснику који понуди најповољнију цијену. Непокретности, као и расположива документација се могу разгледати сваког радног дана од 9 до 14 часова.
Лицитација ће се одржати дана 13.9.2013. године у 11 часова, у Управној згради стечајног дужника у Билећи, Обилићев вијенац бр. 23.
Лицитација ће се одржати и ако се на лицитацији појави само један купац.
Учесник који буде проглашен за купца дужан је уплатити купопродајну цијену у року од 15 дана на жиро-рачун стечајног дужника, с тим што ће му се у купопродајну цијену урачунати износ уплаћеног депозита. Уколико проглашени купац у овом року не уплати износ купопродајне цијене, губи право на поврат депозита.
Право на поврат депозита се губи и у случају ако нико од учесника јавног надметања не прихвати почетну цијену.
Све пореске обавезе и трошкови преноса падају на терет купца.

Стечајни управник

ЛУТРИЈА РЕПУБЛИКЕ СРПСКЕ
Акционарско друштво
БАЊА ЛУКА, Ул. Цара Лазара 29
Уписана код Основног суда у Бањој Луци у Рег. ул. број: 1 - 10829 - 00
Тел: 051/430-500,432-700; Тел/факс: 051/432-333, e-mail: info@lutrijars.com
матични број: 1824902; ЈИБ: 4401560970004
Жиро рачуни: 5510010001281981 Unicredit bank а.д.. ; 562-099-00000296-91
NLB Развојна банка а.д. ; 5655014200000629 Бобар банка а.д., 555-007-00219615-42 Нова банка а.д.

Број: 3867-01/13
Бања Лука, 20.8.2013. године

На основу члана 210-214 Закона о привредним друштвима ("Службени гласник РС", број 127/08, 58/09 и 100/11) и Одлуке о расподјели нето добити остварене у 2012. години у Лутрији Републике Српске а.д. Бања Лука, Привремена управа Предузећа на сто тридесет првој сједници одржаној 20.8.2013. године објављује сљедеће

ОБАВЈЕШТЕЊЕ
о исплати дивиденде

Обавјештавају се акционари Лутрије РС а.д. Бања Лука да од 2.9.2013. године могу приступити наплати дивиденде из остварене нето добити Лутрије РС а.д. Бања Лука за 2012. годину. Дивиденда у укупном износу од **191.813,07 КМ** ће се исплаћивати акционарима Лутрије РС а.д. Бања Лука по принципу да свакој акцији припада исти номинални износ од **0,0637615805 КМ.**

Позивају се акционари да на адресу Лутрије РС а.д. Бања Лука, улица Цара Лазара 29 доставе податке неопходне за уплату дивиденде, овјерену копију уписа у судски регистар, те податке о матичном броју и рачуну за исплату припадајуће дивиденде (за правна лица).

Физичка лица треба да уз захтјев доставе и овјерену фотокопију личне карте и текућег или жиро рачуна на који ће се уплатити припадајућа дивиденда, а за малољетна лица потребно је доставити извод из матичне књиге рођених (оригинал или овјерену копију). Физичка лица, која су достављала захтјеве и тражену документацију за наплату дивиденде за претходне године, а код којих није наступила промјена личних података (промјена личне карте, текућег рачуна, родни лист), нису обавезна овјеравати тражену документацију. Захтјев за наплату дивиденде, заједно са траженом оригиналном документацијом, физичка лица могу доставити и лично на благајни предузећа при чему ће им се тражена документација ископирати на лицу мјеста, те копије задржати у архиви предузећа.

Идентификација акционара ће се извршити на основу исправа у којима подаци морају одговарати подацима у књизи акционара који се води код централног регистра ХОВ.
Напомињемо да право на дивиденду из нето добити Лутрије РС а.д. Бања Лука за 2012. годину имају акционари Лутрије РС који имају статус акционара према подацима Централног регистра хартија од вриједности РС на дан 15.8.2013. године, као дан пресјека.
Провјеру статуса са даном пресјека акционари Лутрије РС а.д. Бања Лука могу извршити код Централног регистра хартија од вриједности РС а.д. Бања Лука, улица Бана Милосављевића број 6 или позивом на број Лутрије РС 051/432-500.
Пријаве за исплату дивиденде подносе се у просторијама Лутрије РС а.д. Бања Лука у улици Цара Лазара број 29.
Ово Обавјештење објавиће се у дневном листу "Глас Српске" и на интернет страници Бањалучке берзе и на интернет страници Лутрије РС.

В.Д. предсједника
Привремене управе
Дојчиновић Синиша

ЛУТРИЈА РЕПУБЛИКЕ СРПСКЕ АД БАЊА ЛУКА

Име и презиме:
Улица и број:
Поштански број, Град, Држава:
Телефон:
ЈМБГ:
Број ЛК/Пасоша

ЗАХТЈЕВ
за исплату дивиденде за 2012. годину

Дивиденду за 2012. годину можете уплатити на:
текући рачун број:
код (назив банке):
Уз овај захтјев достављам овјерену копију личне карте и текућег рачуна.

Бањалука, 2013. године

Захтјев примио: _____

Подносилац захтјева _____

Позив за достављање понуда (IFB)

Број IFAD кредита: **772-BA**
Назив IFAD кредита: **Пројекат побољшања животних услова на селу**

1. Босна и Херцеговина / Република Српска је добила кредит од Међународног фонда за развој пољопривреде (IFAD), за ***Пројекат побољшања животних услова на селу,*** и дијелом средстава намјерава покрити плаћања по уговорима за реконструкцију сеоске инфраструктуре у пројектном подручју.
2. Република Српска, коју представља **Министарство пољопривреде, шумарства и водопривреде, Јединица за координацију пољопривредних пројеката** (**APCU**), позива подобне понуђаче да доставе запечаћене понуде за извођење радова:
- **"Реконструкција локалног пута, Општина Источни Стари Град", Уговор бр. APCU/05/B/W/025-ISG;**
- **"Изградња водоводног система, Општина Невесиње", Уговор бр. APCU/05/B/W/026-NEV;**
- **"Реконструкција пумпне станице за водоснабдијевање, Општина Ново Горажде", Уговор бр. APCU/05/B/W/027-NGO;**
- **"Завршетак зграде Пољопривредне задруге, Општина Рудо", Уговор бр. APCU/05/B/W/028-RUD;**
- **"Санација друштвеног дома, Општина Источни Мостар", Уговор бр. APCU/05/B/W/029-IMO;**
- **"Санација локалних путева, Општина Чајниче", Уговор бр. APCU/05/B/W/030-CAJ;**

3. Понудбени документи (и додатне копије) могу се набавити на сљедећој адреси:

Јединица за координацију пољопривредних пројеката (**APCU**)
Трг Републике Српске 1, Ламела А, VIII спрат, 78 000 Бања Лука
од 8 до 16 часова

за неповратни износ од **КМ 50,00**, за сваки сет докумената, који се плаћа на жиро-рачун број 194-106-49465101-95 код ProCredit Bank, Бања Лука. Уплатницу је потребно доставити приликом преузимања докумената. Заинтересовани понуђачи могу добити додатне информације на истој адреси.
4. Понуде морају да важе **90** (**деведесет**) **дана** након отварања понуда и уз сваку понуду мора бити приложена банкарска гаранција за обезбјеђење понуде у износу од:

- **Уговор бр. APCU/05/B/W/025-ISG**	**КМ 600,00;**
- **Уговор бр. APCU/05/B/W/026-NEV**	**КМ 1.800,00;**
- **Уговор бр. APCU/05/B/W/027-NGO**	**КМ 200,00;**
- **Уговор бр. APCU/05/B/W/028-RUD**	**КМ 700,00;**
- **Уговор бр. APCU/05/B/W/029-IMO**	**КМ 1.100,00;**
- **Уговор бр. APCU/05/B/W/030-CAJ**	**КМ 1.200,00;**

Понуде морају бити достављене, на доље наведену адресу канцеларије **APCU,** до или прије **11.9.2013. године до:**

- **Уговор бр. APCU/05/B/W/025-ISG**	**10 часова;**
- **Уговор бр. APCU/05/B/W/026-NEV**	**11 часова;**
- **Уговор бр. APCU/05/B/W/027-NGO**	**12 часова;**
- **Уговор бр. APCU/05/B/W/028-RUD**	**13 часова;**
- **Уговор бр. APCU/05/B/W/029-IMO**	**14 часова;**
- **Уговор бр. APCU/05/B/W/030-CAJ**	**15 часова;**

по локалном времену, гдје ће понуде бити отворене, у присуству понуђача-овлашћених представника (***обавезно писмено овлашћење***) који желе учествовати.
5. Закашњеле понуде ће бити одбијене и враћене неотворене понуђачима.

Контакт особа:	***Саша Стојаковић, менаџер за набавке***
	Дамир Пуповац, инжињер за реконструкцију руралне инфраструктуре
Организација:	***Јединица за координацију пољопривредних пројеката (APCU)***
Адреса:	Трг Републике Српске 1, VIII спрат, канцеларија број 22
	78000 Бања Лука, Република Српска, Босна и Херцеговина
Телефон:	+387 (0)51 338 352
	+387 (0)51 338 367
	+387 (0)51 338 736
Факс:	+387 (0)51 338 857
Електронска пошта:	s.stojakovic@mps.vladars.net
	d.pupovac@mps.vladars.net

Продајем

ПОСЛОВНИ ПРОСТОР 75 м^2 у Бањалуци,

Пословни центар Јеврејска.

ПОВОЉНО! Телефон: 065/620-717.

IN MEMORIAM (читуље) можете предати

БАЊА ЛУКА	**Краља Петра I Карађорђевића 59 051/223-210 mail: fotosicitulje@gmail.com**
ЧЕЛИНАЦ	**Челиначке новине 065/958-202**
КОТОР ВАРОШ	**051/785-266**
НЕЗАВИСНЕ НОВИНЕ Д.О.О. ИПЦ САРАЈЕВО	**ул. Загребачка 20/3 (зграда Шумарског факултета) 033/653-953**
ИСТОЧНО САРАЈЕВО	**- ИНТЕРНАЦИОНАЛ ПРЕС (дворана Славија) 057/343-097 - ЕРМЕКС 057/318-323 - Књижара Internacional press Пале (тржни центар "Том" Пале) 057/225-880**
ДОБОЈ	**Глас комуна 053/226-853**
БРАТУНАЦ	**056/410-418 065/890-830**

Тужним срцем јављамо родбини и пријатељима
да је дана 19.8.2013. године, у 80. години живота,
након краће болести преминула наша драга

НАДА (Богдана) ЗИВЛАК

1934 - 2013.

Сахрана ће се обавити у сриједу, 21.8.2013. године, у 13 часова на Градском гробљу у Бањалуци.
Ожалошћени: супруг Мирко, кћерке Зора и Аница, зет Славко, сестра, браћа, унучад, праунучад, те остала родбина, комшије и пријатељи

35060 А-8 М

Тужним срцем јављамо родбини, пријатељима и комшијама да је
дана 18.8.2013. године, у 45. години живота преминуо наш драги

НОВИЦА БАНОВИЋ

Сахрана драгог нам покојника обавиће се у четвртак, 22.8.2013. године, у 13 часова на породичном гробљу у Бановићима - Кнежеву.
Ожалошћени: мајка Босиљка, отац Милутин, брат Мићо, супруге Биљана и Зорица, дјеца Александар, Александра, Зоран, Зорана и Милица, снаха Жељана те остала родбина, пријатељи и комшије

35055 А-8 Г

Дана 21.8.2013. године навршава се пет тужних година
откако није са нама наш вољени

СИНИША ПЕЈЧИНОВИЋ

С љубављу, твоји најмилији
Породица Пејчиновић

35032 А-8 М

Посљедњи поздрав
драгој супрузи

НАДИ

од супруга Мирка.

35048 А-1 Г

Посљедњи поздрав драгој мајци

НАДИ

од кћерке Анице, зета Славка и унуке Ање.

35048 А-1 Г

Посљедњи поздрав драгој мајци

НАДИ

од кћерке Зоре и унука Марка.

35048 А-1 Г

Посљедњи поздрав драгој сестри

НАДИ

од сестре Душице са породицом.

35048 А-1 Г

Посљедњи поздрав драгој баки

НАДИ

од унуке Стеле са породицом.

35048 А-1 Г

Посљедњи поздрав драгој баки

НАДИ

од унуке Иване са породицом.

35048 А-1 Г

Тужним срцем јављамо родбини, пријатељима и комшијама да је
дана 19.8.2013. године, у 64. години живота преминуо наш драги

МИЛЕ (Николе) ЋАЋУЛОВИЋ

Сахрана драгог нам покојника обавиће се у сриједу, 21.8.2013. године, у 13 сати на гробљу "Свети Марко".
Ожалошћени: супруга Гордана, синови Горан и Драган, сестре Нада, Ана и Јелена, брат Јосип, те остала родбина, пријатељи и комшије

35057 А-8 Г

Тужним срцем јављамо родбини, пријатељима и комшијама да је
дана 20.8.2013. године, у 73. години живота преминуо наш драги

СЛОБОДАН (Петра) ЈОРГИЋ

Сахрана драгог нам покојника обавиће се у сриједу, 21.8.2013. године, у 15 часова на гробљу "Свети Марко".
Ожалошћени: синови Синиша и Славиша, брат Славко, снахе Милица и Сузана, унуке Бланка, Елеонора, Александра те остала родбина, пријатељи и комшије

35062 А-8 Г

Посљедњи поздрав
драгом супругу и оцу

МИЛИ

од супруге Гордане, синова Горана и Драгана.

35057 А-1 Г

Посљедњи поздрав драгом

МИЛИ

од породица Матошевић и Јовичић.

35058 А-1 Г

Посљедњи поздрав драгом оцу

СЛОБОДАНУ

од сина Славише, снахе Сузане, унука Елеоноре и Александре.

35062 А-1 Г

Посљедњи поздрав драгом оцу

СЛОБОДАНУ

од сина Синише, снахе Милице и унуке Бланке.

35062 А-1 Г

Тужним срцем јављамо родбини, пријатељима и комшијама
да је дана 20.8.2013. године, у 92. години живота преминула наша драга

АМАЛИЈА МРАК

Сахрана драге нам покојнице обавиће се у сриједу у 14 часова на Градском гробљу у Бањалуци.
Ожалошћени: кћерке Љубица, Душица и Емица, унука Бернарда, унуци Игор, Дарио и Кристијан, зет Вили и праунука, те остала родбина и пријатељи

35065 Б-2 Г

Тужно сјећање
на драгог пријатеља

СЛАВКА ЛИПОВЦА

2008 - 2013.

Милан Пердув

35046 А-1 Г

ДНЕВНИ ЛИСТ
РЕПУБЛИКЕ СРПСКЕ
Глас Српске
БАЊА ЛУКА
www.glassrpske.com
служба читуља
051/223-210
mail: fotosicitulje@gmail.com

Тужно сјећање на драгог

МИРОСЛАВА - МИКИЈА ЈУКИЋА

22.8.2008 - 22.8.2013.

Носимо те у нашим срцима.
Твоји супруга Нада, кћерка Маријана и син Марко

35047 А-8 Г

Дана 21.8.2013. године
навршавају се двије тужне
године од смрти нашег
драгог супруга, оца и дједа

РАНКА ЈЕРКОВИЋА

С тугом и љубављу, поносно чувамо успомену на тебе.
Твоји најмилији: супруга Радмила, син Драган са породицом и кћерка Бранка са породицом

35034 А-4 М

Дана 21.8.2013. године навршава
се двадесет година од погибије
нашег вољеног сина и брата

ДРАГАНА ВЕСИЋА

Тога дана у 10 часова посјетићемо његову вјечну кућу на гробљу "Свети Пантелија", положити цвијеће и запалити свијеће.
Заувијек у срцима својих најмилијих
мајке Мире, оца Милана, брата Дарка и сестре Миланке са породицама.

35036 А-4 М

Дана 21.8.2013. године навршава се 20 претужних година
од смрти мог тате и супруга

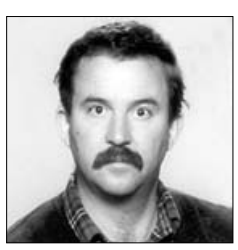

БОРИСЛАВ - ТОКАР ТРИВИЋ

Наш задњи сусрет, сјећам га се и сад, видим те како ми машеш, одлазиш са осмијехом, а ја, невино и дјечије, машем свом тати, не слутим да те видим посљедњи пут.
Хвала ти што си мој тата. Био си и остао мој јунак. Живјећеш док живимо и ми.
Тога дана у 10 часова посјетићемо твој вјечни дом.
Кћерка Мартина и супруга Нејра

35044 А-8 М

Тужно сјећање на Друга

ПИЛЕТА

Књижара "Романов"

35061 А-6 М

Читуље и мале огласе можете предати сваки Глас Српске
дан (осим суботом) од 8 до 17 часова
Краља Петра I Карађорђевића 59 (занатски центар Ханиште)

Глас Српске

ПОНЕДЉЕЉКОМ

опширније о спорту

ЧЕТВРТКОМ

додатак за кладионичаре

ПЕТКОМ

ТВ додатак

СУБОТОМ

додатак ПЛУС

Спорт

ЖЕЛИМ У ИТАЛИЈУ, НАДАМ СЕ ДА ЋУ УСПЕТИ ДА СЕ ВРАТИМ У СЕРИЈУ А. БОЛОЊА БИ БИЛА СЈАЈНА ЗА НОВИ ПОЧЕТАК ЗА МЕНЕ.

МИЛОШ КРАСИЋ, СРПСКИ ФУДБАЛСКИ РЕПРЕЗЕНТАТИВАЦ

Атлетски клуб Приједор

Веселиновићева и Вујић на припремама

ПРИЈЕДОР - Млади такмичари Атлетског клуба Приједор Божидар Вујић и Бранкица Веселиновић боравиће на припремама репрезентације Републике Српске на Сокоцу, гдје ће се у недјељу одржати сениорско првенство РС.

- Вујић ће наступити у трци на 1.500 метара, а Веселиновићева у дисциплини 200 метара. Свакако да Министарство за породицу, омладину и спорт Републике Српске заслужује похвале што је омогућило припреме најперспективнијих атлетичара - истакао је тренер Приједора Зоран Радиновић.

Н. Ђ.

Србин паузира четири мјесеца

Троицки не игра на US опену

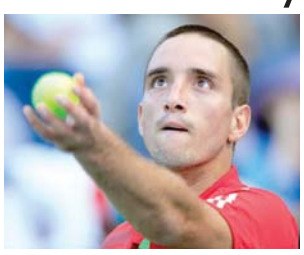

ЛОЗАНА - Суд за спортску арбитражу у Лозани (CAS) саопштио је да ће највјероватније за четири мјесеца донијети пресуду у случају српског тенисера Виктора Троицког, који је суспендован због кршења правила о допингу.

Он ће тако пропустити учешће на посљедњем гренд слему сезоне US опену. CAS је навео да Троицки није тражио да његова суспензија од 18 мјесеци буде "замрзнута" док траје процедура у Лозани. Да је то урадио, постојала би шанса да заигра на US опену, који почиње сљедеће седмице.

Троицки је кажњен због кршења процедуре о допинг контроли у априлу у Монте Карлу, а као образложење навео је да је био болестан.

Руска тенисерка мијења презиме

Шарапова због бренда постаје Шугарпова

МОСКВА - Руска тенисерка Марија Шарапова жели да привремено промијени име пред US опен како би се на "Флешинг Медоузу" појавила под именом "Шугарпова", што је и име бренда њених слатких бомбона.

Шарапова је наводно потрошила око пола милиона долара како би лансирала своје бомбоне, које су у међувремену забиљежиле доста успјеха. Рускиња, која званично живи на Флориди, затражила је од Врховног суда ове америчке државе да промијени име, да би га затим "повратила" послије посљедњег гренд слема. Остаје нејасно да ли ће јој бити потребна и дозвола Међународне тениске федерације (ITF).

ДОБРА ВИЈЕСТ

ПОБЈЕДА

Женска јуниорска кошаркашка репрезентација Србије савладала је са 69:46 селекцију Словеније на Европском првенству за играчице до 18 година које се одржава у Хрватској.

ПОРАЗ

Српска тенисерка Бојана Јовановски заустављена је у првом колу WTA турнира у Њу Хејвену пошто је послије велике борбе поражена од Њемице Јулије Гергес са 6:2, 4:6, 7:5 у мечу који је трајао два часа и 14 минута.

ЛОША ВИЈЕСТ

Српски тенисер први пик свјетских кладионица

ЈАНКО ТИПСАРЕВИЋ 19. НОСИЛАЦ НА ГРЕНД СЛЕМУ

Новак Ђоковић као први носилац игра у Њујорку
ФОТО: АГЕНЦИЈЕ

Ноле фаворит у Њујорку

Квота на његову побједу је 2,87. Други фаворит је Енди Марај, који брани трофеј са квотом 3,50, а трећи Рафаел Надал (3,50), иако ове сезоне одлично игра на тврдој подлози

ЊУЈОРК - Српски тенисер и тренутно први тенисер свијета Новак Ђоковић има највеће шансе да освоји посљедњи гренд слем сезоне US опен, који почиње сљедећег понедјељка у Њујорку, а трајаће до 8. септембра, када се игра велико финале, сматрају највеће свјетске кладионице.

Иако не блиста у посљедње вријеме, Ђоковића кладионице сматрају главним фаворитом за освајање US опена. Квота на његову побједу је 2,87. Други фаворит је Енди Марај, који брани трофеј са квотом 3,50, а трећи Рафаел Надал (3,50), иако ове сезоне одлично игра на тврдој подлози.

Ђоковић је постављен и за првог носиоца на US опену. Други носилац биће шампион из 2010. године Шпанац Рафаел Надал, а трећи Британац Енди Марај, док је четврти "костураш" још један шпански тенисер Давид Ферер. Други српски тенисер Јанко Типсаревић постављен је за 19. носиоца.

ЂОКОВИЋ ОСВОЈИО US ОПЕН 2011. ГОДИНЕ

Најбољи тенисер свијета у Њујорку ће покушати да дође до другог трофеја на теренима "Флешинг Медоуза" у каријери. Он је овај турнир освојио 2011. године, а у претходне три године стизао је најмање до финала. Због тих резултата он ће морати да постигне бар исти резултат како би сигурно остао на првој позицији АТР листе, пошто му је Надал пришао на 2.120 поена, а како не брани ништа од прошле године, има могућност да стигне Србина, па чак и да га престигне уколико Новак забиљежи слаб пласман. Он је први на АТР листи већ 95 седмица. Први пут је постао број један 4. јула 2011. године након што је освојио титулу на Вимблдону.

Ако изузмемо Аусталијен опен и Монте Карло, када је побиједио Мареја и Надала, Новак у полуфиналима и финалима турнира ове године тешко излази на крај са тенисерима из топ десет, тако да ће морати добро да се потруди у Њујорку.

НАДАЛ

Уколико Шпанац Рафаел Надал освоји титулу и на US опену, од серије турнира у Сјеверној Америци инкасираће 3,6 милиона долара. Он је у посљедње двије недјеље освојио мастерсе у Монтреалу и Синсинатију и на тај начин је постао побједник турнира US опен серије у Сјеверној Америци, што значи да ће, ако побиједи на предстојећем гренд слему у Њујорку, добити бонус од милиона долара као награду. Ако тријумфује на четвртом гренд слему, он ће добити 3,6 милиона долара (2,6 милиона за титулу на гренд слему + милион бонуса) и поставиће тениски рекорд када је у питању зарада за један турнир.

Перјанице Српске сутра на свечаности у Београду

Спортистима РС пасоши Србије

БАЊАЛУКА - Најбољим спортистима Републике Српске за прошлу годину сутра у Београду пасоше Србије уручиће премијер Србије Ивица Дачић.

Држављанство Србије требало би да добију Денис Марјановић (кик-бокс), Дарко Савић (кајак-кану), Биљана Цвијановић (атлетика), Велибор Мањић (рукомет), Дарија Китић (стрељаштво), Миљана Антонић (стони тенис), Маја Стојковић (теквондо), Жана Новаковић (скијање), Александра Самарџић (џудо) и Сандро Полетан (кик-бокс). Овој церемонији присуствоваће премијер Српске Жељка Цвијановић и министар породице, омладине и спорта Српске Нада Тешановић. Државни секретар Министарства омладине и спорта Србије Ненад Боровчанин казао је да су спортисти Српске већ стигли у Београд, а имаће тестирање у Републичком заводу за спорт Србије у Београду.

ПАСОШЕ УРУЧУЈЕ ИВИЦА ДАЧИЋ

- Није само циљ додела пасоша, него да се направи комплетна сарадња спорта Србије и Српске - рекао је Боровчанин.

Добијањем држављанства Србије спортисти ће стећи могућност да постану репрезентативци Србије и да на спортским такмичењима наступају за Србију.

Свечаност у Омарској

Уручен пехар за титулу у Трећој лиги

ОМАРСКА - Прије почетка друголигашке утакмице између Омарске и Слоге из Српца (2:0) капитену домаћих Ананду Крецељу побједнички пехар за освојено прво мјесто у протеклој сезони на трећелигашком западу уручио је члан Извршног одбора Фудбалског савеза Републике Српске Станко Вујковић.

Омарска, која ове године обиљежава вриједан јубилеј - четири деценије постојања, у новијој послијератној историји, прије ове, домогла се још четири пута титуле шампиона у трећелигашком рангу Српске, у сезонама 1999/2000, 2001/02, 2004/05. и 2007/08, али се није дуго задржавала међу друголигашима. Међутим, у овом мјесту су убијеђени да то више неће бити случај и да ће Омарска убудуће бити стабилан друголигаш.

Н. Ђ.

НАПРЕДАК

Васиљевић задовољан стартом

ДОЊИ ШЕПАК - Повратник у прволигашко друштво Републике Српске, Напредак из Доњег Шепка, у првом колу пред својим навијачима убједљиво је савладао Модрича Максиму са 3:0.

- Заиста сам задовољан, прије свега приступом игри и залагањем играча, а када се те двије ствари поклопе, резултат је морао доћи. Постигли смо три гола и били доминантни током читаве утакмице. Помало ме разочарала екипа Модрича Максиме али, ако им је то за утјеху, види се да имају млад тим који ће у идућим колима постизати боље резултате. Остаје да већ у идућем колу, када гостујемо у Градишци, наставимо у истом ритму - рекао је тренер Напретка Зоран Васиљевић.

Д. Г.

КМФ ТАНГО

Контролни мечеви са Економцем

ИСТОЧНО САРАЈЕВО - Клуб малог фудбала Танго угостиће у сриједу и четвртак КМФ Економац из Крагујевца, са којим ће одиграти два контролна сусрета у склопу припрема за утакмице прелиминарне групе Лиге шампиона које су предвиђене за крај мјесеца.

- Част нам је да угостимо екипу Економца, која ће се као и ми такмичити у прелиминарном кругу Лиге шампиона. Не дешава се сваки дан да једна од најбољих футсал екипа у Европи долази у госте, тако да ћемо се максимално потрудити да оправдамо то повјерење - истакао је спортски директор Танга Иван Станковић.

Утакмице између Танга и Економца на распореду су вечерас и сутра од 19 часова у Спортској дворани у Источној Илици.

Г. А.

Раднички (К) стартовао побједом

Деби из снова

КАРАКАЈ - На старту првенства у Другој лиги, група исток, дебитант Раднички из Каракаја био је бољи од фаворизоване екипе Фамоса и са минималних 1:0 савладао тим из Источне Илице.

- Прибојавали смо се ове утакмице, јер се ради о вишем рангу такмичења. Међутим, трема код мојих играча је нестала за само десетак минута и они су преузели иницијативу. Радује ме што смо створили неколико зрелих прилика за гол и једну искористили. Већ у недјељу нас очекује тежак задатак да овјеримо овај резултат против Слоге Јунајтед из Бијељине - нагласио је тренер Радничког Видоје Ђурић.

Д. Г.

Екипа Женског фудбалског клуба Леотар
ФОТО: Ч. МУЦОВИЋ

Реорганизован требињски спортски колектив

Нови почетак ЖФК Леотар

На Скупштини клуба конституисан нови сазив највишег клупског органа и изабрани нови чланови, а осим тога, изабрани су чланови и осталих клупских органа

ПИШЕ: ЧЕДОМИЛ МУЦОВИЋ
chedomil@gmail.com

ТРЕБИЊЕ - Послије резултатски лоше сезоне у Женском фудбалском клубу Леотар су се одлучили за потпуну реорганизацију. Практично, овај спортски колектив налази се на новом почетку.

- Неулазак у Премијер лигу БиХ у клубу је оцијењен као неуспјех, али је схваћено да је то посљедица лоше организације и недовољног броја људи окупљених у ЖФК Леотар. У паузи смо одлучили да потпуно реорганизујемо клуб и да на кључне позиције дођу стручни људи, који ће имати довољно времена да се позабаве рјешавањем бројних проблема са којима се клуб свакодневно сусреће - рекао је предсједник УО Јово Јовановић.

На Скупштини клуба конституисан је нови сазив највишег клупског органа и изабрани нови чланови, а осим тога, изабрани су чланови и осталих клупских органа. Поред Јовановића у Управном одбору су још Смајо Хаџимаховић, Дејан Чучковић, Петар Чоловић и Блажо Шупљеглав. У Надзорни одбор су именовани Раденко Пешко (предсједник), Јадранка Мишић и Весна Гњатић. Стари стручни штаб у потпуности је промијењен па је брига о свим селекцијама повјерена Владимиру Пецељу, коме ће у раду помагати Петар Чоловић, Драгица Денда, Ђуро Вујовић, Оливера Чучковић и Јелена Миловић. За спортског директора именован је Срђан Пецељ.

АМБИЦИЈЕ

Упркос чињеници да је дошло до великих промјена, у ЖФК Леотар немају мегаломанске амбиције.

- Примарно је да клуб почне да функционише на здравим ногама. У клуб су ушли спортски ентузијасти, професори физичке културе, родитељи дјевојака... Очекује нас учешће у првенству и Купу РС, а циљ нам је и формирање омладинске школе фудбала, с циљем омасовљења фудбала међу дјевојчицама. Желимо да формирамо јак тим од играчица из Требиња и да покушамо да се кроз такмичење у Лиги РС пласирамо у Премијер лигу - рекао је Јовановић.

ПРЕДСЈЕДНИК УПРАВНОГ ОДБОРА ЈОВО ЈОВАНОВИЋ

- У протеклој сезони је током првенства дошло до осипања играчког кадра и новчане кризе, која је довела до тога да клуб сезону приведе крају малтене на инфузији и да дође пред само гашење. Због тога смо се одлучили на крупне кораке како бисмо направили потпуни заокрет у функционисању клуба и формирали колектив који ће бити узор и у резултатском и у организационом погледу - додао је Јовановић.

Јубилеј Новограђана у првенствима Прве лиге РС

У Вишеграду 500. утакмица Слободе

Милан Кондић

НОВИ ГРАД - Фудбалери Слободе обиљежиће овог викенда вриједан јубилеј у првенствима РС, пошто ће им утакмица у Вишеграду против екипе Дрине ХЕ бити 500. у борбама за бодове у овом рангу такмичења.

Клуб са стадиона "Млакве", чија је традиција дуга 103 године, уписаће се тако златним словима у историју "најважније споредне ствари на свијету" Српске, а рекордер је и по броју сезона у елитном степену надметања, јер му је ово 18. (17. узастопна) сезона, с обзиром на то да је само једном паузирао (1996/97) играјући у Другој лиги, група запад.

У 499 УТАКМИЦА ОСТВАРЕНО 206 ПОБЈЕДА

Новограђани су у досадашњих 499 мечева остварили 206 побједа, 92 ремија и 201 пораз у гол разлику 634:627 и 710 освојених бодова. На домаћем терену у 250 утакмица забиљежили су 173 тријумфа, 46 ремија и 31 неуспјех уз гол разлику 453:178, а на гостовањима у 249 сусрета 33 побједе, 46 нерије шених исхода и 170 пораза (181:449).

Највише бодова (71) сакупили су у сезони 1999/2000, када је лига бројала 20 клубова, па су на крају са највише побједа (21), уз најбољу ефикасност у једном шампионату (71 постигнути гол) били четврти. У сљедећој сезони остварили су највећи успјех другим мјестом са 50 бодова, колико су имали и 2007/08, али су били четврти. Ова позиција припала им је 2002/03. са 44 бода у 28 одиграних кола. Најмање голова (28) примили су у сезони 2009/10, првој од када се игра са садашњим бројем клубова (13), а занимљиво је да су у идућем првенству имали највише ремија (девет), уједно и најмање пораза (осам), а најмање тријумфа (пет) забиљежили су у премијерном шампионату (1996), када су у 20 кола затресли мрежу својих противника само 16 пута, па су и испали. Најубједљивија побједа остварена је над Слогом из Трна (10:0) 28. августа 1999. године.

Н. Ђ.

Вијести

Партизан

Бертанс почео да тренира

БЕОГРАД - Кошаркаш Партизана Давис Бертанс вратио се тренинзима седам седмица послије операције кољена.

- Прошло је седам седмица од операције, почео сам са лаганим тренинзима, осјећам се добро и још убацујем тројке без проблема - написао је Бертанс на свом "Твитер" профилу.

Готово је извјесно да у редовима "црно-бијелих" неће моћи да рачунају на Бертанса бар до децембра, и то ће бити велики ударац за шампиона Србије.

Одбојка

"Орлови" у Чешкој

БЕОГРАД - Српски одбојкаши данас путују у Чешку, гдје ће са селекцијом домаћина одиграти три контролна меча у склопу припрема за Европско првенство.Утакмице између Чешке и Србије на програму су у четвртак, петак и суботу, а сви мечеви се играју од 18 часова. - Идемо у Чешку, у резултатском смислу наша очекивања нису везана за победе, али морамо да водимо рачуна о рејтингу - истакао је селектор Игор Колаковић.

Ватерполо

Преминуо Ђармати

БУДИМПЕШТА - Легендарни мађарски ватерполиста Деж Ђармати умро је у Будимпешти, у 85. години. Ђармати је 108 пута био репрезентативац своје земље и једини је спортиста те државе који је учествовао на пет олимпијских игара и са сваке донио медаљу.

"Формула 1"

Раиконен неће у Ред Бул

САЛЦБУРГ - Шампион "формуле 1" из 2007. године Кими Раиконен сигурно неће возити за Ред Бул сљедеће године, потврдио је његов менаџер Стив Робертсон.

- Кими неће возити за Ред Бул сљедеће године. Преговарали смо, али до договора није дошло - нагласио је Робертсон.

Из Ред Була су јавно признали да су Раиконен и Рикардо кандидати за замјену Марка Вебера, који ће се на крају сезоне повући из "формуле 1".

Репрезентативни плејмејкер Милош Теодосић почео да тренира

Милош Теодосић још у процесу опоравка
ФОТО: АГЕНЦИЈЕ

ОД МАЈА ВАН СТРОЈА ЗБОГ ПОВРЕДЕ ЛИСТА

Реално је да заиграм на Европском првенству

Искрено, не могу да прогнозирам било шта, као ни доктори, из дана у дан је све боља ситуација, а ја се надам да ћу за десет дана бити спреман, иако не можемо ништа да предвидимо, рекао Теодосић

БЕОГРАД - Српски кошаркаш Милош Теодосић изјавио је јуче да постоји реална шанса да се нађе на Европском првенству у Словенији, јавиле су агенције.

Теодосић је у понедјељак одрадио први кошаркашки тренинг са екипом, а његово учешће на шампионату Старог континента под знаком питања је због компликоване повреде листа, због које је ван терена још од маја.

- Искрено, не могу да прогнозирам било шта, као ни доктори, из дана у дан је све боља ситуација, а ја се надам да ћу за десет дана бити спреман, иако не можемо ништа да предвидимо - рекао је Теодосић.

Нагласио је да тренутно нема увид на којем нивоу је његова форма.

- Колико ћу у Словенији моћи да допринесем екипи, то не знам у овом тренутку. Имам огромну жељу да будем са њима тамо, да ли ће то бити десет минута или 15, не знам заиста, али не бих волео да прогнозирам. Волео бих да играм у Словенији и надам се да ћу бити тамо".

Теодосић је истакао да му је драго што је коначно почео да ради са тимом.

- У понедељак сам одрадио кошаркашки део са тимом и то ме заиста радује. Мислим да иде на боље, у једном тренутку, пре 15 дана, било је проблематично и мислио сам да неће бити шансе да одем у Словенију. Али, радује ме да сам одрадио скоро пола тренинга са екипом, што је позитивна ствар - нагласио је Теодосић.

Иако је доживео тешку повреду, Теодосић је од првог дана са репрезентацијом и поново је истакао да не треба осуђивати оне који су отказали учешће због мањих повреда.

- Драго ми је да сам и на овај начин уз екипу. Рекао сам да никога не треба осуђивати зашто не игра за репрезентацију. И јавност и сви људи у Србији треба да пруже максималну подршку свим овим младим момцима, јер заиста им није лако. Радили су изванредно, јако им је тешко. Мислим да имамо тим за будућност. Уз неколицину играча који нису са нама, мислим да имамо перспективну екипу. Надам се успеху, а да ли је то пролазак у шест, не знам, али се надам добром резултату у Словенији - истакао је Теодосић.

ПРВЕНСТВО

Европско првенство у Словенији на програму је од 4. до 22. септембра, а наш тим се налази у групи Б са БиХ, Црном Гором, Македонијом, Летонијом и Литванијом.

У ПОНЕДЈЕЉАК ОДРАДИО КОШАРКАШКИ ТРЕНИНГ

Кошаркашка репрезентација Србије на турниру у Истанбулу

"Орлови" на генералној проби

БЕОГРАД - Кошаркашка репрезентација Србије у склопу припрема за предстојеће Европско првенство у Словенији учествоваће од петка до недјеље на турниру "Спортото" у Истанбулу.

На том турниру поред "орлова" учествоваће и селекције домаћина Турске, Белгије и Хрватске. Изабраницима Душана Ивковића тај турнир ће бити посљедња провјера пред почетак Европског првенства у Словенији.

- Иза нас су напорне припреме у последња два месеца. Полако брусимо форму за септембар и најважније утакмице у Словенији. Екипа је доста изменила физиономију што због повреда, што због отказа појединих играча, међутим, сигурно је да ће они који буду бранили боје Србије на Европском првенству дати све од себе да достојно репрезентују своју државу на тако значајном такмичењу. Турнир у Истанбулу биће последња провјера и њу ћемо искористити на најбољи начин како би видјели ниво форме и уиграности - саопштено је из стручног штаба репрезентације Србије.

Посљедња провјера за ученике Душана Ивковића
ФОТО: АРХИВА

Први меч "орлове" у Истанбулу очекује у петак од 16.45, када ће им противници бити Хрвати. Наредног дана у истом термину наши кошаркаши играју са Белгијом, док ће последњег дана од 17 часова одмерити снаге са домаћином.

Од све три селекције са којима ће играти у највећем турском граду, Ивковићеви изабраници су се током припрема већ састали са Турском. Тај меч одиграли су на турниру у Цељу, у Словенији, и славили су са 78:63.

У досадашњем дијелу припрема, српски кошаркаши одиграли су већ осам утакмица и забиљежили су пет побједа и три пораза.

Савладани су Украјина, Словенија (два пута), Летонија, Турска и Русија а претрпљени порази од Грузије и Француске.

ХРВАТСКА ПРВИ РИВАЛ У ПЕТАК ОД 16.45 ЧАСОВА

Холанђанин на боловању

Афелај поново мора на операцију

БАРСЕЛОНА - Холандски репрезентативац Ибрахим Афелај сутра ће бити подвргнут операцији, да би ријешио хроничне проблеме са мишићем бутине на десној нози, саопштио је његов клуб Барселона.

Афелај се љетос вратио у Каталонију, послије једногодишње позајмице Шалкеу, са жељом да се бори за мјесто у тиму, али га је повреда онемогућила да се наметне новом тренеру Херарду Мартину.

Он је на "Ноу Камп" стигао 2010. године из ПСВ-а и већ у првој сезони учествовао у освајању Примере и Лиге шампиона, али је у октобру 2011. године покидао лигаменте кољена.

За репрезентацију Холандије одиграо је 44 утакмице и постигао пет голова.

UEFA

Почела продаја улазница за СП

САО ПАУЛО - Прва фаза продаје улазница за Свјетско првенство у Бразилу, почела је јуче, а у продају је пуштено око три милиона улазница, саопштила је UEFA.

Карте су подијељене у двије категорије - јефтиније за држављане Бразила и скупље, за остатак планете. За навијаче домаћина најјефтинија карта коштаће 15 долара, а најскупље улазнице биће за финале на "Маракани" и крећу се од 440 до 990 долара. Један навијач максимално може да купи четири улазнице.

ЛИГА ШАМПИОНА

Арсенал гост Фенербахчеа

НИОН - Прве утакмице плејофа за Лигу шампиона играју се вечерас, а најзанимљивији меч игра се у Истанбулу, гдје Фенербахче дочекује Арсенал.

Енглези су десетковани неиграњем Томаса Вермалена, Микела Артете, Абуа Дијабија, Алекса Окслејда Чемберлена, а под знаком питања су и Киран Гибс, Томаш Росицки и Арон Ремзи. Још се састају: Динамо З. - Аустрија, Лудогорец - Базел, Шалке - ПАОК и Стеауа - Легија. Сви мечеви почињу у 20.45 часова.

Дејвид Мојес, менаџер Манчестера

Ван Перси гладан голова и трофеја

МАНЧЕСТЕР - Менаџер Манчестер јунајтеда Дејвид Мојес одушевљен је партијама Робина ван Персија на старту сезоне и увјерен да Холанђанин може још боље.

- Против Свонсија је показао да је играч који прави разлику, али увјерен сам да он може још боље, прије свега због тога што је гладан трофеја. Прије неколико дана питао сам играче колико титула у Премијер лиги су освојили, Гигс је одговорио 13, већина осталих пет или шест, а Робин само једну. Мислим да га то тјера напријед - рекао је Мојес.

Ван Перси је двоструки узастопни најбољи стријелац Премијер лиге, прво као играч Арсенала, а затим Јунајтеда. Постигао је два поготка на старту шампионата против Свонсија (4:1).

Бетис, буквално за сићу, довео вриједно појачање

Играч од евра намучио Реал

Седрик Жерар очарао Шпанце
ФОТО: АГЕНЦИЈЕ

Када је потписивао уговор са Нумансијом, Седрик Мабвати Жерар се обавезао да се труди у дресу клуба из Сорије, али је инсистирао на бизарној клаузули, што јер Бетис искористио

СЕВИЉА - Да добар скаутинг понекад вриједи више него милиони евра, потврђује прича појачања Бетиса Седрика Мабватија Жерара, који је у клуб из Севиље дошао за невјероватна 1,2 евра, а у првом колу Примере намучио је Реал!

То је момак чудне животне и фудбалске приче, који је из Конга са породицом избјегао у Камерун, а затим се преселио у шпански град Саламанку, гдје је и почео каријеру у малом локалном клубу Санда Марти.

Гол, који му је преокренуо живот, постигао је на мечу млађих селекција против мадридског Атлетика, који га је и довео у своје редове. Са 16 година играо је за Атлетико Б, а послије двије године дебитовао је за први тим у купу против Рекреатива, али је направио пенал, па је брзо замијењен. У сљедећој сезони, са пуних 18, отишао је на једногодишњу позајмицу у Нумансију.

За годину у Сегунди дао је девет голова на 40 утакмица и понадао се повратку у Атлетико, затим је неко вријеме имао опцију да пређе у Осасуну, али када се ни то није догодило, одлучио је да потпише уговор са Нумансијом. На потписивању уговора Седрик се обавезао да се труди у дресу клуба из Сорије, али је инсистирао на бизарној клаузули - да му откупна цијена буде 1,2 евра, ако по њега дође неки клуб из Примере.

Када су то видјели, ни челници Бетиса нису могли да вјерују, али су брже-боље реаговали и склопили посао. Већ у првој такмичарској утакмици Седрик је добио мјесто уз лијеву аут линију и прописно измучио одбрану Реала, посебно новајлију Карвахала.

Медији већ преносе да Седрик неће дуго чекати на сљедећи трансфер, али ће у њему бити бар шест цифара више.

РЕЗУЛТАТИ

Повратници у Примеру Алмерија и Виљареал одиграли су узбудљиву утакмицу, у којој је "жута подморница" славила у гостима са 3:2, послије преокрета у посљедњих шест минута. Примера, прво коло: Рајо Вањекано - Елче 3:0 (Буено 40, 74, Переа 44), Алмерија - Виљареал 2:3 (Родри 39, 76 - Дубарбије 66. аутогол, Дос Сантос 84, Переира 87), Селта - Еспањол 2:2 (Лопез 43, Оливеира 47 - Санчез 53, Бифума 75)

МЕДИЈИ: СЉЕДЕЋИ ТРАНСФЕР БИЋЕ МИЛИОНСКИ

Манчестер Сити остао само са једним штопером

Пелегрини жели појачања

МАНЧЕСТЕР - Иако је вицешампион Премијер лиге Манчестер Сити одлично отворио нову сезону побједом против Њукасла 4:0, менаџер "грађана" Мануел Пелегрини најавио је да ће додатно ојачати посљедњу линију у тиму.

Сити је против "сврака" остао без Мајке Ричардса и капитена Венсана Компанија, што значи да је Џолион Лескот једини здрав централни дефанзивац у овом тренутку. Наиме, послије повреде Матије Настасића, чији се повратак на терен очекује тек за неколико седмица, те нове повреде натјерале су Пелегринија да потражи нова рјешења у одбрани.

Пепе на листи жеља
ФОТО: АГЕНЦИЈЕ

Менаџер "грађана" већ дуже вријеме прати дефанзивца Реала Пепеа, а чињеница да је Рафаел Варан одиграо сјајну прошлу сезону могла би да убрза процес одласка контроверзног Португалца из Мадрида.

СИТИ ДО САДА ПОТРОШИО 90 МИЛИОНА ЕВРА

Ипак, проблем би могао да настане када се сви играчи опораве, јер ће Сити тада на располагању имати пет штопера свјетске класе, а то би могло да изазове одређену побуну код оних који буду гријали клупу.

Пелегрини је до сада на појачања (Фернандињо, Хезус Навас, Алваро Негредо и Стеван Јоветић) потрошио око 90 милиона евра, а недавно је и сам изјавио да је за клуб прелазни рок завршен, мада се сада предомислио.

Вијести

Станић

Чему толика бука

СТРУГА - Српски рукометни голман Дарко Станић рекао је да се не треба дизати толика бука око инцидента у финалу турнира у Струги када је вербално кренуо на судију меча.

- Судија нас је неколико пута оштетио током меча, на крају сам жустро реаговао, упутио му неколико тешких речи и зарадио заслужено црвени картон. Све је то нормално и не видим чему толика фрка, ништа спектакуларно се и није догодило - казао је Станић.

Рукомет

Крај за кадете Србије

БУДИМПЕШТА - Мушка рукометна кадетска репрезентација Србије заустављена је у четвртфиналу СП у Мађарској пошто су поражени од Шпаније резултатом 21:20 (12:12). оком свих 60 минута вођена је изједначена борба, у којој ниједан тим није успио да створи предност већу од три гола.

РК Партизан

Ђорђевић нови голман

БЕОГРАД - Искусни голман Срђан Ђорђевић, послије 12 сезона проведених у иностранству, вратио се у редове рукометног клуба Партизан.

- Партизан има феноменалне младе играче из своје рукометне школе и по томе је препознатљив на европској мапи, рекао је Ђорђевић.

Кајак

Имоћани најбољи у Требињу

ТРЕБИЊЕ - Екипа Мрачај из Имотског заузела је прво мјесто на међународној регати у кајаку "Требиње 2013" која је одржана на водама Требишњице дванаести пут за редом. Друго мјесто припало је екипи Жепче 550, а треће клуб домаћин "Требишњица". Домаћи кајакаши Никола Миловић и Петар Куртовић освојивши друго мјесто у категорији млађи јуниори К-2 500 метара, Радован Кандић и Растко Сорајић освојили су треће мјесто у категорији сениори К-2 500 метара. Треће мјесто у категорији млађи кадети К-2 500 метара освојили су Мато Ратковић и Никола Дервишевић.

Ч. М.

Пливачица "22. априла" путује на Свјетско првенство у Дубаију

Бањалучанка показала добру форму ове сезоне
ФОТО: В. ТРИПИЋ

Врањешова циља пласман у полуфинале

Ово је велико такмичење, биће пуно добрих пливачица, биће можда и треме, али се надам да ће ми то све помоћи да пливам како најбоље знам, казала Врањешова

ПИШЕ: ДАНИЈЕЛ РАДУЈКОВИЋ
sport@glassrpske.com

БАЊАЛУКА - Пливачица "22. априла" из Бањалуке Бранка Врањеш нада се да ће испливати најбоље овогодишње резултате на Свјетском јуниорском првенству у Дубаију које се одржава од 28. августа до 1. септембра и да ће са њима успјети да се пласира бар у полуфинале.

Једна од најбољих пливачица у Републици Српској ће имати такмичиће се у дисциплинама 50, 100 и 200 метара слободно, 200 мјешовито и 50 метара делфин стилом.

- Очекујем и надам се да могу изборити полуфинала на 200 метара слободно и 200 мјешовито. У овим дисциплинама сам постизала добре резултате ове сезоне па се надам да ћу тако и наставити. У осталим дисциплинама очекујем да испливам свој најбоља времена и да поправим рекорде. Свјетско првенство је велико такмичење, биће пуно добрих пливачица, биће можда и треме, али се надам да ће ми то све помоћи да пливам како најбоље знам - казала је Врањешова.

Најперспективнија спортисткиња Бањалуке за прошлу годину ове године је учествовала и на Европском јуниорском првенству у Познању и Балканском првенству у Лариси гдје је постизала запажене резултате.

ГРАХОВАЦ

Тренер Бранке Врањеш, Горан Граховац путоваће у Дубаи изјавио је како се нада ће његова пуленка тамо добро пливати и наставити са поправљањем властитих рекорда.

- Очекујем да постигне своја најбоља времена, да поправи рекорде Републике Српске и БиХ које држи до сада. Бранка је ове сезоне једина тренирала све вријеме, спремала се за СП. Почетком септембра креће нова сезона тако да фактички и неће прекидати са тренинзима. У Пољској је успјела да избори неколико полуфинала, а никада се не зна па можда буде успјешна и у Дубаију - истакао је Граховац.

ПРИПРЕМАЛА СЕ У ГРЧКОЈ ГДЈЕ ЈЕ ПОСТИГЛА ДОБРЕ РЕЗУЛТАТЕ

- Јако пуно ми је значило учешће на ЕП у Пољској. Тамо сам стекла искуство које ће ми помоћи у Дубаију јер је било много добрих такмичарки. Практично сам увидјела гдје се налазим у односу на њих - рекла је Бранка.

Пливачица "22. априла" је прије неколико дана била на припремама у Грчкој гдје се такмичила на Отвореном првенству Грчке.

- Тренинзи у Грчкој ми доста значе. Промијенила сам базен, средину и то ми је подигло форму пред одлазак у Уједињене Арапске Емирате. Грци добро раде, добро тренирају и драго ми је што сам била тамо. Задовољна сам и наступима на митингу јер сам постигла добре резултате - закључила је Врањешова.

Она је у Грчкој оборила рекорд БиХ на 200 мјешовито са временом 2:22,21 минута и била је трећа, а на 200 слободно је била бронзана што показује да је у доброј форми пред пут на СП.

Настављају се проблеми у Црвеној звезди

Рукометаши не могу у Суперлигу

БЕОГРАД - Рукометни клуб Црвена звезда није добио дозволу за играње у Суперлиги сљедеће сезоне, преносе београдски медији.

Директор Суперлиге Владислав Јовановић одбио је да изда дозволу "црвено-бијелима", пошто клуб због вишегодишњих финансијских проблема не би ушао у нову сезону са чистим рачунима.

- Тражили су нови рок до 1. септембра. Навели су да су деблокирали рачун и да ће ових дана стићи још новца, па да ће уплатити и остале потврде - наводи Јовановић.

На одлуку директора постоји право жалбе, а извјесно је да ће је челници Звезде искористити. У том случају ће морати да измире све обавезе 20 дана прије почетка шампионата, што значи да је рок 26. август.

Рукометаши Звезде још увијек не могу играти лигу
ФОТО: АГЕНЦИЈЕ

НИ ЖЕНСКИ КЛУБ НИЈЕ ДОБИО ДОЗВОЛУ

"Спорт" истиче да Звезда мора да плати 80.000 евра дуговања према бившим играчима, који имају извршне одлуке. За сада су "црвено-бијели" успјели да скупе четвртину тог новца, али нису постигли договор са играчима, који нису прихватили да добију дио дуговања, а потом остатак на рате.

Такође, ни женски клуб још није добио дозволу за такмичење.

Саопштење предсједника ФСС Томислава Караџића

У Звезди коцкари и лопови

Ти људи мржњом, похлепом и манипулацијом су, док маса виче: "Толе, лопове", за само три године њихове владавине направили минус од 25 милиона евра, истакао Караџић

БЕОГРАД - Поводом претходних оптужби челника Црвене звезде упућених Фудбалском савезу Србије јуче се саопштењем огласио предсједник ФСС Томислав Караџић истакавши како један велики клуб који су генерацијама стварали велики људи данас настављају да урушавају људи сумњивих биографија без академског и фудбалског образовања, индивидуе које се због својих непристојних нагона крију иза лика и дјела Драгана Џајића, јавиле су агенције.

- Ти људи мржњом и похлепом, али пре свега умишљеношћу да манипулацијом масе могу "радити у миру", док маса виче: "Толе, лопове", за само три године њихове владавине направљен је минус од 25 милиона евра! Питам јавност, Весића и његове партнере, ко је онда лопов!? - истакао Караџић.

Томислав Караџић без длаке на језику
ФОТО: АГЕНЦИЈЕ

ХУШКАЧИ СЕ КРИЈУ ИЗА ЛИКА И ДЈЕЛА ЏАЈИЋА

Он је навео да је обавезан да упозна јавност са истином.

- Први потпредсједник Црвене звезде је патолошки зависник, страствени коцкар, државни службеник који сваке недеље уплаћује више стотина хиљада евра на илегално спортско клађење у иностранству! Други потпредсједник каже да се некада бавио дилерисањем, а сада држи кафану. Постао је угоститељ, а делатност је, причају многи, проширио издавањем "соба на сат". Играчима. Питам се шта је тај човек, сводник или функционер Црвене звезде? Наравно, пуна су му уста једног владиног функционера, стално се позива на његову подршку - навео је Караџић.

Даље у саопштењу пише:

- И трећи или можда први, не знам како су поређани у клубу, потпредсједник, коме су држава и други клубови криви за дугове Црвене звезде сада би да срећује стање у Фудбалском савезу. А велики део Србије жели најзад да сазна истину о његовом "координисању" на југу Србије и многим другим контроверзама који прате његову политичку каријеру. И оно што је најстрашније јесте чињеница да се сва тројица директно позивају на политичаре и прете странкама и полицијом.

Још је додао:

- И на крају, мени омиљена личност, човек који себе воли да представља као "стручњака за манипулацију масама". Он би могао да помогне Србији и каже ко су налогодавци оне националне срамоте у Ђенови, ко је натерао навијаче са обележјима његовог клуба да уђу у аутобус у намери да линчују једног играча? И он би "промене у српском фудбалу"? Да ли планира да их настави у дану када Србија игра са Хрватском, а UEFA и FIFA чекају репризу Ђенове како би и клубовима и свим репрезентативним селекцијама ставили вишегодишњи катанац? Такви као Весић и горе наведени чланови управе Црвене звезде учинили су да се данас играчи Црвене звезде плаше својих навијача. И да закључим, Црвена звезда је највећи клуб, али то никада не би постала да су је стварали пропали политичари, приучени менаџери, сводници, коцкари, манипуланти - написао је између осталог Караџић.

ЛИЦЕМЈЕРИ

Караџић је нагласио да су уз раме гробарима Црвене звезде стали и поједини клубови, чији га предсједници и такозвани финансијери оптужују за аномалије и нечасне радње.

- Господи из ОФК Београд, Спартака и њима сличним клубовима поручујем: Ви сте у фудбал ушли да бисте од њега узели и то чините бескрупулозно, а онда вичете: "Толе, лопове?" Лицемери из ових клубова оптужују селектора наше репрезентације да му Фаљи Рамадани саставља репрезентацију, а примера ради зет Звездана Терзића држи агенцију за продају играча, заједно са овим албанским бизнисменом - написао је Караџић.

Александар Вучић, потпредсједник Владе Србије

Партизан мора платити порез

БЕОГРАД - Први потпредсједник Владе Србије Александар Вучић рекао је да не жели да се бави актуелним проблемима у српском фудбалу јер има превише других обавеза, али је нагласио да Кошаркашки клуб Партизан мора да плати порез.

- Глава ме боли од безброј проблема, само ми је још фудбал потребан у животу. Желим им успех и да победе репрезентацију Хрватске. Оно шта ја хоћу је здрав систем - рекао је Вучић.

Он је истакао да су држава и представници кошаркашког клуба Партизан уложили велике напоре како би ријешили проблем пореског дуга. Њима је блокиран рачун од јуна, на име пореза дугују 1,4 милиона евра.

- Директору Пореске управе сам препоручио нулту толеранцију када је у питању плаћање пореза. Убијеђен сам да ће и Партизан платити порез. Према њима смо били правични и људи из клуба ће сигурно то потврдити, али изузетака не сме да буде. Велике напоре је држава предузела са жељом да помогне и људи из Партизана су предузели велике напоре, али наша порука је потпуно јасна свима, и Звезди и Партизану, и свакоме - изјавио је Вучић.

НЕ ЖЕЛИ ДА РАЗГОВАРА О ФУДБАЛУ

Вијести

ФС БиХ
Борцу новчана казна

САРАЈЕВО - Фудбалски клуб Борац кажњен је са 3.000 марака због употребе пиротехничких средстава од стране његових навијача на утакмици четвртог кола Премијер лиге БиХ против Жељезничара. Са 3.500 марака кажњено је Сарајево због слабе организације утакмице и чињенице да нису имали службеног представника на сусрету трећег кола против Широког Бријега, а додатних 1.000 марака мораће да уплати за прекомјерну употребу пиротехнике од стране његових навијача на мечу против Леотара у Требињу у четвртом колу. Мостарски Вележ ће бити "краћи" за 1.500 марака због пиротехнике на мечу против Леотара. На основу пријаве Администрације за лиценцирање клубова ФС БиХ, Леотар, Радник и Славија кажњени су са по 1.000 марака због непоштовања рокова у поступку лиценцирања.

Д. П.

Војводина
Билбија слободан играч

НОВИ САД - Некадашњи фудбалер Борца и младе репрезентације БиХ Немања Билбија више није члан Фудбалског клуба Војводина. Он је јуче добио одријешене руке од Новосађана, са којима му је уговор истицао у децембру и слободан је у избору нове средине.

- На путу сам према Бањалуци и још не знам гдје ћу наставити каријеру. Све ће бити јасније у идућим данима, јер прелазни рок траје до 31. августа - рекао је Билбија, који није искључио могућност да се поново врати у Борац.

Д. П.

Звијезда
Гаћиновић поднио оставку

ГРАДАЧАЦ - Владимир Гаћиновић поднио је оставку на мјесто шефа стручног штаба Звијезде Градачац.

- Послије четвртог узастопног пораза одлучио сам да поднесем оставку, јер сматрам да је на мени одговорност што нисмо до сада освојили ниједан бод - рекао је Гаћиновић.

На требињском стадиону непримјерен колорит навијача Сарајева

Ратне заставе иритирале гледаоце у Требињу
ФОТО: Ч. МУЦОВИЋ

"Хорде зла" поново машу "љиљанима"

Наравно да нам је сметала кореографија навијача Сарајева која, нажалост, није први пут на стадиону, а наш клуб су казнили у прошлој сезони око 5.000 КМ због транспарента "Косово је Србија", казао саговорник "Гласа Српске

ПИШЕ:ЧЕДОМИЛ МУЦОВИЋ
sport@glassrpske.com

ТРЕБИЊЕ - Осим лоше игре недостојне Премијер лиге БиХ, утакмицу Леотар - Сарајево обиљежио је и нови испад навијачке групе "хорде зла" из Сарајева, чији су чланови на сјеверној трибини требињског стадиона окачили ратне заставе са љиљанима такозване РБиХ, истовремено пјевајући ратну химну БиХ.

Судија утакмице Илија Живковић из Орашја и делегат Мирко Милошевић из Зворника ниједном нису реаговали на пјевање "хорди зла" и заставу која је била истакнута током свих 90 минута. Публика са западне трибине је оштро реаговала на "колорит" са сјевера, тражећи од делегата и судије да уклоне заставу, али је на захтјевима и остало.

УЗАЛУДНА РЕАКЦИЈА ПУБЛИКЕ СА ЗАПАДНЕ ТРИБИНЕ

- Наравно да нам је сметала кореографија навијача Сарајева која, нажалост, није први пут на стадиону, а наш клуб су казнили у прошлој сезони око 5.000 КМ због транспарента "Косово је Србија". Ми као клуб смо током утакмице указивали на спорне заставе службеним лицима, али да смо предузели неке конкретне мјере, сигуран сам да се утакмица не би завршила, те да би дошло до неописивих нереда, јер смо са навијачима Сарајева и раније у неколико наврата имали много проблема. Једноставно, нико нема снаге ни воље да се супротстави оваквим појавама, јер се плаше тих група. Сигуран сам да су се делегат и судија такође плашили прекида и већих инцидената. Предлажемо да се конкретно одреди шта је забрањено, а шта није. Зашто би се застава са натписом "Косово је Србија" сматрала неприкладном, а заставе ратне Армије БиХ биле дозвољене - рекао је један од ријетких активних чланова доскорашње управе Леотара који није желио да му име објавимо због тога што се чека конституисање новог Управног одбора клуба у који би требало да буде поново изабран.

У Требињу имају још замјерки на суђење судије Илије Живковића.

- Сматрамо да смо драстично оштећени у неколико наврата, прије свега код првог гола, јер сматрамо да је Никола Комазец био у офсајду. Сигурно ћемо упутити допис судијском комитету да обрати пажњу на суђење Живковића у Требињу, јер смо сигурни да није заслужио пролазну оцјену. Да се жалимо, немамо новца, али имамо право да надлежнима скренемо пажњу. Ипак, као ни у случају застава, не очекујемо никакву реакцију - рекао је саговорник "Гласа Српске".

БАКЉЕ

Делегат Мирко Милошевић се у својим запажањима на утакмици није ни осврнуо на спорне заставе, али јесте на бакље које су навијачи Сарајева упалили у 50. и 57. минуту када је утакмица накратко била прекинута.

Одржана ванредна Скупштина Подручног фудбалског савеза Бањалука

Илић и Травар кандидати за ИО

БАЊАЛУКА - Предсједник Подручног фудбалског савеза Бањалука Драшко Илић и први човјек Градског фудбалског савеза Бањалука Дејан Травар кандидати су ПФС Бањалука за чланове Извршног одбора Фудбалског савеза Републике Српске.

Ово је одлучено на ванредној сједници Скупштине ПФС Бањалука, а осим њих двојице кандидати су још били Оливер Јандрић, кога је предложио Фудбалски клуб БСК, кандидат мркоњићке Слободе Миленко Милекић и Маринко Умићевић (Напријед, Бањалука).

Током сједнице дошло је до жучне расправе и вербалног сукоба између Драшка Илића и предсједника Фудбалског клуба Напријед Чеде Шеварике.

- Упутио сам протест потпредсједнику ПФС Бањалука Ранку Рачићу, који је прочитао имена кандидата, јер је он својим ријечима деградирао нашег кандидата, Умићевића, који је дугогодишњи спортски радник, а директор је успјешног предузећа. Тада је дошло до конфликта са Илићем. Одговорио сам са неколико ријечи, а затим сам цивилизовано напустио састанак - рекао је Шеварика.

Илић је истакао да је истина сасвим другачија и да је Шеварика први упутио погрдне ријечи Ранку Рачићу.

- Његово понашање је превршило сваку мјеру. Сада покушава да одговорност за ружно понашање пребаци на неког другог. Није тачно да сам га први вријеђао и да сам покушао да се физички обрачунам с њим, то су тешке глупости. Он је прекидао чланове Скупштине и мене у дискусијама и дрско се понашао, посебно према Ранку Рачићу. Од почетка је покушавао да наметне своју вољу, а када је видио да у томе неће успјети, почео је да се ружно понаша. Док сам предсједник, тражићу да се све сједнице одржавају у складу са правилницима а, нажалост, Шеварика је напустио посљедњи састанак, који смо завршили без њега - рекао је Илић.

Драшко Илић
ФОТО: АРХИВА

ИЗБИЛА СВАЂА ИЗМЕЂУ ИЛИЋА И ШЕВАРИКЕ

Д. П.

Бразилац стигао у Тотенхем, Велшанин надомак Шпаније

Вилијан послао Бејла у Реал Мадрид

"ПИЈЕТЛОВИ" ДОГОВОРИЛИ ДОЛАЗАК БУГАРИНА НЕДЕЛЕВА

Фудбалер Анжија на љекарским прегледима у Тотенхему, а медији у Енглеској преносе да је то знак да ће Бејл прећи у Реал за 113 милиона евра

Герета Бејла (бијели дрес) још потпис дијели од Реала
ФОТО: АГЕНЦИЈЕ

ЛОНДОН - Долазак Бразилца Вилијана у Тотенхем значи и дефинитиван прелазак Герета Бејла у Реал Мадрид до краја прелазног рока, тврде медији у Енглеској.

Они даље настављају и тврде да је посљедња понуда Реала за Велшанина тешка 113 милиона евра плус Фабио Коентрао прихваћена и да је само питање дана када ће два клуба озваничити прелазак највеће звијезде прелазног рока, која ће овим трансфером постати најскупљи играч свих времена.

Са друге стране, Тотенхем је за Вилијана, који је прије почетка сезоне прешао из Шахтјора у Анжи, платио 35 милиона евра и љекарски прегледи га дијеле од потписа уговора. Бразилац је био на прагу преласка у Ливерпул, али су "губитници са Енфилда", како су добили надимак у медијима, због немогућности да доведу адекватно појачање, опет остали кратких рукава. Изгледа да је директор пијетлова" Данијел Леви убиједио Вилијана да појача Тотенхем због чињенице да је у овом прелазном року довео пет великих појачања. Прије Вилијана дрес екипе из Лондона појачали су Роберто Солдадо, Насер Чадли, Етијен Капуе и Паулињо. Симптоматично је и то да је Леви за ова појачања издвојио управо онолики износ који ће добити од продаје Бејла.

Вилијан

Поред Вилијана, "пијетлови" су се договорили и о трансферу љевоногог бугарског крилног нападача Тодора Неделева (20), који је до сада играо за Ботев из Пловдива.

Он ће за рекордних шест милиона стићи на "Вајт Харт Лејн". Рекордних, зато што до сада ниједан играч није директно из Бугарске кренуо пут западне Европе за толику суму новца.

Највише новца до сада је било издвојено за Христа Стоичкова, који је за четири милиона долара отишао из ЦСКА у Барселону.

Иначе, Неделев је један од највећих бисера бугарског фудбала, већ је уписао један наступ за репрезентацију, а за Ботев је одиграо 56 утакмица и постигао 15 голова.

И ова чињеница иде у прилог томе да ће Бејл напустити Тотенхем, јер млади Бугарин игра на истој позицији као и Бејл.

РАУЛ

Бивши нападач Реала Раул Гонсалес не слаже се са политиком "краљева" и не вјерује да Бејл вриједи толико новца.

- Бејл је невјероватан играч. Схватам да челници Реала вриједно раде да би обезбиједили најбољи могући тим. Али, та цијена је превисока - рекао је Раул.

Топ десет трансфера у милионима евра

1. Кристијано Роналдо (Манчестер ј. - Реал М.) -	94
2. Зинедин Зидан (Јувентус - Реал М.) -	73,5
3. Златан Ибрахимовић (Интер - Барселона) -	69.5
4. Кака (Милан - Реал М.) -	65
5. Луис Фиго (Барселона - Реал М.) -	58,5
6. Фернандо Торес (Ливерпул - Челзи) -	58,5
7. Нејмар (Сантос - Барселона) -	57
8. Ернан Креспо (Парма - Лацио) -	55
9. Ђанлуиђи Буфон (Парма - Јувентус) -	54,2
10. Гаиска Мендијета (Валенсија - Лацио) -	48

УЗ МИЛИОНЕ РЕАЛ ШАЉЕ И КОЕНТРАА

СПОРТ У СЛИЦИ

Партизан доводи Увинија

БЕОГРАД - Досадашњи фудбалер Наполија, Бразилац Бруно Увини (22), могао би ускоро да се пресели у Београд и да појача редове Партизана као позајмљен играч. Млади централни дефанзивац, који је прошле године три пута наступио и за најбољу селекцију "кариока", провео је протеклу полусезону на позајмици у Сијени, али се није појавио на терену. За његове услуге заинтересована је и Верона, којој је потребан централни дефанзивац, као и Кјево, који се још раније распитивао за Увинија.

Јелена блистала у "Вогу"

НЊУЈОРК - Дјевојка Новака Ђоковића Јелена Ристић одушевила је чувеног уредника "Вога" Ану Винтур толико да краси септембарске странице познате рубрике "Дјевојка у жижи".

Новакова дјевојка је за најславнији модни магазин на свијету фотографисана у креацијама цијењених дизајнера, међу којима је и Викторија Бекам.

"Вог" подсјећа да је Јелена опуштена, нимало забринута и пажљива дјевојка која води рачуна о свему и да је изузетно добра за сарадњу.

Вијести

ПСЖ

Вератију нови уговор

ПАРИЗ - Италијански фудбалер Марко Верати остаће у Пари Сен Жермену. Он је потписао нови петогодишњи уговор као награду за своје одличне игре у протеклом периоду.

- Верати је од свог доласка показао велику жељу да остави добар утисак и импресионира. У 36 утакмица у Лиги 1 и Лиги шампиона, он је прошле године у томе и успио. Продужетак сарадње показује жељу клуба да изгради пројекат за будућност и постане један од највећих клубова у Европи - саопштено је из клуба.

ЊЕМАЧКА

Рекордни профит Дортмунда

БЕРЛИН - Борусија Дортмунд је у сезони 2012/13. забиљежила рекордан промет од 215 милиона евра и остварила добит од 34,5 милиона евра. Дионичари клуба су први пут добили дивиденде, а велики дио профита "милионери" су остварили пласманом у финале Лиге шампиона гдје су поражени од Бајерна. Захваљујући одличним резултатима у престижном европском такмичењу Борусија је зарадила 70 милиона евра.

ХСВ

Адлерово извињење навијачима

ХАМБУРГ - Голман ХСВ-а Рене Адлер извинио се навијачима за убједљив пораз од Хофенхајма (1:5) на домаћем терену.

- Морам да се извиним навијачима који су платили за карте да би гледали онакав меч. То је била катастрофа свих нас који смо истрчали на терен. Разумијем незадовољство навијача. Морамо да се искупимо против Херте - истакао је голман који је на два меча осам пута вадио лопту из мреже, пошто је ХСВ у првом колу против Шалкеа играо 3:3.

Свечано отворен 45. ТВ турнир шампиона

Почела добојска рукометна смотра

Нека и на овом 45. турниру сви учесници покажу најбоље што знају па да публика ужива у њиховим потезима, казао Рнић

ПИШЕ: ДИЈАНА ДУЈИЋ
sport@glassrpske.com

ДОБОЈ - Рукометни ТВ турнир шампиона "Добој 2013", 45. по реду, спортска светковина Републике Српске, јуче је свечано отворен.

- Нека и на овом 45. турниру сви учесници покажу најбоље што знају па да публика ужива у њиховим потезима - казао је златни олимпијац из Лос Анђелеса, легенда југословенског рукомета и тренер новосадске Војводине Момир Рнић који је имао част да отвори турнир.

Добој је и овог пута свјетски рукометни центар јер су се на легендарном Стадиону спортских игара окупиле реномиране рукометне екипе које ће се борити за што бољи пласман али и богат наградни фонд. Мајсторство у једном од најпопуларнијих спортских грана у свијету љубитељима рукомета у Добоју, али и на малим екранима показаће репрезентација Бахреина, турски Бешикташ, француски Данкерк, словеначка Пивоварна Лашко-Цеље, Војводина, словачки Татран Прешов, бањалучки Борац и домаћин добојска Слога.

Стадион спортских игара свјетски рукометни центар
ФОТО: ГЛАС СРПСКЕ

- Сваки долазак у Добој пун је емоција јер овај рукометни турнир је постао синоним града, Републике Српске, БиХ, цијелог региона па и цијеле Европе. Вјерујем да нема велике европске екипе осим њемачког Кила који није био учесник турнира у Добоју. Прави је подвиг организовати квалитетан турнир у данашњим тешким економским временима - казао је Рнић.

Момир Рнић

Велики допринос организацији турнира дали су Влада Републике Српске, Савјет министара БиХ и град Добој.

- Годинама Влада РС и Министарство породице омладине и спорта суфинансирају ову величанствену манифестацију - казала министар спорта Републике Српске Нада Тешановић.

Добојски турнир шампиона уврштен је у такмичарски календар Европске рукометне федерације (EHF) и Свјетске рукометне федерације (IHF).

ДАНАС

ГРУПА А: Борац m:tel - Бешикташ (17.30)
ГРУПА Б: Татран П. - Слога (19.15)
ГРУПА Б: Данкерк - Војводина (21)

ПРВИ МЕЧ СИНОЋ ОДИГРАЛИ СЛОГА И ДАНКЕРК

- Овогодишњи турнир је резултат великог труда и упорности који организатори улажу како би био и остао препознатљив спортски бренд Добоја. Кроз турнир деценијама показујемо привржености рукомету и имамо прилику да многим славним свјетским тимовима покажемо да волимо рукомет и да је ово град спорта - казала је замјеник градоначелника Добоја Јасна Лукић.

Прву утакмицу синоћ одиграли су Слога и Данкерк.

Велику Британију потресају кладионичарски скандали

Блек и Хејс кладили се против својих

Ијан Блек

ГЛАЗГОВ - Фудбалер Глазгов Ренцерса Ијан Блек оптужен је да је учествовао у намјештању мечева у периоду од марта 2006. до јула 2013. године.

Шкотски савез тврди да се Блек кладио да екипе у којима је играо неће побиједити на три утакмице у овом периоду, али и на 147 утакмица које нису укључивале његове екипе.

До 2009. године Блек је играо за Инвернес, потом прешао у Хартс, да би прошле године, када је Ренцерс банкротирао прешао у редове великана из Глазгова.

Да Блек није једини који се кладио на или против своје екипе говори и случај Роберта Хејса, директора енглеског четвртолигаша Акрингтона, који је суспендован на 21 мјесец јер је признао да се кладио чак 735 пута.

- Никад нисам ишао у кладионице него сам се кладио на интернету. Али затворио сам све рачуне - рекао је Хејс који је навијаче Акрингтона разочарао признањем да се 37 пута кладио на пораз свог клуба.

ХЕЈС СУСПЕНДОВАН 21 МЈЕСЕЦ

- То су били мали износи, тек толико да имам још један пар на листићу. Али треба напоменути да сам се 137 пута кладио на побједу Акрингтона - изјавио је Хејс.

Најбизарније од свега је што се Хејс није показао као добар познавалац прилика у Акрингтону, јер је у минусу од 2.500 евра. Послије свега, навијачи су бијесни на Хејса и већ су најавили да му неће дозволити повратак у клуб када му истекне суспензија.

Глас Српске
www.glassrpske.com
ДНЕВНИ ЛИСТ РЕПУБЛИКЕ СРПСКЕ БАЊАЛУКА

Борис ДМИТРАШИНОВИЋ
директор

Издавач: АД "Глас Српске" Бањалука
Скендера Куленовића 93, тел (051) 231-077

Далиборка СЕКУЛИЋ в.д. главног и одговорног уредника
Дарко ГАВРИЛОВИЋ (замјеник главног и одговорног уредника),
Сандра КЉАЈИЋ (новости), Драгана ЋОСИЋ (Глас плус, друштво, бизнис), Мехмед ДИЗДАР (хроника),
Вања ПОПОВИЋ (дописници, панорама), Тања ШИКАЊИЋ (Србија, регион), Тања МИЛАКОВИЋ (свијет),
Александра РАЈКОВИЋ (култура), Жељка ЈАВОРАЦ (Бањалука), Дарко ГРАБОВАЦ (спорт)

Браће Пиштељића 1, 78000 Бањалука, тел. (051) 342-900, факс 342-910

Први број "Гласа" изашао је као орган НОП-а за Босанску Крајину у Жупици крај Дрвара, 31. јула 1943. године.
Од 15. септембра 1992. године одлуком Народне скупштине РС излази као дневни лист Републике Српске.
Под именом "Глас Српске" излази од 5. маја 2003. године.

e-mail: dopisnik@glassrpske.com
marketing@glassrpske.com
www.glassrpske.com

Дописништва: Источно Сарајево 057/318-119, Добој 053/242-304, Маркетинг: Скендера Куленовића 93, Бањалука, тел.(051) 231-081,
Жиро рачуни: Нова бањалучка банка 551001-00016019-84, NLB Развојна банка 562099-00016587-09, Комерцијална банка 571010-00000340-14,
Zepter komerc bank 567162-11005289-71, Hypo Alpe Adria bank 552002-00016396-53

Антена

••• Филм дана

РТРС 23.35 **Освета жене**

За свој лични животни дебакл Мери Ен окривљује своју прву љубав са колеџа, младића који је напустио Стенлија Фергусона. Стенли је успјешни продавац намјештаја који има срећен, миран породични живот, али идили је крај. Његовој жени Тери руши се свјет када у кући налази убијеног мужа а она бива прва осумњичена.

Улоге: Дејвид Акројд, Елен Достал, Барбара Еден
Режија: Томас Ј. Рајг

••• Емисија дана

Огњишта

РТРС 9.10

Ратове, смјену цивилизација, невоље, олује, катаклизме... све је издржало, и преко својих леђа претурило село и остало нетакнуто, у нечем за чим се жуди и о чему сања, а то је љепота - она исконска, природна, чедна... која постоји у сјећању из дјетињства и о којој се сања. Е, та љепота је, упркос свим недаћама, бурама и олујама, сачувана на селу. У емисијама "Огњишта" камером су биљежене љепоте прекрасних крајолика Херцеговине, Романије, Подриња, Посавине, Крајине...

••• Хит серија

РТЛ 22.00 **Кости**

Непозната глувонијема петнаестогодишњакиња пронађена је на улици замрљана крвљу и с ножем у руци, што истражитеље наводи на закључак да је починила злочин. У међувремену, Ангела још увијек не открива Хоцинсу детаље о својој трудноћи.

Када полудјели снајпериста Џејкоб Бродски поново убије, Бут је одлучнији него икада да ухвати злочинца. Он успије избјећи метак који му је био намијењен, али тај усмрти невину жртву па Бут не жели да стане док Бродски не буде иза решетака.

РТРС

6.00	Инфо канал
6.30	Јутарњи програм
9.00	Вијести
9.10	Огњишта
9.35	Нијо Радозналац
10.00	Цртани филмови
10.50	Енциклопедија великих личности
11.00	За.Друга
11.25	Тамо далеко
12.00	Дневник 1
12.30	Рукомет: Целје - Борац, снимак
14.00	Вијести
14.10	Ли Сан - вјетар палате, серија
15.25	Мућке, серија
16.00	Свјетски падобрански куп
16.30	Српска данас
.	Српска плус
17.25	Рукомет: Борац - Бешикташ, пренос
19.05	Оливија, цртани филм
19.30	Дневник 2
20.10	До усијања, серија
20.55	Рукомет: Денкерк - Војводина, пренос
22.45	Дневник 3
23.15	Међународни рукометни ТВ турнир шампиона Добој, хроника
23.35	ФИЛМ Освета жене
1.00	Мућке, серија
1.35	Српска данас
2.00	Српска плус
2.10	Тамо далеко
2.40	Дневник 2
3.00	Огњишта
3.20	Свјетски падобрански куп
3.40	Репризни програм

БН

6.00	Музички излог
7.00	Дневник 3
7.30	Документарни програм
8.30	Серија
10.00	Новости
10.05	ФИЛМ
12.00	Новости у подне
12.15	Документарни програм
14.00	Новости
14.05	ФИЛМ
16.00	Дневник 1
16.20	Приче о пјесмама
17.10	Забрањена љубав, серија
18.00	Данас у Српској
18.30	Ружа вјетрова, серија
19.30	Дневник 2
20.05	Ружа вјетрова, серија
21.00	Љетња промена
22.30	Дневник 3
23.00	Забрањена љубав, серија
23.45	ФИЛМ Дјевојка из сусједства
1.30	Сателитски програм

АТВ

7.30	Бандини, серија
8.15	Телетрговина
8.55	Вијести
8.57	Временска прогноза
9.00	Прва дама, серија
10.00	Hot Wheels
10.30	Штрумфови
11.00	Братз
11.55	Вијести
12.00	Мадхубала, серија
13.00	Тиха олуја, серија
13.45	Заувијек сусједи, серија
14.30	ТВ шоп
15.00	Вијести
15.20	Пад лета 29, серија
16.00	Прва дама, серија
17.00	Један на један
18.00	Бела лађа, серија
19.00	АТВ вијести
19.45	Временска прогноза
19.55	Мадхубала, серија
21.00	Фолк, серија
22.00	Вечерње вијести
22.20	Карадаи, серија
23.20	Крв није вода, серија
0.20	Ноћни програм

РТС1

6.00	Вијести
6.05	Јутарњи програм
8.00	Јутарњи дневник
8.15	Јутарњи програм
9.00	Вијести
9.05	Кошаркаши, серија
9.40	Гастрономад
9.55	Вијести
10.00	Траг
10.30	Задња кућа, Србија
11.00	Вијести
11.05	Ђавоља варош - ново свјетско чудо
11.28	Дворци Војводине
12.00	Дневник
12.15	Спорт плус
12.30	Мјесто злочина, серија
13.15	Евронет
13.20	ФИЛМ Крзнена освета
14.50	Гастрономад
15.05	Ово је Србија
16.00	Стижу долари, серија
17.00	Дневник РТ Војводина
17.28	Мозаик
17.31	Датум
17.40	Београдска хроника
18.25	Разгледница
19.00	Слагалица, квиз
19.30	Дневник
20.05	Стижу долари, серија
21.10	ФИЛМ Улјез
23.15	Око, инфо
23.45	Дневник
0.00	Мјесто злочина, серија
0.45	Евронет
0.50	ФИЛМ Убиства уз ријеку
2.25	Репризни програм

РТРС 17.25 **Рукомет: Борац - Бешикташ**

Б92 0.45 **Серија: Породица Кардашијан**

Амбис

ПИНК БХ 22.30

ОБН

6.40	Цртани филмови
9.45	Уклета Маријана, серија
10.40	Љето на ОБН
11.55	ОБН инфо
12.05	Најбржи играч, квиз
13.05	Топ шоп
13.25	Одмори се, заслужио си, серија
14.10	Просјаци и синови, серија
15.15	Одбачена, серија
15.40	Кисмет, серија
16.35	Љето на ОБН
17.00	ОБН инфо
17.05	Љето на ОБН
17.45	Накуша, серија
18.59	Vox populi
19.10	ОБН спорт
19.15	Одмори се, заслужио си, серија
20.00	Плеј-оф: Уводна емисија
20.40	Плеј-оф: Лиге шампиона: Динамо - Аустрија Беч
22.40	Плеј-оф: Емисија из студија
23.00	Љето на ОБН
0.15	Звијездано небо, тарот
2.15	Плеј-оф Лиге шампиона, снимак утакмице
3.50	Репризни програм

РТС2

6.02	Концерт за добро јутро
6.43	Слагалица, квиз
7.00	Датум
7.05	Вјерски календар
7.15	Програм за дјецу
8.20	Пустолов
8.45	Постанак и опстанак ћирилице
9.06	У сјенци облака
9.20	Водич кроз модерну архитектуру Београда
9.47	Датум
9.52	Вјерски календар
10.02	Е-ТВ
10.32	ТВ мрежа
11.00	Емисија из културе
11.30	Добро је, добро је знати
12.00	Гитар арт фестивал
12.30	Емисија из културе
13.00	Трезор
14.00	Пустолов
14.24	Постанак и опстанак ћирилице
14.45	У сјенци облака
14.49	Водич кроз модерну архитектуру Београда
15.26	Ја, ми и други
16.00	Ексклузивно
16.35	Позитивна енергија
17.05	Елиза из Ривомброзе, серија
18.00	Одбојка на пијеску
18.10	Summer time jazz фестивал
18.40	Плава птица
19.10	Бандолеро
19.35	Пинк Пантер
19.47	Вјерски календар
20.00	Довољно је бити заједно
20.25	ТВ фељтон
20.55	Појмовник раног хришћанства
21.00	Елиза из Ривомброзе, серија
21.55	ФИЛМ Савршен ученик
23.50	Даме пјевају Бонда
0.30	Репризни програм

ХРТ2

6.15	Насљедница с Вендавала, серија
7.00	Мала ТВ
7.30	Грчка митологија, крт. филм
7.55	Телетабис
8.20	Папрени детективи, серија
8.45	H2O Уз мало воде, серија
9.10	Монти Дон и вртови Италије: Фиренца
10.10	Долина сунца, серија
10.55	Глобално сијело
11.25	Домаћа документарна серија
12.20	Шаптач псима
13.15	Доктор Ху, серија
14.45	Деграси, серија
15.10	Путујмо свијетом
15.20	Школа мора: Вис - Бишево
16.00	Регионални дневник
16.35	8. кат
17.20	Долина сунца, серија
18.05	За срце и душу - поп и роцк

Б92

7.00 Здравље и ви
7.40 У здравом тијелу
8.05 Породица Кардашијан
8.50 Топ шоп
9.05 Доме, слатки доме, серија
10.00 Вијести
10.10 Спортски преглед
10.15 Цртани филмови
11.10 Ларин избор, серија
12.10 Округ Оранж, серија
13.00 Топ шоп
13.15 ФИЛМ У орловском гнијезду
16.00 Вијести
16.40 Спортски преглед
17.00 Наша мала клиника, серија
18.00 Штребери, серија
18.30 Вијести
19.10 Истражитељи из Мајамија, серија
20.05 Истражитељи из Мајамија, серија
21.00 Ларин избор, серија
22.00 ФИЛМ Мамац
0.10 Вијести
0.45 Породица Кардашијан, серија
1.35 Округ Оранж, серија
2.25 Укључење у Б92 инфо

БХТ1

7.00 Здраво Роби, серија
7.50 Мала школа кухања
8.00 Вијести
8.15 Цртани филмови
8.30 БХТ 1 ексклузив
9.00 19. СФФ
9.45 Свјетско благо
10.00 Вијести
10.10 Скривени докази, серија
11.00 Фотографија: Инсценирана фотографија
11.30 Ретровизор
12.00 Вијести
12.15 Lifestyle, магазин
13.15 19. Сарајево филм фестивал, хроника
13.45 Изазови пољопривреде
14.15 Вијести
14.30 Цртани филмови
15.20 Мини школа
15.40 Скривени докази, серија
16.30 Умјетност митова
17.00 Јавне трибине
17.30 Фотографија: Пионири фотографије
18.00 19. СФФ
19.00 Дневник
19.30 19. СФФ
20.00 БХТ 1 Ексклузив
20.30 ФИЛМ Редитељ вјенчања
22.15 Дневник
22.45 19. Сарајево филм фестивал, хроника
23.15 ФИЛМ Искасапљена
1.05 ФИЛМ Редитељ вјенчања
2.45 Умјетност митова

ТВ1

6.10 Пут за Ејвонли, серија
7.00 Промо
7.05 Вјетар у леђа, серија
7.30 Минут вијести
7.31 Вјетар у леђа, серија
8.00 Промо
8.05 Инструктор, серија
8.35 Суперстарс
9.00 Промо
9.05 Пут око свијета
10.00 Минут вијести
10.05 Вјетар у леђа, серија
11.00 Олуја, серија
12.00 Минут вијести
12.01 Flashbacks
12.15 Др Мартин, серија
13.00 Минут вијести
13.05 Сва моја дјеца, серија
14.00 Промо
14.05 Пут за Ејвонли, серија
15.00 Минут вијести
15.05 Пут око свијета
16.00 Олуја, серија
17.00 Вијести у 17
17.15 Сјевер-Југ, серија
18.15 Инструктор, серија
19.00 Дневник ТВ1
20.00 Сјевер-Југ, серија
21.00 Сва моја дјеца, серија
22.00 Минут вијести
22.00 Др Мартин, серија
22.35 Минут вијести
22.40 Сјевер-Југ, серија
23.40 Мјесто злочина: Њујорк, серија
0.30 ФИЛМ Улични борац
2.00 Дневник ТВ1
3.00 Инструктор, серија
3.30 Ноћни програм

ХРТ1

6.10 Међу нама: Прехрана
6.45 ТВ календар
7.00 Добро јутро, Хрватска
7.01 Вијести
9.03 Горски доктор, серија
9.47 Вијести из културе
9.55 Слатко лудило
10.19 Ти чудесни младунци
11.09 Преуредити или се преселити
12.00 Дневник 1
12.20 ТВ календар
12.35 Насљедница с Вендавала, серија
13.25 Др Оз
14.05 Јеловници изгубљеног времена
14.30 Вијести уз хрватски знаковни језик
14.39 Вријеме сутра
14.45 ФИЛМ Породична кућа
16.25 Милијада, док. филм
17.00 Вијести
17.15 Хрватска уживо
18.15 Хеартланд, серија
19.10 Тема дана
19.30 Дневник
20.05 ЛОТО
20.10 Просјаци и синови, серија
21.00 Екстремни градови: Ла Паз
22.00 Downton Abbey, серија
23.00 Дневник 3
23.20 Вијести из културе
23.40 ФИЛМ Негдје
1.10 Др Оз
1.50 ФИЛМ Породична кућа
3.30 Репризни програм

НОВА

6.40 Ин магазин
7.15 Fun with Flupe, цртани филм
7.25 Штрумпфови, цртани филм
7.50 ТВ излог
8.05 Како вријеме пролази, серија
9.05 ТВ излог
9.20 Дјевојка имена Фериха, серија
11.25 Инспектор Рекс, серија
12.15 Нинџа ратници, серија
12.45 Заувијек сусједи, серија
13.50 Ин магазин
14.30 Инспектор Рекс, серија
15.20 Нинџа ратници, серија
15.50 Заувијек сусједи, серија
17.00 Вијести Нове ТВ
17.25 Ин магазин
18.05 Како вријеме пролази, серија
19.15 Дневник Нове ТВ
20.05 Дјевојка имена Фериха, серија
21.06 Дјевојка имена Фериха, серија
22.10 Вечерње вијести
22.30 ФИЛМ Догодило се на Менхетну
0.20 ФИЛМ Криви потез
2.15 Посјетиоци, серија
3.00 Мушкарци их воле глупе, серија
3.45 Езо ТВ, тарот шоу
4.45 Посјетиоци, серија
5.30 Дневник Нове ТВ

РТЛ

5.40 РТЛ данас
6.25 Ексклузив таблоид, магазин
6.40 Крв није вода, серија
7.40 Бен 10: Ultimate Alien, цртани филм
8.10 Моји џепни љубимци, цртани филм
8.25 Вирус атак, цртани филм
8.45 ТВ продаја
9.00 Дивља ружа, серија
9.50 ТВ продаја
10.10 Породица Рај, серија
11.00 Авенида Бразил, серија
12.00 ТВ продаја
12.15 Мијешани брак, серија
13.05 ФИЛМ Крокодил Данди
15.00 Хероји из страсти, серија
16.55 РТЛ 5 до 5
17.10 Крв није вода, серија
18.05 Ексклузив таблоид, магазин
18.30 РТЛ данас
19.05 РТЛ вријеме
19.10 Авенида Бразил, серија
20.00 ФИЛМ Предсједникова кћи
22.00 Кости, серија
22.55 Кости, серија
23.50 РТЛ Вијести
0.10 ФИЛМ Заборављени злочин
2.20 Астро шоу
3.20 РТЛ данас

У овој епској авантури, екипа цивилних ронилаца која ради на "Дипкору", прототипу станице за подводно бушење нафте, против своје воље је приморана да пружи услуге морнарици САД у акцији спасавања насукане нуклеарне подморнице. Бад Бригман је предрадник на "Дипкору". Да би руководила спасилачком мисијом, на "Дипкор" се спушта четворочлана екипа морнаричких "фока".

Улоге: Ед Харис, Мери Елизабет Мастрантонио, Мајкл Биен

Режија: Џејмс Камерон

РТС 1 11.05 Репортажа: Ђавоља варош

ТВ1 15.05 Путопис: Пут око свијета

18.50 Неоткривена Африка
19.00 Кришке сира
19.25 У врту под звијездама
20.10 Лига шампиона, емисија
20.40 Фудбал: Динамо - Аустрија Беч
22.30 Лига шампиона, преглед
23.30 Браћа и сестре, серија
0.10 Два и по мушкарца, серија
0.30 Убиство, серија
1.30 Лудница у Кливленду, серија
1.50 Вјенчани, самци, остало, серија
2.30 Музика

ПИНК БХ

5.50 Тереза, серија
6.30 Симар, серија
7.05 Љубав, навика, паника, серија
7.40 Агенција СИС, серија
8.10 Амиди шоу
9.45 Мјешовити брак, серија
10.20 Укусно и забавно
10.30 Инфо топ
10.45 Временска прогноза
11.00 Звездара, серија
12.15 Недељно поподне са Леом Киш
13.45 Премијер, серија
15.00 Мала невјеста, серија
15.45 Инфо топ
16.05 Академци, серија
17.00 Симар, серија
17.45 Укусно и забавно
18.00 Инфо топ
18.27 Временска прогноза
18.40 Љубав, навика, паника
19.10 Мала невјеста, серија
20.00 Курсадије
21.00 Брачни судија
22.30 ФИЛМ Амбис
0.00 City exclusive
0.15 ФИЛМ Изгубљени свијет

ЕЛТА 1HD

7.00 Кафа у 5
7.45 Cover magazine
8.00 Телетрговина
8.50 Здраво јутро
9.00 Ловци на змајеве
9.30 Cover magazine
10.00 Храна и вино
10.30 Аквана ТВ
11.15 Cover magazine
11.35 Портал
12.00 Тојотин свијет дивљине
12.30 Кноцкоут
13.00 Аутошоп магазин
13.30 Ловци на змајеве
14.00 ФИЛМ Жута
16.00 Тојотин свијет дивљине
16.30 Храна и вино
17.00 Кафа у 5
18.00 Тојотин свијет дивљине
18.30 Острво корњача
19.00 Телетрговина
19.40 Cover magazine
20.00 Бревијар
21.00 Стјуардесе, серија
22.00 Наполеон, серија
23.50 Стјуардесе, серија

К3

9.00 Вијести
9.05 Пут око свијета
10.00 Хороскоп
10.05 Вјетар у леђа, серија
11.00 Олуја, серија
12.00 Вијести
12.05 ТВ Времеплов
12.10 Слике живота - Бања за сва времена
12.35 Атлас, емисија о туризму
13.00 SMS box
15.00 Вијести
15.05 Пут око свијета
16.00 Пријатељице, серија
17.15 Сјевер-Југ, серија
18.15 Храна и вино
18.45 Новости
19.30 Дневник РТС
20.00 Сјевер-Југ, серија
21.00 Жене на ивици, серија
22.00 Новости 2
22.40 Сјевер-Југ, серија
23.40 Мјесто злочина: Њујорк, серија
0.40 Ноћни програм

••• Радио РС

6.00 Јутарњи програм
9.00 Вијести
9.05 Музика расположења
9.40 Вријеме је за спорт
10.00 Вијести
10.05 Саборник
11.00 Вијести
11.05 Заједнички талас
12.00 Подневне новости
12.10 Запјевајмо пјесме старе
13.00 Вијести
13.05 У ритму дана
14.00 Вијести
14.05 Свилен конац
16.00 Дневник
16.30 Музика
17.00 Вијести
17.05 Мозаик радија РС
19.00 Вечерње новости
19.05 Заиграјмо запјевајмо
20.00 Вијести
20.05 Оаза
21.00 Вијести
21.05 Староградска музика
22.00 Хроника дана
22.10 Забавна музика
23.00 Вијести
23.05 Кад сам био млад
0.00 Поноћне вијести
0.05 Ноћни програм
2.00 Саборник
3.00 Вијести
3.05 Ноћни програм

Jet set

Озборнови поново заједно

Изгледа да је љубав славног пара поново процвјетала. Послије Озијевог јавног извињења, Шерон је ријешила да му пружи још једну шансу. Током априла појавила се вијест да је брак Озборнових на ивици краха и да ће се они развести послије 30 година брака.

Шерон није била задовољна због Озијевог непримјереног понашања према породици, јер је поново постао зависан од алкохола. Међутим, изгледа да су црни дани за Озборнове прошли, јер је Шерон одлучила да се помири с њим. На додјели "Еми" награда виђени су како размјењују њежности, аОзи се коначно вратио кући.

МАЛИШАНИ ВЕЋ УВЈЕЖБАВАЈУ ТЕКСТ

Дјеца из Србије пјевају са Роцером Вотерсом

Саоснивач култног бенда "Пинк Флојд" Роцер Вотерс, уочи концерта у "Комбанк арени" који ће бити одржан 1. септембра, наставља да показује своју хуманитарну страну.

Послије позива да упозна ратне војне инвалиде, послао је молбу да му се на сцени придруже и дјеца из Србије. Заједно с њима извешће пјесму "Another Brick in the Wall (Part II)".

Таленат за пјевање или плес није неопходан, штавише, предност имају дјеца из сиромашних породица, социјално угрожених средина као и малишани без родитељског старања.

Тако ће на сцени са Роцером Вотерсом наступити дјеца из "Прихватилишта" узраста од десет до 15 година. Васпитачи из "Прихватилишта", као и најмлађи, са одушевљењем су прихватили позив и већ увјежбавају текст и кореографију.

Ово неће бити само кратак наступ већ ће им Вотерс посветити што је више могуће времена прије концерта, вјежбајући с њима на тонској проби, као и у дружењу иза сцене.

КОНЦЕРТ У БЕОГРАДУ 1. СЕПТЕМБРА

"The Wall" је врхунска продукција која превазилази све до сада виђено. То је концерт, представа, филм, путовање кроз вријеме, визуелно и музичко искуство, догађај који се не може описати већ се мора доживјети!

"The Wall" је до сада приказан 192 пута широм свијета пред више од 3,3 милиона обожавалаца, чиме се нашао међу најуспјешнијим турнејама у историји рока.

Луда планета

Дјевојчица заспала на коферу

Мала Рускиња била је јако уморна од предугог лета па је заспала на татином коферу. Послије дугог лета авионом дјевојчица је ријешила да мало одмори на коферу свог тате на руском аеродрому.

Једна од путница забиљежила је ову смијешну ситуацију и поставила је на сајт "Јутјуб". Овај видео освојио је симпатије многих, јер је дјевојчица пронашла јако интересантно мјесто за спавање.

Такмичење у љенчарењу

И ове године власници етно-села "Монтенегро" из Брезана, у Пиви, организују такмичење у одмарању под истим слоганом "Има љеба без мотике". Сви заинтересовани "цабалебароши" могу да се пријаве за такмичење које ће у овом етно-селу бити одржано 30. августа. Побједник ће добити награду у износу од 200 евра.

- Пропозиције су јасне - такмичару је дозвољено да пије воду и да узима храну, али није дозвољено да устаје са мјеста одмарања, без обзира на повод, па макар то биле и физиолошке потребе - рекли су организатори.

"Гласова" Андроид апликација

СКЕНИРАЈТЕ КОД МОБИЛНИМ ТЕЛЕФОНОМ

ISSN 1840-1155

TOP story

Први портрет принца Џорџа

Будући краљ Џорџ безбрижно спава на рукама маме Кејт Мидлтон коју, осмијехујући се, грли њен супруг принц Вилијам. Тако изгледа прва званична фотографија малог принца, на којој су и породични љубимци Лупо и Тили. Први званични портрет принца Џорџа усликао је његов деда Мајкл Мидлтон.

Како преносе медији, краљевски пар није желио да ангажује професионалног фотографа да не би нарушио породичну идилу.

- Одлука да први портрет принца Џорџа буде снимљен у неформалном маниру у складу је са Вилијамовим опуштеним приступом. Професионални фотограф би захтијевао много намјештања и специјално освјетљење, тако да је ово освјежавајућа идеја - оцјењује фотограф Брајан Арис.

Сриједа,
21. август 2013.

Број 20
Година I

БЕСПЛАТАН ПРИМЈЕРАК

Оглас

Произведено У СРПСКОЈ
наше је БОЉЕ

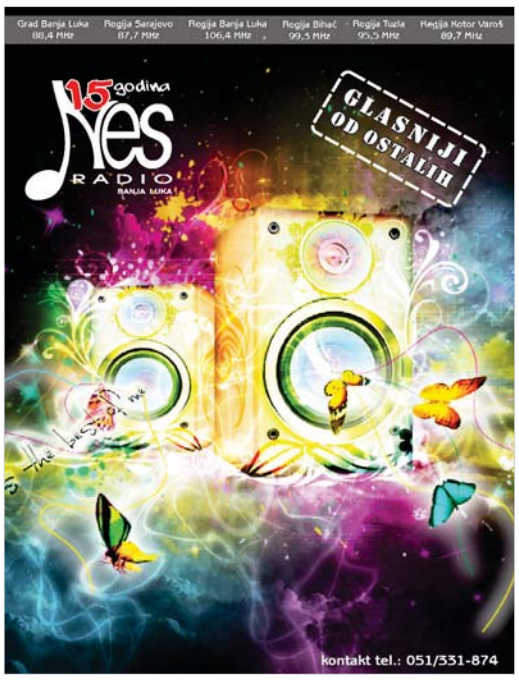

КУЋЕ

ПРОДАЈА

Продајем кућу у Дервишима, повољно, тел. 065/685-800

Продајем кућу на Побрђу, цијена повољна, тел. 065/685-800

Продајем кућу, 120 м², на Палама, извор Миљацке, цијена 60.000 КМ, тел. 065/987-184 Ш: 0145 36 Е

Продајем недовршену кућу у Дракулићу на плацу од 1.000 м², цијена по договору, тел. 065/685-800

Продајем нову кућу По+П+1+М са два четворособна стана и пословним простором на плацу од 560 м², Раковачке баре, Бањалука, тел. 065/524-505, 051/316-955

Продајем кућу спратницу на Петрићевцу са плацем од 600 м², папири уредни, тел. 051/355-066 и 066/115-248, 066/364-006

Продајем двије куће плус дворишни објекат на плацу од 1.050 м², ул. Др Живка Њежића, цијена 180.000 КМ, тел. 065/524-505, 051/316-955

Продајем кућу на Петрићевцу, близу школе, мирна локација, 200 м² стамбеног простора и 600 м² земљишта, све уредно, цијена 145.000 евра, тел. 066/298-789

Продајем кућу спратницу на 1.000 м² земљишта на Ћуњицама, цијена 170.000 КМ, тел. 065/522-838

Продајем кућу на Лаушу, висока приземница са четири стана, све посебан улаз и петсто квадрата земље, близу школе "Свети Сава", тел. 065/927-450

Продајем кућу у ул. Јарослава Хашека бр. 26 са дворишном зградом и гаражом, цијена 130.000 КМ, тел. 065/623-901, Ш 35014 М

Продајем кућу на Црногорском приморју, може замјена за стан у Бањалуци уз договор, тел. 065/829-775, 065/972-569

Продајем усељиву кућу приземницу на плацу од 500 м², ул. Пионирска 33, тел. 065/972-569

Продајем усељиву кућу код "Космоса", може замјена за стан уз договор, тел. 065/829-775, 065/972-569

Продајем реновирану кућу спратницу у центру града, ул. Солунска, плац од 600 м², тел. 066/205-505

Продајем кућу на плацу од 280 м², ул. Филипа Мацуре 7 (преко пута "Орхидеје") насеље Кочићев вијенац, тел. 066/036-923

Продајем кућу у Шарговцу, 50.000 КМ фиксно и плацеве у Дракулићу, 20 КМ/м², тел. 065/768-248

Продајем кућу са дворишним објектом на транзиту код мотела "Камел" и 800 м² плаца, цијена 150.000 евра, тел. 065/828-233

Продајем кућу, магистрални пут 18, Пале, 9х9 метара, са два двособна стана, 1000 м² земље, цијена 100.000 КМ, тел. 057/344-593

Продајем кућу са окућницом у Новој Тополи, повољно, тел. 065/638-095

Продајем кућу са земљом на путу Бањалука - Крупа на Врбасу или мијењам за стан у Бањалуци или Лакташима, тел. 065/063-150

Продајем кућу на Палама 13х9 метара, цент. гријање, гаража, воћњак и 1.000 м² земљишта, тел. 065/007-310

Одмах усељива кућа у Лакташима на атрактивном мјесту, 9х10 метара, приземље, спрат и неизграђено поткровље, 59.000 евра, тел. 065/541-158

Продајем кућу нископриземницу са дворишном гаражом и дунумом земље, почетак Куљана, Бањалука, тел. 065/687-698

Продајем нову кућу са окућницом, 4.000 м², могућа три плаца, Српске топлице, Горњи шехер, тел. 065/900-034

Продајем кућу у Лазареву, 180 м² стамбеног простора и 90 м² пословног простора, окућница, PVC столарија, демит фасада, тел. 065/415-207

Продајем кућу 9х8 м², дворишну зграду са двије собе и гаражу, на плацу 767 м² (регулационим планом предвиђена зграда), ул. Крајишких бригада 141, Бањалука, тел. 065/528-263

Продајем више кућа са земљом од два до 77 дунума, 15 до 20 км од Бањалуке, цијена 35.000 до 90.000 КМ, тел. 065/569-294

Продајем или мијењам за стан кућу, 80 м², на плацу 500 м², ул. Српских рудара 56, Лауш, тел. 066/256-161

Продајем кућу на плацу од 730 м², ул. Милана Бранковића 49 (преко пута Дома "Рада Врањешевић"), Бањалука, тел. 065/096-547, 051/212-771

Продајем недовршену кућу са окућницом, ул. Симе Пандуревића 100, звати од 14 до 18 часова, тел. 065/843-156, 051/316-463

Продајем кућу у Карановцу, на 500 м² окућнице или мијењам за мањи стан у Бањалуци, тел. 051/212-357, 066/677-291

Продајем недовршену кућу са дунумом земље у Дракулићу, повољно, тел. 066/985-134

Продајем кућу код ауто-школе "Волан", тел. 066/130-333

Продајем кућу са централним гријањем у Слатини, тел. 066/943-110

Продајем или мијењам кућу спратницу са помоћним објектом на два дунума земље, ограђено, под воћем, поред ријеке, улица Куљанска 14, све 1/1, тел. 065/540-835

Продајем кућу са пословним простором, станом и поткровљем на плацу од 2.300 м² под воћем, Ребровац, повољно, тел. 065/939-969

Продајем кућу са додатним великим објектом и седам дунума земље на Ребровцу, повољно, тел. 065/939-969

Продајем кућу на спрат са два тособна стана у ужем центру Бањалуке, повољно, тел. 051/216-067

Продајем кућу и пет дунума земље, периферија Прњавора (транзитни пут), тел. 065/207-665

Продајем пола куће са два двособна стана, два подрума, стамбени простор 160 м² на плацу 480 м², може замјена за стан уз договор, тел. 065/458-621

Продајем покривену кућу спратницу 10,5х8 м² (има PVC столарију) на плацу од 700 м², лијепа локација, равница, у Приједору, шест км од центра, код болнице (близу аутобуске станице), повољно, може замјена за кућу у околини Бањалуке или Градишке, тел. 066/316-322

Продајем кућу са окућницом, Гламочани, тел. 066/648-262

Продајем кућу у Челинцу (близу Дома здравља) и плац у Трну, тел. 065/322-144, 065/398-459

Продајем кућу у Прњавору, ул. Гаврила Принципа 26, П+П+С, централно гријање, кабловска, интернет, тел. 051/436-711, 065/751-072

Продајем стару кућу на плацу од 440 м² у ул. Васе Видовића бр. 5; (иза "Мај веја"), тел. 065/685-800

Продајем кућу у Росуљама код школе на плацу од 937 м², тел. 065/685-800

Продајем кућу у Обилићеву или мијењам за станове, папири уредни, тел. 065/685-800

Продајем кућу П+С са 670 м² окућнице, Росуље, тел. 065/685-800

Продајем кућу и земљу у Маховљанима код Лакташа, цијена 50.000 КМ, тел. 066/357-409

Продајем кућу спратницу 10х7 са поткровљем са десет дунума земље, пет под воћем, девет километара од Бањалуке, тел. 051/309-032

Продајем мању кућу и десет дунума земље на магистралном путу Бањалука - Приједор, преко пута "Петог неплана" или мијењам за стан у Бањалуци, тел. 066/626-734

Продајем или мијењам кућу на Илици, 1/1, три етаже, са окућницом 2.138 м², воћем и виновом лозом, за Бањалуку, тел. 065/202-172

Продајем кућу у Бањалуци, код Гимназије, повољно, тел. 065/845-595

Продајем кућу у строгом центру Бањалуке, ул. Паве Радана 19, тел. 065/849-110

Продајем кућу (По+П+М) у Драгочају, 250 метара од школе према Градини, може замјена, тел. 065/522-838

Бањалука - центар, продајем кућу По+П+1, строги центар, изузетна локација, плац 650 м², цијена 750.000 КМ, тел. 065/520-202

Продајем кућу на почетку Петрићевца, повољно, тел. 065/601-772

Продајем кућу спратницу, са шест дунума земље и воћњаком, Мотике, Бањалука, тел. 065/725-630

На плацу од 460 м² продајем пола куће, два стана с подрумом, могућа изградња стана у поткровљу, погодно за представништво, објекат је са два лица, тел. 051/307-445

Продајем кућу и пет дунума земље, у Гламочанима, надвожњак крај "Робота", тел. 065/560-345

Продајем опремљену кућу са уређеним двориштем, вода, струја, телефон, на 8,5 дунума земље оранице, Кукуље, 13 км од Лакташа или мијењам за једнособан стан у Бањалуци, тел. 051/754-111

Продајем повољно кућу и 12 дунума земље у Мишином Хану - Вуковићи 210, тел. 066/675-183

Лакташи, Петошевци продајем кућу, високу приземницу, 10,5х8,5 на плацу од 3.200 м², тел. 065/569-294

Бањалука, Драгочај продајем двије куће, цијене су 35.000 КМ и 39.000 КМ, тел. 065/569-294

Продајем, издајем, купујем, мијењам некретнине, тел. 066/391-747

Продајем старију кућу у Лазареву на плацу 930 м² или мијењам за станове, одлична локација код цркве и нове улице, власник 1/1, тел. 065/363-103

Продајем кућу у Бањалуци, Росуље, дозвољена градња и надоградња, на 660 м² плаца, тел. 065/513-006

Продајем двије старије куће на плацу од 1.100 м², недалеко од кружног тока, иза "Мај веја", повољно, тел. 065/685-800

Продајем кућу у центру града П+С, тел. 065/685-800

Продајем кућу на Паприковцу, десет минута од центра, три посебна стана по 100 м², тел. 065/685-800

Продајем кућу П+С+М у Лазареву са 760 м² окућнице, тел. 065/685-800

Продајем кућу у Трну, тел. 066/130-333

Продајем вишеспратну кућу у Бушаку-Лазарево, преко пута "Зоки комерца", на врло атрактивној локацији, цијена по договору, тел. 066/292-575

Продајем куће у Бањалуци, насеље Лазарево, цијене 200.000 КМ; 230.000 КМ; 260.000 КМ; 810.000 КМ, тел. 065/549-687

Продајем куће у Бањалуци од 35.000 КМ до 3.500.000 КМ, тел. 065/549-687

Продајем кућу у Бањалуци, ул. Паве Радана, цијена 285.000 евра (рег. планом предвиђена зграда), тел. 065/549-687

Продајем кућу у Доњем Вакуфу, кућа + штала + 1.500 м² баште поред ријеке, 20.000 евра, тел. 065/549-687

Продајем куће у Бањалуци, насеље Петрићевац, ул. Љевчанска, 220.000 КМ и 275.000 КМ, тел. 065/549-687

Продајем кућу у Санском Мосту, кућа + дв. објекти, насеље Здена, цијена 33.000 евра, тел. 065/549-687

На атрактивној локацији у Карановцу продајем кућу и 500 м² окућнице или мијењам за мањи стан у Бањалуци, тел. 051/212-357

Продајем или мијењам усељиву недовршену кућу у Јаблану за мањи стан у Бањалуци уз договор, тел. 065/297-732

Продајем старију кућу (подрум, струја, вода), 21 дунум обрадиве земље, три дунума шуме, 1/1, повољно, село Кијевци, општина Градишка, тел. 051/371-200

Бакинци, продајем кућу под кровом, 10х9 м, П+1, на 3.650 м² земљишта, уз асфалт, два километра од александровачке петље, цијена фиксна 50.000 КМ, тел. 065/979-003

Продајем кућу, повољно, тел. 051/436-300, 066/391-747

Продајем повољно кућу, локал и дворишну, ул. Змај Огњеног Вука, Лазарево, тел. 065/591-823

Продајем кућу на Паприковцу, 9х10, на плацу од 640 м², приземље, спрат, поткровље није израђено, има централно гријање, тел. 065/448-763

Продајем кућу с окућницом, 800 м² у Душанову код Нове Тополе, тел. 065/585-908

Продајем стару кућу на 500 м² земљишта у насељу Нова варош, дозвољена градња стамбеног објекта По+П+2, тел. 066/528-897

Продајем стару кућу в. п., 10х10 метара, на 800 м² земљишта, изнад "Космоса", у ул. Ж. Згоњанина, повољно, тел. 066/528-897

Продајем двије старе куће на 1.670 м² земљишта у насељу код бивше "Млјекаре", дозвољена градња стамбеног објекта По+П+5, тел. 066/528-897

Продајем хитно кућу на спрат са двориштем и великим пословним простором у Обилићеву, у улици Браће Југовића, тел. 065/636-545

Продајем кућу и земљиште око 600 м² у Челинцу доњем преко моста, хитно и повољно, тел. 065/636-545

Продајем двије тотално сниране куће, гаража, ограђено, са плацем од 3.500 метара, близина петље, асфалт до куће, струја, вода, одмах усељиво у улици Благоја Паровића, тел. 065/636-545

Продајем кућу на спрат с поткровљем и окућницом око 900 м², ограђено, под воћем, властито централно гријање, преко пута "Гласа Српске", улица Чаире, Хисета, хитно, тел. 065/636-545

Продајем кућу на спрат са два пословна простора, гаражом и окућницом, 500 м² у Крфској улици, хитно и повољно, папири 1/1, одмах усељива, тел. 065/636-545

Продајем кућу на спрат са два стана по 80 м², одвојени улази, с двориштем, гаражом, почетак улице Јовице Савиновића или мијењам за мањи стан уз договор, хитно и повољно, тел. 065/636-545

Продајем кућу на спрат, 170 м², у Бугојну у улици Армије БиХ, према фабрици "Славко Родић", са 670 м² окућнице, врло лијепа и срећена кућа, хитно, тел. 065/636-545

Продајем кућу, 50 м² стамбеног простора, санирана са двориштем 120 м², у улици Гаврила Принципа. Хитно, тел. 065/636-545

Продајем кућу, прелаз Трн - Јаблан, приземница са плацем од 830 м² са централним гријањем, тел. 065/698-012

Продајем кућу код Зеленог моста, Бањалука, са пословним простором и плац од 397 м², тел. 065/698-012

Продајем у Бањалуци двије куће, ул. Козарска, са различитим квадратурама плаца, тел. 065/698-012

Продајем у Бањалуци, на Старчевици, старију кућу са плацем од 827 м², тел. 065/698-012

Продајем кућу 9х10, новоградња, приземље, пословни простор, спрат и поткровље станови, тел. 051/317-719

Продајем кућу 120 м² на плацу од 640 м² и недовршену дворишну зграду 50 м², преко пута болнице Паприковац, у ул. Јована Рашковића, тел. 065/421-795

КУПОВИНА

Купујем кућу у околини Бањалуке, Градишке или неког другог мјеста у Републици Српској, тел. 066/316-322

ЗАМЈЕНА

Мјењам кућу на Петрићевцу, три одвојена стана, гарсоњера, помоћни објекти, 600 м² земљишта, за мању кућу у близини Карловца РХ и мањи стан у Бањалуци уз доплату, све са договором, тел. 066/298-789

Мијењам усељиву кућу у Бањалуци за стан уз договор, предност Обилићево, тел. 065/829-775, 065/972-569

Црна Гора, Бока которска, кућа са два спрата, са посебним улазима и двије гараже, мијењам за исту у Бањалуци, тел. 065/795-091

Мијењам кућу са централним гријањем, у Слатини, за стан у Бањалуци, тел. 066/943-110

Мијењам или продајем кућу у Слатини са 24 дунума земље и шуме за стан у Бањалуци, тел. 065/862-649

Мијењам кућу спратницу 10х7 са поткровљем и десет дунума земље, пет под воћем за тособан стан, тел. 051/309-032

Мијењам кућу на Петрићевцу, ул. Његошева, за стан у Бањалуци уз доплату, тел. 066/130-333

Мијењам кућу у Доњем Вакуфу (кућа +штала+1.500 м² баште поред ријеке) за слично у Бањалуци - кућа, стан, барака, земља, тел. 065/549-687

Мијењам кућу у Санском Мосту (са дв. објектима), насеље Здена, ул. Првомајска 100, за слично у Бањалуци: кућа, стан, барака, плац-земља, тел. 065/549-687

ИЗДАВАЊЕ

Издајем намјештен спрат куће у центру (близу зграде Владе) студенткињама, тел. 051/305-702, 066/979-266

Издајем намјештену кућицу, двије собе и кухиња, код жуте пасареле на транзиту, тел. 065/224-551

Издајем дворишну кућу, Росуље, Бањалука, тел. 051/308-320

Издајем кућу, ул. Браће Подгорника 19 а, Бањалука (код аутобуске станице), тел. 065/745-321

Издајем студентима и ђацима спрат куће, три собе, центар, тел. 065/939-388

Издајем намјештену кућу ђацима или самцима, тел. 066/278-025, 065/305-254

Издајем намјештену кућу за самце или ђаке, тел. 051/465-131, 066/278-025

Издајем намјештену кућу на Старчевици за три студента, цијена 300 КМ, тел. 065/828-437

Издајем намјештену кућу у Мотикама, висока приземница, звати од 17 до 19 часова, тел. 051/465-210, 065/300-365

Издајем луксузно опремљену кућу 200 м², са паркингом, код Ребровачке цркве, тел. 065/631-613

ВИКЕНДИЦЕ

ПРОДАЈА

Повољно продајем викендицу у Слатини, тел. 065/855-005.

Продајем викендицу (вода, струја, воћњак) на плацу од 1.510 м², Шарговац, цијена 55.000 КМ, тел. 065/524-505, 051/316-955

Продајем викендицу у Чардачанима, струја, вода, воћњак и пратећи објекат на 1.000 м², тел. 051/312-102, 066/461-293

Продајем викендицу у Чардачанима, струја, вода, воћњак и пратећи објекат на 1.000 м², тел. 051/312-102, 066/461-293

Продајем викендицу у Великом Блашку, цијена по договору, тел. 051/313-664

Хитно и повољно продајем викендицу на периферији Лакташа, тел. 065/068-117

Продајем викендицу са 4.000 м² земље, са пратећим објектима, пуно младог воћа, зимзеленог дрвећа, три километра од центра града, струја, вода, Козарска Дубица, тел. 065/609-391

Продајем викендицу у Карановцу, повољно, тел. 065/032-281

Продајем викендицу у Чардачанима, чврста градња, нова, намјештена, условна за становање, може и замјена за земљу на периферији Бањалуке уз доплату, тел. 065/966-808, 065/581-773

Продајем викендице на Крчмарицама, у Слатини и на Трешњику, тел. 065/939-969

Продајем нову викендицу-кућу, 100 м², са воћњаком и плацем од 4.563 м² (има вода, струја), Горња Бистрица, може замјена за стан у Бањалуци, тел. 051/316-955

Продајем девастирану кућу-викендицу у Гламочанима, струја, вода, са 2.000 м² земљишта, 13 километара од града, цијена осам КМ/м², тел. 065/402-202

Продајем мању викендицу у Шушњарима са пет дунума земље, тел. 065/797-368

Продајем викендицу у околини Лакташа (Кобатовци), тел. 065/620-186

Продајем викендицу димензије 6х5 са 15 дунума земље, (двориште, воћњак и шума) Чокорска поља, (асфалт, струја, вода), тел. 065/685-800

Продајем викендицу и шест дунума земље, село Вршани код Прњавора, тел. 051/437-698, 065/514-837

Продајем викендицу, два дунума плаца, вода, струја, телефон, Зелени вир, Челинац, тел. 066/035-374

Продајем већу викендицу-кућу са четири дунума земље у Шушњарима, тел. 065/797-368

Продајем викенд кућу у Слатини, Мало Блашко, тел. 065/512-708

Продајем викендицу са два дунума земље, воће све у огради, Бошковићи - Алексићи, општина Лакташи, тел. 051/457-103, 066/683-034

Продајем недовршену викендицу од 30 м² са воћем, терасом од десет м², незавршен унутрашњи простор, иза Трешњика у Јагарама, тел. 051/413-318, 065/440-725

Продајем викендицу, повољно, тел. 066/391-747

Викендица у Слатини, плац од 3.200 м², струја, вода, цијена 27.000 КМ, тел. 065/566-276

Продајем викендицу и 2,5 дунума земље у Драгочају, тел. 065/416-859

Продајем викенд кућу 7х8 метара на Крчмарицама, три дунума земље под воћем, вода, струја, асфалт, тел. 066/449-683

Продајем викендицу и 1.500 м² плаца (воћњак) у Ријечанима код Лакташа са грађевинском и урбанистичком дозволом, папири 1/1 уредни, хитно, тел. 065/636-545

КУПОВИНА

Купујем викендицу у околини Бањалуке, поред рјечице, тел. 065/206-060

Купујем усељиву викендицу у Слатини, новоградња, да има воду и струју, до 40.000 КМ, тел. 065/477-080

СТАНОВИ

ПРОДАЈА

Продајем гарсоњеру, 28 м², четврти спрат, лифт, новоградња, насеље Сунце, цијена 2.100 КМ/м², тел. 065/520-202

Продајем двособан стан, 55 м², први спрат, сниран, строги центар Бањалуке, тел. 065/520-202

Продајем нову гарсоњеру, 29 м², други спрат, новоградња, насеље Сунце, тел. 065/520-202

Продајем новији усељив двособан стан, 36 м², комплет нов намјештај, ул. Мајке Југовића, код факултета, тел. 065/524-505, 051/316-955

Продајем тособан стан, 76 м², други спрат, очуван, ул. Реље Крилатице, Борик, цијена 1.580 КМ/м², тел. 065/524-505, 051/316-955

Продајем тособан стан, комплетно реновиран, 84 м², трећи спрат, у подножју Старчевице, са комплетним намјештајем, све 130.000 КМ, хитно, тел. 065/562-426

Продајем усељив тособан стан, 75 м², ул. Симе Матавуља, центар, цијена 1.480 КМ/м², тел. 065/524-505, 051/316-955

Продајем станове у изградњи код касарне "Козара" од 35, 50 и 56 м², по 1.500 КМ са ПДВ-ом, тел. 065/562-426

Продајем гарсоњере у изградњи од 29 и 31 м², цијена 50.000 и 53.000 КМ, тел. 065/562-426

Продајем четворособан стан од 106 м² у близини Венеција моста или мијењам за мањи у Борику уз доплату, тел. 065/562-426

Продајем нове станове у изградњи и готове станове од 29, 30, 35, 42, 48, 52 и 60 м² по 1.750 КМ, тел. 065/562-426

Продајем нове готове станове, ексклузивно уређене, близу центра, од 45, 58 и 68 м², хитно, по 1.900 КМ, тел. 065/562-426

Продајем четворособан стан, ексклузивно опремљен, двоетажни, са два купатила, близу центра, по 1.700 КМ, хитно, тел. 065/562-426

Продајем двособан стан у Градишци 60 м², центар града, одлична локација, одмах усељив, тел. 065/470-403

Продајем нов тособан стан, 48 м², код "Интерекса", цијена 1.600 КМ/м², тел. 066/535-301

Продајем стан, 80 м², "Пентагон", или мијењам за кућу у околини Бањалуке, тел. 066/535-301

Продајем двоипособан стан, 63 м², ВП, на Старчевици, повољно, тел. 066/535-301

Продајем стан површине 57 м², са гаражом, цијена 93.000 КМ, тел. 066/535-301

Продајем једнособан стан, 47 м², строги центар, улица Гајева, иза "Боске", тел. 066/283-150

Продајем гарсоњеру од 29,10 м² код "Интерекса", новоградња, цијена 1.600 КМ/м², тел. 051/355-180, 065/652-344

Продајем стан од 44 м², новоградња, четврти спрат, цијена 2.200 КМ/м², Нова варош, тел. 051/355-180, 065/652-344

Продајем трособан стан од 79 м² у новоградњи, трећи спрат, испод Старчевице, цијена 1.850 КМ/м², тел. 051/355-180, 065/652-344

Издајем двособан намјештен стан, ул. Цара Лазара 48, Обилићево, цијена 300 КМ плус режије, тел. 065/522-262

У центру града продајем двособан класичан стан на другом спрату са два балкона, тел. 065/523-100

Продајем намјештен једнособан стан у ул. Краља Петра Другог бр. 43, црвене зграде, тел. 051/436-009

Продајем станове од 45, 58, 68 и 100 м², новоградња, Алексе Шантића 5, код ресторана "Сирано", тел. 065/926-012

Продајем трособан стан, 80 м², осми спрат, у Пентагону, цијена 1.650 КМ, тел. 051/355-180, 065/652-344

Продајем стан, 47 м², девети спрат, ул. Живојина Мишића, Борик, цијена 73.000 КМ, тел. 051/355-180, 065/652-344

Продајем стан, 38 м², трећи спрат, центар, цијена 90.000 КМ, тел. 066/130-333

Продајем нов стан од 98 м², гарсоњеру од 28 м², једнособне станове од 43, 45 и 50 м², са двориштем и паркингом, 1.580 КМ/м². Локација лијепа и мирна, 600 метара до плаже у Обилићеву, тел. 066/130-708

Продајем трособан усељив стан, 51 м², испод Старчевице, цијена 1.700 КМ/м², тел. 051/355-180, 065/652-344

Продајем двособан стан, 54 м², први спрат, у центру код СУП-а, тел. 065/518-139

Продајем нов стан, 54 м², двије собе осим дневног боравка, Чаире, тел. 065/685-800

Продајем станове у изградњи од 54 и 50 м² и гарсоњеру од 28,5 м², код "Интерекса", тел. 065/685-800

Продајем реновиран стан, 52 м², ул. Душка Кошчице, има и башту, тел. 065/683-440

Продајем реновиран стан, остава у подруму, гаража, први спрат, 73 м², у улици Цара Лазара 24 у Обилићеву, тел. 065/656-366

Продајем стан 65 м² други спрат, Нова варош, тел. 065/685-800

Продајем стан 65 м², други спрат, Нова варош, тел. 065/685-800

Продајем стан 96 м² Пентагон, тел. 065/685-800

Продајем стан 54 м², четврти спрат, ул. Краља Алфонса XIII, тел. 065/685-800

Продајем стан, 59 м², двије спаваће собе, трећи спрат, два балкона, ул. Козарска, тел. 065/601-772

Продајем двособан стан новоградња 48 м², 49 м² и 51 м², у ул. Деспота Стефана Лазаревића, цијена 1.400 КМ/м² са ПДВ-ом, тел. 065/524-505, 051/316-955

Продајем двоипособан стан, 65 м², у ул. Срђе Злопоглеђе, цијена 1.600 КМ/м², тел. 065/524-505, 051/316-955

Продајем новији двособан стан 55 м², у ул. Козарска, цијена по договору, тел. 065/524-505, 051/316-955

Продајем стан код апотеке "1. мај", трособан, 80 м², преко пута вртића, модерног распореда и са два мокра чвора, стање одлично, тел. 065/598-800

Продајем једнособан стан, 38 м², насеље Анте Јакића, цијена фиксно 65.000 КМ, тел. 065/497-846

Продајем по грађевинској цијени трособан стан, новоградња, ул. Спасовданска, Источно Сарајево, тел. 033/219-260, 062/296-347

Продајем или мијењам стан 68 м², атрактивно поткровље, пети спрат, фиксно 119.000 КМ, тел. 065/351-471

Продајем гарсоњеру, 30 м², у Бањалуци, на Лаушу, тел. 065/566-312

Продајем трособан усељив стан, 54 м², код "Интерекса", тел. 051/355-180, 065/652-344

Хитно продајем стан 39 м², полусутерен, адаптиран, добра локација, повољно, може замјена за гарсоњеру, тел. 066/823-646

Продајем стан у ул. Југ Богдана под Старчевицом, 84 м², има лифт, хитно или мијењам за стан на мору у Хрватској, тел. 065/636-545

Продајем двособан стан код Поликлинике, приземље, 62 м², хитно, повољно, погодно за све дјелатности, тел. 065/636-545

Продајем гарсоњеру, 29 м², код студентског центра, тел. 065/685-800

Продајем стан, 59 м², новоградња, први спрат, лифт, подрум, балкон, клима, Ада, тел. 065/601-772

Продајем стан под Старчевицом, код пасареле, 54 м², двособан, други спрат, цијена по договору, тел. 065/696-326

Продајем или издајем једнособан стан у Требињу, 48,11 м², новоградња, други спрат, дјелимично опремљен новим намјештајем, кухиња, остава, купатило са туш кабином, клима, интерфон, врата блиндирана, паркет, балкон, паркинг, тел. 066/636-737

Продајем стан, 80 м², ул. Васе Пелагића, центар, тел. 065/685-800

Продајем стан, 110 м², у "Пентагону", трећи спрат, цијена по договору, тел. 065/685-800

Продајем двособан стан, 54 м², високо приземље, строги центар Бањалуке, тел. 065/520-202

Продајем саниран стан, 84 м², високо приземље, ул. Симе Миљуша, Старчевица, тел. 066/130-333

Продајем једнособан стан, 42 м², високо приземље, ул. Живојина Мишића, Борик, тел. 065/939-969

Продајем једнособан стан, 39 м², високо приземље, ул. Живојина Мишића, Борик, тел. 065/939-969

Продајем трособан стан, високо приземље, ул. Крајишких бригада народне одбране, тел. 065/939-969

Продајем трособан стан, 84 м², први спрат, ул. Саве Љубоје, тел. 065/939-969

Продајем стан, 55 м², трећи спрат, ул. Косовке дјевојке, Старчевица, тел. 065/939-969

Продајем стан, 73 м², други спрат, Старчевица, повољно, тел. 065/939-969

Продајем или мијењам двособан стан, 58 м², централно гријање, два балкона, три лифта, телефон, у Сарајеву за Бањалуку, тел. 051/463-427, 065/684-520

Продајем двособан стан у центру Бањалуке, цијена по договору, тел. 065/613-189

Продајем стан, 82 м² (потпуно реновиран са намјештајем), почетак Старчевице, цијена повољна, тел. 065/685-800

Продајем нов стан од 35 м², ул. Косте Јарића, тел. 065/685-800

Продајем стан, 64 м², у ул. Степе Степановића, близу студенског центра, тел. 065/685-800

Продајем стан 75 м² Паприковац, новија градња, тел. 065/685-800

Продајем или мијењам двособан стан 66 м², намјештен, срећен у Барајеву код Београда за Бањалуку, тел. 00491768206319

Продајем једнособан стан од 35 м², двособан од 55 и трособан од 70 м², новоградња, ул. Солунска, код СУП-а, тел. 065/524-505, 051/316-955

Продајем двособан стан, 47 м², други спрат, строги центар, погодно за канцеларију, Бањалука, тел. 065/520-202

Повољно продајем двособан стан, 57 м², ул. Степе Степановића 134 А, Бањалука, тел. 066/709-381

Продајем двоипособан стан, 56 м², други спрат, комплет реновиран, ул. Јована Дучића (Алеја), тел. 065/520-202

Продајем стан, 90 м², ул. Ђуре Ђаковића (Кочићев вијенац), поглед на стадион БСК-а, најмирнији крај, школа, супермаркет, игралиште, амбуланта, тел. 065/754-572

Продајем двособам стан у ул. Царице Милице, бивша Капорова, Обилићево, други спрат, тел. 065/636-545

Продајем двособан стан, 47 м², ул. Цара Душана, центар, и једнособан стан, 42 м², Борик, цијена 1.600 КМ/м², тел. 065/524-505, 051/316-955

Продајем трособан стан 70 м², ул. Паве Радана, Нова варош, цијена 110.000 КМ, тел. 051/316-955

Продајем стан у Росуљама, црвене зграде, други спрат, 95 м², реновиран, намјештен, цијена 165.000 КМ, тел. 065/902-046

Продајем двособан стан, 57 м², четврти спрат, лифт, замијењена вањска столарија, Борик, тел. 065/520-202

Продајем станове у изградњи, Бањалука, Обилићево, од 43 м² до 63 м², усељење до краја 2013. године, тел. 065/569-294

Продајем трособан стан, 82 м², Обилићево, тел. 065/859-872

Продајем гарсоњеру, 17 м², први спрат, новоградња, ул. Цара Лазара 9А, код Градског моста, Бањалука, тел. 065/922-224

Бањалука, центар, продајем гарсоњеру, 36 м², други спрат, насеље Лорка, цијена 72.000 КМ, тел. 065/520-202

Продајем двособан стан, 47 м², у Брчком, тел. 065/889-959

Продајем стан 56 м², први спрат у жутим зградама, тел. 065/685-800

Продајем стан, 57 м², у Ади или мијењам за кућу у околини Бањалуке, тел. 065/528-414, 065/646-284

Продајем двособан стан, први спрат, стамбена зграда код Шумске управе, ул. Иве Андрића, хитно, тел. 065/636-545

Продајем у Бањалуци стан, ул. Тараса Шевченка, четврти спрат, 63 м², тел. 065/698-012

Хитно и повољно продајем бараку, 42 м² у Лазареву, цијена 45.000, тел. 065/698-012

Продајем једнособне станове у изградњи код "Инцеловог" моста, 36 м², 1.700 КМ/м² и пословни простор 90 м², тел. 065/519-777

Продајем нов стан 69 м², у ул. Срђе Злопоглеђе, иза Ђачког дома, тел. 065/685-800

Продајем двособан стан први спрат - насеље Хисета, тел. 051/300-452

Продајем двособан комфоран стан 57 м², ул. Живојина Мишића 43 или мијењам за мањи до 30 м² уз доплату, Бањалука, тел. 065/419-294

Продајем стан 95 м², новоградња, Старчевица, цијена 105.000 КМ, тел. 066/391-747

Продајем стан, 63 м², ул. Тараса Шевченка 2, Нова варош, четврти спрат, цијена 1.500 КМ/м², тел. 065/388-135

Продајем двособан стан од 60 м², насеље Анте Јакића, цијена 1.600 КМ/м², тел. 066/205-505

Продајем једнособан стан од 34 м², ул. Цара Лазара, Обилићево, цијена 1.650 КМ/м², тел. 066/205-505

Продајем стан код "Интерекса", 50 м², повољно, тел. 065/685-800

Продајем станове на Лаушу код школе, 49 и 53 м². Повољно, тел. 065/685-800

Продајем трособан стан у Борику (92 м²) или мијењам за мањи двособан, тел. 065/262-917

Продајем саниран стан, 105 м², четврти спрат, насеље Пентагон, цијена 105.000 евра, тел. 065/549-687

Продајем стан, 101 м², шести спрат, двоетажни, Борик, преко пута дворане "Борик", цијена 200.000 КМ, може и замјена за два мања, тел. 065/549-687

Продајем нов стан 53 м² у Бањалуци, насеље Залужани, цијена 1.300 КМ/м², тел. 065/549-687

Продајем стан 58 м²/П-сутерен, Старчевица, ул. Косовке дјевојке, цијена 60.000 КМ, тел. 065/549-687

Продајем нове станове у центру Бањалуке код Гимназије, 56 м²/II и 70 м²/II, цијена 2.300 КМ/м², тел. 065/549-687

Продајем двособан стан код зграде Владе, ул. Првог крајишког корпуса 35, тел. 051/464-599, 066/420-296

Продајем двособан стан, 57 м², центар, четврти спрат, тел. 065/227-292

Продајем нов стан 66 м², први спрат, на Старчевици, улица Симе Миљуша, тел. 065/526-714

Продајем нов стан, 55 м², у Козарској улици, Хисета, први спрат, тел. 065/685-800

Продајем стан, 60 м², новоградња, у Ади, тел. 065/646-284, 065/528-414

Бањалука - Булевар цара Душана, продајем стан, 48,80 м², фиксна цијена 1.475 КМ/м², тел. 065/569-294

Бањалука, ул. Романијска, продајем трособан стан, четврти спрат, 67 м², нема лифт, тел. 065/569-294

Продајем једнособан стан, 30 м², четврти спрат, са балконом, ул. М. Краљевића, цијена 55.000 КМ, тел. 065/978-485

Продајем четвоpособан стан 109 м², други спрат, у Борику, цијена по договору, тел. 066/307-992

Продајем двособан стан 60 м², други спрат, новоградња, лифт, усељив, насеље Центар, тел. 066/528-897

Продајем двособан стан 64 м², други спрат, саниран, екстра уређен, одмах усељив, насеље Центар, тел. 066/528-897

Продајем гарсоњеру 33 м², други спрат, новоградња, лифт, усељива, насеље Центар, тел. 066/528-897

Продајем двоипособан стан 58 м², четврти спрат, лифт, стара градња, одмах усељив, Обилићево, тел. 066/528-897

Продајем трособан стан 94 м², четврти спрат, екстра саниран, лифт, одмах усељив, насеље Пентагон, тел. 066/528-897

Продајем трособан стан 76 м², ВП, новија градња, усељив, насеље Сунце, тел. 066/528-897

Продајем четвоpособан стан 116 м², новоградња, уређен, одмах усељив, ул. Степе Степановића, тел. 066/528-897

Продајем стан 64 м² у Борику у "Титанику", хитно, тел. 065/636-545

Продајем у Бањалуци стан, нова градња, у ул. Степе Степановића, 56 м², први спрат, тел. 065/698-012

Продајем стан 59 м² у Бањалуци, Старчевица, други спрат, тел. 065/698-012

Продајем стан 96 м², први спрат, центар, екстра градња, са гаражним мјестом, тел. 065/698-012

Продајем нов стан 27 м², у Борику, код кампуса, четврти спрат, тел. 065/698-012

Продајем стан, 37 м², у насељу Анте Јакића, први спрат, Бањалука, тел. 065/698-012

КУПОВИНА

Купујем једнособан и двособан стан у Бањалуци, тел. 066/205-505

Купујем стан од око 60 м² у Бањалуци, тел. 065/518-553

Купујем мањи стан у Бањалуци (да има одвојену спаваћу собу), тел. 066/130-333

ЗАМЈЕНА

Мијењам или продајем двособан стан од 80 м², други спрат, у Босанској Крупи за Бањалуку, тел. 051/463-427, 065/684-520

Мијењам стан од 74 м², ул. Загребачка 2б, у Сарајеву, за стан у Бањалуци, тел. 051/744-440

Мијењам стан у Бањалуци 54 м² - Обилићево за Сарајево или Јадран, тел. 0041797991761

Мијењам стан, 51 м², у центру Бијељине, за стан у Београду, тел. 0038755210811

У строгом центру Бањалуке мијењам двоетажни стан, 70 м² и недовршено поткровље за двособан и трособан стан, тел. 051/216-643

Мијењам стан, 91 м², у центру, за мањи до 50 м², може и продаја, тел. 051/215-656

Стан 57 м² у Борику мијењам за мањи или продајем, тел. 051/255-715, 065/823-034

Мијењам двособан стан, у одличном стању, 58 м², четврти спрат, без лифта, Обилићево, Браће Југовића, за трособан стан уз доплату, тел. 066/717-317

Мијењам једноипособан стан у Београду за одговарајући у Бањалуци, може и продаја за 50.000 евра, тел. 065/526-708

Мијењам стан на Старчевици, 91 м², реновиран, функционалан за два једнособна од 36 и 40 м² или продајем, тел. 065/688-888

ИЗДАВАЊЕ

Изнамљујем на један дан преноћишта - једнособан стан, одлично намјештен, са кабловском и интернетом, у строгом центру Бањалуке, тел. 065/520-202

Издајем двособан и једнособан стан, савремено намјештен, у Лазареву, повољно, тел. 065/792-481

Издајем једнособан полунамјештен стан, ул. Браће Југовића 21, тел. 065/288-310

Издајем гарсоњеру Петрићевац, почетак улице Ј. Савиновића, гријање, кабловска, комплетно намјештена, 200 КМ, само озбиљне понуде, тел. 066/298-789

Издајем намјештен стан у кући запосленој женској особи, у центру, близу зграде Владе, тел. 051/305-702, 066/979-266

Издајем у Обилићеву намјештен стан, 30 м² тел. 065/511-817; Ш 35028 Г

Издајем намјештен двособан стан, ул. Р. Домановића, тел. 051/300-452

Издајем нову намјештену гарсоњеру код пекаре на Старчевици, тел. 065/032-125

Издајем намјештен или празан стан породици или студентима, насеље Нова варош, тел. 051/925-725, 066/541-304

Издајем стан у Београду, цијена 300 евра плус режије, тел. 065/936-588

Издајем већи трособан намјештен стан са централним гријањем, посебан улаз, спрат куће, насеље Росуље, код школе "Алекса Шантић", тел. 065/306-147

Издајем једнособан намјештен стан у стамбеној згради на Старчевици, у улици Рајка Босића, цијена по договору, тел. 065/541-500

Издајем намјештен двособан стан у Новој вароши, тел. 065/512-201

Издајем намјештен једнособан стан у стамбеној згради на Старчевици, ул. Рајка Босића 2, цијена по договору, тел. 063/897-773

Издајем нов комплетно намјештен трособан стан, први спрат, може и на дужи период, цијена 400 КМ плус режије, Нова варош, тел. 051/211-745, 065/635-083

Издајем полунамјештен двособан стан, улица Царице Милице у Обилићеву, тел. 065/901-666

Издајем стан, 50 м², луксузно намјештен, први спрат, ул. Кнеза Милоша 59 (преко пута "Зоки" комерца), тел. 065/525-028

Издајем трособан ненамјештен стан у кући на спрату, посебан улаз, централно гријање, ул. Зеленгорска, тел. 051/218-175

Издајем намјештен стан у приватној кући код "Космоса", тел. 065/829-775, 065/972-569

Издајем ненамјештен једнособан и двособан стан на Петрићевцу близу школе, тел. 051/355-906, 065/054-702

Издајем повољно апартман, полунамјештен 50 м², цент. гријање, први спрат, Лауш, тел. 065/639-433

Издајем нов намјештен стан 35 м², запосленим особама, у Малбашић згради, центар Бањалуке, тел. 066/688-609

Издајем намјештен двособан стан у Обилићеву, други спрат, уграђен калориметар, кабловска и интернет, тел. 065/546-380

Издајем намјештен трособан стан за три студента, по 150 КМ, у Новој вароши. Тел. 065/538-288, 066/069-278

Издајем једноипособан намјештен стан у Новој вароши, Равногорска улица. Клима, интернет, кабловска. Информације на телефон 052/222-350, 065/234-789

Издајем стан студенткињама или ученицама, двокреветна соба, кухиња, купатило, све намјештено, на спрату куће, одвојен улаз, гријање, кабловска, интернет, телевизор, веш-машина тел. 066/536-129, Ш 34923 Г

Издајем у Градишци двособан полунамјештен стан у згради, центар града. Гријање на струју. Кирија 200 КМ плус режије, тел. 065/470-403

Издајем намјештен стан, 45 м², посебан улаз, код Клиничког центра, Паприковац, тел. 065/767-730

Издајем студенткињама трособан намјештен стан са централним гријањем, интернетом, веш машином, насеље Борик, тел. 065/388-672, 051/254-408

Издајем намјештен једнособан стан у центру, тел. 051/305-504

Издајем двособан намјештен стан у приземној кући дијема студенткињама (студентима), тел. 065/761-205

Издајем породици намјештен стан, 75 квадрата, први спрат приватне куће, посебан улаз, тел. 065/761-205

Примам студента на стан, код "Максија" на Старчевици, цијена повољна, тел. 066/628-221

Издајем намјештену гарсоњеру, строги центар Бањалуке, Булевар, тел. 065/880-186, 065/404-140

Издајем једнособан стан, ул. Жарка Згоњанина 4Ф, тел. 051/461-180

Издајем двособан ненамјештен стан на Старчевици на дужи период, повољно, тел. 065/469-593

Издајем једнособан намјештен стан у близини "Рудија Чајавца", тел. 065/283-481

Издајем намјештену гарсоњеру код Зеленог моста запосленом самцу. Стан је у кући, посебан улаз, централно, кабловска, тел. 066/265-127

Издајем намјештен стан у приземљу куће са гријањем, Обилићево, искључиво за мушкарце студенте или запослене особе, тел. 065/720-475

Издајем намјештен стан у поткровљу са климом, гријање, интернет за ђаке, студенте и младе запослене особе, тел. 065/415-752

Издајем намјештен стан, новоградња, калориметер, водомјер, кабловска, интернет. Булевар Десанке Максимовић. Близу Правног и Економског факултета, тел. 065/650-317

Издајем намјештен једнособан стан са централним гријањем, ул. Вилсонова 3, Обилићево, тел. 065/766-876

Издајем мањи двособан стан у кући, посебан улаз, ул. Јовице Савиновића 107, тел. 051/355-537

Изнајмљујем празан двособан стан, у ул. Милоша Обилића, тел. 051/466-056, 062/964-860; Ш 34722 М

Издајем трособан намјештен стан, 80 м² (код Бугарске школе), погодно за студенте, тел. 051/316-368, 066/416-789

Издајем гарсоњеру, супер намјештену, посебан улаз у кући, централно гријање, кабловска, тел. 066/521-813

Издајем празан двособан стан, спрат куће, са гаражом, код Творнице обуће, тел. 063/943-315, 051/460-568, 065/860-947

Издајем гарсоњеру у строгом центру са централним гријањем, посебан улаз, звати од 10 до 22 часа, тел. 051/219-051, 066/357-323

Издајем једнособан намјештен стан, ул. Карађорђева 445, Бањалука, цијена 130 КМ, тел. 051/282-106, 065/635-449

Издајем намјештен стан, централно гријање, кабловска, Обилићево, Бањалука, тел. 051/466-348

Издајем намјештен двособан стан на Старчевици (код Самачког хотела), тел. 051/464-842, 063/026-213

Издајем намјештен стан средњошколкама и студенткињама, ул. Зеленгорска 6б, Бањалука, тел. 051/312-742

Издајем стан студенткињама, двокреветна соба, кухиња, купатило, све намјештено, на спрату куће, одвојен улаз, гријање, кабловска, интернет, телевизор, веш-машина, тел. 066/536-129

Издајем намјештену гарсоњеру, почетак Петрићевца, повољна цијена, тел. 051/350-912

Издајем намјештен двособан стан у Борику, Бањалука, тел. 066/631-422, 065/171-545

Издајем намјештен двособан стан на Новом Београду, код хотела "Југославија", тел. 00381641116764, Ш 34529 Г

Издајем двособан намјештен стан (спаваћа соба, дневни боравак, кухиња, два купатила, ходник, балкон), Старчевица, повољно, тел. 066/413-777, 065/869-112

Издајем у Бањалуци двособан намјештен стан, 58 м², зграда, други спрат, на Ребровцу, ул. В. Ђеде Кецмановића бр. 7, тел. 065/614-003

Издајем намјештен стан, 45 м², са гријањем, посебан улаз, ул. Степе Степановића 205, тел. 066/813-478

Издајем двособан ненамјештен стан, 43 м², Срђе Злопоглеђе 77Б, Обилићево, тел. 065/583-359

Издајем празан двособан стан у стамбеној згради, трећи спрат, ул. Воје Кременовића, Старчевица, Бањалука, звати послије 12 часова, тел. 051/463-362, 065/522-501

Издајем двособан стан, прва зграда на Старчевици, брачном пару или студентима - студенткињама, тел. 051/219-264, 065/331-075

Издајем једнособан намјештен стан женским особама или брачном пару, близу центра, веома повољно, тел. 066/020-984

Издајем трособан намјештен стан у центру Бањалуке (код Економске школе), тел. 051/228-700

Издајем намјештен једнособан стан приземље, ул. Филипа Мацуре 14; тел. 051/255-455, 066/802-301

Издајем празан једнособан стан код школе у Лазареву, тел. 066/605-675

Издајем двособан стан, 60 м², први спрат стамбене зграде, ул. Ф. Мацуре, Хисета, тел. 065/662-484

Издајем намјештен стан 30 м² у згради (близу поште и факултета), Обилићево, тел. 065/166-366

Изнајмљујем трособан намјештен стан у центру града код Економске школе, тел. 065/464-376

Издајем студентима намјештен стан у ул. Јасимира Малчића, тел. 066/499-664

Издајем двособан намјештен стан у Борику, тел. 065/514-419

Издајем намјештен двособан стан у центру, тел. 066/278-025, 065/305-254

Издајем гарсоњеру код кампуса, тел. 065/568-645

Издајем једнособан намјештен стан, ул. Гајева у центру Бањалуке, тел. 065/620-322

Издајем двособан стан, 65 м², централно гријање, интернет, кабловска, Росуље, Бањалука, тел. 051/305-786

Издајем двособан стан за три дјевојке које студирају прву или другу годину, улица Раде Врањешевић 167, Борик, стан намјештен, телевизор, веш-машина, централно гријање, тел. 051/254-414

Издајем трособан празан стан под Старчевицом, кирија 300 КМ, на дужи период, у ул. Југ Богдана, тел. 065/636-545

Издајем једноипособан стан, ул. Мајке Југовића улаз 24, Обилићево, Бањалука, тел. 065/217-909

Издајем комплетно намјештен једнособан стан за студенте у близини парка "Младен Стојановић", Бањалука, тел. 051/213-629, 065/837-269

Издајем празан двособан стан у кући, приземље, посебан улаз, ул. Лесковачка 12; Бањалука, тел. 051/304-434

Издајем празан једнособан стан, у ул. Романијска 13; Бањалука, тел. 051/301-451

Издајем двоипособан намјештен стан за студенте или породицу, у ул. Ранка Шипке, Бањалука, тел. 065/909-611

Издајем стан погодан за већу групу студената, Обилићево, Бањалука, хитно, тел. 065/738-730, 065/678-863

Издајем намјештен стан, 60 м², брачном пару, запосленим дјевојкама или студенткињама, Нова варош, тел. 065/966-808, 065/581-773

Издајем празан једнособан стан, цијена по договору, Лазарево, тел. 051/371-166

Издајем једнособан стан, дворишни објекат, тел. 051/584-990

Издајем нов намјештен двособан стан, 59 м², кабловска, интернет, калориметар, ул. Јеврејска, центар, тел. 065/190-060

Издајем двособан празан стан, спрат куће са гаражом, код Творнице обуће, тел. 065/860-947

Издајем полунамјештен двособан стан са балканом у Лоркиној улици, на дужи период, цијена 270 КМ, тел. 066/462-133

Издајем намјештену гарсоњеру у Новој вароши, Бањалука, тел. 051/347-370, 065/643-506

Издајем једнособан и двособан стан са централним гријањем у Дракулићу, тел. 066/985-134

Издајем двособан стан намјештен ул. Мајке Југовића 23, тел. 051/385-502

Издајем празан двособан стан, приземље, улаз одвојен, кабловска ТВ, бесплатно, може и на дужи период, ул. Јована Бијелића 8, А Дервиши, тел. 051/385-853, 066/879-327

Издајем у ул. Прве крајишке бригаде НО двособан намјештен стан, на дужи период, код кафића "Александрија", подножје Старчевице; тел. 065/192-000, 065/636-545

Издајем лијепо намјештен трособан стан у центру града код Мексичког ресторана, на дужи период, повољно, тел. 065/192-000, 065/636-545

Издајем празан једнособан стан, центар (код Музичке школе), тел. 051/218-435, 065/220-925

Издајем двособан стан, 61 м², у Новом Саду, комфоран, у згради, погодан за мању породицу или дјевојке које раде или студирају, Лиман I, тел. 051/250-025

Издајем стамбени простор, 42 м², ул. Паве Радана 12, цијена 200 КМ, тел. 051/317-455, 065/974-716

Издајем двособан намјештен стан у Росуљама, црвене зграде, тел. 066/912-127

Издајем једнособан стан, 45 м², ненамјештен, ул. Срђе Злопоглеђе 53, тел. 066/656-471

Издајем двособан супернамјештен стан, 64 м², трећи спрат, централно гријање, клима, интернет, кабловска, предност странци и пословни људи, код Борчевог стадиона, Алеја Светог Саве, цијена 400 КМ + режије, тел. 066/521-813

Издајем повољно намјештен трособан стан, ул. Санска 75, Бањалука, тел. 051/282-466, 066/755-505

Издајем луксузан, намјештен, трособан стан у центру Бањалуке, други спрат, лифт, централно гријање, клима, два купатила 95 м², тел. 065/650-503

Издајем студентима и ђацима двособан намјештен стан, 60 м², код Економске школе, ул. Николе Пашића, тел. 065/980-038

Издајем празан или намјештен спрат куће и гаражу, повољно, Борик, тел. 065/862-992

Издајем већи једнособан стан, ул. Момчила Поповића 2Д (изнад пумпе на транзиту, близу ресторана и праонице тепиха), тел. 051/217-978

Издајем једнособан намјештен стан близу "Фортуне", Мајевичка 42, посебан улаз, паркинг, тел. 051/355-043

Издајем једнособан намјештен стан, 30 м², у згради, први спрат, Обилићево код поште, тел. 065/385-405

Издајем два намјештена стана, тел. 065/822-319

Издајем намјештен једнособан стан у ул. Симе Матавуља 9 (преко пута Хитне помоћи), Бањалука, тел. 065/483-045

Издајем намјештен стан, шири центар Бањалуке, тел. 066/399-809

Издајем комплетно намјештен једнособан стан у згради, 30 м², други спрат, централно гријање, кабловска, интернет, цијена 300 КМ + режије, тел. 065/033-693

Издајем једнособан стан на спрату куће, посебан улаз, одмах усељив, паркинг, двориште, ул. Раде Марјанца, Паприковац, тел. 051/218-175

Издајем намјештен једнособан стан у приватној кући, посебан улаз, ул. Милана Бранковића 12А, тел. 065/582-290

Издајем ненамјештен стан са централним гријањем, топла вода, посебан улаз, паркинг, тел. 065/020-863

Издајем двособан стан у кући, посебан улаз, Старчевица, може и са гаражом, звати од 16 до 22 часа, тел. 051/460-534

Издајем намјештен двособан комфоран стан, срећен, Ханиште, први спрат, на дужи период, тел. 065/192-000, 065/636-545

Издајем намјештен стан, 42 м², у Борику (у близини Полицијске академије), ул. Живојина Мишића, тел. 065/436-592, 065/034-822

Издајем једнособан намјештен стан у Борику, дјевојкама или младом брачном пару, тел. 065/028-217

Издајем двособан празан стан у кући, посебан улаз, ул. Симе Миљуша 24, тел. 051/439-088

Издајем стан брачном пару без дјеце, све посебно, тел. 051/460-698

Издајем двособан стан у Обилићеву, тел. 065/660-298

Издајем намјештену гарсоњеру у ул. Браће Мажар и мајке Марије 41, код Гимназије, тел. 065/588-889

Издајем двособан стан на Петрићевцу, тел. 051/932-1472

Издајем намјештену гарсоњеру са централним гријањем, ул. Ђорђа Јоветића бр. 17, радницама, студенткињама или ученицима, повољно, тел. 051/281-760, 065/633-354

Издајем једнособан намјештен стан са централним гријањем, тел. 051/355-500, 065/709-888

Издајем трособан стан у улици Максима Горког 27, тел. 051/214-169

Издајем празан једнособан стан, Косте Јарића број 9А, тел. 051/437-698, 065/514-837

Издајем комплет намјештен једнособан стан у згради у Обилићеву, Царице Милице, за запослене особе, тел. 065/597-627

Издајем нов једнособан екстра намјештен стан у згради изнад кафе-бара "Интермецо", тел. 065/513-609

Издајем двособан празан стан, први спрат, стамбена зграда, централно гријање, на дужи период, повољно, код Ђачког дома, Обилићево, тел. 065/192-000, 065/636-545

Издајем трособан стан, кабловска, посебан улаз, ул. Јарослава Хашека 1Е, преко пута Касарне "Козара", тел. 066/328-088

Издајем намјештен трособан и двособан стан у центру Бањалуке, тел. 065/318-350

Издајем једнособан стан на Старчевици, тел. 051/429-441, 065/836-879

Издајем намјештену дворишну зграду, Борик, повољно, тел. 051/258-613

Издајем намјештен једноипособан стан у центру, цијена 300 КМ + режије, тел. 065/936-588

Издајем празан једнособан стан, Косте Јарића 9а; тел. 065/514-837, 051/437-698

Издајем запосленим дјевојкама или студентима двособан стан у ул. Душка Кошчице, тел. 065/547-711

Издајем стан, гарсоњеру и собу, намјештено, има гријање, једно дајем радници или студенткињи за мању помоћ у кући; тел. 051-212-691, 065/636-195

Издајем једнособан намјештен стан у Борику, централно гријање, кабловска, интернет, тел. 065/720-472

Издајем стан, 72 м², ненамјештен, новоградња, посебан улаз, код "Елиоса", ул. Новака Пивашевића 30А, Весели бријег, тел. 065/075-500

Издајем ненамјештен двособан стан са централним гријањем, Петрићевац, тел. 065/327-349

Издајем намјештен једнособан стан у ул. Краља Петра Другог бр. 43, црвене зграде, тел. 051/436-009

Издајем ненамјештен нов стан, кабловска, интернет, Карађорђева 59, Лакташи, тел. 065/378-617

Издајем намјештен једнособан стан са гријањем дјевојци или момку, ближе центру града, тел. 051/301-022, 065/450-544

Издајем празан једнособан стан, све посебно, тел. 051/460-002

Издајем намјештен двособан стан 55 м², новоградња, насеље Нова варош, тел. 066/528-897

Издајем студентима намјештену гарсоњеру са два лежаја, са централним гријањем, ул. Гаврила Принципа 32, Обилићево, Бањалука, тел. 065/900-474

Издајем једнособан стан, ул. Стевана Марковића 27; насеље Росуље, тел. 051/311-572

СОБЕ

ИЗДАВАЊЕ

Издајем студенткињама двокреветну собу, посебан улаз, кухиња, купатило, централно гријање, интернет, центар града, тел. 065/779-188, 065/585-524

Издајем студентима једнокреветну и двокреветну собу, Борик, тел. 065/383-621

Издајем студенткињи собу у приватној кући, ул. Уроша Предића 9, Борик, тел. 062/923-194

Издајем супер намјештену собу са употребом купатила и кухиње, ТВ, интернет, кабловска, тел. 066/678-058

Повољно студенткињи соба у центру Бањалуке са централним гријањем, сопственом кабловском ТВ и интернетом, тел. 065/013-329

Издајем дјевојкама намјештену собу близу Гимназије, тел. 066/095-290

Издајем собу у Борику, женској особи, 065/226-945, 065/560-765

Издајем ђацима студентима двокреветну собу са гријањем и нишом у центру, посебан улаз, 130 КМ, тел. 065/671-417

Издајем мушким особама намјештену једнокреветну и двокреветну собу са купатилом (веш-машина) и кухињом, централно гријање, кабл. ТВ, интернет, ул. Влашићка б. б., тел. 065/634-786

Издајем собу студенту мушкарцу непушачу у центру града, тел. 065/797-368

Издајем лежај студенту или ђаку у двокреветној соби стана са централним гријањем и кабловском ТВ у Обилићеву, тел. 051/462-167, 066/662-949

Издајем једнокреветну и двокревену собу у стмбеној згради, близу факултета, Обилићево, тел. 065/301-515

Издајем собе студенткињама или пословним дјевојкама, стан у згради, Обилићево, тел. 065/544-189

Издајем двјема дјевојкама собу са два лежаја близу кампуса у Борику, тел. 051/252-054

Издајем повољно студенткињи одличну собу у центру Бањалуке. Услуге у кухињи, сопствени ТВ у соби, интернет, тел. 065/370-994

Издајем пристојну собу студенткињи, центар Бањалуке, употреба кухиње, ТВ апарат у соби, по жељи интернет, тел. 051/316-198

Издајем двокреветну собу, Булевар цара Душана, Бањалука, тел. 065/912-912

Издајем собу ученицама или студенткињама са употребом купатила и кухиње, Борик, тел. 051/255-816, 065/269-985

Издајем собе код болнице у Херцег Новом, повољно, тел. 0038268677554

Издајем двокреветну собу за студенте прве године факултета или средњошколце, непушаче, близу Економског факултета, тел. 051/460-653, 066/449-800

Издајем собу у Борику за једну или двије дјевојке, тел. 065/341-195

Издајем ђацима или студентима двокреветну собу са гријањем и нишом у центру, 130 КМ, тел. 065/671-417

Издајем двојици студената двокреветну собу код кампуса, Борик, Бањалука, тел. 051/255-722, 066/671-136

Издајем собу раднику или студенту, на Старчевици, ул. Тузланска, кухиња, купатило (све ново), централно гријање, интернет, посебан улаз и паркинг мјесто, цијена 150 КМ, тел. 065/633-528

Издајем мушким особама једнокреветну и двокреветну собу са купатилом (веш-машина), кухињом, гријање, клима, интернет, кабловска, насеље Лауш, тел. 065/634-786

Издајем једнокреветну и двокреветну собу студентима мушкарцима, близу факултета, Обилићево, тел. 051/302-196

Издајем студентима двокреветну собу у двособном стану у Борику, 200 метара од кампуса (обавезно присуство родитеља за договор), тел. 066/932-159

Издајем студентима двокреветну комфорну собу у двособном стану, Борик (близу кампуса), тел. 051/255-681, 065/375-250

Издајем велику намјештену собу, без газда, погодно за запослене, ул. Паве Радана, Нова варош, Бањалука, тел. 066/606-556

Издајем дјевојкама двокреветну собу, централно гријање, употреба кухиње, купатила, близу Економског факултета, тел. 051/466-515, 066/051-353

Издајем собе у добро намјештеној кући од 180 м², са укљученим гријањем и хлађењем, ул. Василија Острошког 1, Лазарево (изнад "Центрума"), цијена 100 КМ по особи, звати до 17 часова, тел. 051/371-335

Издајем студентима једнокреветне и двокреветне собе (гријање, кабловска и интернет), Борик, код клуба "Венеција", тел. 065/518-854

Издајем намјештену собу, употреба кухиње, купатила, кабловска, интернет, гријање, тел. 065/670-587

Издајем лијепо намјештену једнокреветну собу са одличним гријањем у насељу Нова варош, тел. 051/315-890, 065/530-861

Издајем двокреветну собу у строгом центру, тел. 065/886-951

Издајем студентима намјештену собу, тел. 051/302-550, 066/981-536

Издајем намјештену собу са употребом кухиње и купатила, код факултета "Никола Тесла", Борик, тел. 051/255-715, 065/823-034

Издајем ученицама економске школе или гимназије намјештене собе, заједнички улаз, ул. М. Бранковића 12А, тел. 051/460-422, 065/582-290

Издајем намјештену собу женској особи, са употребом кухиње, Херцегновска 6; Росуље, Бањалука, цијена 100 КМ, тел. 065/458-230

Издајем двокреветну и једнокреветну собу у Борику, са употребом купатила, градско гријање, кабловска, интернет, повољно, тел. 066/898-247

Издајем намјештену собу мушкарцу, код Зеленог моста, тел. 065/429-544

Издајем лежај у двокреветној соби, мушкарцу, непушачу, са одличним гријањем у насељу Нова варош, тел. 051/315-890, 065/530-861

Издајем средњошколцу или студенту (обавезно присуство родитеља) једнокреветну собу у двособном стану у Борику близу студенског центра, тел. 065/419-294

Издајем два одвојена лежаја самцима, ул. Николе Пашића 16 Трн, Лакташи, тел. 065/310-799

Издајем студентима двокреветну собу у Борику, код кампуса, тел. 051/225-425, 065/888-071

Издајем собе дјевојкама и момцима, приватна кућа, посебан улаз, кухиња, купатило, централно гријање, у близини кружног тока код Гимназије, тел. 051/211-892, 065/228-840

Издајем дјевојци намјештену собу у стану са гријањем, употребом кухиње и купатила, ул. Ф. Г. Лорке 23, код Медицинске електронике, тел. 065/228-768

Издајем намјештену собу студенткињи у Борику код Економског факултета, тел. 051/250-268

Издајем двокреветну собу запосленој дјевојци, Борик, тел. 066/202-225

Издајем дјевојкама, студенткињама двокреветну собу, посебан улаз, централно гријање, кухиња, интернет, веш машина, повољно - Борик, тел. 051/254-408

Издајем двије двокреветне собе, посебан улаз, централно гријање, одлични услови, Нова варош, Бањалука, тел. 051/305-072

Издајем дјевојци лежај у двокреветној соби са балконом, кухињом, купатилом, кабловском, стамбена зграда, Борик, тел. 051/251-182, 065/664-698

Издајем двјема дјевојкама собу у стамбеној згради, централно гријање, Борик, цијена 130 КМ, тел. 066/219-543

ПОСЛОВНИ ПРОСТОРИ

ПРОДАЈА

Продајем пословни простор на Малти, 182 м², цијена по договору, тел. 065/685-800

Продајем два пословна простора од 22 и 28 м² у строгом центру, одлична локација, тел. 066/205-505

Продајем пословни простор од 14 м² и складиште од 60 м², ул. Меше Селимовића, тел. 051/211-406

Бањалука, Обилићево, продајем нов локал од 100 м², цијена 1.150 КМ/м², тел. 065/569-294

Продајем пословни простор 73 м², центар, новоградња, преко пута Хирургије, тел. 065/524-527

Продајем мотел у Бањалуци, тел. 065/934-310

Продајем пословни простор у ТЦ у Јеврејској улици, 11 м², први спрат, телефон, клима, гријање, тел. 065/546-333

Продајем или издајем пословни простор, 75 м², може замјена за стан уз договор, улица Карађорђева код "Јадранке", тел. 065/588-889

Продајем комплетно срећен локал (који је у функцији, са аутопраоницом), врло повољно, Старчевица, тел. 065/939-969

Продајем нов кафић, комплетно опремљен, 32 м², ул. Максима Горког, цијена 92.000 КМ, тел. 051/316-955

Продајем пословни простор 35 м² код Економске школе, тел. 065/685-800

Продајем пословни простор 90 м² (тип-топ срећен), центар, тел. 065/685-800

Продајем пословни простор 21 м², улица Српска, преко пута хотела "Талија" (погодан за фризерски салон или канцеларију), тел. 065/685-800

Продајем пословни простор иза старе зграде владе, тел. 065/685-800

Продаја пословног простора, 306 м², за разне дјелатности, атрактивно, све у стаклу, паркинг, најповољнија цијена икада, тел. 066/650-000

Продајем простор, 95 м², ул. С. Степановића, све у стаклу, мноштво паркинга, двострана оријентација, гратис квадрати, најнижа цијена икада, тел. 066/650-000

Лазарево, аутопут, продајем пословни објекат, По+П+1, у изградњи са грађ. дозволом код касарне "Козара", тел. 065/520-202

Продајем ресторан са шест апартмана на приједорској цести, паркинг 3.000 м², цијена 400.000 КМ, тел. 065/520-202

Хитно продајем пословни локал, 70 м², у тржном центру "Миленијум" у Дервенти, тел. 066/709-381

Продајем новији пословни простор, 25 м², ул. Гундулићева, центар, цијена 58.000 КМ, тел. 065/524-505, 051/316-955

Продајем пословни простор, 24 м², преко пута дворане "Борик", тел. 065/685-800

Продајем пословни простор у Бањалуци, Обилићево-Мејдан, 68 м²/П, цијена 2.300 КМ/м², тел. 065/549-687

Продајем пословни простор у Бањалуци, Нова варош код Мед. електронике, ул. Петра Рађеновића 38 м²/П, цијена 850 евра/м², тел. 065/549-687

Продајем пословни простор у Бањалуци, насеље Туњице на плацу 3.100 м², цијена 285.000 евра, тел. 065/549-687

Продајем пословни простор, 145 м², поглед на Врбас и шеталиште, паркинг, најнижа цијена икад, тел. 066/650-000

Продајем простор 85 м², поглед на шеталиште, атрактивно, све у стаклу, ул. Степе Степановића, за разне дјелатности, најнижа цијена икада, тел. 066/650-000

Продајем пословни простор, повољно, тел. 051/436-300, 066/391-747

Продајем пословни простор, 100 м², вишенамјенски, улица Карађорђева код "Јадранке", тел. 065/588-889

КУПОВИНА

Купујем пословни простор до 150 м², шири центар града, приземље, тел. 065/685-800

Купујем пословни простор у строгом центру до 50 м² приземље, тел. 065/685-800

ИЗДАВАЊЕ

Издајем пословни простор са гријањем и паркингом, Борик, тел. 066/530-095

ИЗДАЈЕ СЕ

пословни простор у центру града од 1.000 м² погодан за складиште или производњу

- УТОВАРНА РАМПА
- ТЕРЕТНИ ЛИФТ
- ПОРТИРСКА СЛУЖБА
- ВИДЕО-НАДЗОР

051/231-077

Звати од 8 до 16 часова

Изнајмљујем пословни простор, 31 м², код Основног суда, ул. Гундулићева 75, тел. 065/517-190

Издајем пословни простор од 20 м² у ул. Степе Степановића 175. Налази се преко пута нове зграде МУП-а. Има дозволу за рад, тел. 065/495-540

Издајем повољно пословни простор од 25 м² код зграде МУП-а, тел. 065/764-628, 066/911-866

Издајем пословни простор од 100 м², погодан за канцеларију или представништво, ул. Вождовачка 3, Росуље, Бањалука, тел. 065/528-419

Изнајмљујем мушки фризерски салон, код Средњошколског дома, ул. Степе Степановића 25, тел. 065/517-190

Издајем пословни простор 60 м². Карађорђева 2. Зграда "Енергомонта", тел. 065/583-359

Издајем пословни простор, 30 м², ТЦ "Екватор" у центру Бањалуке, тел. 051/215-695, 065/300-937

Издајем пословни простор (двије канцеларије), 27 м², у жутој згради код Мљекаре, тел. 065/538-602

Издајем пословни простор, 16,5 м², ул. Мајке Југовића 30, Бањалука, тел. 065/441-113

Издајем пословни простор, 42 м², ул. Паве Радана 12, Нова варош, тел. 051/317-455, 065/974-716

Издајем четири пословна простора укупне површине 149 м², могуће одвојено коришћење, погодни за агенције, представништва и ординације, тел. 066/913-240

Издајем пословни простор, 30 м², ул. Степе Степановића 230 (уз главну саобраћајницу), тел. 065/768-833

Издајем пословни простор 34 м² ул. Степе Степановића 230, тел. 065/882-480

Издајем пословни простор, 14 м², у ПЦ "Крајина" у Видовданској улици уз хотел "Босна", тел. 066/253-490

Издајем пословни простор, 80 м², све употребне дозволе, уз главни пут, ул. Куљанска 7, Бањалука, тел. 066/759-156

Издајем опремљен сервис - продаја мобилних телефона у Бањалуци, прометна локација, шеталиште поред "Харизме" - Борик, могућност ортаклука, тел. 063/508-536

Бањалука - мост Венеција, издајем атрактиван пословни простор, 30 м², шеталиште, улица, паркинг или тражим ортака за отварање профитабилног посла, тел. 066/532-379

Издајем вишенамјенски пословни простор 130+130 м², употребна дозвола, ул. Браће Подгорника 47, Бањалука, тел. 065/217-909

Изнајмљујем 110 м² пословног простора, Бањалука, центар, главна улица, шест паркинга, клима, аларм, властито гријање, употребна дозвола, тел. 065/666-435

Издајем пословни простор од 18 м², са употребном дозволом, ул. Змај Јове 26, код кафића "007", тел. 065/582-251

Издајем пословни простор, 50 м², са употребном дозволом и комплетним условима за вишенамјенску употребу, канцеларије, ординације, представништво, апотека, складиште и др., тел. 065/540-732

Издајем пословни простор у Новој вароши на углу ул. Јована Дучића и Масарикове, за ординације и канцеларије, тел. 065/520-410

Издајем пословне просторе 20, 30, 50 м² у ул. Анђе Кнежевић и Крфска са погледом на игралиште ОШ "Јован Цвијић", тел. 065/636-546

Издајем пословни простор од 74 м², приземље и први спрат, у строгом центру, ул. Јеврејска, тел. 065/936-831

РК Кастел издаје пет намјештених канцеларија, једна цјелина 95 м². Погодно за представништва, агенције, књиговође и др. Гријање, клима, лифт, обезбјеђење, тел. 051/216-161, 065/522-802

Дајем у закуп пословни простор (канцеларије) у строгом центру града (обезбијеђен паркинг и стражарска служба), тел. 066/906-645

Издајем пословно-складишни простор у Бањалуци површине 1.600 и 300 м², као и ресторан са опремом површине 300 м², тел. 065/518-741

Издајем пословни простор 64 м²/П за канцеларију (код Индир. опорез.) 500 КМ/мј, намјештено, тел. 065/549-687

Издајем пословни простор 82 м², први спрат, у центру Бањалуке, код РК "Центар", цијена 800 КМ/м², није намјештено - за канцеларију, тел. 065/549-687

Издајем повољно пословни простор у старом занатском центру, ул. Краља Алфонса, тел. 066/808-510

Издајем пословни простор, 80 м², у Друговићима, поред пута Клашнице - Прњавор, цијена 200 КМ, тел. 065/394-908

Издајем пословни простор, 30 м², за више намјена, у Лазареву, тел. 051/371-527, 065/566-527

Изнајмљивање канцеларија у Лакташима, локација "Центрум" маркет Лакташи, тел. 066/117-186

Издајем пословни простор на Ханишту, повољно, тел. 065/417-141

Издајем пословни простор у ТЦ у Јеврејској улици, 11 м², први спрат, телефон, клима, гријање, тел. 065/546-333

Издајем пословни простор у центру Бањалуке, 52 м², сигурносни систем, клима, помоћна просторија, властито гријање, два улаза, телефон, паркинг, употребна дозвола, тел. 065/902-804

Издајем пословни простор 72 м², четири канцеларије, Јована Дучића 55, тел. 065/228-870

РК Кастел издаје локале у приземљу, 15 м², а на трећем спрату 40 м² и 18+22 м², може спајање, клима, гријање, лифт, обезбјеђење, тел. 051/216-161, 065/522-802

Издајем пословни простор 22 м² + магацин за све намјене, повољно, цијена по договору; тел. 051/282-106, 065/635-449

Издајем пословни простор, 180 м², вишенамјенски, код Ребровачке цркве, тел. 065/631-613

Издајем двије луксузно опремљене канцеларије, намјештене, код Ребровачке цркве, повољно, тел. 065/631-613

Издајем канцеларијски пословни простор 125 м² у центру града уз могућност коришћења гараже, повољно, тел. 066/528-897

ГАРАЖЕ

ПРОДАЈА

Продајем гаражу код СУП-а, ул. Војводе Момчила, повољно, тел. 066/205-505

Продајем или издајем гараже, ул. Мише Ступара 86, ул. Југ Богдана 94 и ул. Милице Српкиње 2, тел. 065/580-094, 065/033-693

У сутерену стамбене зграде у Градишци продајем двије гараже, тел. 065/682-319

Издајем-продајем гаражу код Народне скупштине РС, ул. Петра Кочића, 17 м², тел. 065/512-010

Продајем гаражу у ул.Ђуре Ђаковића, Кочићев вијенац, Бањалука, тел. 065/612-431

Продајем лимену гаражу, 5х2,60 метара, тел. 051/465-449

Бањалука - велика зидана гаража, строги центар, ул. Краља Алфонса, власник, могућност легализације, изграђена 1975, повољно, тел. 063/066-076

Продајем гаражу, вл. 1/1, 15 м², насеље Ђуре Ђаковића, Бањалука, тел. 065/614-050

Продајем гаражу у сутерену стамбене зграде у ул. Симеуна Ђака бр. 62, површине 15 м², вл. 1/1, тел. 065/512-822

Продајем зидану гаражу у центру, 14 м², у ул. Васе Пелагића 1, Бањалука, тел. 065/461-655

ИЗДАВАЊЕ

Издајем гаражу у Борику у згради, тел. 065/226-945, 065/560-765

Издајем гаражно мјесто у згради, Карађорђева 79Б, тел. 051/282-772

КИОСЦИ

ПРОДАЈА

Продајем метални киоск 3х2 м, повољно, Приједор, тел. 066/942-194

ПЛАЦЕВИ

ПРОДАЈА

Продајем плацеве на Бањ брду, удаљеност од центра града три км, папири 1/1, цијена 12 КМ/м². Може и замјена за аутомобил, тел. 065/894-643

Продајем плац, 500 м², у Дервишима, тел. 051/252-426, 065/538-906

Продајем плацеве од 1.200 и 1.500 м² у Јаблану, Бањалука, цијена девет марака по квадрату, тел. 065/518-375

Продајем 13 дунума земље, вода, струја, асфалт, у Слатини, цијена по договору, тел. 065/063-328

Продајем плац од 1.000 м² у Градишци, у близини базена и царинског терминала. Прикључак за воду и канализацију, тел. 065/543-637, 065/566-225

Продајем плацеве у Шушњарима, повољно, тел. 065/658-797

Продајем плац 2.450 м², ограђен, 1/1, струја, вода, асфалт, Дебељаци, тел. 065/444-859

Продајем девет дунума земље у Јаблану (иза Рогуљића), цијена 3.000 КМ/дунум, тел. 051/355-180, 065/652-344

Продајем плацеве од 1.200 и 1.500 м² у Јаблану, Бањалука. Цијена 9 КМ/м², тел. 065/518-375

Продајем повољно плац, 500 м², на Туњицама, тел. 065/211-493

Продајем четири дунума земље у Кадињанима 5.000 евра дунум, тел. 065/828-233

Продајем предиван раван плац од 850 м² у Кињанима поред пута. Цијена 25.000 КМ. Прошао регулациони план и уцртан објекат, тел. 065/562-839

Бањалука, Приједчани, продајем два плаца од 824 и 812 м², уз асфалт десно, добра локација, све комуналије, 20 КМ/м², 051/212-981, 065/333-966

Продајем повољно пет дунума земље и један и по дунум шуме, Мишин Хан, тел. 066/675-183

Продајем повољно више плацева у Кињанима, тел. 065/299-792

Продајем 2.700 м² земље у Јаблану, папири 1/1, тел. 065/575-903

Продајем плац поред Врбаса, девет километара од центра Бањалуке, тел. 051/306-498, 066/457-460

Продајем плац у Дервишима, 650 м², на плацу има струја и вода, тел. 065/927-483

Продајем грађевинско земљиште, 400 м², код ресторана "Сирано", цијена по договору, тел. 065/627-628

Продајем плац у Ријечанима - Лакташи, 066/266-629

Бањалука - Туњице, плац од 4.810 м², 1/1, иза "Козарапутева", тел. 051/201-577, 065/548-442

Продајем плац 1.050 м² вода, струја, асфалт, Слатина, тел. 051/215-656

Продајем земљу са девастираном викендицом у Мотикама, повољно и за пчеларе, тел 065/952-320, 065/491-003

Продајем повољно више плацева у Чесми код нове амбуланте и 6,5 дунума шуме у Г. Чесми, тел. 065/679-481

Продајем 15 дунума земље плус три дунума шуме у Мотикама, Бањалука, тел. 065/275-439

Бањалука - Чесма продајем грађевински плац, 429 м², регулационим планом предвиђен објекат П+1+М, тел. 065/569-294

Котор Варош, Масловаре, плац од 16 дунума, викендица, 200 метара од главног пута, вода, струја, сопствени извор, шума, све 1/1, цијена повољна, тел. 065/588-131

Продајем воћњак 1.000 м², 15 км од центра Хан Кола, тел. 065/691-905

Продајем плац у Дервишима 650 м², на плацу има струја и вода, тел. 065/927-483

Продајем плац 5.000 м² (на плацу има око 35 м³ шуме смрче и јоке), код галерије у Зеленковцу, Мркоњић Град, тел. 065/583-306

Продајем плац 2.400 м² у Шушњарима поред пута и 20.000 м² погодно за воћњак, тел. 065/685-800

Продајем плац за кућу, дозвољена градња, код "Водовода", повољно, тел. 065/601-772

Продајем или мијењам за стан 6,5 дунума земље, пут, вода, струја, поток, погодно за рибњак, пластеник, 1/1, код мотела "Драгана", Бањалука, тел. 066/897-405

Продајем 19 дунума обрадивог земљишта, вода, струја, пут и грађевински плац од 661 м² у Штрбама, Челинац, 1/1, тел. 051/551-355

Продајем плац 1.000 м², 1/1, Шарговац, тел. 051/354-698, 065/817-083

Продајем плацеве на Старчевици, у Дебељацима, Слатини и Ребровцу, тел. 065/939-969

Продајем плац на Крчмарицама око 400 м², цијена по договору, тел. 051/313-028

Продајем плацеве у Лакташима (у близини базена), дозвољена градња, тел. 051/301-532, 065/493-216

Повољно продајем плацеве (748 м², 785 м², 770 м², 797 м², 842 м²) има пут, погодно за викендицу, могућност увођења воде и струје, горњи Павловац, прилаз из Триглавске улице, звати од 18 до 21 час, тел. 051/282-266

Продајем земљу у Кадињанима, повољно, тел. 066/911-777

Продајем земљу, шест дунума, поред магистралног пута Бањалука - Мишин Хан, тел. 065/489-819

Продајем плац, 600 м², насеље Ада, тел. 065/456-749

Продајем плац од 1.000 м² са воћњаком и живом оградом у Рамићима, тел. 065/518-881

Продајем плац 410 м², ул. Српских рудара 92, тел. 066/858-456

Продајем плац на Лаушу 1.000 м²; ул. Босе Живковић, тел. 065/685-800

Продајем плац 735 м² у улици Јована Бијелића, насеље Новаковићи, Бањалука, тел. 065/666-116

Продајем 3.900 м² земље, Бањалука - Јаблан, тел. 065/569-294

Продајем плац 500 м² у Залужанима, код школе, огранак ул. Пут српских бранилаца, тел. 065/497-846

Продајем плац од 1.500 м² у Трну, поред Врбаса, ул. Милоша Обилића, цијена 55.000 КМ, тел. 066/205-505

Продајем плац на Лаушу, на четвртом километру, огранак Карађорђеве улице, тел. 065/497-846

Продајем 1,5 дунума земље у Малом Блашку код Слатине, вода, струја, телефон, дозвољена градња, тел. 051/588-427

Продајем 1.000 м² грађевинске парцеле у Барловцима, Бањалука (вода и струја), повољно, тел. 051/255-715, 065/823-034

Продајем 14 дунума земље у Горњој Слатини у викенд насељу, поред пута, струја, вода, телефон, цијена 2.500 КМ/дунум, тел. 065/268-369

Продајем плац од 483 м² у ул. Ненада Костића 63А, цијена 40 КМ/м², Залужани, Бањалука, тел. 051/370-049, 065/537-344

Продајем 1.800 м² земље у пољу на почетку Шушњара, равна површина, земља је прва класа, тел. 051/309-032

Продајем 300 м² земље, ул. Јована Рашковића 205, тел. 066/152-155

Продајем два плаца по 500 м² на Ребровцу, повољно, звати око 20 часова, тел. 051/436-960

Продајем 6.000 м² земље у Кадињанима, поред потока и извора воде, погодно за викендицу и одмор, пут, струја, вода и телефон обезбијеђени, тел. 066/911-777

Повољно продајем 18.000 м² земље у Ћетојевићима, четири километра од Слатине, погодно за воћњак и сл., тел. 066/911-777

Продајем плац у Шушњарима, 1.000 м², струја, вода, асфалт, локација атрактивна, плаћене све сагласности, површина предвиђена за два плаца, тел. 061/107-264

Продајем четири дунума земље крај пута у Кобатовцима, Лакташи, 800 м од хотела "Калдера", 1/1, могућност увођења струје и телефона, цијена веома повољна, тел. 063/1622-621, 00381112272103

Продајем плац 2.320 м² Крупа на Врбасу (десна обала Врбаса), тел. 066/648-756

Продајем плац у Шарговцу 940 м², 1/1, удаљен од аутопута 400 метара, тел. 051/388-094, 066/252-990

Продајем повољно плац у Рамићима, вел. 610 м², струја, пут, воће, урбанистичка дозвола, тел. 065/846-572

Продајем урбанизоване плацеве од 450 м² у Ади, ул. Браће Кукрика, дозвољена градња, струја, вода, пут, цијена 55 КМ/м², тел. 065/520-202

Продајем 1,2 дунума земље у Јакуповцима, тел. 065/536-640

Продајем 1,1 дунум земље у Јакуповцима, тел. 066/608-471

Продајем плац 420 м² уз саму ријеку Крупу, на плацу је постављена ладара, слике погледати на www.pik.ba, тел. 065/538-602

Продајем плац, 656 м², у улици Браће Кукрика код бр. 21, дозвољена градња, струја, вода, канализација и телефон, све уз плац, тел. 051/215-483, 065/190-253

Продајем два дунума земље, Горњи Дракулић, ул. Млађе Ћусића 195, тел. 051/381-358, 066/671-493

Продајем више плацева по 800 м² уз асфалтни пут Бањалука - Сарачица, од центра шест километара, папири 1/1, тел. 065/607-482

Продајем 1.700 м² земље у Крупи на Врбасу, близу ријеке, струја, вода, асфалт, 1/1, повољно, тел. 051/218-415, 051/216-067

Продајем 15 дунума земље и стару кућу у Сеферовцима код цркве, 15.000 КМ, тел. 051/424-310

Продајем 3.000 м² земље у Сарачици, 1/1, поред пута, дозвољена градња, вода, струја, тел. 051/272-438, 066/977-719

Продајем плацеве 3.000 м² испарцелисано, струја, вода, асфалт, плаћене све сагласности, локација атрактивна - повољно, тел. 061/107-264

Повољно продајем плац 800 м², 1/1 на Старчевици, дозвољена градња, струја, вода, канализација и асфалт, тел. 051/312-254, 065/465-516

Повољно продајем 2.200 м² земље, 1/1, код "Униса", Рамићи, тел. 065/684-212

Продајем два плаца на Старчевици, ул. Косте Јарића, Бањалука, тел. 065/459-827

Продајем мање плацеве на почетку Јакуповаца, близу Клашница, цијена повољна, тел. 066/467-752

Продајем земљу, повољно, тел. 066/391-747

Продајем три дунума земље у Разбоју, поред магистралног пута Топола - Србац, има градску воду, струју и телефон, повољно за изградњу куће или предузећа, тел. 051/370-931

Продајем два ограђена плаца за кућу, с воћњаком, вода на плацу, вл. 1/1, ул. Здравка Дејановића код бр. 47, Мађир, тел. 066/522-640

Продајем грађевинску парцелу од 675 м² у Дервишима, на плацу има струја, телефон, кабловска, тел. 065/927-483

Продајем плац и шуму, 300 м², Понир, Бањалука, цијена повољна, тел. 065/268-156

Продајем 27 дунума земље поред пута Лакташи - Градишка, повољно за фирму, Лакташи - Маховљани, тел. 065/569-294

Продајем 13 дунума земље уз пут Градишка - Турјак, од аутопута пет км, Градишка - Драгељи, тел. 065/569-294

Продајем плацеве, Борачки пут у Александровцу 3.800 м², градња дозвољена, све је 1/1, цијена по договору, тел. 065/401-453

Продајем осам дунума земље, дунум 3.000 КМ, тел. 065/189-137

Продајем плацеве у Лакташима, близу центра, дозвољена градња, струја, вода, асфалт, папири уредни, тел. 065/584-802

Плацеви у Александровцу, 1/1, дозвољена градња, сви УТУ услови, близу амбуланте и школе, тел. 065/397-088

Продајем 15 дунума земље у Маховљанима код штампарије "Независних новина" и "Гласа Српске", тел. 065/032-720

Продајем у Радињачи 57.600 м² земље поред рјечице, 18 км од Бањалуке, тел. 065/569-294

Продајем осам дунума земље 1/1, у Новој Тополи, насеље Крајишник, звати од 15 до 20 часова, тел. 038552543601

Продајем пет дунума земље и три дунума шуме, дозвољена градња, 150 м од аутопута према "Поповић отпаду" у Гламочанима, тел. 065/692-136

Продајем плац у Ади, тел. 065/925-186

Продајем плац - земљу 20.000 м², цијена 23 КМ/м² у Чардачанима (рег. планом предвиђене двије хале), тел. 065/549-687

Продајем плац - земљу 11.500 м², Крчмарице, цијена 120.000 КМ, може замјена за стан, тел. 065/549-687

Продајем плац - земљу, насеље Кумсале код "Витаминке", 8.000 м², цијена 800.000 КМ, погодно за станоградњу, тел. 065/549-687

Продајем плацеве у Бањалуци, насеље Дебељаци, цијена 12 КМ/м², тел. 065/549-687

Продајем плац, 1.700 м², за градњу кућевикендице, Павловац, 4,5 км од центра града, тел. 051/282-106, 065/635-449

Продајем плац од 2.500 м² у Слатини, струја, вода и телефон, тел. 051/460-693

Продајем 7,5 дунума земље, Бањалука - Залужани, приједорска петља, предвиђена хала, могућност уласка и изласка на аутопут, тел. 065/569-294

Продајем четири плаца иза "Обија", Бањалука - Дервиши, тел. 065/569-294

Продајем два грађевинска плаца од 500 и 700 м², ул. Франца Шуберта, дозвољена градња кућа, власништво 1/1 (асфалт, вода, канализација), цијена по договору, тел. 051/437-862

Продајем од четири до 14 дунума земље у Маховљанима уз равни пут, 1/1, повољно и хитно, тел. 066/791-259

Продајем плац, 700 м², Лауш, Бањалука, тел. 051/308-895, 065/303-811

Продајем плац на мору, 454 м², цијена 50 евра/м², Милна, Брач, папири уредни, пут, вода, струја, тел. 066/818-425

Продајем дунум земље, струја, вода, телефон, асфалт, удаљено од града шест километара према Сарачици, тел. 066/726-106

Продајем плац 500 м² у Дракулићу, од школе 1.000 м, са комплет грађевинским папирима и пројектом, цијена 18.500 КМ, тел. 065/588-889

Продајем 18 дунума земље на Чокорским пољима, асфалт, струја, вода, близу коњичког клуба, тел. 065/819-555

Продајем парцелу у Мотикама, 1.200 м², струја, градска вода, папири уредни, тел. 065/375-853

Продајем грађевински плац 260 м², дозвољена градња објекта П+1, насеље Паприковац, тел. 066/528-897

Продајем 750 м² земљишта са инфраструктуром (струја, вода, асфалт) у Слатини у непосредној близини бање, тел. 065/648-424

Продајем плацеве од 800 до 1.000 м², за градњу стамбених објеката на локацији Приједчани, повољно, тел. 066/528-897

Продајем грађевинске плацеве у ул. Ж. Згоњанина од 600 до 800 м², дозвољена градња стамбених објеката П+1+М, тел. 066/528-897

Продајем земљу у Орловцима код Приједора, прекрасан плац уз асфалт, близина воде, струје, тел. 065/636-545

Продајем плац 1.900 м² у Великом Блашку, хитно и повољно, тел. 065/636-545

Продајем 4.000 м² плаца у Великом Блашку, одмах уз улицу и 1.000 м² на Крчмарицама, Слатина, близина воде и струје, хитно, тел. 065/636-545

Продајем више плацева у Дервишима, од 444 до 587 м², вода и струја, уз Врбас, тел. 065/698-012

Продајем у Бањалуци земљу, 6.700 м², уз магистрални пут за Приједор, тел. 065/698-012

Продајем у Бањалуци, у Чесми, плацеве 920 м², 870 м² и 503 м², тел. 065/698-012

Продајем 20 дунума земље поред магистралног пута Приједор - Бањалука, подесно за индустријски погон, тел. 051/317-719

Продајем плац 1.000 м² 1/1 са два монтажна објекта, вода, струја, зелена ограда, 400 метара од базена Лакташи, тел. 051/282-772

Продајем плац, 600 м², улица Вида Њежића, Бањалука, тел. 065/857-159

Продајем плац од 350 м², Врбања, Р. Петровића, тел. 065/644-713

Продајем плац, 600 м², Н. Пивашевића, Ада, тел. 065/644-713

Поштовани читаоци,

Настојимо да не припадамо никоме осим читаоцима. Трудимо се да будемо новине - поштене и непристрасне, отворене за сва мишљења. То је наш прилог Републици Српској какву сви желимо, толерантну, помирену и креативну.

ГЛАС СРПСКЕ, на који вас позивамо да се претплатите, је још један допринос томе.

Важно је да знате да се у нашем листу објављују тендери, огласи и конкурси свих републичких и других институција, као и многих предузећа с којима имамо годишње уговоре и уколико се претплатите, имаћете редовне, у послу важне информације. За авансну уплату, као стимулацију да се претплатите, нудимо и попуст, и то на годишњем нивоу 15% полугодишњем 10% и тромјесечном 5%.

ЗАОКРУЖИТЕ ПРЕТПЛАТУ КОЈУ ЖЕЛИТЕ

	ТРОМЈЕСЕЧНА	ПОЛУГОДИШЊА	ГОДИШЊА
Глас Српске	60.80 КМ	122.40 КМ	244.80 КМ

Н А Р У Ц Б Е Н И Ц А

Тачан назив и адреса претплатника .....

Телефон .....

Претплаћујем се на:

1. ГЛАС СРПСКЕ број примјерака .....

Контакт телефон и факс у служби ИДПД Дистрибуција доо за лист ГЛАС СРПСКЕ:

Телефон: 051/331-847, 331-848 Факс: 051/331-857

Уплате на жиро-рачун 555-007-00524838-53

НОВА БАНКА а.д. Бања Лука

М.П. .....

потпис

ШУМЕ

ПРОДАЈА

Продајем шуму у Поткозарју, тел. 065/300-077

Продајем 18.831 м² шуме са земљом, Градишка, Драгељи, цијена 1.000 КМ/дунум, тел. 065/569-294

ИМАЊА

ПРОДАЈА

Продајем имање са двије куће и 70 дунума земље и шуме у Горњој Слатини, тел. 065/268-369

Продајем имање са објектом, 20 дунума земље, погодно за воћарство, асфалт, струја, вода, телефон, веома повољно, Драгочај - Градина, тел. 065/298-400

Продајем сеоско имање, кућа са пратећим објектима, 40 дунума обрадиве земље, струја, вода, ул. Раде Јањуша 60, Гламочани, тел. 051/585-613, 066/668-355

Продајем имање са 11 дунума земље, струја, градска вода, асфалт, ријека, Градишка - Драгељи, цијена 43.000 КМ, тел. 065/569-294

МАШИНЕ И АЛАТИ

ПРОДАЈА

Продајем шивање и остале машине за обућарство, тел. 066/724-475, 065/511-155

ПОЉОПРИВРЕДА

ПРОДАЈА

Продајем монтажну шталу за овце, димензија 7Х11 метара, Мишин Хан, тел. 066/335-345

Продајем витло за шуму зилово са постољем за све тракторе плус 50 метара сајле, цијена по договору, тел. 065/578-220

Продајем осам боксова за крмаче прасилице, тел. 065/931-383

Продајем плугове обртаче десет цола, тел. 065/931-383

Продајем сијачицу за кромпир, тел. 065/931-383

Продајем квалитетно балирано сијено, тел. 051/272-647

ГРАЂЕВИНАРСТВО

ПРОДАЈА

Продајем повољно нов цријеп, мреже шестице и даске за кров, тел. 051/354-345

Продајем плочице, гранитне, порцуланске, керамичке, декор, мозаици, природни камен, љепила, фуг-масе, Бањалука, тел. 065/295-763

Продајем повољно полован цријеп, Мишин Хан, тел. 066/675-183

Продајем прозор 140х128, жељезо и алуминијум, постакљен, цијена 50 КМ, тел. 051/301-022, 065/450-544

Продајем повољно стари цријеп 1.700 комада и грађу (јелову и храстову), ул. Мише Ступара 22, Бањалука, тел. 051/257-010, 065/535-737

Продајем прозоре већих димензија за излоге, тел. 066/251-838

Продајем шперована врата 200х70х10, прозор крило на крило 145х145 цм, прозор једноструки 153х153 цм, све 100 КМ, тел. 066/679-527

Продајем бетонске елементе 20х25х40, 1.000 комада, цијена марка за комад, тел. 051/312-581, 065/300-179

Продајем копилит стакло, 15 табли 25х185 цм, тел. 051/439-935, 065/265-314

Продајем прозоре остакљене 210х140 један комад, 8х90 један комад, улазна врата 105х242 два комада лијева, тел. 051/439-935, 065/265-314

Продајем електрични лицнасти кабл 5х10, дужине 32 метра, кабл је нов, некоришћен, тел. 065/980-038

Продајем столарију, прозоре са венецијанерима 140х140 цм, три комада, балконска врата са венецијанерима 220х80 цм, три комада, тел. 066/485-924

Продајем пластичне ролетне мало коришћене, ширине 133 цм један комад, 123 цм два комада, 106 цм један комад, 92 цм један комад, 79 цм један комад, сви су висине 170 цм, тел. 051/213-824

Продајем храстова улазна двокрилна врата, лијева 205х125, тел. 066/776-188

ПОНУДА

Производња и монтажа конструкција, ограда, силоса и резервоара, свих величина и за све намјене, повољна цијена и гаранција квалитета, тел. 065/695-368

УГОСТИТЕЉСТВО

ПРОДАЈА

Продајем кафе-апарат са млином, уз гаранцију, фискалну касу "алтера" и амбалажу за пиво и киселу воду, тел. 065/429-104

Продајем апарат за гирос или кебаб, цијена 1.000 КМ и ростфрајну напу, цијена 850 КМ, тел. 065/422-682

Продајем кафе-апарат "Сан Марко" са млином, редовно одржаван и сервисиран. Цијена 1.500 КМ, тел. 066/117-192

МОТОРНА ВОЗИЛА

ПРОДАЈА

Продајем "ауди 6", 1996, бензин, алуминијумске фелге, клима, електро подизачи, истекла регистрација, урађен сет зупчастог ремена, као и сервис, прешао 239.000 км, тел. 065/516-807

Продајем "пежо 106" 1,1 бензин, г. п. 2003, прешао 87.000 км, регистрован до јула 2014, цијена 4.000 КМ, тел. 065/537-216

Продајем "пежо 306" 1,9 дизел, г. п. 1995, у одличном стању, тел. 065/829-775, 065/972-569

Продајем "мерцедес А класе" 1,7 дизел, г. п. 2001, у супер стању, тел. 065/829-775, 065/972-569

Продајем "шкоду фабију", мотор 1,2 безин, г. п. 2004, централна брава, клима, повољно, тел. 065/606-714

Продајем "голф 4" 1,9 TDI, г. п. 2001, тел. 065/518-881

Продајем "волво 440", сервисиран, 1988. годиште, 1700 цм³, има гас. Цијена 1.500 КМ. Може и компензација за дрва и сл., тел. 065/687-451

Продајем мотор "јамаха 600" у одличном стању, са путним коферима, цијена 3.000 КМ. Може и замјена за мањи ауто, тел. 065/687-451

Продајем "опел вектру Б", г. п. 1997, 4В, 5б, 1,8 бензин, клима, серво, два аир бага, ABS, ел. стакла, ел. ретровизори, CD, гуме нове, рег. до октобра 2013. г., цијена 3.150 КМ, тел. 065/613-650

Продајем трактор ИМТ 558, година производње 1979, одлично стање, тел. 065/307-315

Продајем "голф 2", 1988, сачуван, други власник, цијена по договору, тел. 066/463-752

Продајем нови "поло 1,6 TDI", тел. 066/356-819

Продајем "мерцедес 124-20 D", дизел, г. п. 1992, тел. 065/377-404

Продајем "трабанат" у одличном стању, 800 евра, тел. 065/631-613

Продајем "тори" цијена 100 евра, тел. 065/631-613

Продајем четвороточкаш "јамаха", 550 евра, тел. 065/631-613

Продајем скутер "пјађо беверли 300 IE", 2012. годиште, прешао 1.000 километара, има оргиналан кофер и визир, боја бијела, са детаљима бордо, тел. 065/444-150

Продајем "рено клио", г. п. 2004, регистрован до маја 2014, тел. 065/673-266

Продајем скутер "соник", 50 цм³, г. п. 2010, у одличном стању, као нов, цијена 1.600 КМ, тел. 066/117-711

Продајем "ауди Б 4"; 2.0; г. п. 1992, гас или мијењам за јефтинији аутомобил, тел. 065/166-366

Продајем "кадет сузу", 88. г. п., 1.6 бензин, у солидном стању, истекла регистрација, цијена по договору, тел. 065/810-752

Продајем "југо 45" г. п. 1989; регистрован до маја 2014., тел. 065/673-266

Продајем "мерцедес" 220 Е, 98. годиште у одличном стању, повољно, тел. 065/631-613

Продајем "кију шума" 1,5 г. п. 1998; тек регистрован, клима, кожна сједишта, металик, цијена 2.500 КМ, тел. 065/730-205

Продајем "ситроен пикасо" г. п. 2004; 1,6 HDI, у одличном стању, може и замјена, тел. 065/545-939

Продајем "форд ескорт" караван, 1,6 бензин, 16 V, г. п. 1997, регистрован до децембра 2013; клима, серво, ABS, ел. подизачи, аир бег, тел. 065/528-238

Продајем "пежо 206" аутоматик 1.4i, плави, регистрован, троје врата, мали потрошач, Бањалука, тел. 066/659-817

Продајем "форд орион" дизел 1.600, 87, возно стање, комплетан, четворо врата, црно-сиви, истекла регистрација, могућа замјена, Бањалука, тел. 065/204-890

Продајем "мерцедес Е220" CDI "окац", 02, аутоматик, тек регистрован, силвер, очуван, власник, могућа замјена, Бањалука, тел. 063/674-534

Продајем "голф 2", дизел, регистрован, повољно, тел. 065/620-327

Продајем "пежо 406", г. п. 2002, хитно, тел. 065/671-118

Продајем "сеат ибицу", бензинац, за резервне дијелове, тел. 065/931-383

Продајем "тојоту рав 4" 1.8 бензин, година 2003, регистрована годину, нове гуме, сервисна књига, повољно, тел. 066/050-664

Продајем "мерцедес" лимузина, 1993. година, црни PR250-124 тип, шкргаш, 2.497 цм³, снага девет kW, тел. 065/666-435

Продајем "пежо 307", 2.0 HDI, г. п. 2004, регистрован, километража 117.000 км, у одличном стању, хитно, тел. 066/710-588

Продајем "голф 3", 1.9, TDI, г. п. 96, тел. 065/711-563

Продајем "форд сијеру" 1.8, 90. лимузина, нови модел, сија опрема, тамноцрвена, бензин, власник, повољно, тел. 065/317-474

Продајем "форд сијеру" 1.8, лимузина, 90, нови модел, сија опрема, тамноцрвена, очувана, истекла регистрација, повољно, Бањалука, тел. 065/317-474

Продајем "опел калибру" 2.оі, 16 V, 90, очувана, клима, алу. фелге, црна боја, истекла регистрација, повољно, могућа замјена, Бањалука, тел. 065/843-252

Продајем "голф 4", 2003. г. п., јачина 1,4, бензин, прешао 76.000 км, цијена по договору, тел. 065/512-018

Продајем "рено сеник" 1.5 DCI, одличан, 2004. годиште, регистрован годину, нове гуме, 8.900 КМ, тел. 065/826-640

Продајем "нисан 100 -nx targa 2.оі", 1994, кожа, купе, чврсти кров, кабриолет, алу, бијели, регистрован, 225 КМ/ч, други власник, редовно сервисиран, 3.550 КМ, тел. 065/549-568

Продајем "мерцедес" С220 CDi 2002. година, повољно или мијењам за "мерцедес" Е220 CDi, 2005. година, тел. 065/631-613

Продајем "трабант", 1991. годиште, регистрован, 2.200 КМ, тел. 065/631-613

Продајем "пежо 207", г. п. 2007, 1.4 бензин, 90 КС, фул опрема, прешао 70.000 км, први власник, сервисна књига, у одличном стању, тел. 066/528-897

Продајем "алфа ромео" GT, 1.9 TD, фул опрема, металик, црни, сервисна књига, у одличном стању, стране табле, повољно, тел. 066/528-897

КУПОВИНА

Купујем стари комби VW T1, предња шајба из два дијела, у било каквом стању или само дијелови, тел. 065/342-713

Купујем "мерцедес вито" комби, путнички, тел. 065/631-613

ДИЈЕЛОВИ И ОПРЕМА

Продајем ауто-приколицу 140х120, цијена повољна, тел. 065/898-314

Продајем четири алуминијумске фелге са љетним гумама 205-50-16, тел. 065/931-383

Продајем алуминијумске фелге за "опел", четири рупе, 14 цола, 110 КМ и BBS жичани модел, пет рупа за BMW, "мерцедес" 110 КМ, Бањалука, тел. 063/962-774

Продајем алуминијумске фелге за BMW, "опел", "фолксваген", 15 цола, четири рупе, више модела, са или без гума, Бањалука, тел. 065/393-803

Продајем приколицу за мотор, ул. Мире Цикоте 10, Лазарево 1, тел. 051/372-070

Продајем летву волана за "голф 3", петостепени мјењач за "голф 3", тел. 065/931-383

Продајем повољно поклопац резервног точка за "тојоту рав 4", гуме 17 цола, сребрни, тел. 065/716-678

Продајем четири фелге за "фијат-типо", алуминијумске, 16 цола, фелге 14 цола за "голф 4" челичне, пет рупа, четири фелге и гуме "мерцедес јумбаш" 14 цола, тел. 065/931-383

Фелге "мерцедеса" Е класе, челичне, 15 цола, пет рупа, тел. 065/931-383

Продајем "опелове" фелге, 16 цола, алуминијумске, четири рупе, тел. 065/931-383

АПАРАТИ ЗА ДОМАЋИНСТВО

ПРОДАЈА

Продајем замрзивач "горење" са три ладице, тел. 066/813-885

Повољно продајем добро очуван фрижидер, тел. 065/655-437

Продајем три неисправне веш-машине и један мали фрижидер у исправном стању, све 80 КМ, тел. 066/446-903

Продајем добро очувану веш-машину и новији телевизор, тел. 065/513-630

Продајем замрзивач "ободин", ладичар, 200 литара, тел. 066/823-162

Продајем електрични шпорет, комбиновани фрижидер "горење", веш машину "горење", телевизор и усисивач, тел. 065/605-047

Продајем електични шпорет "горење", пола гас, повољно, тел. 065/716-678

Продајем замрзивач ладичар "обод" аутоматик 210 литара, цијена 150 КМ, може и замјена, тел. 065/746-295

Продајем мини-елекрични шпорет "luxell" (није отпакован), има двије рингле за кување и рерну, цијена фиксна 90 КМ, тел. 066/930-562

Продајем комбиновани фрижидер, тел. 065/931-383

Продајем фрижидер са комором, тел. 052/333-666

Продајем пећ за централно гријање од 100 м², дрва и угаљ, у добром стању, тел. 065/668-070

Продајем комбиновани шпорет, повољно, Бања Лука, тел. 051/253-527

Продајем електрични шпорет и веш-машину, тел. 065/931-383

НАМЈЕШТАЈ

ПРОДАЈА

Продајем кауч, скоро нов, мало коришћен, 160 КМ, тел. 065/658-797

Продајем округли сто, витрину пуно дрво и витрину од четири елемента, тел. 065/845-595

Продајем повољно дрвени кревет 200х90, цијена 50 КМ, тел. 065/228-768

Продајем два кауча и једну фотељу за 150 КМ, регал за 200 КМ, дугачку месингану и вјешалицу за гардеробу, тел. 065/300-139

Продајем комоду, плакар са шест полица, клуб-сто са стаклом и столић за лампу са држачем за новине, тел. 065/219-527

Продајем више висећих елемената, ладичар уз судопер и дрвени сандук за постељину, пећ за централно гријање са алуминијумским радијаторима, тел. 065/166-366

Продајем трпезаријску комоду (креденац), пуно дрво, дужине два метра, тел. 065/856-888

Продајем тросјед на развлачење, двосјед и фотељу, повољно, тел. 066/315-628

Продајем угаону гарнитуру, повољно, тел. 065/612-622

Продајем удобан кауч, цијена 50 КМ, Херцег-новска 6, Росуље, Бањалука, тел. 065/458-230

Продајем тепих, повољно, тел. 051/302-196

Продајем добро очуван тросјед, када се развуче као брачни кревет, тел. 066/653-964

Продајем два кауча, тел. 065/416-859

МОБИЛНИ ТЕЛЕФОНИ

ПРОДАЈА

Дијелови за мобилне телефоне, дисплеји, нове батерије, пуњачи, слушалице, тачскрин, могућност уградње, сервис, ново - половно, Бањалука, тел. 066/345-056

Мобилни телефони, половни, увоз из Аустрије, 15-200 КМ, очувани, гаранција, бесплатна достава, Бањалука, тел. 065/023-467

МУЗИКА

ПРОДАЈА

Продајем "корг тритон ле" клавијатуру у добром стању, цијена 700 КМ, тел. 065/090-933

Продајем синтисајзер 12 мелодија, 12 ритмова, стерео електроник МС 32 "First" Аустрија, тел. 065/980-038

Продајем музичку линију "AIWA", повољно, тел. 051/302-196

ПОНУДА

Школа (часови) хармонике, клавира, клавијатура. Народна-забавна музика, пјесме, кола, инструментали, по вашем избору. Ноте-текстови, музички инструменти за дјецу, тел. 066/034-057

ГАРДЕРОБА

ПРОДАЈА

Продајем кимоно за џудо, мало коришћен, тел. 066/288-666

Продајем кратку бунду од лисице, цијена 1.500 КМ, тел. 051/215-639

КУПОВИНА

Купујем цинс гардеробу, стари модели који нису ношени, "левис", "вранглер", "ли", "рифле реи роцерс", тел. 065/342-713

РАЗНА РОБА

ПРОДАЈА

Продајем гробницу шестицу на гробљу "Свети Пантелија", тел. 065/762-889, 065/519-687

Продајем инвентар за трговину, расхладне витрине, полице, вагу итд., тел. 065/011-150

Продајем шљиве бијеле и плаве за ракију, десет метара, цијена 0,20 КМ/кг, тел. 065/633-915

Продајем шљиве бјелице ране, хитно, повољно, тел. 065/721-035

Продајем вентил но 150 нп 16 нови, хватач нечистоће но 150-нп 16 нови и више мањих арматура, тел. 065/489-819

Продајем крушке виљамовке, до три тоне, минимум 300 кг, тел. 066/700-585, 066/541-304

Продајем одличан хард диск "макстор" D740X-6L, 40 GB, цијена 25 КМ, тел. 065/011-065

Продајем зуботехничку жарну пећ и љевач, тел. 065/873-080

Продајем 80 флаша од једног литра, цијена 0,50 КМ, тел. 065/658-797

Продајем књиге, романе, енциклопедије и стару писаћу машину "олимпија", тел. 065/845-595

Продајем монтажну шталу за овце димензија 7х11 метара. Цијена 3.500 КМ, уз могућност попуста, тел. 066/335-345

Продајем тегле са поклопцима, повољно, тел. 065/716-678

Продајем нов монитор, повољно, тел. 065/577-108

Продајем пиштољ "талијанска берета 6", тел. 065/152-155

Продајем нови биде са чесмом (купљен у "Арт декоу"), цијена 100 КМ, тел. 051/215-639

Продајем десет оваца, влашићка праменка, тел. 066/335-345

Продајем полован компјутер "пентијум IV", тел. 065/640-493

Продајем беби аларм "чико", 50 КМ, тел. 065/645-403

Продајем компјутер "пентијум 4" са звучницима и штампачем у боји у комплету. Марка "comtrade", старост двије године. Цијена 600 КМ, тел. 066/360-220

Продајем орахове трупце или мијењам за огревно дрво, тел. 051/465-626

Продајем шпорет "алфа 90" за етажно гријање или мијењам за десет метара дрва, тел. 066/300-891

Продајем нову климу LG EO9EK, E12EK, 60 м², тел. 065/070-544

Продајем дјетелину смиљчицу у балама, цијена три КМ по бали, тел. 051/486-504

Продајем прасад од 25 до 30 кг, балирано сијено и ракију шљивовицу, тел. 051/272-647

Продајем гробницу тројку на гробљу "Свети Пантелија", Борик, тел. 065/976-353

Продајем хидромасажну каду, 600 литара, дужина два метра, ширина 20 цм, погодна за приватну и физијатриску праксу, тел. 065/316-072

Продајем женски бицикл "шимано", 100 евра, тел. 065/631-613

Продајем јагњад, веће свиње и шљиве, цијена по договору, Пискавица, тел. 065/919-096

Продајем 21 кошницу пчела и 100 килограма меда, може и замјена за ауто, тел. 065/798-258

Продајем регал, ормар, комоду, машину за сушење веша и замрзивач. Цијена 400 КМ, тел. 066/119-863

Продајем добро очуване књиге за осми разред основне школе и први разред средње пољопривредне школе, Нова варош, Бањалука, тел. 065/268-419

Продајем дефискализовану фискалну касу "инвента", цијена 250 КМ, тел. 065/422-682

Продајем пластичну кацу од 1.000 литара, цијена 100 КМ, тел. 051/281-331

Продајем велике и врло гласне звучнике за аутомобил "голф2". Звучници су величине задње полице, монтирани и заједно с полицом продајем. Екстра турбо бас. 300 евра, тел. 065/516-709

Продајем викенд шатор за четири особе, цијена повољна, тел. 065/189-137

Продајем врло повољно више врста ракије и ликера врхунског квалитета, дођите на дегустацију, тел. 051/465-626

Продаја оригинал парфема, тел. 066/788-812

Продајем двије гробнице, Доњи Дракулић, тел. 065/573-559

Продајем 30 дунума кошене траве, Мотике (код школе), тел. 066/242-412

Продајем хармонику 120 басова, кацу 18 м и храстово буре 200 л, замрзивач 400 л, у добром стању, тел. 051/355-043

Продајем шест кухињских столица, сто на развлачење и тепих, све половно, повољно, тел. 065/609-893

Продајем антидекубитусни душек, тел. 065/856-888

Продајем чизме и ципеле мартинке разне, тел. 065/342-713

Продајем половну гардеробу, очувану и кухињски креденац из 1950. године, очуван, тел. 065/811-058

Продајем јелове даске, 1,5 м², са једним шаловањем и моторну пилу, нову и половну, повољно, тел. 065/416-859

Продајем казан за печење ракије, тел. 065/207-665

Продајем повољно домаћу ракију шљиву, гаранција за квалитет, тел. 051/282-466, 066/755-505

Продајем старине, стари стилски намјештај, фотоапарат са мијехом, грамофон на вергл и друге ствари, тел. 065/530-970

Продајем DVD-је са сликама старе Бањалуке (1.300 фотографија, 50 видео-записа), 30 VHS касета са цртаним филмовима, тел. 065/811-058

Продајем храстову каду за шљиве од 1.300 литара, тел. 065/189-137

Продајем гробницу са шест гробних мјеста на гробљу "Свети Пантелија", тел. 065/762-889

Продајем 80 нових гајби са флашама "нектар" пива, тел. 065/368-563

Продајем гробницу шестицу, обложену, на гробљу "Св. Пантелија", тел. 051/255-715, 065/823-034

Продајем балконска врата, два комада, дупла, 210x65 и два балконска прозора постакљена, дупла, 130x120; цијена 50 КМ, тел. 051/281-331

Квалитетне гуме "мишелинке" са монтираним фелгама 205/80 Р 16 продајем или мијењам за дрва, тел. 066/726-106

Продајем или мијењам за дрва или ракију два фрижидера, један као нов, тел. 066/726-106

Продајем каду за купатило, одлична, може замјена за дрва или ракију, тел. 066/726-106

Продајем или мијењам за дрва алуминијумска врата, двокрилна 2,15x1,30, квалитетна, тел. 066/726-106

Продајем улазна жељезна врата, може замјена за дрва или ракију, тел. 066/726-106

Продајем лаптоп "гериком-9.000", монитор 15, SD резач, слабија батерија, 160 КМ, Бањалука, тел. 064/414-3970

Колор ТВ "чајавец", екран 66 цм, даљински, монитор за компјутер, обични, дигитални фотоапарат "самсунг", 12 mpx, металик црвени, као нов, Бањалука, тел. 066/138-032

Продајем брдски бицикл "Mountin bike-Alpina", широке гуме, модел "Pacivic", HL и дјечији женски бицикл "Pinky", као нов, за узраст 5-12 година, повољно, Бањалука, тел. 065/518-850

Продајем пуњаче за дигиталне фотоапарате, лаптопе, видео-камере, мобилне телефоне, ново - гаранција, достава, Бањалука, тел. 065/485-955

Продајем "сони плејстејшн 2", комплетан, цепна конзола "сони PSP", девет игрица и "сони плејстејшн 1", игрице, џојстици, Бањалука, тел. 063/674-955

Повољно продајем гробницу "шестицу" на новом дијелу Ребровачког гробља, тел. 065/809-231

Продајем приколицу са арњевима, тел. 051/429-441, 065/836-879

Продајем армиранобетонске стубове разних дужина за мрежу и бодљикаву жицу, тел. 051/388-094, 066/252-990

Продајем бетонирану гробницу за двоје код цркве у Клашницама, Лакташи, тел. 065/771-282

Продајем бицикл, тел. 052/333-666

Продајем два дјечија бицикла и бицикл са амортизерима, тел. 065/931-383

Продајем апарат за прање аутомобила, врућа вода, тел. 065/931-383

Продајем два телевизора, повољно, тел. 065/931-383

Продајем војничке чизме за планинске јединице (толминке), бр. 43,5, погодне за планинаре и ловце, тел. 066/288-666

Продајем два рекета "хед", половни, добро очувани, такмичарски "Mier-Gell", и торбу за рекете "бег", тел. 065/609-893

Продајем пиштољ ЦЗ М-70, 7,65 мм, са футролом и мало муниције, тел. 065/587-843

Продајем пламеник за централно гријање на лож-уље, тел. 051/437-698

Продајем кућице за псе, тел. 065/310-799

Продајем новоуређену бетонску гробницу са шест мјеста, обложену квалитетним црним мермером на гробљу "Свети Пантелија", иза капеле и са уредном документацијом, тел. 065/527-758

Продајем самоходну косилицу "рапид", ширина ножа 140 цм, звати од 18 до 21 час, тел. 051/484-574

Продајем два гробна мјеста на гробљу Павловац, Бањалука, тел. 065/566-996

Продајем дјечији викенд кревет, цијена 50 КМ, тел. 051/215-639

Продајем мушку кожну актовку са кратком и дугачком ручком, 50 КМ, тел. 051/215-639

Продајем два дјечија душека, 120 са 60 центиметара, цијена 50 КМ по комаду, тел. 051/215-639

Продајем гробницу са три гробна мјеста у новом дијелу Ребровачког гробља у Бањалуци, тел. 065/650-424

Изашла је књига о Друговићима, аутор Драго Јовановић, цијена 20 КМ, тел. 065/517-821

Продајем десет смрча на пању, дебљине 140 цм, Бањалука, Барловци, тел. 065/909-662

Продајем јаја јапанске препелице и младе јапанске препелице по наруџби, тел. 065/547-933

Продајем пластични ормарић за купатило, три нове чесме за умиваоник и судопер, ново цријево за купатило, умиваоник за купатило, тел. 066/437-725

Продајем два сачувана кауча, двије сачуване фотеље, ТА пећ, двије мале сјекире за ловце, риболовце и шофере, кожну бунду дугу нову, пиштољ "италијанска берета", 7,65 мм, тел. 066/437-725

Продајем два гробна мјеста на Градском гробљу, тел. 066/953-305

Продајем каса пултове са покретном траком. Произвођач "Целфа" Италија. Контакт: Горан, тел. 066/117-189

Продајем одличну ракију шљиву, погодна за све прилике, славе, свадбе, ресторане, проба прије куповине, тел. 065/206-060

Продајем 25 метара поцинчаних цијеви за воду, шездесетак кољена, Т наставак, три пропусна вентила 3/4 цола, три вентила 1/2 цола, два подна сифона, тел. 065/011-065

Продајем два појединачна гробна мјеста на гробљу Горњи Дракулић, цијена повољна или мијењам за дрва, тел. 066/726-106

Продајем бицикл, фискалну касу, регал, комоду и плакар, тел. 065/382-379

КУПОВИНА

Купујемо ломљени златни и сребрни накит на Палама, тел. 066/880-267

Купујемо ломљено злато и сребро у Фочи, тел. 066/882-982

Откупљујемо све врсте златног и сребрног накита по најбољим цијенама у Модричи, тел. 066/257-048

Откупљујемо све врсте златног и сребрног накита у Зворнику по најбољим цијенама, тел. 066/831-944

Откупљујемо све врсте златног и сребрног накита по најповољнијим цијенама, Требиње, тел. 065/154-347

Откупљујемо све врсте златног и сребрног накита по најбољим цијенама у Прњавору, тел. 066/381-700

Купујемо ломљени златни и сребрни накит у Лакташима, тел. 066/614-955

Купујемо ломљени златни и сребрни накит на Палама, тел. 066/880-267

Откупљујемо све врсте златног и сребрног накита, ново, старо, ломљено у Дервенти, тел. 066/299-097

Купујемо ломљено злато и сребро у Фочи, тел. 066/882-982

Откупљујемо ломљено и ново злато и сребро по најбољим цијенама у Зворнику, тел. 066/831-944

Откупљујемо све врсте златног и сребрног накита по најповољнијим цијенама у Требињу, тел. 065/154-347

Откупљујемо све врсте златног и сребрног накита по најбољим цијенама у Прњавору, тел. 066/381-700

Откупљујемо све врсте сребрног и златног накита по најбољим цијенама, Модрича, тел. 066/257-048

Купујемо златни и сребрни накит у Лакташима, тел. 066/614-955

Купујемо ломљени златни и сребрни накит на Палама, тел. 066/880-267

Купујемо ломљено злато и сребро у Дервенти, тел. 066/299-097

Купујемо ломљено злато и сребро у Фочи, тел. 066/882-982

Откупљујемо све врсте златног и сребрног накита по најбољим цијенама у Зворнику, тел. 066/831-944

Откупљујемо све врсте сребрног и златног накита по најповољнијим цијенама у Модричи, тел. 066/257-048

Откупљујемо све врсте златног и сребрног накита по најповољнијим цијенама у Требињу, тел. 065/154-347

Откупљујемо све врсте златног и сребрног накита по најбољим цијенама у Прњавору, тел. 066/381-700

Откупљујемо све врсте накита по најбољим цијенама у Зворнику, тел. 066/831-944

Купујем мото-опрему (старинске моделе): јакне, панталоне, каџиге, рукавице, чизме итд., тел. 065/342-713

Купујем амбар од око 20 м^2 у добром стању, тел. 051/429-302, 065/368-341

Купујем монофазни мотор 2,2 kW, 1.200 обртаја, тел. 065/631-613

Купујем ракијски казан, тел. 065/631-613

ПОТРАЖЊА

Примам етно-ствари на поклон, тел. 065/631-613

ПОНУДА

Нудим шљиве на употребу уз врло малу надокнаду, Шушњари, тел. 051/301-232, 051/500-117

КУЋНИ ЉУБИМЦИ

ПОТРАЖЊА

Примам на поклон пса малтезера или бишона, тел. 065/631-613

ПОНУДА

Поклањам мале маце љубитељима животиња, тел. 065/566-996

УСЛУГЕ

ОСТАЛО

Дајем инструкције из српског језика и математике ученицима од првог до петог разреда основне школе, тел. 065/343-633

Кућни мајстор рјешава ваше мале и велике проблеме. Назовите, договорите, тел. 051/211-763, 065/546-390, 066/265-127

Водоинсталатер нуди услуге. Израда нове инсталације, ситне поправке постојеће, машинско одштопавање зачепљења. Дајем гаранцију, тел. 051/211-763, 065/546-390

Наставник њемачког језика даје инструкције ученицима ОШ, повољно, Бањалука, тел. 065/858-792

Инструкције из српског језика и математике за ученике од првог до петог разреда основне школе, тел. 065/461-666

Дајем инструкције из математике ученицима и студентима, тел. 066/159-956

Нудим стихове за надгробне споменике или прозне епитафе изузетне умјетничке вриједности, тел. 066/177-490

Изводимо све врсте молерских радова. Лакирање и фарбање столарије, глетовање, лијепљење тапета. Повољно и квалитетно, тел. 065/226-848, 065/923-734, 051/272-912, 066/700-917

Кречење, глетовање, тапете, фарбарски радови, декорације, фасаде, хидроизолације, звучне изолације, ламинати, као и комплетна адаптација и санација стамбено-пословних објеката и завршни радови у грађевинарству, тел. 066/449-783; Ш 34750 Г

Мјерење и постављање земаљских и сателитских антена, тел. 065/923-600

Дипломирани математичар и информатичар држи инструкције из математике ученицима основних и средњих школа, тел. 065/344-167

Дајем инструкције из математике ученицима и студентима, тел. 066/159-956

Вршим све козметичке услуге, повољно, тел. 066/317-092

Чистимо и поспремамо шупе, гараже и остале објекте, тел. 066/722-521

Брзо и квалитетно сви водоинсталатерски радови, тел. 065/215-754

Водоинсталатер од 0 до 24 часова, тел. 065/466-380

Дијамантско бушење рупа и резање армираног бетона, штемање, тел. 066/640-678

Озбиљна и одговорна породична жена чувала би дјецу и бринула би се о старијим особама, пружајући и друге врсте помоћи у домаћинству, на подручју Бањалуке, тел. 051/424-068, 065/397-124

Израђујем предмете од дрвета за домаћинство (столове, столице, стијене и друго), тел. 065/388-044

Кречење, екстра повољно, тел. 065/560-946

Превоз путника Загреб - Београд - Сарајево и друге дестинације, тел. 065/711-563

Поправљам оквире наочара, свих врста, брзо и квалитетно, Алеја Светог Саве бр. 16, тел. 051/318-127

Правим и продајем пирамиде од стакла за гробље, тел. 065/538-048

Продајем све врсте ретровизора за аутобусе, камионе, комби возила, ципове, те крива и резана огледала са уградњом, фарови за "голф" и "мерцедес", тел. 065/538-048

Израђујем квалитетно све врсте фасада, тел. 066/842-715

Професор математике даје инструкције ученицима и студентима, по потреби долазим на адресу. Цијена повољна, тел. 066/233-318

Градимо ранчеве, камине, пецане, фонтане, базене, радимо све од камена и старе цигле, тел. 066/256-211

Услуге прања и сушења свих врста тепиха, превоз по потреби обезбијеђен, тел. 065/885-944

Израђујем шамоте за "алфа" шпорете, седмицу и деветку, шамотирам и остала ложишта, тел. 051/350-923, 065/831-729

Брусим и лакирам паркет и бродски под, тел. 065/178-743

Столар на лицу мјеста ради поправке столарије, намјештаја, лежајева и ролетни, стакли столарију, тел. 065/562-149

Професор њемачког језика врши превод уз овјеру и даје инструкције, тел. 051/303-775, 065/597-780

Кољем велике свиње, мале прасиће и све остало, тел. 065/566-181

Сервисирам рачунаре, дижем системе, надограђујем рачунаре, инсталирам програме, израда веб страна, долазим на кућну адресу, тел. 066/852-373

Сервис телевизора, музичких линија, појачала и сличних уређаја, превоз и дијагностика квара бесплатни, тел. 051/435-000, 065/965-291

Вршим услуге превоза путника, аутомобилом у земљи и иностранству, аеродром Загреб и Београд, по договору, веома повољно, тел. 066/034-484

Димњачар чисти димњаке, централне пећи и котлове за гријање уз важећу потврду, тел. 051/483-144, 065/670-639

Дајем часове математике ученицима и студентима, цијена часа дијели се са бројем полазника; тел. 051/465-553, 066/430-105

Сервис гумених и PVC чамаца, рибарских одијела, душека, монтажних базена, опрема и заваривање пластике, тел. 065/990-944

Наставница математике даје инструкције ученицима основне школе, тел. 051/302-196

Озбиљна жена помагала би старијим особама, чувала би дјецу, спремала би станове и пословне просторе, тел. 065/876-450

Радим све водоинсталатерске радове, као и проштопавање одвода, уз гаранцију, повољно, тел. 051/272-647, 065/304-476

Молер, радим све врсте молерских радова, кречење, унутрашње фасаде, демит фасаде и остале послове, тел. 066/536-311

Инструкције из енглеског за све узрасте, час десет или пет КМ, тел. 065/054-805

Кућни мајстор обавља све врсте кућних послова, електро, водоинсталације, уградњу, поправке, молерај, повољно, квалитетно и брзо, тел. 065/898-454

Искусни кућни мајстор обавља све врсте кућних послова, електро и водоинсталација, молерај, браварске и остале послове, врло квалитетно и професионално, тел. 065/980-038

Професор енглеског језика даје часове и инструкције (осам КМ), преводи текстове и документа, судски тумач - преводилац, тел. 065/938-401

Поправљам оквире свих врста наочара брзо и квалитетно, Алеја Светог Саве 16, тел. 051/318-227

ТУРИЗАМ

ИЗДАВАЊЕ

Повољно издајем апартмане са паркингом у Бристу на Макарској ривијери, тел. 00385915715505

Издајем повољно апартман, Баошићи - Херцег Нови, 100 м од мора са ТВ и климом, тел. 061/213-256

Издајем собе у Мељинама, Херцег Нови, тел. 00382/31/34-8499, 065/287-593

Водице, изнајмљујем собе са употребом кухиње, велики паркинг, у близини плаже и центра града, цијена 100 куна по особи, особе са двоје дјеце плаћају за само једно дијете, тел. 0038591/794-3004, 0038522440469

Издајем собе и апартмане у Бијелој, иза хотела "Делфин", вода нон-стоп, клима, има паркинг, и низ других погодности; тел 00382-31-683-379;, 0038269079527

Изнамљујем апартмане у центру, 30 метара од мора, Неум, тел. 036/880-320, 063/350-149

Издајем собе и пансионе у Сутомору, повољно, тел. 0038268463620

Издајем апартмане у Ђеновићима, 50 метара од мора, тел. 0038268506287

Каштел Лукшић код Сплита, издајем апартман, око 450 м удаљен од мора, центра и плаже, тел. 00385981661749

Водице, центар мјеста, у кући, близу мора и свих садржаја, издајем собе са употребом кухиње или апартман за четири до десет особа, тел. 00385981661749

Повољно издајем апартмане смјештене уз море у Неуму, тел. 063/327-098, 036/884-169

Издајем собе за ноћење и дневни одмор у Бањалуци, цијене повољне, тел. 051/305-644, 065/934-310

ПОНУДА

Апартмани у Заострогу, кућа 100 м од мора, тел. 0038521629041

ЗАПОШЉАВАЊЕ

Дипломирани економиста без радног искуства тражи посао, тел. 066/687-873

Тражим посао печења пецана-мајстор печења, тел. 066/611-299

Рачуновођа са лиценцом, дугогодишње радно искуство, познавање рада на рачунару, тражи посао на ширем подручју Бањалуке. Може и агенцијски рад уз договор, тел. 066/023-154

Тражим посао чувања дјеце или старијих особа, тел. 066/470-106

Озбиљна жена тражи посао чувања дјетета, тел. 066/629-239

Озбиљна жена тражи посао чувања дјетета, тел. 066/629-239

"Коноба" - прима кувара са искуством, тел. 065/070-544

Озбиљна и вриједна жена, ССС, тражи било какав посао, може и чишћење, тел. 065/235-488

Тражим посао чишћења, тел. 065/883-745

Мушкарац искрен и поштен тражи посао возача комбија, кућног мајстора, чувара, електричара, послови телекомуникација и остало, тел. 066/135-000

Озбиљна, одговорна жена, хемијски техничар (девет година радног искуства у струци) радила као испитивач, тражи посао, тел. 065/466-331

Медицинска сестра у пензији бринула би о старијим и болесним особама, може и 24 часа, тел. 066/085-537

Интернационална компанија тражи одговорну особу са прњаворске регије, старости од 25 до 35 г., са вишом или високом спремом, за директну продају. Обавезна обука 10 дана у Бањалуци, бесплатно, одлична зарада, тел. 065/514-288

Потребна радница за рад у дисконту пића, потребно искуство, тел. 065/512-201

Тражим двије раднице од 20 до 40 година за рад у атрактивном кафићу у Њемачкој, услови су хрватски пасош и дјелимично познавање њемачког језика, тел. 065/707-708

Потребне двије конобарице за рад у ресторану, Бањалука, тел. 065/934-310

За канцеларијски посао у Бањалуци потребне двије млађе особе, тел. 065/649-770

Тражим двије раднице старости од 20 до 40 година за рад у атрактивном кафићу у Мајнцу у Њемачкој. Услов, хрватски пасош и дјелимично познавање њемачког језика, тел. 065/708-708

Особама старости од 20 до 40 година нудимо посао продаје у интернационалној компанији, тел. 065/309-526

Потребан достављач са властитим аутомобилом или мотором за доставу брзе хране, тел. 065/513-006

Више образовање. Комуникативне људе. Људе усредоточене на каријеру који су способни да раде. Способност организовања и управљања. Квалитети вође. Потребно још четири кандидата. Број канцеларије 065514, тел. 065/514-288

Потребна дјевојка за рад на продаји сладоледа, звати у периоду од 19 до 21 час, тел. 066/366-061

Потребан комерцијалиста за набавку у "Центруму". Потребна виша или ВСС грађевинске струке, радно искуство и познавање асортимана унутрашњих и вањских премаза. Пријаве на www.centrumtrade.com, тел. 065/896-422

Потребне двије конобарице за рад у ресторану, Бањалука, тел. 065/513-006

Аутопраоници у Залужанима потребни радници са искуством, тел. 065/534-296

Листу "Адриа" потребни комерцијалисти, тел. 065/591-823

Потребан пекар са радним искуством и познавањем израде пита, тел. 065/618-180

КУПОН
за БЕСПЛАТНЕ мале огласе Оглас
МОЖЕТЕ ПРЕДАТИ НА СВИМ КИОСЦИМА
Minutica ... на сваком ћошку
или путем поште на адресу: "Глас Српске" АД, Скендера Куленовића 93, Бањалука
(за више информација обратите се на тел. 051/231-085)
Текст: .....
Телефон: .....

žurite...?

Kupone za besplatne male oglase Оглас možete predati na svim kioscima „Minutica“

Prodaj, kupi, OGlasi...

Оглас svake srijede uz Глас Српске

Minutica ... na svakom ćošku

Оглас

Дужина вашег огласа не смије да прелази 150 словних мјеста, с тим да не користите скраћенице и обавезно користите размаке између ријечи и зареза.

Оглас за рубрику „лични контакти“ предаје се у служби огласа, лично уз обавезну легитимацију.

Ваше мале огласе можете слати путем SMS-а и MMS-а на сљедеће начине:

OGL затим размак, па текст вашег огласа ако желите да ваш оглас буде објављен у сљедећем издању „Оглас“
- цијена SMS поруке 0,55 КМ

2OGL затим размак, па текст вашег огласа ако желите да ваш оглас буде објављен у сљедећа два броја „Оглас“
- цијена SMS поруке 0,99 КМ

4OGL затим размак, па текст вашег огласа ако желите да ваш оглас буде објављен у сљедећа четири броја „Оглас“
- цијена SMS поруке 1,65 КМ

OKV затим размак, па текст вашег огласа ако желите да ваш оглас буде објављен уоквирен у наредном издању „Оглас“
- цијена SMS поруке 2,20 КМ

NEG затим размак, па текст вашег огласа ако желите да ваш оглас буде објављен у негативу у наредном издању „Оглас“
- цијена SMS поруке 2,20 КМ

Фото оглас
- цијена MMS поруке 4,00 КМ

ПРОДАЈ, КУПИ, ОГЛАСИ!

СВАКЕ СРИЈЕДЕ У „ГЛАСУ СРПСКЕ“

www.oglas-glas.com