www.glassrpske.com

Глас Српске

ДНЕВНИ ЛИСТ РЕПУБЛИКЕ СРПСКЕ, БАЊАЛУКА

Произведено У СРПСКОЈ наше је БОЉЕ

Сриједа, 17. децембар 2014. Број 13.613 Година LXXII Цијена 0.80 КМ

ВИЈЕСТИ

Реформе прихватљиве ако не урушавају РС

страна 5

ХРОНИКА

Пронађено тијело нестале старлете?

страна 13

БАЊАЛУКА

Само шест мјеста на Градском гробљу

страна 20

Парламент РС данас бира нову извршну власт

Давидовићева и Клокић улазе у нову Владу

страна 2

Настављен пад цијена на бензинским пумпама

Гориво поново пријефтинило

страна 11

Тренер Игокее огорчен на арбитре, али не жели да их јавно критикује

О судијама причам само у кафани

страна 49

ПОЛУГОДИШЊУ ПЛАТУ У НАРОДНОЈ СКУПШТИНИ РС ЗАТРАЖИЛО 28 НАРОДНИХ ТРИБУНА ИЗ ПРОШЛОГ САЗИВА

БИВШИМ посланицима још 375.000 КМ

страна 3

Професионални посланици за вријеме мандата мјесечно у просјеку инкасирали око 2.500 КМ, па ће тако за пола године након његовог истека из буџета добити додатних око 15.000 марака

Репортерска екипа "Гласа Српске" у акцији са саобраћајном полицијом

Возачи у сузама моле да не иду на тријежњење

страна 7

Терористички напад у пакистанској школи

Талибани убили више од 100 дјеце

стране 18 и 19

Вијести дана

ЈЕДИНА ИСПРАВНА ОПЦИЈА ЗА БиХ ГЛАСИ: И ЕУ И РУСИЈА, НАРАВНО И КИНА И ТУРСКА И САД И ЈАПАН И ИРАН.

АХМЕТ ЕГРЛИЋ, ПОТПРЕДСЈЕДНИК СПОЉНОТРГОВИНСКЕ КОМОРЕ БиХ

Народна скупштина РС данас бира нову извршну власт

Клокић кандидат СНСД-а за министра за економске односе и регионалну сарадњу, а Давидовићева СП-а за министра породице, омладине и спорта

ПИШЕ: СВЈЕТЛАНА ШУРЛАН
svjetlanat@glassrpske.com

Сједница Колегијума Народне скупштине РС
ФОТО: А. ЧАВИЋ

Давидовићева и Клокић улазе у нову Владу

БАЊАЛУКА - Посљедње дилеме у вези са саставом нове Владе РС ријешене су јуче, а у кабинет Жељке Цвијановић, осим већ познатих имена, улазе Златан Клокић и Јасмина Давидовић, који ће бити на челу министарстава за економске односе и регионалну сарадњу и породицу, омладину и спорт.

Посебна сједница Народне скупштине РС на којој ће бити бирана нова Влада заказана је за данас, а политичке партије јуче су сложиле посљедње коцкице када су у питању кандидати за министарске фотеље. Извршни одбори СНСД-а и СП-а потврдили су сва имена кандидата за министре. "Глас Српске" сазнаје да је СНСД јуче преломио да министар за економске и односе и регионалну сарадњу буде Клокић, који је предсједник младих СНСД-а и руководилац Електродистрибуције у Прњавору. СНСД је одлучио да на челу Министарства пољопривреде, шумарства и водопривреде ипак остане Стево Мирјанић, иако је раније најизгледнији кандидат био његов савјетник Борис Пашалић. Кандидат за новог министра унутрашњих послова је актуелни шеф Комуналне полиције у Бањалуци и бивши командант Специјалне јединице полиције МУП-а РС Драган Лукач. На досадашњим позицијама, када су у питању кадрови из СНСД-а, остају министар финансија Зоран Тегелтија, здравља и социјалне заштите Драган Богданић, науке и технологије Јасмин Комић и просторног уређења, грађевинарства и екологије Сребренка Голић. Новостаро име у Влади биће некадашњи министар просвјете и културе Антон Касиповић, који је кандидат СНСД-а за новог министра правде.

Лидер СНСД-а Милорад Додик рекао је да су имена кандидата усаглашена и да неће бити промјена, али није желио да говори о именима.

- Имамо већину у Народној скупштини РС за избор нове Владе - истакао је Додик.

Извршни одбор СП-а, осим кандидатуре Давидовићеве, одлучио је да лидер ове странке Петар Ђокић буде кандидат за министра индустрије, енергетике и рударства, док је кандидат за министра трговине и туризма Предраг Глухаковић, који је ову функцију обављао и у мандату од 2006. до 2010. године. Глухаковић је прије неколико дана изабран за делегата у Вијећу народа РС. Потврђена је и кандидатура Миленка Савановића за министра рада и борачко-инвалидске заштите. ДНС је открио карте у понедељак па ће на позицији министра управе и локалне самоуправе остати Лејла Решић, док је за министра саобраћаја и веза кандидован Нето Трнинић, а за министра просвјете и културе Дане Малешевић. Из ХДЗ-а БиХ ће кандидат за министра избјеглица и расељених лица бити Давор Чордаш.

ОПОЗИЦИЈА НЕЋЕ ГЛАСАТИ ЗА ПРЕДЛОЖЕНЕ КАНДИДАТЕ

На данашњој сједници Скупштине мандатар за састав будуће Владе РС Жељка Цвијановић поднијеће експозе. Планирано је и да посланици који су добили мандат, а нису положили заклетву, то ураде, а након избора Владе заказано је још једно засједање на којем би требало да буду изабрани потпредсједници Скупштине. То је учинило изазвало негодовање посланика коалиције "Домовина", који су најавили могућност да не присуствују избору Владе.

Предсједник Народне скупштине РС Недељко Чубриловић истакао је након јучерашње сједнице скупштинског колегијума да нису добре било какве ујдене ни са једне стране, као ни "тренирање већине над мањином". Он је изразио очекивање да ће данас до десет часова добити приједлоге кандидата за потпредсједнике Скупштине.

Предсједник Клуба посланика СДС-а у Народној скупштини Вукота Говедарица рекао је да је логично да прво буду изабрани потпредсједници парламента, па да се изабере Влада.

- Међутим, то владајућим партијама очигледно не одговара. То је један вид политичке трговине - рекао је Говедарица и додао да Ненад Стевандић остаје кандидат СДС-а за потпредсједника Скупштине.

Посланик коалиције "Домовина" Сенад Братић је рекао да ће данас одлучити да ли ће присуствовати избору нове Владе.

- Потпредсједници парламента би требало да буду изабрани да би та институција имала легитимитет - рекао је Братић одбацивши могућност да условљавају гласање за Владу именовањем потпредсједника Скупштине.

Потпредсједник ПДП-а Бранислав Бореновић је рекао да ће већина досадашњих министара остати на својим функцијама, што значи да не могу рјешавати постојеће проблеме.

Конституисање Представничког дома Парламента БиХ

Кошарац на челу Клуба СНСД-а

САРАЈЕВО - Предсједавајући Представничког дома Парламента БиХ Шефик Џаферовић рекао је јуче након сједнице Колегијума дома да су формирани сви посланички клубови осим мјешовитог клуба у коме су три посланика који као појединци представљају своје странке.

У Парламент су јуче листе са саставом клубова доставили СНСД и ХДЗ БиХ, док је раније то учинило пет странака. Шеф Клуба посланика СНСД-а је Саша Кошарац, а Лазар Продановић је његов замјеник. Никола Ловриновић је предсједавајући Клуба ХДЗ-а БиХ, а замјеник је Моника Томић.

На челу Клуба СББ-а је Мирсад Ђонлагић, а Мирсад Мешић предводи посланике СДП-а. На челу Клуба посланика СДА је Асим Сарајлић, Александра Пандуревић води Клуб СДС-а, а Дамир Бећировић је предсједавајући Клуба ДФ-а.

По једном посланика у Представничком дому имају А-СДА, БПС и ХДЗ 1990 и чека се да ли ће формирати мјешовити клуб или ће се придружити неком од већ формираних.

Џаферовић је најавио да би наредна сједница требало да буде одржана између католичког Божића и Нове године.

СЛИЈЕДИ ИЗБОР ЧЛАНОВА РАДНИХ ТИЈЕЛА

- Сада слиједи да испоштујемо рок за избор сталних радних парламентарних тијела, а то је седам дана од дана када су формирани посланички клубови - рекао је Џаферовић.

Већ данас ће бити упућен допис клубовима да се изјасне о именима и афинитетима посланика за рад у радним тијелима.

Први замјеник предсједавајућег Представничког дома Борјана Кришто је говорећи о доношењу буџета БиХ за 2015. подсјетила да у тај процес морају бити укључена и радна тијела Парламента, али да је неопходно и формирање Дома народа до краја године, што је неизвјесно. Други замјеник предсједавајућег Младен Босић сматра да нико у БиХ неће одуговлачити формирање институција на свим нивоима.

Ж. Д.

Вијести

Сарајево
Заратили СДА и ДФ

САРАЈЕВО - Због запошљавања кадрова СДА у администрацију и јавна предузећа у Кантону Сарајево мимо договора, ДФ је обуставила разговоре са СДА о успостави власти у том кантону, рекао је јуче генерални секретар ДФ-а Сифет Поћић.

Додао је да, ако наставе с том праксом може доћи до раскида коалиције СДА и ДФ-а на свим нивоима власти. (Агенције)

Иванић
БиХ у ЕУ за 20 година

БАЊАЛУКА - Пријем БиХ у ЕУ могао би да буде тек за 20 година, изјавио је предсједавајући Предсједништва БиХ Младен Иванић. Он је у интервјуу бечком дневнику "Стандард" навео да постоје три различита виђења у БиХ и да Бакир Изетбеговић жели јединствену БиХ без ентитета, Драган Човић трећи ентитет, а он најрадије независну РС. (Агенције)

Чубриловић
Политичка одлука о мосту

БАЊАЛУКА - Предсједник Народне скупштине РС Недељко Чубриловић изјавио је јуче у Бањалуци да је одлука Хрватске да не гради мост на Сави код Градишке политичка и у сврху предизборне кампање.

- Ова одлука сигурно неће моћи да остане на снази - рекао је Чубриловић. (Срна)

Јосиповић
Хрватска навијач БиХ

МОСТАР - Предсједник Хрватске Иво Јосиповић изјавио је јуче у Мостару да ће Хрватска и даље бити велики "навијач" БиХ и да ће јој помоћи пријатељски, без наметања ставова.

- Хрватска је у мом мандату била позитиван фактор у региону и помогла БиХ - рекао је Јосиповић након састанка са хрватским чланом Предсједништва БиХ Драганом Човићем. (Срна)

САВЕЗ ЗА ПРОМЈЕНЕ ТРАЖИ СЈЕДНИЦУ О БОБАР БАНЦИ

БАЊАЛУКА - Партије које чине Савез за промјене најавиле су јуче да ће затражити заказивање посебне сједнице Народне скупштине РС посвећене увођењу принудне управе у Бобар банци из Бијељине.

Посланик ПДП-а Бранислав Бореновић изјавио је да треба учинити све да се заштите радници, депозити грађана, локалних заједница и институција. Он је позвао Владу РС да пронађе купца, изврши припајање или санацију Бобар банке.

С. Ш.

ПОЛУГОДИШЊУ ПЛАТУ У НАРОДНОЈ СКУПШТИНИ РС **ЗАТРАЖИЛО** 28 НАРОДНИХ ТРИБУНА ИЗ ПРОШЛОГ САЗИВА

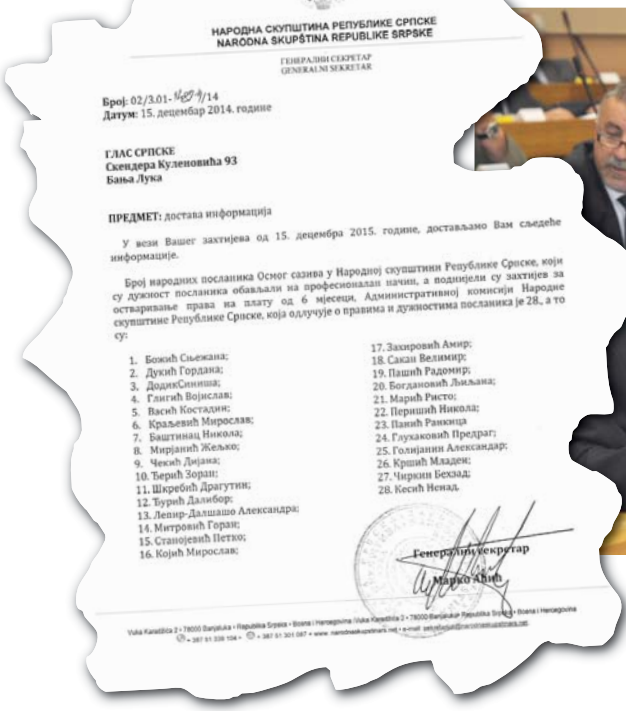

НАРОДНА СКУПШТИНА РЕПУБЛИКЕ СРПСКЕ
NARODNA SKUPŠTINA REPUBLIKE SRPSKE

ГЕНЕРАЛНИ СЕКРЕТАР
GENERALNI SEKRETAR

Број: 02/3.01-1489-1/14
Датум: 15. децембар 2014. године

ГЛАС СРПСКЕ
Скендера Куленовића 93
Бања Лука

ПРЕДМЕТ: достава информација

У вези Вашег захтијева од 15. децембра 2015. године, достављамо Вам сљедеће информације.

Број народних посланика Осмог сазива у Народној скупштини Републике Српске, који су дужност посланика обављали на професионалан начин, а поднијели су захтјев за остваривање права на плату од 6 мјесеци, Административној комисији Народне скупштине Републике Српске, која одлучује о правима и дужностима посланика је 28., а то су:

1. Божић Сњежана;
2. Дукић Гордана;
3. ДодикСиниша;
4. Глигић Војислав;
5. Васић Костадин;
6. Краљевић Мирослав;
7. Баштинац Никола;
8. Мирјанић Жељко;
9. Чекић Дијана;
10. Ђерић Зоран;
11. Шкребић Драгутин;
12. Ђурић Далибор;
13. Лепир-Далшашо Александра;
14. Митровић Горан;
15. Станојевић Петко;
16. Којић Мирослав;
17. Захировић Амир;
18. Сакан Велимир;
19. Пашић Радомир;
20. Богдановић Љиљана;
21. Марић Ристо;
22. Перишић Никола;
23. Панић Ранкица
24. Глухаковић Предраг;
25. Голијанин Александар;
26. Кршић Младен;
27. Чиркин Бехзад;
28. Кесић Ненад.

Генерални секретар
Марко Авић

Вука Караџића 2 • 78000 Бањалука • Република Српска • Босна и Херцеговина / Vuka Karadžića 2 • 78000 Banjaluka Republika Srpska • Bosna i Hercegovina
☎ • 387 51 338 104 • ☏ • 387 51 301 087 • www. narodnaskupstinars.net • e-mail: sekretarijat@narodnaskupstinars.net

Бившим посланицима из буџета још 375.000 КМ

Професионални посланици за вријеме мандата мјесечно у просјеку инкасирали око 2.500 марака, па ће тако за пола године након његовог истека из буџета добити додатних око 15.000 марака

НЕКИ ПОСЛАНИЦИ ИМАЈУ ФИРМЕ, А НЕ ИДЕ ИМ СЕ СА БУЏЕТА

ПИШЕ: СВЈЕТЛАНА ШУРЛАН
svjetlanat@glassrpske.com

БАЊАЛУКА - Плату из буџета шест мјесеци након истека мандата затражило је 28 посланика из прошлог сазива Народне скупштине РС, који на октобарским изборима нису обновили мандат или освојили неку другу функцију.

Право на плату у трајању од шест мјесеци имају професионални посланици, односно они који су били у радном односу у парламенту РС.

Према подацима невладиних организација које прате рад парламената на свим нивоима професионални посланици су мјесечно у просјеку инкасирали око 2.500 КМ, па ће тако за пола године након мандата из буџета добити додатних око 15.000 марака.

Од 28 посланика који су Административној комисији Народне скупштине поднијели захтјев за остваривање права на плату након истека мандата, већ је извјесно да троје неће бити на терету буџета парламента, јер су изабрани за делегате у Вијеће народа РС. Тако ће за плате 25 бивших посланика, ако у идућих шест мјесеци буду остварили ово право, из буџета РС бити потрошено 375.000 марака.

Из СНСД-а су шестомјесечну плату затражили Гордана Дукић, Синиша Додик, Мирослав Краљевић, Никола Баштинац, Желько Мирјанић, Далибор Ђурић, Александра Далшашо - Лепир, Горан Митровић, Петко Станојевић и Ненад Кесић. Далшашо Лепир је изабрана за делегата у Вијеће народа РС тако да ово право неће моћи остварити.

Баштинац каже да плату сигурно неће примати свих шест мјесеци.

- Можда ћу примати плату, али веома кратко, док не остварим нови ангажман, до којег ће сигурно доћи убрзо - рекао је Баштинац.

Када су у питању бивши посланици СДС-а са буџета се још не иде Сњежани Божић, Костадину Васићу, Мирославу Којићу, Љиљани Богдановић, Николи Перишићу и Младену Кршићу.

Иако се његово име налази на списку бивших посланика који су затражили да примају плату из буџета, Васић тврди да још није доставио Народној скупштини изјашњење да ли жели да остварује то право.

- Чекам ангажман у институцијама БиХ у Сарајеву и плату из скупштине вјероватно нећу примати - рекао је Васић.

САКАН И ВАСИЋ ТВРДЕ ДА НИСУ ТРАЖИЛИ ПЛАТУ ИАКО СУ ИМ ИМЕНА НА СПИСКУ

Из ПДП-а су плату затражили Диана Чекић, Зоран Ђерић, Велимир Сакан и Александар Голијанин. Иако је и његово име на списку Сакан се правда да није затражио да остане на буџету.

- Инжењер сам машинства и магистар економских наука и сматрам да имам довољно знања и могућности да ријешим свој радно-правни статус у РС с обзиром на обећања Владе да ће посветити пажњу отварању нових радних мјеста - рекао је Сакан.

Из НДП-а са буџета се не иде Драгутину Шкребићу, а плату је затражио и Војислав Глигић, који је ипак неће добити јер је жријебом у Централној изборној комисији изабран из шешира у Вијеће народа РС. На сигурно је играо и бивши посланик СП-а Предраг Глухаковић, али ни он неће примати додатних шест плата, јер је прошао у Вијеће народа, а према посљедњим информацијама биће министар у новој Влади РС.

Из ДНС-а је останак на платном списку Народне скупштине затражила Ранкица Панић, из СДП-а БиХ Амир Захировић и Бехзад Чиркин.

Занимљиво је да добар дио посланика који су поднијели захтјев за исплату плате и након истека мандата имају и друге изворе прихода. Неки од њих су професори на факултетима док неки имају породичне фирме, али и властите бизнисе. Шкребић је власник фирме "Шкребић компани" из Теслића, Горан Митровић њих неколико, а Ранкица Панић у породичном власништву има текстилно предузеће "Премијер" у Добоју.

У сличној позицији је и Синиша Додик чији је отац власник фирме у Источном Сарајеву.

БИВШИ ПОСЛАНИЦИ КОЈИ СУ ЗАТРАЖИЛИ ДА ПРИМАЈУ ПЛАТУ ЈОШ ШЕСТ МЈЕСЕЦИ

- Сњежана Божић
- Гордана Дукић
- Синиша Додик
- Војислав Глигић - делегат
- Костадин Васић
- Мирослав Краљевић
- Никола Баштинац
- Желько Мирјанић
- Дијана Чекић
- Зоран Ђерић
- Драгутин Шкребић
- Далибор Ђурић
- Александра Далшашо -Лепир - делегат
- Горан Митровић
- Петко Станојевић
- Мирослав Којић
- Амир Захировић
- Велимир Сакан
- Радомир Пашић
- Љиљана Богдановић
- Ристо Марић
- Никола Перишић
- Ранкица Панић
- Предраг Глухаковић - делегат
- Александар Голијанин
- Младен Кршић
- Бехзад Чиркин
- Ненад Кесић

Професор међу трибунима који су затражили полугодишњу плату је Желько Мирјанић.

Овогодишњи буџет Народне скупштине Републике Српске, након ребаланса у јулу, износио је 10,48 милиона марака, али није прецизирано колико се издваја за плате посланика, већ само да расходи за бруто плате запослених у парламенту износе 5,5 милиона КМ.

Расходи за бруто накнаде трошкова и осталих личних примања запослених износе 500.000 КМ.

Коментар дана

Пише:
Драгана КЕЛЕЧ

Високо образовање

"Бијесна сам са каквим знањем људи у данашње вријеме завршавају факултете, па чак и постдипломске студије", недавно се пожалила колегиница на послу. Са њом, како је љутито испричала, курс страног језика похађа једна учитељица која на тестовима приликом превода пише "незнам" и "ти бих". Иста та учитељица на сваком кораку истиче да иза Нове године успјешно завршава мастер и да има просјек оцјена 9,7. И то не на приватној, већ гле чуда - на јавној високошколској установи.

Нажалост, та учитељица није једина која са факултетском дипломом не познаје граматику свог језика, али која ће сутра са тим "знањем" без проблема да учи дјецу. Ипак, она је примјер који би требало поменути увијек када крену разговори о квалитету високог образовања као и цијелог образовног система у РС.

ОБРАЗОВАЊЕ ЈЕ ПРОЦЕС КОЈИ НЕПРЕСТАНО ТРАЈЕ. ПРОЦЕС КОЈИ ЈЕ СЛОЖЕН И ЗАХТИЈЕВА АНАЛИЗУ ПОСТОЈЕЋЕГ СТАЊА, КОНТИНУИРАНО УЛАГАЊЕ, НАПРЕДОВАЊЕ... И ИЗМЈЕНЕ ЗАКОНСКИХ ОКВИРА. ИЗМЈЕНЕ КОЈЕ СУ НЕОПХОДНЕ ДА БИ КВАЛИТЕТ ОБРАЗОВАЊА БИО НА ВИШЕМ НИВОУ

Образовање је процес који непрестано траје. Процес који је сложен и захтијева анализу постојећег стања, континуирано улагање, напредовање... И измјене законских оквира. Измјене које су неопходне да би квалитет образовања био на вишем нивоу.

Из тог разлога идуће године требало би да буде донесен и нови закон о високом образовању. Квалитетнија практична настава, ревизија наставних планова, релиценцирање студијских програма, као и прецизна дефиниција и рок за пренос ECTS бодова у идућу годину, само су неке од ставки које треба да се нађу у том новом Закону.

Студенти очекују посебну пажњу баш када је у питању унапређење практичне наставе. Надају се да ће нови закон да створи услове да пракса буде унапређена и да то буде један од критеријума приликом лиценцирања високошколских установа и њиховог вредновања. Да ли је то довољно? Шта је са елементарним знањем и студената, и ученика? Гдје је ту рјешење? Сигурно није са професорима који неријетко прибјегавају наметању методе "учења напамет" која је непозната у било којој развијеној земљи.

Циљ те праксе је двострук: прикривање незнања кроз елиминисање могућности размјене мишљења, дебате, али и убијање критичког размишљања студената. И све док такав систем у образовном систему не буде елиминисан, имаћемо учитељице које "незнају" да не знају.

САМИТ ВОДЕЋЕ АЗИЈСКЕ СИЛЕ И 16 ЗЕМАЉА ЦЕНТРАЛНЕ И ИСТОЧНЕ ЕВРОПЕ У БЕОГРАДУ

ФОТО: ТАНЈУГ

СРБИЈА И БиХ ЗА ЗАЈЕДНИЧКЕ ПРОЈЕКТЕ

Кина подиже привреду региона

Кинези показали заинтересованост за бројне пројекте, казао Беванда. Неопходна регионална сарадња у инфраструктурним пројектима, казао Вучић. РС ће настојати да искористи добру вољу кинеских инвеститора да ојача инфраструктуру и привреду, казао Додик

ПРИРЕДИЛА: ВЕДРАНА КУЛАГА
vedranak@glassrpske.com

БЕОГРАД - Влада Кине одобрила је грант вриједан осам милиона долара за припрему пројеката који ће бити реализовани у БиХ, изјавио је предсједавајући Савјета министара БиХ Вјекослав Беванда, који учествује на самиту Кине и 16 земаља централне и источне Европе, а који је јуче почео у Београду.

- Саопштено ми је да је влада Кине донијела одлуку о новом гранту од осам милиона долара, гранту за припрему пројеката који треба да буду реализовани, да ће наставити са имплементацијом програма учења кинеског језика и размјене наших студената, а показала је интересовање за регионалне пројекте, између осталог, за ревитализацију жељезничке пруге Београд - Сарајево - рекао је Беванда, који се у Београду састао са кинеским премијером Лијем Кећијангом.

На састанку је разговарано и о могућностима улагања кинеских предузећа у фирме у БиХ из области пољопривреде и дрвне индустрије. Кећијанг је рекао да је за подршку компанијама из региона предвиђена кредитна линија од десет милијарди долара.

Домаћини дводневног самита, који се одржава под мотом "Нови мотор, нова снага, нова платформа", су Кећијанг и премијер Србије Александар Вучић са којим је Беванда јуче такође разговарао. На састанку су усаглашени ставови о презентовању регионалних пројеката, као што су реконструкција жељезничке пруге Сарајево - Београд, хидропотенцијала, путних праваца и аутопуту Бањалука - Сплит. Предложено је формирање радне групе која ће се бавити израдом заједничких пројеката, а саговорници су се усагласили да БиХ и Србија имају исти циљ - пут ка ЕУ. Вучић је истакао важност регионалне сарадње у изради инфраструктурних пројеката којима би се заједно аплицирало за фондове ЕУ.

ТЕМЕ

Више хиљада чланова делегација Кине и земаља централне и источне Европе разматраће горуће теме из пољопривреде, индустрије, инфраструктуре, туризма, интернет технологије и транспорта.

КОМПАНИЈАМА ИЗ РЕГИОНА ДЕСЕТ МИЛИЈАРДИ ДОЛАРА ЗА КРЕДИТЕ

Вучић је отварајући Економски форум поручио да су привредни рад и инвестиције приоритети циљеви земаља које учествују на самиту, док је Кећијанг најавио да ће бити основан савјет Кине и тих европских земаља.

Предсједник РС Милорад Додик је "Гласу Српске" рекао да је Кина значајан инвеститор и да ће РС настојати да искористи добру вољу кинеских инвеститора да ојача своју инфраструктуру и привреду. Казао је да је РС заинтересована за изградњу путева везаних за јадранско-јонску магистралу, као и изградњу термоелектране у Гацку. Најавио је да ће се у у четвртак састати са премијером Кине и да ће бити гост приликом отварања "кинеског моста" у Београду.

- Радићемо са Кинезима, вјерујем, многе пројекте, јер Српску третирају и уважавају на адекватан начин - рекао је Додик.

Мирсад Кебо доставио документацију Тужилаштву БиХ

Високи функционери сакрили злочин у Возући

ЗВАНИЧНИЦИ ГЛЕДАЛИ ОДСИЈЕЦАЊЕ ГЛАВЕ СРПСКОГ ЦИВИЛА

САРАЈЕВО - Потпредсједник ФБиХ Мирсад Кебо доставио је јуче Тужилаштву БиХ дио документације која се односи на сумњу о почињеном кривичном дјелу непријављивања ратног злочина над цивилима српске националности у Возући.

Кебо је то учинио у сладу са својим уставним и законским овлашћењима, а документација предата Тужилаштву БиХ односи се на сумњу да су неки високопозиционирани функционери у БиХ прећутали бруталну ликвидацију, односно одрубљивање главе цивилу српске националности, које су у Возући ритуално извели припадници одреда "Ел муџахедин", иако су били десетак метара удаљени од мјеста злочина. У тој јединици, која је ратовала у саставу Армије РБиХ, били су страни борци, углавном из арапских земаља.

- С обзиром на то да се ради о високим функционерима у БиХ, потпредсједник ФБиХ препустио је Тужилаштву БиХ да се изјасни о валидности пријаве и основаности сумње о кривичној одговорности и то објави јавности - саопштено је из кабинета потпредсједника ФБиХ.

Кебо је доставио и дио документације о локацији објекта у којем је једна страна обавјештајна служба имала прислушни и командни центар у Зеници, а који су у периоду од 1993. до 1994. године посјећивали високи функционери РБиХ, који и сада обављају највише функције. (Агенције)

ПЛУС

ЗАПОШЉАВАЊЕ

Сви сектори у Републици Српској, осим здружног, ове године биљеже раст броја запослених, а највећи број радних мјеста отворен у приватном сектору - 2.578.

МИНУС

КАНТОНИ

Кантон Сарајево и Унско-сански кантон нису ни започели избор делегата за Дом народа Парламента ФБиХ због чега касни формирање власти.

Лидери странака о закључцима Савјета за спољне послове ЕУ

Реформе прихватљиве ако не урушавају РС

Централизација и унитаризација БиХ под плаштом некаквих реформи нису прихватљиве, рекао Додик. Предсједништво БиХ ризикује да преузме дио послова који није у његовој уставној надлежности, истакао Ђокић

ПИШУ: ЖЕЉКА ДОМАЗЕТ
zeljka.glas@gmail.com
СВЈЕТЛАНА ШУРЛАН
svjetlanat@glassrpske.com

ФОТО: ГЛАС СРПСКЕ

САРАЈЕВО - Договор за спровођење реформи, прије свега економских, које тражи ЕУ могуће је постићи, али је неприхватљиво урушавање улоге Републике Српске у том процесу.

Истакли су то званичници и представници странака из РС, коментаришући закључке Савјета за спољне послове Европске уније, према којима лидери партија које су заступљене у органима власти на нивоу БиХ треба да потпишу писану изјаву којом ће се обавезати за спровођење реформи у БиХ. Изјаву ће усагласити и припремити Предсједништво БиХ, а након што је лидери потпишу, треба да буде потврђена у Парламенту БиХ. Потом би Савјет ЕУ донио одлуку о ступању на снагу Споразума о стабилизацији и придруживању са БиХ, чиме ће бити оживљен процес интеграције БиХ у ЕУ.

Предсједник РС и СНСД-а Милорад Додик рекао је за "Глас Српске" да је РС већ јасно рекла да је спремна да прихватити захтјеве ЕУ.

- Међутим сада добијамо некакве нове детаље који су очигледно креирани у Сарајеву. Кључно питање је на који начин ће се та изјава правити. Ми смо дали своју сагласност за одређене ствари и то је сушština онога што ми можемо да прихватимо и потпишемо и то ћемо учинити - истакао је Додик.

Додао је да је помало преамбициозно да се сачињава изјава коју потписују лидери, а да се то затим усваја у Парламенту БиХ.

- Имам осјећај да то у Европи нису довољно разумјели и да су то наметнули званичници у Сарајеву. Ипак, мислим да није спорно оно што Европа тражи, али ће бити спорно како да се имлементира. Мора се тачно знати ко је спреман да изврши одређене ствари у вези са питањем "Сејдић и Финци" и механизмом координације. Спреман сам да будем дио свега, под претпоставком да се имплементира само оно што је тамо написано и што сам потписао - додао је Додик.

За њега је спорно и то што Предсједништво БиХ преузима улогу онога ко ће припремити изјаву.

- Мислим да то треба искоординисати између лидера и да се на тај начин може нешто постићи. Свако подметање и урушавање улоге Српске у цијелом том процесу за нас не може бити прихватљиво. Централизација и унитаризација БиХ под плаштом некаквих реформи нису прихватљиви - подвукао је Додик.

Лидер СП-а Петар Ђокић подржава нову европску иницијативу за БиХ која подстиче економски раст и реформе које ће обезбиједити квалитетнији и бољи живот свим људима и општи напредак земље у економском смислу.

- Није проблем да такву иницијативу подржимо у дијелу који се односи на економске реформе и могућности да оспособимо земљу и њен потенцијал да даје више у корист грађана - истакао је Ђокић, који је такође упозорио да Предсједништво БиХ ризикује да преузме дио послова који није у његовој уставној надлежности.

Предсједник Народне скупштине РС и потпредсједник ДНС-а Недељко Чубриловић је казао да ова странка подржава све иницијативе ЕУ чији је циљ стабилизација укупних прилика и истакао да очекује сагласност свих политичких опција из РС о овом питању.

Лидер СДС-а Младен Босић не очекује проблеме у вези са текстом изјаве и њеним усвајањем.

Предсједавајући Предсједништва БиХ и лидер ПДП-а Младен Иванић каже да ће Предсједништво на првој сједници 23. децембра разматрати план активности и садржај изјаве.

- У овом тренутку је заиста тешко рећи рок за завршетак посла, али очекујемо да ће се то десити што прије. Можда ће бити проблема када дође на ред утврђивање садржаја реформи и када се о томе буде разговарало - рекао је Иванић.

НОВАЦ ЗА БиХ

Делегација ЕУ у БиХ саопштила је јуче да Унија планира да подржи реформе у БиХ са 165,8 милиона евра и то у секторима који се тичу демократије и управљања, владавине права и основних права, конкурентности и иновација, локалне развојне стратегије, те образовања, запошљавања и социјалне политике. Додаје се да је Европска комисија у понедјељак усвојила стратешки документ за БиХ, којим се утврђују приоритети за финансијску подршку ЕУ за период од 2014. до 2017. године с циљем пружања подршке земљи на њеном путу ка европским интеграцијама.

- Ова помоћ стиже у веома важно вријеме за БиХ. Њоме ће се подржати обновљени приступ ЕУ - истакао је европски комесар за сусједску политику и преговоре о проширењу Јоханес Хан.

ДАВИДИ: МОРА ДА ПОСТОЈИ САГЛАСНОСТ О РЕФОРМАМА

Хрватски члан Предсједништва и предсједник ХДЗ-а БиХ Драган Човић сматра да БиХ треба што хитније спровести иницијативу из Брисела, те да је увјерен да ће се домаћи политичари успјети договорити.

- Ради се најприје о економским и социјалним реформама, али ће се морати радити и на рјешавању проблема функционалности државе и других нивоа власти - истакла је високи представник за заједничку спољну и безбједносну политику ЕУ Федерика Могерини. Додала је да вјерује да ово може бити прекретница на путу БиХ ка ЕУ и нови почетак и ЕУ и БиХ.

Отправник послова Делегације ЕУ у БиХ Ренцо Давиди је нагласио да је, да би се обавезивање лидера и институција у БиХ сматрало неопозивим, потребан веома висок ниво консензуса.

Акција SIPA у Зворнику, Бијељини и Угљевику

Ухапшени осумњичени за злочин у селу Локањ

САРАЈЕВО - Припадници Агенције за истраге и заштиту БиХ (SIPA) ухапсили су јуче на подручју Зворника, Бијељине и Угљевика десет особа које су осумњичене за ратни злочин над бошњачким цивилима у зворничком селу Локањ.

Ухапшени су Горан Максимовић (61), Љиљан Митровић (52), Радивоје Ђорђић (54), Славко Перић (48), Миле Вујовић (43), Вукашин Драшковић (41), Гојко Стевановић (47), Цвјетко Попадић (52), Рајо Лазаревић (68) и Мићо Манојловић (52).

ОСУМЊИЧЕНИ ЗА УБИСТВО 67 ОСОБА

У Тужилаштву БиХ прецизирали су да су ухапшени осумњичени да су злочин починили 14. јула 1992. године.

- Осумњичени су да су као високи званичници полицијских и војних структура планирали, руководили и надзирали операције и активности, те заједно са осталим припадницима војних снага учествовали у масовном прогону становништва бошњачке националности у селу Локањ. Ријеч је о прогону око 120 цивила, међу којима је било дјеце и жена - истакли су у Тужилаштву и додали да су након прогона жртве одводили у колонама на различите локалитете, гдје су мучене и злостављане, а у више наврата у групама масовно су стријељани заробљени цивили и убијено је више од 67 особа.

Припадници SIPA јуче су претресли објекте на 12 локација.

Општинске борачке организације Бијељине, Зворника и Угљевика најоштрије су осудиле хапшење демобилисаних бораца наводећи да Тужилаштво БиХ селективно води истраге и креира слику Српске као злочиначке творевине.

Ж. Д.

Спец...

Радници Творнице прешаних производа у Шибенику јуче су ланцима везали капију предузећа и аутомобиле чланова управе јер им нису исплатили плате за септембар, октобар и новембар. Предвођени предсједником Хрватског синдиката металаца Здравком Буразером око 130 радника је најавило да ће блокирати све камионе с робом који излазе из круга предузећа ако им власник не исплати макар једну заосталу плату. Буразер је рекао да су радници све до понедјељка вјеровали да ће им бити исплаћена барем једна плата. Док радници ТПП-а чекају на плате, нагласио је Буразер, исти власник исплаћује аконтације радницима Творнице ваљаних производа, а све с намјером да заваде запослене.

- Радници су схватили ту намјеру, па их и у другој фабрици чека исти сценарио - навео је Буразер.

Друштво

ГРАБОВАЦ: ПОЗИТИВНО ПОСЛОВАЊЕ "ШУМА РС"

НОВИ ГРАД - Генерални директор "Шума РС" Драган Грабовац рекао је јуче да упркос тешкој години, очекује да ће ово предузеће имати позитивно пословање у 2014. години. Додао је да су временске неприлике и поплаве у мају и августу причиниле огромну штету. Грабовац је истакао да је у трећем кварталу поправљена производња и да је и четврти квартал добар. (Срна)

Уручене донације у Бањалуци и Шамцу

Банка поклонима обрадовала дјецу

БАЊАЛУКА - Представници Нове банке присуствовали су дјечијој приредби и уручили никољданске пакетиће штићеницима Дома за незбринуту дјецу "Рада Врањешевић" и ученицима основних школа у Шамцу.

Свечану никољданску атмосферу у Дому "Рада Врањешевић" увеличали су и пакетићи препуни слаткиша и играчака који су усрећили млађе од 11 година, док су старијој дјеци уручени хигијенско-козметички поклони. Основним школама из Шамца које су у току мајских поплава претрпјеле велике штете, Нова банка и Српска новинска агенција - Срна, уручиле су десет рачунара.

Ж. К.

УИО БиХ

Рекордни приходи

БАЊАЛУКА - Управа за индиректно опорезивање (УИО) прикупила је до средине овог мјесеца више од шест милијарди КМ, што представља рекордан износ од њеног формирања.

- Први пут од успостављања УИО износ прикупљених прихода од индиректних пореза прешао је шест милијарди КМ у току године. УИО је једина институција у региону која биљежи овакав раст прикупљених прихода - саопштено је из УИО.

М. Ч.

ГРАДИШКА

Промовисана књига Милана Љепојевића

ГРАДИШКА - Књига "Разкрића правде и социјалдемократије" аутора Милана Љепојевића промовисана је у Културном центру у Градишци. Љепојевић је у понедјељак увече на промоцији рекао да књига говори о принципима социјалдемократије, слободи, правди, једнакости и солидарности.

- Социјалдемократија је обиљежила период послије Другог свјетског рата у бившој Југославији, али и у Европи - рекао је Љепојевић. (Срна)

Мисија USAID-а у БиХ

"Ланако" примјер доброг пословања

БАЊАЛУКА - Представници Мисије USAID-а БиХ посјетили су јуче бањалучку компанију "Ланако" и са њеним менаџментом разговарали о заједничким пројектима који су већ успјешно спроведени и о онима који ће тек услиједити.

Директор Мисије USAID-а за БиХ Дејвид Барт рекао је да је "Ланако" добар примјер предузетника који је успјешан у креирању вриједности како за грађане тако и за своје раднике.

Директор "Ланака" Небојша Нинић казао је да су представници USAID-а посјетили ову фирму, прије свега како би се боље упознали јер иза себе имају дугу сарадњу.

С. Ш.

Министар здравља и социјалне заштите најавио нове мјере

Дуг у здравству мијења законе

Највећи дужници највеће установе
ФОТО: ГЛАС СРПСКЕ

Свјесни смо проблема које имају здравствене установе и мораћемо пронаћи рјешење, а за то су неопходни нови законски оквири, истакао Богданић

ПИШЕ: ДРАГАНА КЕЛЕЧ
draganak@glassrpske.com

БАЊАЛУКА - Да би смањили дуговања и побољшали наплату доприноса у здравственим установама у РС у плану је измјена Закона о здравственој заштити и Закона о здравственом осигурању, рекао је "Гласу Српске" министар здравља и социјалне заштите РС Драган Богданић.

Већина здравствених установа имају хроничне проблеме са наплатом доприноса и дуговањима која су настала по том основу.

- Свјесни смо проблема које имају здравствене установе и мораћемо пронаћи рјешење, а за то су неопходни нови законски оквири - истакао је Богданић и додао да ће измјени закона претходити детаљна анализа.

Предсједник Савеза синдиката РС Ранка Мишић рекла је да су пред измјену законске регулативе њихови представници имали припремни састанак са министром здравља и директором Фонда здравственог осигурања.

- Сви смо ставили на сто горућа питања у здравству. Приоритет Владе РС мора бити изналажење рјешења за проблеме са неплаћањем доприноса за здравствено и пензијско осигурање - истакла је Мишићева.

Дуг здравствених установа према Пореској управи РС (милиона КМ)

	2013.	2014.
УБКЦ Бањалука	24,9	35,5
Болница И. Сарајево	20,7	22,7
Болница "Свети апостол Лука" Добој	4,04	8,2
Општа болница Приједор	3,3	5,6
Болница "Свети врачеви" Бијељина	1,5	2,2
Општа болница Градишка	1,6	3,1
Дом здравља Модрича	3,5	4,1
Дом здравља Соколац	2,2	2,5
Дом здравља Бањалука	3,4	3,4
Дом здравља Требиње	2,1	3,2

ЗДРАВСТВЕНЕ УСТАНОВЕ МЈЕСЕЦИМА ГОМИЛАЈУ ДУГОВЕ

Према њеним ријечима, дугови за неуплаћене доприносе су већ дуго један од горућих проблема у здравству.

- Влада је на потезу и мора понудити рјешење како радницима и даље не би била ускраћивана елементарна права - истакла је Мишићева.

Нагласила је да се паралелно с тим мора посветити више пажње примјени закона.

- Недостатак контрола довео је до посљедица које тренутно имамо, а то су недостатак новца у фондовима и нагомилани дугови - истакла је Мишићева.

Да здравствене установе дуговања према Пореској управи РС гомилају показује податак да су ове године у односу на прошлу повећана за милионе марака. Према подацима Пореске управе РС, на крају новембра дугове су имале готово све болнице и домови здравља. Прва на листи дужника је Универзитетска болница - Клинички центар Бањалука, која дугује 35,5 милиона марака, а слиједе болница Источно Сарајево са 22,7 милиона.

Министарство пољопривреде РС о случају "Пекабеско"

Недопустива погрешна тумачења контроле

БАЊАЛУКА - Министарство пољопривреде, шумарства и водопривреде РС је у случају забране промета производа "Пекабеска" реаговало у складу са надлежностима и ставило у погон све расположиве ресурсе да би заштитило здравље потрошача, саопштено је јуче из тог министарства.

У Министарству изражавају забринутост због, како кажу, погрешних навода из Канцеларије за ветеринарство БиХ, јер поједине тврдње обилују замјеном теза и објашњењима начина вршења ветеринарске контроле која доводе у питање стручност аутора текста.

- Министарство као једино релевантно тумачење резултата испитивања узорака уважава мишљење службене лабораторије, која је анализу спровела методом акредитованом од националног акредитационог тијела - истакли су у Министарству.

Из Канцеларије за ветеринарство БиХ саопштено је јуче да су од Министарства пољопривреде обавијештени о присуству веће количине фосфата у производима "Пекабеска" него што је дозвољено, али да је допис садржао контрадикторне информације, те да су затражена додатна образложења и резултате лабораторијских анализа. Министарство пољопривреде је затражило од инспекцијских органа додатне анализе и док не стигну резултати, наредба о забрани производа "Пекабеска" биће на снази.

Д. К.

ЗАБРАНА ПРОМЕТА ПРОИЗВОДА ОСТАЈЕ НА СНАЗИ

КРЕЋЕ СЛАТКА ПАТРОЛА КОМПАНИЈЕ "m:tel"

БАЊАЛУКА - Опен слатка патрола компаније "m:tel" започиње своје путовање данас у Градишци, Модричи и Дервенти, а до 26. децембра посјетиће десет градова укључујући и Бањалуку гдје ће у оквиру манифестације "Зимзоград" турнеја и завршити. Дједа Мразице ће дијелити поклоне грађанима, а најмлађи ће имати прилику да се фотографишу са њима и пошаљу фотографију на prijavise@-mtel.ba како би учествовали у наградној игри.

Ц. М.

m:tel SLATKA PATROLA open

Када виде да ће бити ухапшени, углавном постају агресивни. Тада псују, пријете, а неки покушавају да нам праве и веће проблеме. Када схвате да ће преспавати у полицијској станици, најчешћа реакција су сузе, прича саобраћајац

ПИШЕ: ГОРАН ОБРАДОВИЋ
gorano@glassrpske.com

Највише пијаних возача "падне" током викенда
ФОТО: А. ЧАВИЋ

Возачи у сузама моле да не иду на тријежњење

БАЊАЛУКА - Када алкотест покаже да имају више од једног промила алкохола у крви, пијани возачи на све могуће начине, па чак и сузама покушавају да убиједе полицајце да их не хапсе, али су саобраћајци неумољиви па их експресно одводе до станице гдје ће провести ноћ.

Шта су возачи спремни да учине како би "купили" благонаклоност полицајаца, увјерила се и екипа "Гласа Српске" која је провела ноћ са патролом у Бањалуци.

Хладно вече, али и нови закон о саобраћају, очигледно су утицали на возаче па наша патрола није наишла на много возача код којих је утврђено више од једног промила алкохола у крви, колико мора имати да би био ухапшен.

Један од полицајаца каже да возачи код којих утврде да имају више од једног промила одмах почну да се позивају на познанства у полицији, родбинске везе и да их убјеђују како би им прогледали кроз прсте.

- Када виде да нећемо попустити и да ће бити ухапшени, тада углавном постају агресивни. Тада псују, пријете, а неки покушавају да нам праве и веће проблеме. Често се дешава да пијани возачи почну да се понашају бахато и да одбијају да пођу у станицу, али те проблеме рјешавамо тако што позовемо појачање. У већини случајева, када их предамо у собу за задржавање, долази до потпуне промјене понашања - прича саобраћајац.

Када схвате да ће преспавати у полицијској станици, најчешћа реакција су сузе.

- Одједном почну да плачу и извињавају нам се што су били безобразни. Постају мирни као бебе и обећавају да никада више неће пијани сјести за волан. Међутим, то им не може помоћи и у станици остају између шест и 12 часова, док се не отријезне - прича један од полицаја док заустављa возило које долази у сусрет.

ВОЗАЧИ ЧЕСТО БЛЕФИРАЈУ СА ПРИЧОМ ДА НИСУ ПИЛИ

Возач "мерцедеса" тамне боје даје документа, каже да се упутио кући и да није пио алкохол. Из прве пристаје на алкотестирање. Резултат контроле потврдио је његове ријечи, јер су се на апарату појавиле све нуле.

- Често се деси да возач каже да је попио једну чашицу или није ниједну и без проблема пристаје да дува у алко-тест. Дешавало се да и нама на први поглед изгледају тријезни, а онда би алко-тест показао да имају и више од 1,5 промила алкохола у крви - испричао је један од полицајаца.

Највише пијаних возача путевима крстари током викенда, а након попијене чашице више за волан најчешће сједају млади. Неписано правило је да мушкарци возе пијани, али саобраћајци кажу да у посљедње вријеме на тријежњење у станицу иде све више дјевојака.

АНЕГДОТА

Један од полицајаца са осмијехом се присјетио несвакидашњег догађаја из центра Бањалуке.

- Радио сам увиђај послије саобраћајне несреће. Возач, иако можда није био крив, хтио је да преузме кривицу на себе јер му се свидјела дјевојка које је возила други аутомобил. Заљубио се на први поглед па јој се током увиђаја све вријеме удварао - присјетио се једне од несвакидашњих саобраћајки.

БИЈЕГ ОД ПОЛИЦИЈЕ

Возаче краси велика солидарност када је у питању "борба" против полиције. Некада је упозорење било блицање, а сада постоје групе на "Фејсбуку", па чак и у програму појединих радио-станица дојављују гдје се налазе патроле.

- Не може им то пуно помоћи, а посебно пијаним возачима. Колега и ја смо скоро по 20 година у полицији и већи дио каријере смо у саобраћају. У нашем рејону знамо све улице и често мијењамо локације током вечери, а добро знамо и пречице којима возачи покушају да прођу како би нас избјегли - испричао је један од полицајаца.

Брод

Полицајци помажу обнову куће

БРОД - Припадници Полицијске станице Брод придружили су се хуманитарној акцији за изградњу куће Миљи Зечевић, којој су у истом дану 1992. године убијена три сина и супруг. Портпарол ЦЈБ Добој Љерка Станимировић рекла је да су припадници поменуте полицијске станице донирали новац, а наредних дана ће се ангажовати на грађевинским радовима. Иницијативу за градњу куће подржали су и привредници и удружења из Брода.

Г. О.

Петар Ђокић посјетио редакцију "Гласа Српске"

Медији један од стубова демократског друштва

БАЊАЛУКА - Министар рада и борачко-инвалидске заштите Републике Српске Петар Ђокић посјетио је јуче редакцију "Гласа Српске" и одао признање новинарима за све што су учинили на афирмацији друштвеног живота Српске и њеној промоцији у свијету.

- Мноштво је детаља који новинарски посао обиљежавају као сложен и веома одговоран. Знам да су сви запослени посвећени послу на најбољи могући начин. Дошао сам да као министар рада одам признање за све оно што ова компанија чини у свакодневном раду. Видљив је њен константан раст и развој - рекао је Ђокић.

ЂОКИЋ РАЗГОВАРАО СА КОПАЊОМ

Он је изразио задовољство чињеницом да се налази на мјесту гдје вриједни људи настоје да обавијесте грађане о томе шта се на овом простору догађа сваког дана и укажу на проблеме, али и подвиге у друштву.

ФОТО: А. ЧАВИЋ

Ђокић је разговарао са већинским власником "Гласа" и директором "Независних новина" Жељком Копањом. Осим о актуелним политичким темама Ђокић и Копања су размијенили мишљења о улози медија наводећи да су они један од стубова демократског друштва. Ђокић је одао и признање "Независним новинама" на вриједностима које гаје у свакодневном извјештавању.

С. Ш.

Панорама

"БОКСИТ" ПОДИЈЕЛИО НАГРАДЕ СТУДЕНТИМА

МИЛИЋИ - Предсједник компаније "Боксит" из Милића Рајко Дукић уручио је јуче новчане награде најбољим студентима са подручја ове општине који се школују на државним факултетима.

- Награду од 400 до 3.500 КМ добило је 38 студената од 50 пријављених кандидата - рекао је Дукић и додао да су награђени студенти у досадашњем школовању имали просјек изнад од 8,5. (Срна)

Дом здравља Братунац

Уређен стоматолошки кутак за малишане

БРАТУНАЦ - Канцеларија "Нансен дијалог центра" Сребреница - Братунац обезбиједила је 1.000 марака за уређење кутка за дјецу у просторијама Стоматолошке службе братуначког Дома здравља.

У овом кутку јуче је одржано предавање за малишане из обданишта "Радост", којима је стоматолог Аница Тешић говорила о важности правилне оралне хигијене и исхране, а након тога подијелила дјеци четкице за зубе и јабуке.

Директор Дома здравља Снежана Стојановић истакла је да ће захваљујући овом пројекту долазак дјеце у стоматолошку ординацију бити чешћи него до сада.

- Родитељи, нажалост, немају навику да доводе дјецу на преглед и заштиту зуба, него то чине углавном када треба поправити или извадити зуб - рекла је Стојановићева.

К. Ђ.

СРЕБРЕНИЦА

Хуманитарна помоћ за поплављене

СРЕБРЕНИЦА - Чланови Црвеног крста у Сребреници јуче су подијелили хуманитарну помоћ породицама са овог подручја које су биле угрожене поплавама и клизиштима. Секретар ове организације Снежана Симеунчевић рекла је да се помоћ коју је обезбиједила Саудијска Арабија састоји од брашна, пакета хране и хигијенских средстава те да ће је добити 50 породица. (Срна)

ВУКОСАВЉЕ

Санација 25 оштећених кућа

ВУКОСАВЉЕ - Начелник Вукосавља Елвир Хаџиомеровић изјавио је јуче да је у току санација 25 кућа које су оштећене у мајским поплавама.

- За ове намјене издвојено је 192.000 КМ из Програма ЕУ за опоравак од поплава у БиХ. Овај пројекат спроводи УНДП, који је у сарадњи са локалном управом изабрао куће за хитну санацију у насељима Модрички луг, Језеро и Вукосавље - навео је Хаџиомеровић. (Срна)

Скупштина општине Сребреница

Мањи буџет за 2015.

СРЕБРЕНИЦА - Одборници Скупштине општине Сребреница усвојили су јуче нацрт ребаланса буџета за ову годину, који је за 1,2 одсто већи у односу на планираних 7,26 милиона марака.

Током расправе указано је на неравномјерну расподјелу буџетских средстава, нереализовани план издвајања 52.000 марака за студентске стипендије за прошлу академску годину, као и прекорачење трошкова за рад скупштинских тијела. На сједници је усвојен и Нацрт буџета општине за 2015. годину у износу од 6,88 милиона марака, који је нижи за 5,5 одсто у односу на овогодишњи.

К. Ђ.

БОЖИЦА БАЈИЋ ИЗ ПРЊАВОРА У ВЕСЕЛОМ ДУХУ ДОЧЕКУЈЕ 89. РОЂЕНДАН

Шала рецепт за дуг живот

Сјећам се добро, у кући је било весеље. Нема те посластице за данашњу дјецу којој би се обрадовала као моји малишани када је у нашу шталу стигла прва крава, прича Бајићева

Божица Бајић: Са потомцима старост лакша
ФОТО: Б. РАДУЛОВИЋ

УВИЈЕК СПРЕМНА ЗА РАЗГОВОР И СМИЈЕХ

ПИШЕ: БРАНЕ РАДУЛОВИЋ
radulovic@blic.net

ПРЊАВОР - Са животом достојним интересантног романа Божица Бајић из Прњавора, која ће наредног мјесеца напунити 89 година, радује се сваком новом дану и сусрету са својим потомцима.

Ведро расположење, бескрајне шале и дружење са драгим људима њен су рецепт за дуговјечност. Друштво јој чине три генерације потомака, који користе сваки слободан тренутак да буду уз њу. Старица има добро памћење, па као из рукава помиње када је са супругом Велком изродила дјецу Смиљу, Перу, Мирјану, Раду, Ружу, Винку и најмлађег сина Славишу.

- Живот је у мојој младости за све нас био тежак. Радило се црначки. Орала се њива воловима, жене су биле са мужевима на парцелама, од сунца до мрака, да окопавамо љетину, беремо и жањемо кукуруз и пшеницу. Уз те обавезе водила сам бригу о дјеци и увијек им говорила да морају бити честити и поштени људи - прича Божица, која је рођена 7. јануара 1926. године.

Сјећа се да је сваки дан кувала велики лонац купуса, кромпира, чорбе или пасуља. Било је много уста и сви су морали да буду сити. Некако се стизало, а тек мало олакшање осјетила је када је њен отац Јован Миљковић довео Бајићима краву.

- Сјећам се добро тог дана. У кући је било велико весеље. Стигло је млијеко, дјеца су се радовала сиру и кајмаку. Нема те посластице за данашњу дјецу којој би се обрадовала као моји малишани када је у нашу шталу стигла прва крава - прича старица.

Како су одрастала и стасавала, дјеца су се скрасила у Њемачкој гдје су дочекали пензију. Са богатим животним искуством Божица преноси своје знање на младе снаге. Са огромном енергијом увијек је са потомцима, расположена и спремна за разговор и шалу.

- Са младима је старост подношљивија. Поносна сам на своју дјецу, успјели су у животу. Знају да поштују друге, па им се на такав начин и враћа - вели Бајићева.

Често пожели да обиђе домаћинство у Чорлама, гдје је са својим Велком провела најљепше године. Ту, на скромном сеоском имању, остао је већи дио њене прошлости и успомена које не пролазе.

РАДИЛА ТЕШКЕ СЕОСКЕ ПОСЛОВЕ

ПОТОМЦИ

Бака Божица Бајић каже да је богата жена, а њену срећу и задовољство чини седморо дјеце, десеторо унучади и деветоро праунучади.

Почиње реконструкција водовода у Братунцу

Из земље иду цијеви старе пола вијека

БРАТУНАЦ - Начелник Братунца Недељко Млађеновић и директор бијељинског предузећа "Бук промет" Јован Гајић потписали су јуче уговор о санацији и реконструкцији водоводне мреже вриједан 5,29 милиона КМ.

Општина је за овај пројекат узела кредит код Европске инвестиционе банке у вриједности 1,4 милиона евра. У оквиру пројекта планирано је 35 одсто неповратних средстава од те банке. Млађеновић је казао да ће општина отплаћивати овај кредит 20 година уз грејс период од осам година. Гајић је најавио да ће радови почети крајем јануара и да ће бити завршени у року од 16 мјесеци.

УГОВОР ВРИЈЕДАН 5,29 МИЛИОНА МАРАКА

Директор предузећа "Рад" Раденко Васић истакао је да ће реализацијом пројекта бити ријешени вишегодишњи проблеми снабдијевања водом у Братунцу и знатно смањени трошкови одржавања водоводног система.

- Замјеном водоводних цијеви цементно-азбестног састава, које су старе више од 50 година, биће смањени губици воде на мрежи који су сада виши од 50 одсто. Предвиђена је замјена цијеви главних и прикључних водова у дужини од око 60 километара - рекао је Васић и додао да је на мрежу градског водовода прикључено 3.100 домаћинстава.

К. Ђ.

ВИШЕ НОВЦА У БУЏЕТУ РОГАТИЦЕ

РОГАТИЦА - Скупштина општине Рогатица усвојила је јуче ребаланс буџета за ову и буџет за 2015. годину. Ребаланс буџета је остао на нивоу плана за ову годину од 6,15 милиона, док је планирани буџет за 2015. већи за 5,61 одсто и износи 6,46 милиона марака. В.д. начелника Одјељења за финансије Тијана Мотика је истакла да је до повећања прихода дошло због тога што се општина задужила са 500.000 марака кроз дугорочни кредит.

С. М.

Вијести

Зворник
Почело монтирање моста

ЗВОРНИК - Инжењеријски батаљон Оружаних снага БиХ у сарадњи са тимом EUFOR-а јуче је почео монтирање челичне конструкције моста у зворничком насељу Јасеница. Радове заједнички финансирају ЕУ путем Програма за опоравак од поплава са 40.000 и општина Зворник са додатних 25.000 КМ. Обнова овог моста распона готово 16 метара требало би да буде завршена за десет дана. (Срна)

Мркоњић Град
Пензионерима помоћ за празнике

МРКОЊИЋ ГРАД - Скупштина Удружења пензионера Мркоњић Град усвојила је јуче извјештај о раду за девет мјесеци ове године. Приход Удружења у прва три квартала био је 66.000, а расход 39.000 марака. Предсједник Удружења пензионера Жарко Субашић рекао је да су ове године подијелили по 50 КМ за 315 угрожених и болесних пензионера, а да је у плану да за новогодишње и божићне празнике дају новчану помоћ за још 200 најугроженијих пензионера. (Срна)

Бијељина
Малишани уживали на представи

БИЈЕЉИНА - Чланови позоришне трупе "Арс лонга" из Београда извели је јуче у бијељинској Народној библиотеци "Филип Вишњић" два пута представу "Ружичасто сунце и лија". Представа је за три године изведена више од 100 пута, а намијењена је малишанима узраста од пет до девет година. Представа је окупила ученике градских и подручних основних школа, који су у непосредном контакту и живој интеракцији учествовали у причи о пријатељству слона и лисице. (Срна)

ВЕЋИНА ОПШТИНА ДОНИЈЕЛА ОДЛУКЕ О ВИСИНИ **НАМЕТА НА НЕПОКРЕТНОСТИ** У ИДУЋОЈ ГОДИНИ

У Требињу лани повећан порез за 150 одсто
ФОТО: АРХИВА

	2014.	2015.
Требиње	0,25	0,10
Прњавор	0,45	0,08
Зворник	0,15	0,14
Дервента	0,15	0,15
Добој	0,25	0,25
Градишка	0,15	0,15
И. Н. Сарајево	0,10	0,10
Приједор	0,18	0,18
Челинац	0,5	0,5

Мањи порез у Требињу, Прњавору и Зворнику

Најмању стопу пореза на непокретности и у 2015. години имаће Челинац и износиће 0,05 одсто

ПИШУ: МАРИНА ЧИГОЈА
marinacigoja@glassrpske.com
ДОПИСНИЦИ

БАЊАЛУКА - Већина општина у РС у 2015. неће мијењати стопе пореза на непокретности, док су Требиње, Зворник и Прњавор међу ријеткима који су смањили намете.

У овој години стопа пореза на непокретности у РС креће се од 0,05 до 0,5 одсто вриједности имовине и одређује је свака општина појединачно. Најмању стопу пореза и у идућој години, имаће Челинац која ће остати на нивоу овогодишње од 0,05 одсто.

Одборници Скупштине града Требиња усвојили су на једном од посљедњих засједања одлуку да основица за порез на непокретности у 2015. буде 0,10 одсто, док је у овој години она износила 0,25 одсто. Одборник СНСД-а у градској Скупштини Здравко Бутулија казао је да је прошлогодишња одлука о повећању пореза од 150 одсто изазвала велико негодовање грађана, а да ефекти у буџету који су планирани повећањем стопе нису постигнути.

- Да смо били у праву, говори и овај приједлог одлуке. Иста градска управа која је предлагала 0,25 одсто, сада предлаже 0,10 одсто - казао је Бутулија, додајући да пореска стопа у наредној години треба да буде 0,05 одсто, како би се грађани Требиња обештетили од погрешне одлуке од прошле године коју је донијела актуелна скупштинска већина.

Стопа пореза на непокретности у Прњавору у идућој години износиће 0,08 и значајно је нижа у односу на овогодишњу од 0,45 одсто. Начелник Прњавора Синиша Гатарић рекао је да смањењем пореза настоје да изађу у сусрет грађанима, али и да направе бољи амбијент за привреднике.

- Скупштина је донијела одлуку да се одрекне половине износа који су грађани требали да плате у овој години с обзиром на штету у мајским поплавама - казао је Гатарић.

Мања стопа догодине биће и у Зворнику и износиће 0,14 одсто, док је ове године 0,15 одсто.

- Пореску стопу смо смањили зато што је повећан број обвезника и зато што људи редовно плаћају - казао је начелник ове општине Зоран Стевановић.

Начелник Дервенте Милорад Симић казао је да ће стопа пореза на непокретности остати на овогодишњем нивоу и да ће износити 0,15 одсто. Промјене висине стопа неће бити ни у Добоју и Градишци гдје ће износити 0,25, односно 0,15 одсто. Иста стопа остаје и општини Источно Ново Сарајево 0,10 одсто и у Приједору гдје ће бити 0,18 одсто.

- Сматрамо да стопа од 0,18 одсто не представља додатно пореско оптерећење, али и да ће Пореска управа додатним мјерама успјети наплатити знатан дио износа неуплаћеног и непријављеног пореза - наводи се у образложењу одлуке коју су усвојили одборници Скупштине Приједора.

Порески обвезници у Приједору дугују 1,06 милиона КМ за порез на непокретности за 2012. и 2013. годину или скоро трећину укупних обавеза по овом основу за те двије године.

У Бањалуци још није донесена одлука о висини стопе у идућој години, а тренутно износи 0,18 одсто, док у Фочи очекују да ће остати на овогодишњем нивоу од 0,10 одсто.

ГАТАРИЋ: ИЗЛАЗИМО У СУСРЕТ ПРИВРЕДИ И ГРАЂАНИМА

ПРИВРЕДНИЦИ

Привредна комора РС тражила је од Владе РС увођење јединствене стопе пореза на непокретности јер постојећи закон даје могућност општинама да усвајају стопу према својим потребама и наплаћују различит износ пореза за исту тржишну вриједност имовине, што изазива неизвјесност код инвеститора у погледу пореског оптерећења.

- Такође, неопходно је размотрити и увођење диференциране стопе пореза за становништво и привреду, која би подразумијевала нижу стопу обрачуна пореза на непокретности за привреднике - кажу у Привредној комори РС.

Свечаном академијом обиљежен јубилеј вртића "Чика Јова Змај" у Фочи

Пола вијека дјечије куће радости и васпитања

ФОЧА - Свечаном академијом на којој су представљени монографија и документарни филм о историјату вртића "Чика Јова Змај" јуче је настављено обиљежавање 50 година од оснивања једине предшколске установе у Фочи.

Малишани су са својим васпитачима припремили богат програм, а све је завршено смијехом и дугим аплаузима. Стиховима "Нема света ни планете где не може бити дете" и многим другим прослављено је пет деценија рада вртића из којег су на велику сцену Центра за културу и информисање малишани донијели радост и прегршт дјечијих маштарија.

ДОГОДИНЕ ПЛАНИРАНО ПРОШИРЕЊЕ ВРТИЋА

Вртић "Чика Јова Змај" основан је 1963, а годину касније почео је да ради. Израстао је у установу која је данас, према оцјенама домаћих и међународних организација, за примјер многима у БиХ. Квалитет рада препознају и родитељи, због чега је све више малишана у овој установи.

- Уписано је 110 дјеце, а први пут имамо и листу чекања. Поносни смо на наших 50 година и на васпитно-образовни рад - каже директор вртића Слађана Владичић.

Прославу значајног јубилеја подржала је и општина Фоча, а начелник Радисав Машић најавио је нова улагања.

- Наредне године ћемо проширити вртић и жеља нам је да овдје буде што више малишана - рекао је Машић.

Р. Ђ.

ИСТОРИЈА

Монографија о историјату вртића на 230 страна са обиљем података о развоју предшколског васпитања и образовања у Фочи једна је од три у Републици Српској из ове области.

Бизнис

БЛАГИ РАСТ ПОСЛОВНЕ АКТИВНОСТИ У ЕВРОЗОНИ

ЛОНДОН - Пословна активност у еврозони благо је порасла у децембру, али не довољно да ублажи забринутост због успоравања двије највеће економије - Њемачке и Француске. Индекс менаџера набавке порастао је у децембру на 51,7 са 51,1 поен из новембра, а тај резултат није умирио страховања да ће се економске слабости у еврозони одразити на глобалну привреду. (Танјуг)

Шпански нафтни див преузима посрнулу канадску компанију

"Репсол" купује "Талисман"

АКВИЗИЦИЈА ТЕШКА 8,3 МИЛИЈАРДЕ ДОЛАРА

Новоформирана компанија биће међу 15 највећих приватних нафтних и гасних компанија на свијету. Ово је изузетан посао за "Репсол", за нафтни сектор и за шпанску привреду, рекао Сорија

МАДРИД - Шпански нафтни гигант "Репсол" договорио је куповину посрнуле канадске компаније "Талисман" за 8,3 милијарде долара.

Према договору који су постигле двије стране, а који је одобрио управни одбор "Репсола", шпанска компанија ће преузети и дуг "Талисмана" у висини од 4,7 милијарди долара, што укупну вриједност аквизиције подиже на 13 милијарди долара. "Репсол" се обавезао да ће након преузимања канадске компаније повећати производњу за 76 одсто на 680.000 барела еквивалената нафте дневно.

Аквизицију је подржала и шпанска влада јер ће захваљујући њој "Репсол" постати једна од највећих нафтних компанија у свијету.

- Новоформирана компанија биће међу 15 највећих приватних нафтних и гасних компанија на свијету. Ово је изузетан посао за "Репсол", за нафтни сектор и за шпанску привреду - изјавио је шпански министар за индустрију Хозе Мануел Сорија.

"Репсол" је у врло повољној финансијској позицији пошто му је Аргентина почетком ове године исплатила компензацију од 6,3 милијарде долара због преузимања контроле над компанијом YPF - некадашњом "Репсоловом" филијалом у тој латиноамеричкој земљи. Добијени новац "Репсол" користи да реализује настојања да прошири своје глобално пословање. Компанија тренутно послује у више од 50 земаља свијета, а највеће присуство има на подручју Сјеверне и Јужне Америке гдје послује у 18 земаља. "Репсол" је присутан и у 13 европских, 12 афричких и девет азијских земаља, те у Аустралији. (Танјуг)

КРИЗА

Занимљиво је да се "Репсол" на велику аквизицију одлучио у вријеме када је нафтно тржиште у кризи. Цијена нафте на свјетском тржишту пала је на петогодишњи минимум и тренутно је испод 60 долара за барел.

"РЕПСОЛ" ПОСЛУЈЕ У ВИШЕ ОД 50 ЗЕМАЉА

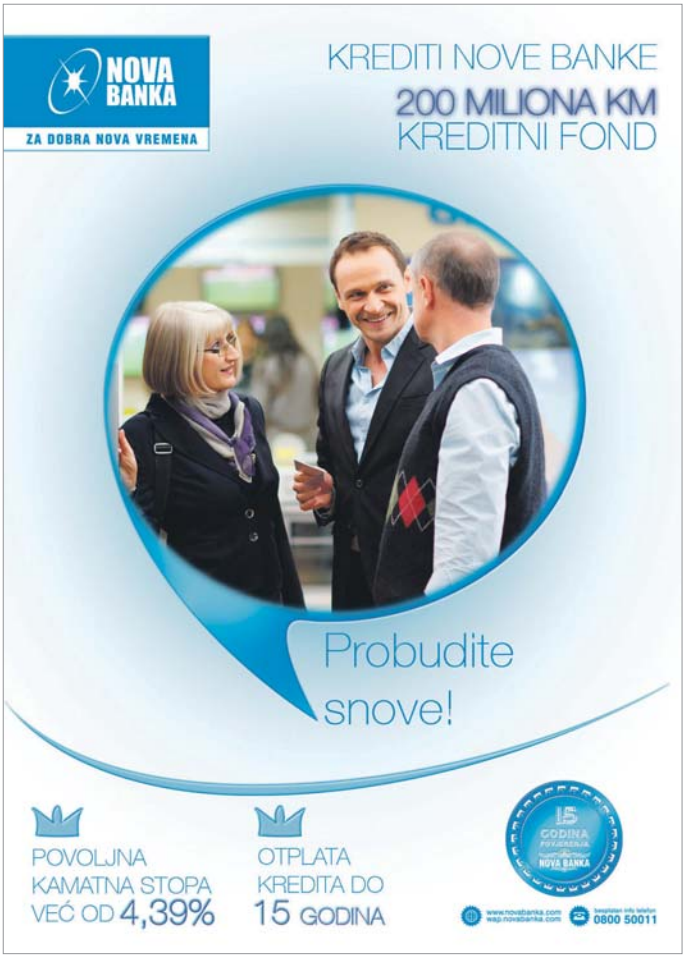

Стрес тестови енглеске централне банке

Највеће банке довољно јаке

ЛОНДОН - Четири највеће британске банке прошле су стрес тестове енглеске централне банке, чији је циљ да провјере способност банака да издрже нову економску кризу.

Барклиз, HSBC, Рojал бенк ов Скотланд и Лојдс бенкинг груп довољно су снажне да се изборе са посљедицама пада цијена некретнина од 35 одсто и скоком инфлације и незапослености. Једна од мањих банака Кооперативна банка пала је на тесту, а централна банка је навела да су Лојдс бенкинг груп и Рojал бенк ов Скотланд једва прошли тестирање. Занимљиво је да су управо те двије банке примиле милијарде фунти државне помоћи током глобалне финансијске кризе 2008. године. Тестове су прошли Стандард чартерд, Сантандер UK и Нешнвајд билдинг сосајети.

- Резултати показују да је основа банкарског система прилично отпорна и да би та снага опстала и у случају озбиљне кризе - изјавио је гувернер енглеске централне банке Марк Карни. (Танјуг)

ОСНОВА БАНКАРСКОГ СИСТЕМА ПРИЛИЧНО ОТПОРНА

БРИСЕЛ

Одобрено спајање "Холцима" и "Лафаржа"

БРИСЕЛ - Европски регулатори дали су зелено свјетло за спајање француског произвођача цемента "Лафаржа" и швајцарског ривала "Холцима" чиме ће бити створена највећа свјетска цементара. "Лафарж" мора да прода своје послове у Њемачкој, Румунији и Британији, а "Холцим" у Француској, Мађарској, Словачкој, Шпанији и Чешкој. (Танјуг)

БЕЧ

Кинези закаснили са понудом за Хипо банку

БЕЧ - Кинеска компанија "China Energy reserve & Chemicals gropup" доставила је нову понуду за куповину мреже Хипо Алпе Адриа банке на Балкану. Министарство финансија Аустрије остало је, међутим, при ставу да понуда није прихватљива јер није предата у року. Кинези су за шест банака у југоисточној Европи, укључујући и БиХ, понудили 350 милиона евра. (Танјуг)

Бизнис

ДРЖАВА ПРЕУЗИМА ОБАВЕЗЕ "ЕР СРБИЈЕ"

БЕОГРАД - Србија ће преузети као јавни дуг 9,34 милијарде динара (76,19 милиона евра), колико износе обавезе "Ер Србије" према правним и физичким лицима по основу извршених услуга и испоручене робе и дуг који је национална авиокомпанија већ измирила, тако да је укупан дуг који држава преузима 19,3 милијарде динара (157,43 милиона евра). Новац ће бити обезбијеђен из буџета Србије. (Танјуг)

БЕРЗА БАЊАЛУКА

СЛУЖБЕНО БЕРЗАНСКО ТРЖИШТЕ

Назив емитента	Просјечна цијена	Промјена	Промет
Република Српска - измирење ратне штете 9	62,06	-0,13	54.569,59
Бањалучка пивара а.д. Бањалука	1,08	0,00	35.087,04
Телеком Српске а.д. Бањалука	1,62	0,00	15.033,60
Република Српска - стара девизна штедња 5	94,13	0,00	9.423,54
Нова банка а.д. Бањалука	0,53	0,00	8.194,20
Република Српска - измирење ратне штете 6	69,50	0,16	7.141,82
Република Српска - стара девизна штедња 6	92,34	0,00	5.197,82
Електро Добој а.д. Добој	0,58	0,00	1.907,62
Електрокрајина а.д. Бањалука	0,17	0,00	919,74
Република Српска - измирење ратне штете 4	74,00	-0,68	740,00

ФОНДОВИ

Назив емитента	Просјечна цијена	Промјена	Промет
ЗИФ Активa инвест фонд а.д. Бањалука	2,46	0,00	0,00
ЗИФ БЛБ - профит а.д. Бањалука	3,00	0,00	1.500,00
ЗИФ Борс инвест фонд а.д. Бањалука	2,06	0,00	1.957,00
ЗИФ Еуроинвестмент фонд а.д. Бањалука	15,12	0,00	997,92
ЗИФ Инвест нова фонд а.д. Бијељина	0,04	0,00	91.579,15
ЗИФ Јахорина Коин а.д. Пале	2,11	0,00	0,00
ЗИФ Кристал инвест фонд а.д. Бањалука	4,83	0,00	246,33
ЗИФ Полара инвест фонд а.д. Бањалука	3,80	0,00	76,00
ЗИФ Привредник инвест а.д. Бањалука	1,07	0,00	0,00
ЗИФ Униоинвест а.д. Бијељина	0,48	0,00	0,00
ЗИФ ВБ фонд а.д. Бањалука	1,45	0,00	0,00
ЗИФ ВИБ фонд а.д. Бањалука	2,36	0,00	0,00
ЗИФ Zepter fond а.д. Бањалука	7,54	-0,40	2.713,20

БЕРЗА САРАЈЕВО

КОТАЦИЈА КОМПАНИЈА

Дионичко друштво	Средњи курс	Промјена курса	Вриједност
Босналијек д.д. Сарајево	10.01	0.10	5,005.00

КОТАЦИЈА ФОНДОВА

Инвестициони фонд	Средњи курс	Промјена курса	Вриједност
ЗИФ Бонус дд Сарајево	2.39	1.14	1,680.32

ПРИМАРНО СЛОБОДНО ТРЖИШТЕ

Дионичко друштво	Средњи курс	Промјена курса	Вриједност
Унионинвестпластика д.д. Семизовац	20.38	-2.95	40,474.68
Творница цемента Какањ д.д. Какањ	23.00	0.00	46,000.00
БХ Телеком д.д. Сарајево	19.99	0.46	49,580.00

ДОБИТНИК
РЕПУБЛИКА СРПСКА - ИЗМИРЕЊЕ РАТНЕ ШТЕТЕ 6
Цијена (КМ) 69,50 — Промјена 0,16%

ГУБИТНИК
РиТЕ ГАЦКО АД ГАЦКО
Цијена (КМ) 0,094 — Промјена -2,08%

СВИЈЕТ БЕРЗА

FTSE 100 INDEX MEMBERS

Назив компаније	Цијена	Промјена
Lloyds Banking Group PLC	75.18	1.05%
Vodafone Group PLC	214.55	0.63%
Barclays PLC	223.2	-0.89%
BP PLC	371.25	-0.54%
Glencore PLC	279.55	-0.16%

DOW JONES INDUS. AVG MEMBERS

Назив компаније	Цијена	Промјена
General Electric Co	24.59	-1.21%
Pfizer Inc	30.86	-0.29%
Intel Corp	35.92	-0.84%
AT&T Inc	32.25	0.28%
Microsoft Corp	46.67	-0.60%

Настављен пад цијена на бензинским пумпама

Гориво поново појефтинило

Неке бензинске пумпе већ снизиле цијене, а на некима ће у току седмице доћи до пада у просјеку за пет фенинга по литру евродизела, док би бензини могли и више појефтинити, казао Стевић

ПИШЕ: МАРИНА ЧИГОЈА
marinacigoja@glassrpske.com

БАЊАЛУКА - Појефтињење горива настављено је јуче на већини бензинских станица у РС, а снижена је цијена и ауто-гаса.

До нижих цијена горива на нашем тржишту довео је наставак пада вриједности нафте на свјетским берзама. Цијена барела сирове нафте "брент" на тржишту у Лондону пала је јуче испод 60 долара први пут у протеклих пет година, док је барел америчке "лаке" нафте у Њујорку појефтинио на 55,58 долара, што је најнижи ниво у посљедњих неколико година. Константан пад цијена нафте на глобалном тржишту довео је до смањења цијена у рафинеријама, а то се одразило и на цјеновнике у малопродаји.

Цијене горива у РС снижене су у односу на петак и до девет фенинга по литру, па је јуче на појединим пумпама за литар евродизела или бензина било потребно издвојити 1,80 марака. Тренутне цијене горива у Српској најниже су у посљедњих шест година.

ФОТО: Г. ШУРЛАН

ЦИЈЕНЕ ОД 12. ДЕЦЕМБРА

	дизел	бензин 95	бензин 98
"Крајинапетрол"	2,01	1,99	2,07
"Нестро петрол"	1,91/2,12	1,94	2,19
"Нешковић"	1,89	1,89	1,98
"Нис"	1,95	2,15	2,25
"Супер петрол"	1,89	1,89	1,98

ЦИЈЕНЕ ОД 16. ДЕЦЕМБРА

	дизел	бензин 95	бензин 98
"Крајинапетрол"	1,95	1,90	1,99
"Нестро петрол"	1,83/ 2,09	1,87	2,09
"Нешковић"	1,80	1,80	1,90
"Нис"	1,85	1,99	2,09
"Супер петрол"	1,83	1,87	1,98

ЦИЈЕНА ЛИТРА ГОРИВА ПАЛА НА 1,80 КМ

Предсједник Скупштине Удружења власника бензинских пумпи РС Љубо Стевић каже да су смањење цијене горива у рафинеријама и тиме створени услови за ново појефтињење у малопродаји.

- Неке бензинске пумпе су већ снизиле цијене, а на некима ће у току седмице доћи до пада у просјеку за пет фенинга по литру евродизела, док би бензини могли и више појефтинити - казао је Стевић.

На бензинским пумпама "Крајинапетрола" цијене су од понедјељка ниже и до девет фенинга по литру.

- Видјећемо до краја седмице шта ће се дешавати, али на тржишту је генерално пад, тако да је врло могуће да цијене буду снижене и почетком идуће седмице - казали су на овој пумпи.

Предсједник Удружења дистрибутера нафте и нафтних деривата Семберије и Мајевице и директор бензинских пумпи "Нешковић" Миро Шкиљевић каже да су код њих од јуче цијене поново снижене.

- Кориговане су рафинеријске цијене и одмах је и код нас дошло до пада. Очекујемо и даље значајно снижење цијена - казао је Шкиљевић.

Поједине бензинске пумпе снизиле су и цијену ауто-гаса, који сада кошта 0,85 до 0,94 фенинга по литру.

Хрватска
"Подравка" затвара фабрику у Пољској

КОПРИВНИЦА - Хрватска прехрамбена компанија "Подравка" донијела је одлуку о постепеном прекиду производње у својој фабрици у Пољској, а као разлог је наведена даља рационализација пословања. Одлука, која ће компанију коштати три милиона евра, донесена је у складу са раније утврђеним опредјељењем да се производња истих врста производа за тржиште ЕУ лоцира на једном мјесту у сједишту компаније у Копривници. (Танјуг)

NOVA BANKA ЗА ДОБРА НОВА ВРЕМЕНА
KURSNA LISTA
Važi za dan 17.12.2014.
0800 50011 www.novabanka.com

Zemlja:	Šifra:	Oznaka valute:	Paritet:	Kupovni kurs za efektivu	Prodajni kurs za efektivu
Australija	036	AUD	1	1.241205	1.311947
Kanada	124	CAD	1	1.305046	1.365279
Hrvatska	191	HRK	100	24.871974	25.815834
Danska	208	DKK	1	0.257073	0.268113
Japan	392	JPY	100	1.312025	1.364345
Norveška	578	NOK	1	0.194722	0.209070
Švedska	752	SEK	1	0.194539	0.208464
Švajcarska	756	CHF	1	1.596064	1.653067
V. Britanija	826	GBP	1	2.394142	2.489907
SAD	840	USD	1	1.525725	1.584227
Rusija	643	RUB	1	0.019661	0.021905
Srbija	941	RSD	100	1.520374	1.640404
Turska	949	TRY	1	0.609125	0.676077
BiH	977	BAM	1	1.000000	1.000000
EMU	978	EUR	1	1.955830	1.955830

Banka zadržava pravo promjene kursne liste.
Provizija na otkup EUR-a 0,65% i na prodaju EUR-a 0,30%.

Хроника

УХАПШЕНА ПЕТОРИЦА ЗБОГ ПУЦЊАВЕ

САРАЈЕВО - Полиција је привела власника сарајевског кафића "Фортуна" Даута Струјића из Пљеваља и још четири особе због пуцњаве испред овог објекта у сарајевском насељу Храсно.

У непосредној близини угоститељског објекта полиција је испод паркираног аутомобила "голф" пронашла и изузела аутоматску пушку са оквиром.

Н. Т.

Окружни суд Бањалука

Хајдарпашић оптужен за шверц хероина

БАЊАЛУКА - Бањалучки Окружни суд потврдио је оптужницу против познатог бањалучког угоститеља Митхата Митка Хајдарпашића (50) и још 12 његових сарадника којом их терети за организовани шверц хероина и марихуане.

Осим Хајдарпашића оптужени су Дарко Матијевић (42), Саша Баришић (40), Далибор Матијевић (37), Александар Веселић (36), Ненад Бјелајац (30), Звонимир Стефановић (43), Милош Дулић (33), Немања Морача (31) из Бањалуке, те Саша Гверић (32), Бојана Праизовић (18) из Лакташа, Драшко Дошен (36) и Драган Праштало (36) из Приједора. Сви они су ухапшени у акцији "Чистач 2", а према оптужници они су дрогу продавали до 23. септембра на подручју Бањалуке, Приједора и Градишке.

Н. Т.

Пожар у Зворнику

Изгорјели кров и балкон куће

ЗВОРНИК - У пожару који је јуче ујутро избио на породичној кући А. Е. у улици Светог Саве у Зворнику није било повријеђених, али су изгорјели кров и балкон, потврђено је у ЦЈБ Бијељина. Према првим информацијама, узрок пожара су неисправне електроинсталације.

Пожар је избио око 6.35 часова на крову куће и затим се проширио и на балкон, а припадници Професионалне ватрогасне јединице Зворник реаговали су веома брзо и око 7.10 часова ватра је угашена.

- Постојао је велики ризик да се ватра прошири и на оближње куће, али је интервенцијом ватрогасаца то спријечено - рекли су у полицији.

Држављанка БиХ оптужена у САД

Лажно пријавила напад из мржње

СЕНТ ЛУИС - Шехерзада Џанић, поријеклом из БиХ, ухапшена је у америчком граду Сент Луису због лажне пријаве напада из мржње.

Џанићева је полицији у Сент Луису пријавила да је претучена и да је напад на њу био напад из мржње.

- Видео-надзор из оближње видеотеке, испред које је она наводно претучена, показао је да је Џанићева једноставно изашла из аутомобила и легла на улицу у жељи да изазове инцидент - саопштила је полиција.

У лажној пријави Џанићева је навела да су је зауставила тројица мушкараца афроамеричког поријекла, наредили јој да изађе из возила, а кад је она то одбила, извукли су је и претукли, а потом опљачкали и оштетили њен ауто. (Агенције)

Далибор Миладиновић
ФОТО: М. ВУЈИЋ

Разбојништво у Машићима код Градишке

Притекао у помоћ па опљачкан

Далибор Миладиновић видио мушкараца како лежи на локалном путу и када је изашао да му помогне, други разбојник га напао с леђа и онесвијестио га

ПИШЕ: МИЛАН ВУЈИЋ
krozrs@glassrpske.com

ГРАДИШКА - Великодушност и жеља да притекне у помоћ Далибора Миладиновића (37) из села Машићи код Градишке коштала је батина и 4.600 марака, колико су му отела два пљачкаша.

Ово разбојништво је изгледало као у америчким акционим филмовима. Миладиновић се у понедјељак око 21.30 часова својим аутомобилом "пасат" враћао из села Елазића и недалеко од своје куће, на локалном путу у Машићима, угледао је мушкарца како лежи на коловозу.

- Миладиновић је помислио да је ријеч о повријеђеном пјешаку, или да је неком од комшија позлило. Одмах је зауставио возило и истрчао како би помогао тој особи, а није ни на секунд слутио да је ријеч о сачекуши - појаснио је извор близак истрази.

Мјесто гдје се десило разбојништво

Према његовим ријечима, чим је Миладиновић изашао из возила, из шуме је истрчала друга непозната особа и ударила га непознатим предметом у главу и оборила на земљу. Потом су му њих двојица из џепа узели 4.600 марака и побјегли, а њега оставили да лежи на путу.

НИКО ОД КОМШИЈА НИЈЕ ПРИМИЈЕТИО НАПАД

Миладиновић је јуче испричао да је у понедјељак више пута пролазио тим путем и да није видио ништа чудно.

- Увече сам отишао у кафић "Џокер", гдје је требало да се нађем са једним човјеком који ми је требао дати новац за организацију прославе рођендана. У кафићу сам остао пола часа, узео новац и кренуо кући - присјећа се кроз маглу Миладиновић.

Он је додао да је, када је видио мушкарца који лежи на путу, одмах изашао да му помогне.

- Нешто ме је ударило с леђа, потом су ме још неколико пута ударили у главу, а затим сам пао и изгубио свијест. Када сам дошао себи, примијетио сам да ми из џепа недостаје 4.600 марака - додао је Миладиновић.

Послије неког времена, након што је више пута позивао помоћ, оближње комшије зачуле су запомагање и прилетјеле му у помоћ. Биле су то комшије Бобан, Радован и Бранислав Којић.

- Негдје пет минута прије Далиборовог запомагања, тим путем су прошли мој зет и сестра и никог није било на путу. Затекли смо Далибора са тренерком навученом преко главе. Имао је крви по лицу, док је на леђима била велика флека од удараца, па га нисмо смјели помјерати - испричао је Бобан Којић. Повријеђени се тренутно налази на одјељењу Хирургије Опште болнице Градишка и његово стање је стабилно.

Бањалучка полиција привела уличне разбојнике

Малољетници отимали торбе и новчанике

ПРИ ПРВОМ ХАПШЕЊУ ПРОНАЂЕНА ПУШКА

ПИШЕ: ГОРАН ОБРАДОВИЋ
gorano@glassrpske.com

БАЊАЛУКА - Двојица малољетника узраста 14 и 15 година ухапшени су због сумње да су женама на ширем подручју Бањалуке отимали торбице и новчанике са новцем и документима, потврђено је у ЦЈБ Бањалука.

Они су додали да је полиција малољетнике ухапсила у понедјељак због сумње да су 12, 13. и 14. децембра опљачкали три жене на нарочито опасан или дрзак начин.

Према незваничним информацијама, ова двојица малољетника су и раније хапшена због крађа аутомобила, али и торбица.

Током расвјетљавања ових кривичних дјела полиција је пронашла предмете који потичу из крађа, а који ће послужити као доказ у даљем кривичном поступку. О свему је обавијештен тужилац за малољетнике Окружног тужилаштва Бањалука, као и судија за малољетнике Основног суда Бањалука.

Они се сумњиче да су 12. децембра око 17.30 часова у насељу Кољани код Бањалуке пришли жени с леђа и истргли јој пластичну врећицу у којој се налазио новчаник са личном картом, кључевима и новцем. Послије тога су 13. децембра око 18.50 часова на Булевару цара Душана жени, док је ишла према парку, пришли с леђа и истргли јој са рамена торбу. Они ту нису стали, већ су 14. децембра око 13.30 часова у улици Николе Пашића на исти начин пришли жени и из руке јој отели новчаник, у којем су се такође налазила лична документа и новац.

Ова двојица малољетника ухапшена су и почетком децембра због сумње да су тада украли три "голфа 2", а приликом хапшења у једном возилу пронађена је и аутоматска пушка.

ЗАТРАЖЕНО ПРОДУЖЕЊЕ ПРИТВОРА ЗА НАСИЛНИКА

БАЊАЛУКА - Бањалучко Окружно тужилаштво затражило је од Окружног суда Бањалука да продужи притвор Р. Д. из Приједора којег сумњичи да је више пута покушао да силује своје кћерке. Продужење притвора тражено је због бојазни да ће утицати на свједоке, поновити кривично дјело или довршити покушано кривично дјело. Тужилаштво Р. Д. терети да је од 2004. до 18. новембра ове године у више наврата покушао да силује двије кћерке.

Н. Т.

122 Полиција

Вијести

Добој
Из киоска украдене цигарете

ДОБОЈ - Из киоска "Парк" у улици Цара Душана у Добоју непознате особе украле су већу количину цигарета, потврђено је у ЦЈБ Добој.

Они су додали да је послије пријаве обављен увиђај, а штета ће бити накнадно утврђена.

Г. О.

Пелагићево
Лопови однијели моторе

ПЕЛАГИЋЕВО - Непознате особе су у протеклих 15 дана провалиле у пословне просторије предузећа "Полистер" у Пелагићеву и украле електромоторе, речено је у ЦЈБ Добој.

Увиђајем је утврђено да су из производног дијела објекта са двије машине украдени електромотори, ситни алат и други предмети.

Г. О.

Пале
Пријавио пријетње мобилним телефоном

ПАЛЕ - Полицији у Палама Б. Л. је пријавио да му је једна особа путем телефона пријетила, саопштено је из ЦЈБ Источно Сарајево.

- Пријава је полицији поднесена 15. децембра, након чега је покренута истрага с циљем расвјетљавања овог догађаја - рекли су у полицији.

Н. Т.

МУП Србије у аутомобилу са ознакама БиХ открио леш жене

Пронађено тијело нестале старлете?

Сумња се да је нестала Бањалучанка Слађана - Слађа Гудураш страдала у саобраћајној несрећи на путном правцу Сремска Рача - Кузмин, али у МУП-у Србије нису потврдили идентитет жртве

ПИШУ: ГОРАН ОБРАДОВИЋ
gorano@glassrpske.com
ДЕЈАН ЈОВИЧИЋ
krozrs@glassrpske.com

Слађана - Слађа Гудураш
ФОТО: АРХИВА

СРЕМСКА МИТРОВИЦА - Припадници Министарства унутрашњих послова Србије пронашли су јуче ујутру поред локалног пута недалеко од Сремске Митровице аутомобил у којем је било тијело млађе женске особе.

Сумња се да је ријеч о бањалучкој старлети Слађани - Слађи Гудураш (27).

У МУП-у Србије речено је да су у каналу на путном правцу Сремска Рача - Кузмин пронашли аутомобил "голф" са регистарским ознакама БиХ, а сумња се да је приликом ове саобраћајне несреће страдала млађа женска особа из БиХ.

- Возило је пронађено код опасне кривине која није обиљежена саобраћајним знаком и без заштитне ограде, а на мјесту које је због густог растиња било слабо видљиво - рекли су у МУП-у и додали да је увиђај обавио јавни тужилац Основног суда у Сремској Митровици.

Према њиховим ријечима, узроци саобраћајне несреће биће утврђени послије машинског вјештачења возила, анализом на дрогу и алкохол и обдукцијом тијела.

У МУП-у Србије јуче нису хтјели да потврде да ли је ријеч о Слађани Гудураш, а из сједишта полиције у Београду истакли су да ће ту информацију имати тек послије обдукције и идентификације тијела.

Претпоставља се да је Слађа Гудураш у опасној кривини, највјероватније због неприлагођене брзине, изгубила контролу над возилом и слетјела са пута, те да је ту преминула од задобијених повреда. Возило нико шест дана није примијетио, јер се око кривине налазе жбуње и дрвеће.

До закључења овог броја "Гласа Српске" Слађина породица није била обавијештена о проналаску тијела.

СЛАЂА ГУДУРАШ ВОЉЕЛА БРЗУ ВОЖЊУ

Према првим информацијама, све упућује да је ријеч о Гудурашевој, јер је она у сриједу, 10. децембра, око 16.30 часова из Бијељине аутомобилом "голф 5" кренула према Београду и од тада јој се изгубио сваки траг.

Њени пријатељи и породица су сљедећи дан пријавили њен нестанак и страховали су прво да је Слађана киднапована.

Трагајући за њом полиција је направила реконструкцију њеног кретања на дан нестанка. Утврђено је да је цијели дан боравила у свом бутику "Леопард" у Бијељини, а затим се око 16.30 часова упутила за Београд. Границу је прешла на прелазу Рача око 18 часова, што су снимиле и надзорне камере Граничне полиције БиХ.

Послије тога још око пола часа је била доступна мобилним телефоном, а послије тога јој се губи сваки траг.

Према причама њених пријатеља, она је вољела брзу вожњу, а током вожње често се дописивала и остављала статусе по друштвеним мрежама.

Њени пријатељи су одмах посумњали да је Слађа отета, а као могућег киднапера означавали су њеног бившег момка Драгана Перића из Бијељине. Они су били више од годину у вези, а када га је она оставила, он ју је непрестано малтретирао те наводно и физички нападао.

Поједини портали су објавили да иза њеног нестанка стоји и познати београдски фризер Александар Каприш, а којем је помогао Перић, јер их је она наводно ухватила у "љубавном троуглу".

КАРИЈЕРА

Слађа Гудураш у шоубизнис ушла је почетком 2013. године тако што је глумила у споту Саше Матића и Цвије у пјесми "Реци брате". Послије тога појављује се у бројним телевизијским емисијама, а глумила је и у спотовима репера Ђуса и Наполеона у пјесми "Шта да радим сад" и другим.

Потом је са Ђусом снимила дует "Силикони и кубици". Убрзо након тога фотографише се за насловну страну мушког часописа СКМ у којем излазе и њене голишаве фотографије. У међувремену отвара модни студио "Леопард", а глуми и у неколико сцена у ТВ серијама "Луд, збуњен, нормалан" и "Криза".

У двије ријечи

Приведен због ношења пиштоља

ИСТОЧНО САРАЈЕВО - Полиција је привела Ц. З. код којег је пронашла пиштољ ЦЗ 6,35 милиметара за који није имао дозволу за ношење. Из ЦЈБ Источно Сарајево је саопштено да је полиција Ц. З. зауставила у Источном Сарајеву 15. децембра док је возио "ауди" и том приликом код њега пронашла оружје.

- Осумњичени је пиштољ имао за појасом, а у оквиру је било пет метака. Он је тада ухапшен, а оружје је одузето - наводи се у саопштењу.

Н. Т.

Ухапшен починилац насиља у породици

БИХАЋ - Припадници Јединице граничне полиције Изачић привели су В. Е. (52) након што је граничном контролом утврђено да је за њим расписана потрага због насиља у породици.

Из Граничне полиције БиХ је саопштено да је он ухапшен 15. децембра на међународном граничном прелазу Изачић.

- За осумњиченим В. Е. потјерницу је расписао Општински суд у Бихаћу - наводи се у саопштењу Граничне полиције БиХ.

Н. Т.

Украо "пасат" па слетио са коловоза

ВУКОСАВЉЕ - Полиција трага за непознатом особом која је у Градачцу украла аутомобил "пасат караван", а затим га слупала у општини Вукосавље, рекли су у ЦЈБ Добој.

Полиција је јуче дошла до сазнања да се поред локалног пута у мјесту Модрички Луг код Вукосавља налази "пасат" који је слетио са коловоза. Доласком на лице мјеста у возилу су затечени кључеви у контакт брави, као и личне ствари власника. Такође је утврђено да је поменути аутомобил украден 14. децембра.

Г. О.

Србија

МОЈА ВЛАДА ЋЕ БЕЗРЕЗЕРВНО ПОДРЖАТИ СРБИЈУ ТОКОМ ПРЕДСЈЕДАВАЊА ОЕБС-у 2015. ГОДИНЕ ЈЕР ВИШЕ НИЈЕ НЕПРИЈАТЕЉ АЛБАНИЈЕ.

ЕДИ РАМА, ПРЕМИЈЕР АЛБАНИЈЕ

Послије тровања димом

Радници "Колубаре" ван опасности

БЕОГРАД - Једанаест радника Рударског басена "Колубара", који су упућени на Војномедицинску академију (ВМА) због самозапаљења угља на копу Поље "Д", налазе се ван било какве здравствене опасности.

У саопштењу РБ "Колубаре" се наводи да су радници превентивно упућени на контролне прегледе на ВМА због повишеног притиска, мучнине и главобоље. Радници су због тровања димом прво збринути у локалној амбуланти, а потом су пребачени на одјељење токсикологије ВМА у Београду. Сви радници, који су прегледани на ВМА, доброг су здравственог стања и нема говора о тежим повредама, а само један радник је остао на љекарском праћењу, истиче се у саопштењу РБ "Колубаре". (Танјуг)

Шеф косовске дипломатије

Тачи тражи пријем Косова у Савјет Европе

ПРИШТИНА - Генерални секретар Савјета Европе Торбјорн Јагланд данас ће у Стразбуру примити шефа приштинске дипломатије Хашима Тачија који жели да разговара о могућем уласку Косова у Савјет Европе, рекли су извори ове европске организације.

Савјет Европе (СЕ) је јуче кратко на свом сајту објавио да ће Јагланд примити Тачија, а служба за штампу генералног секретара СЕ пренијела да ће саопштити и који је циљ сусрета Јагланда с Тачијем, који је затражио да га прими челник СЕ.

У чланству СЕ је 47 земаља, међу којима и Србија. Нека земља или територија може бити примљена у редове СЕ ако за то гласа двотрећинска већина чланица ове свеевропске организације. (Агенције)

Удружење "Рудолф Арчибалд Рајс"

Забиљежено 10.000 напада на полицију

НОВИ САД - Струковно удружење полиције "Рудолф Арчибалд Рајс" из Новог Сада саопштило је јуче да је у посљедње четири године у Србији било више од 10.000 ометања, спречавања и напада на полицајце док су обављали дужност.

Удружење је навело да је таквих кривичних дјела током десет мјесеци 2014. године у Београду било 278, Новом Саду 79, Нишу 80, док је у остатку Србије било 1.193 истих кривичних дјела.

- Напади на полицајце су све чешћи, а последице све теже. Када неко лице нападне полицајца, јасно је да таква индивидуа сама по себи представља опасност за сваког грађанина - наводи се у саопштењу. (Агенције)

ДОБРА ВИЈЕСТ

БЕОГРАД

Српска асоцијација менаџера уручила је јуче специјално признање за лични хумани чин Маријани Милосављевић, која је колегиници новинарки донирала бубрег.

КУРШУМЛИЈА

Ж. А. (34) из Куршумлије осумњичен је да је претукао свог оца. Сумња се да је Ж. А. у породичној кући вербално вријеђао и физички напао оца, нанијевши му тјелесне повреде.

ЛОША ВИЈЕСТ

"Хјуман рајтс воч" упутио захтјев Федерики Могерини

На злоупотребе и корупцију у мисији EULEX указала британски судија Марија Бамије
ФОТО: АРХИВА

Бивши предсједник Судског вијећа EULEX-а Франческо Флори наводно је од особе албанске националности примио 370.000 евра мита

Главни тужилац EULEX-а Јарослава Новотна спријечила истрагу о судији Флорију. Новотна се наводно састајала са оптуженима за убиство

Проширити истрагу EULEX-у

РЕЗУЛТАТИ УНУТРАШЊИХ ИСТРАГА У EULEX-у ЗАТАШКАНИ

Истрага не би смјела да се ограничи на случајеве корупције на које је указао тужилац, већ би требало да обухвати све досадашње озбиљне оптужбе за корупцију, рекла Лајхтова

БРИСЕЛ - Организација за људска права "Хјуман рајтс воч" (ХРВ) затражила је јуче у отвореном писму од високог представника Европске уније за спољну политику и безбједност Федерике Могерини да прошири истрагу о злоупотребама и корупцији у мисији EULEX на Косову.

У писму које је потписала директор европског огранка ХРВ-а Лоте Лајхт изражава се забринутост због тешких оптужби о злоупотребама и корупцији у EULEX-у које су у серији текстова објавили приштински медији, а поткријепила EULEX-ов тужилац Марија Бамије, која је затим смијењена.

Директор ХРВ-а Лајхтова поздравила је одлуку Могеринијеве од 10. новембра да именује независног истражитеља Жан-Пола Жака да испита ове оптужбе, али упозорава да његов мандат треба проширити.

- Истрага не би смјела да се ограничи на случајеве корупције на које је указао тужилац, већ би требало да обухвати све досадашње озбиљне оптужбе за корупцију, а резултат би требало да буде доступан јавности - поручила је Лоте Лајхт.

Она је у писму подсјетила да паралелну истрагу води и европски омбудсман Емили О'Рајли, која је недавно утврдила да су ранији резултати унутрашњих истрага у EULEX-у заташкавани, док је један исцрпан извјештај из 2012. године нестао без трага.

ИЗВЈЕШТАЈ О EULEX-у ИЗ 2012. НЕСТАО БЕЗ ТРАГА

Сем тога, Лајхтова захтијева да се истрага усмјери и на наводне пријетње функционера EULEX-а упућене новинару приштинског листа "Коха" Вехбију Катајзију који је аутор текстова о корупцији.

Катајзи тврди да су службеници EULEX-а тражили од њега да обустави писање о корупцији и да им преда сва документа до којих је дошао и пријетили су му кривичним прогоном ако то одбије. Из EULEX-а су демантовали да је новинару пријећено. (Агенције)

Зоран Милошевић, члан конзилијума љекара који лијече лидера радикала

Шешељ ће морати на операцију јетре

Војислав Шешељ

БЕОГРАД - Хирург Зоран Милошевић, члан петочланог конзилијума љекара који лијече лидера радикала Војислава Шешеља, рекао је јуче да је интервенција на јетри, због постојања двије метастазе, извјесна, али да се још не зна када ће она бити обављена.

- Време када ће Шешељ морати да буде оперисан, као и обим те операције, биће одређени у зависности од промена које се буду догађале наредних недјеља и мјесеци, о чему ће конзилијум одлучивати сваког мјесеца - рекао је Милошевић.

Напомињући да је интервенција извјесна, Милошевић је навео да је за сада одлука конзилијума "да се пацијент препусти тесту времена".

- Конзилијум ће све налазе проверавати мјесечно и спремни смо да на сваку промену реагујемо, али ако се ништа не буде мењало, чекаћемо бар још три мјесеца. Тада ће проћи година од Шешељеве прве операције и само једне примљене хемотерапије - рекао је Милошевић.

ШЕШЕЉ СЕ БРЗО ЗАМАРА, ГУБИ НА ТЕЖИНИ И ОТЕЖАНО ДИШЕ

Подсјећајући да највећи Шешељев здравствени проблем представљају двије метастазе на јетри, Милошевић је истакао да пацијент има и даље повишену тјелесну температуру.

Он је навео да је Шешељево здравствено стање, физички и психички, на задовољавајућем нивоу, али ипак, брзо се замара, губи на тежини и отежано дише. (Агенције)

ДРЖАО ДЕСЕТ ПУШАКА У СТАНУ

ШИД - Полиција је приликом претреса стана А. М. (69) у Шиду пронашла и одузела укупно десет пушака, 225 комада пушчане и пиштољске муниције различитог калибра и три ручно прављене пушчане цијеви, саопштило је јуче Министарство унутрашњих послова Србије. Одузета су три ловачка карабина, три аутоматске пушке, три ловачке пушке и једна полуаутоматска, све у нелегалном посједу, наводи се у саопштењу. По налогу надлежног тужиоца осумњиченом је одређено задржавање до 48 часова. (Агенције)

Вијести

Грачаница
Србин ухапшен због пуцњаве

ГРАЧАНИЦА - Косовска полиција саопштила је јуче да је у Грачаници ухапсила једног Србина због пуцњаве из аутоматске пушке која му је заплијењена заједно са одређеном количином муниције.

Србин који је, како наводи полиција, био у алкохолисаном стању пуцао је из аутоматске пушке а полиција га је ухапсила на лицу мјеста након што је признао кривицу. (Танјуг)

Краљево
Заплијењене цигарете са Косова

КРАЉЕВО - Цариници из Одјељења за сузбијање кријумчарења из Краљева су у сарадњи са криминалистичком полицијом из Рашке спријечили кријумчарење 100.000 комада цигарета са косовским акцизним маркицама.

Полицајци су посумњали да се у аутобусу на линији Косовска Митровица - Београд, нешто крије, потом су позвали царинике који су открили цигарете. (Агенције)

Лозница
Пронађени илегални имигранти

ЛОЗНИЦА - Шабачки полицајци су, у сарадњи са граничном полицијом, пронашли илегалне имигранте у Лозници. Три особе ухапшене су због кријумчарења људи. Страни држављани, који без легалног основа бораве у Србији, пронађени су приликом претреса једног стана у околини Лознице. (Агенције)

Министри ЕУ у закључцима нису навели конкретан временски оквир за отварање првих поглавља
ФОТО: ТАНЈУГ

Министри спољних послова држава чланица ЕУ

Похвале Србији за реформе

Савјет ће наставити да надгледа континуирани ангажман Србије на видљивом и одрживом напретку у нормализацији односа са Косовом, наведено у тексту

БРИСЕЛ - Министри спољних послова држава чланица Европске уније у нацрту закључака, који се односе на Србију, похваљују напредак који је Влада остварила на пољу унутрашњих реформи, као и на нормализацији односа Београда и Приштине, али се указује да има недовршеног посла.

- Савјет ће наставити да надгледа континуирани ангажман Србије на видљивом и одрживом напретку у нормализацији односа, укључујући примјену свих досад постигнутих споразума у доброј вјери, како би и Србија и Косово напредовали на европском путу - наведено је у тексту који је јуче требало да буде званично усвојен.

У нацрту се каже и да поглавље 35, које се односи на процес нормализације, треба да буде отворено међу првима и да напредак на том пољу треба да буде везан за напредак у осталим поглављима, а исто важи и за поглавља 23 и 24, која су везана за владавину права.

СРБИЈА ТРЕБА ДА УСКЛАДИ СВОЈУ СПОЉНУ ПОЛИТИКУ СА ЕУ

У закључцима се, међутим, не наводи конкретан временски оквир за отварање првих поглавља.

Осим тога, Србија се позива да настави прогресивно да усклађује своју спољну политику са ЕУ.

Европски комесар за сусједску политику и преговоре о проширењу Јоханес Хан изјавио је да ће Србија моћи отворити прва поглавља у преговарачком процесу тек након што примијени све што је предвиђено бриселским споразумом.

- Остао је низ ствари које треба примијенити, и то сам јасно објаснио властима Србије током недавне посјете Београду - рекао је Хан у паузи засједања Министарског савјета.

Комесар је изјавио да то што у Приштини неколико мјесеци није било владе не представља изговор за одгађање спровођења оних ставки које Србија сама може да изведе.

- Исто важи и за Косово, које такође није испунило све што је договорено - указао је комесар.

Шефови дипломатија земаља чланица Европске уније у Нацрту закључака о Косову затражили су спровођење обавеза за оснивање Специјалног суда за злочине Ослободилачке војске Косова (ОВК).

- Савјет позива Косово да као приоритетно питање спроведе политичке обавезе за оснивање специјалног суда, који ће разматрати случајеве проистекле из истраге Специјалних истражних оперативних снага, усвајањем свих неопходних законских измјена - наведено је у Нацрту закључака о Косову.

У Нацрту закључака о Косову, поред осталих питања којима се бави ЕУ, очекује се позитивна оцјена формирања косовских институција након шестомјесечне блокаде, али и спровођење реформи у јавној администрацији, обезбјеђивање независности судства, борба против корупције и организованог криминала, наставак дијалога са Београдом, као и спровођење свих досадашњих споразума. (Агенције)

ПАЈТИЋ

Предсједник Демократске странке Бојан Пајтић састао се јуче са делегацијом Сената Италије и том приликом истакао да је улога те странке била пресудна за покретање процеса европских интеграција Србије прије 14 година. Пајтић је у разговору са амбасадором Италије у Србији Ђузепеом Манцом и сенаторима Ванином Китијем, Ђованијем Мауром и Пјетром Лиуцијем, казао да је ДС посвећен уласку Србије у Европску унију.

Србија укратко

Јахјага: Тачијева влада била неефикасна

ПРИШТИНА - Предсједник Косова Атифете Јахјага оцијенила је јуче да су грађани Косова изгубили повјерење у косовске институције због неефикасности владе.

Јахјага се заложила за "слободну конкуренцију и распуштање картела и монопола, што ће омогућити свеобухватни одрживи економски раст, који ће се ослањати на слободну иницијативу и истраживање развоја". (Агенције)

Ухапшен највећи шверцер људи на Балкану

ЗАЈЕЧАР - Зајечарска полиција ухапсила је јуче Нинослава Хорвата (39) из Кладова, највећег кријумчара људи на Балкану, и одређен му је притвор до 30 дана.

Хорват је био на челу организоване криминалне групе која је недјељно из Бугарске преко Србије у земље ЕУ шверцовала око 100 емиграната афро-азијског поријекла. Хорватова група је илегалце пребацивала за суму од 200 до 250 евра по особи, а зависило је искључиво од броја "путника". Претпоставља се да је његова криминална група преко границе прошверцовала на хиљаде емиграната. Он је стари знанац полиције, против њега је поднијето на десетине кривичних пријава. (Агенције)

Укинута ванредна ситуација у седам села

СВРЉИГ - Ванредна ситуација која је уведена због невремена и проблема у снабдијевању струјом укинута је јуче у седам сврљишких села, саопштено је са сједнице Штаба за ванредне ситуације у тој општини.

Ванредна ситуација уведена је 7. децембра у селима Буч, Тијовац, Луково, Манојлица, Бурдимо, Околиште и Влахово.

Невријеме је причинило велику материјалну штету. (Танјуг)

Регион

МИНИСТРИ, НЕМОЈТЕ СИЛОВАТИ ТРОШЕЊЕ НОВЦА.

БРАНКО ГРЧИЋ, ПОТПРЕДСЈЕДНИК ВЛАДЕ ХРВАТСКЕ

Ухапшена тројица Подгоричана

Украјинцима украли 10.500 евра

ПОДГОРИЦА - Црногорска полиција ухапсила је тројицу Подгоричана, осумњичених да су од два украјинска држављанина украли торбу у којој је било 10.500 евра.

Ухапшена су лица чији су иницијали Ђ. П. (27), Б. С. (19) и В. Л. (17), саопштено је из црногорске Управе полиције.

Они су осумњичени да су у четвртак у улици 4. јула у Подгорици напали украјинске држављане В. П. и А. Л., отели им торбу у којој се налазило 10.500 евра, лаптоп, пасош и мобилни телефон, а потом побјегли са лица мјеста.

Полиција је предузела све мјере да би расвијетлила догађај и осумњичени су ухапшени. Код Ђ. П. је пронађен украдени лаптоп, који је враћен власнику. (Срна)

Формирање власти у Херцег Новом

Милић нуди коалицију Избору и Новској листи

ХЕРЦЕГ НОВИ - Лидер Социјалистичке народне партије (СНП) Срђан Милић позвао је јуче представнике двије грађанске листе у Херцег Новом, Избор и Новску листу, да што прије конституишу власт у том граду, наводећи да СНП нема ниједан захтјев.

Досадашња власт коалиције СНП-ДФ-НС је доживјела прави дебакл јер је са ранијих 18 мандата пала на осам.

Грађанска листа Избор, чији је носилац листе Душан Радовић Крушо, освојила је девет мандата, а Новска листа два мандата. Милић је подсјетио да су представници тих листа током изборне кампање наглашавали да неће ићи у постизборну коалицију са ДПС-ом. (Агенције)

Одбијен захтјев Велибора Џомића

Свештеник СПЦ мора да напусти Црну Гору

ПОДГОРИЦА - Подручна јединица Министарства унутрашњих послова је прије неколико дана донијела седмо рјешење којим се одбија захтјев за одобрење привременог боравка у Црној Гори по основу спајања породице протојерејеу ставрофору Велибору Џомићу, координатору Правног савјета Митрополије црногорско-приморске.

- За скоро четири године трајања овог поступка, Подручна јединица МУП-а у Подгорици је донијела седам првостепених одбијајућих рјешења и један закључак, МУП је донио осам другостепених рјешења, а Управни суд три пресуде којима су рјешења поништавана због незаконитости - наводи Џомић. (Агенције)

ДОБРА ВИЈЕСТ

ПОДГОРИЦА

У Црној Гори током ове године уништено је 105 тона убојитих средстава у оквиру "Мондем" програма који се односи на безбједно рјешавање вишка убојито-борбених средстава.

СКОПЉЕ

У фабрици за производњу апарата за домаћинство "Копер" у Криволаку код Неготина у Македонији избио је пожар у којем је начињена материјална штета. Пожар је избио у магацинском простору.

ЛОША ВИЈЕСТ

ЗАХУКТАВА СЕ ПРЕДСЈЕДНИЧКА ТРКА У ХРВАТСКОЈ

Јосиповић има највећу присутност у онлајн медијима, захваљујући својим предсједничким дужностима

ФОТО: АРХИВА

КАНДИДАТИ СЕ НАЈВИШЕ СПОМИЊУ НА "ТВИТЕРУ"

Топи се подршка Јосиповићу

У позитивнијем контексту све више се спомињу кандидати Милан Кујунџић и Иван Синчић

ЗАГРЕБ - Предсједничка трка у Хрватској се захуктава, а кандидати све више заузимају и онлајн свијет, гдје се највише спомињу кандидати Социјалдемократске партије (СДП) Иво Јосиповић и Хрватске демократске заједнице (ХДЗ) Колинда Грабар-Китаровић.

Анализа Медиатулката алата за праћење медија показала је како према броју спомињања предњаче Јосиповић и Грабар-Китаровић, али да се и кандидати Савеза за Хрватску Милан Кујунџић и "Живог зида" Иван Синчић ипак спомињу у позитивнијем контексту.

Занимљиво је да "Твитер" корисници активније спомињу кандидате од "Фејсбук" корисника.

Иако Иво Јосиповић има највећу присутност у онлајн медијима, захваљујући својим предсједничким дужностима, остали кандидати га сустижу па Синчић има двоструко више спомињања од прошле седмице.

Иако је у првој седмици праћења инфографика указала да се о предсједничким кандидатима расправља и на форумима, ове седмице је на тим каналима наступила тишина.

Гласачки листићи за предсједничке изборе, који ће у Хрватској бити одржани 28. децембра, одштампани су и биће послати у иностранство и удаљеније дијелове земље, попут острва, саопштила је Државна изборна комисија Хрватске.

До краја седмице листићи ће бити послати свим општинским и градским изборним комисијама.

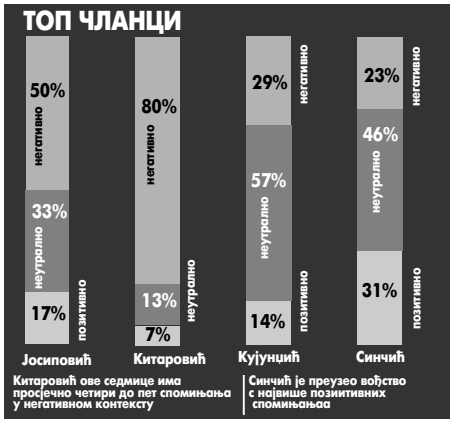

ОДШТАМПАНИ ГЛАСАЧКИ ЛИСТИЋИ

Гласачки листићи су бијеле боје и на њима су абецедним редом наведена имена четворо кандидата за предсједника Републике - Колинда Грабар-Китаровић (ХДЗ), Иво Јосиповић (СДП), Милан Кујунџић (Савез за Хрватску) и Иван Синчић (Живи зид). Шести по реду предсједнички избори су расписани за 28. децембар, док би други круг избора, ако до њега дође, био одржан 11. јануара наредне године. (Агенције)

Нова расправа у случају "Планинска" заказана за фебруар

Болест одгађа суђење Санадеру

ЗАГРЕБ - Суђење бившем хрватском премијеру и предсједнику Хрватске демократске заједнице (ХДЗ) Иви Санадеру, у случају "Планинска", поново је јуче одгођено због његовог здравственог стања, а нова расправа заказана је за 3. фебруар.

Санадер и његова одбрана тражили су поштеду због истих срчаних проблема које је имао и раније.

Санадер је казао да има исте симптоме као раније те да данас треба да обави нову претрагу срца, такозвани холтер.

- Зато вас молим за поштеду - казао је Санадер судском вијећу.

САНАДЕР: МОЛИМ ЗА ПОШТЕДУ, МОРАМ ОБАВИТИ ХОЛТЕР

У случају "Планинска" он је осумњичен да је примио 17 милиона куна (2,2 милиона евра) провизије, пошто је Министарство регионалног развоја купило зграду од фирме бившег ХДЗ посланика и власника месне индустрије Стјепана Фиолића.

Причу о Санадеровом милионском миту, које му је однио у кутији за виршле, први је изнио управо Фиолић, који сада са Санадером дијели оптуженичку клупу.

Оптужбе у случају "Планинска" је, осим Фиолића, признао и бивши Санадеров министар Петар Чобанковић, који је послије нагодбе с Тужилаштвом осуђен на рад за опште добро. (Агенције)

Свијет

TOP STORIES CNN

"Фејсбук" развија нову апликацију која би програмом за препознавање садржаја, требало да разликује фотографије које су "нормалне" од оних које корисници те друштвене мреже објављују у пијаном стању и које их могу довести у непријатну ситуацију "дан послије". Идеја се заснива на чињеници да под утицајем алкохола корисници најчешће нису у стању да процијене које су фотографије прикладне за објављивање.

ДОБРА ВИЈЕСТ

УКРАЈИНА

Међународни аеродром у Харкову, на истоку Украјине, од јуче је оперативан након што је три дана био затворен из безбједносних разлога. Аеродром у Харкову затворила је Државна ваздухопловна служба Украјине 13. децембра.

Вијести

Турска

Навијачима доживотна робија?

АНКАРА - Суђење за 35 навијача Бешикташа, који су осумњичени за покушај пуча против режима Рецепа Тајипа Ердогана, почело је јуче у Истанбулу, а државно тужилаштво захтијева доживотне казне. Испред суда се окупило на стотине навијача, чак и ривалских клубова Бешикташа, у знак солидарности са оптуженима. Антивладини протести избили су лани широм Турске, а повод за то је био план за изградњу тржног центра на мјесту парка Гези у Истанбулу. (Агенције)

САД

Американци оправдавају методе СІА

ВАШИНГТОН - Већина Американаца, њих 51 одсто, сматра да је оправдано коришћење тортуре током саслушавања осумњичених за тероризам, а 29 одсто оправдава методе СІА. То су резултати истраживања које је спровео Центар за истраживање "Пју". Око 56 одсто Американаца сматра да је употреба тортуре довела до откривања информација којима су спријечени терористички напади. (Агенције)

ЈАПАН

Јапанско Министарство пољопривреде потврдило је јуче присуство веома патогеног вируса птичијег грипа Н5 на живинарској фарми у префектури Мијазаки, на југозападу Јапана. Око 4.000 перади биће уништено.

ЛОША ВИЈЕСТ

ОД МАЛИХ НОГУ ПОХАЂАЈУ "МИС ФАБРИКЕ"

Уче како да ходају и да се понашају

ФОТО: АГЕНЦИЈЕ

Дјевојке без размишљања иду под нож

Екстремни захвати

Венецуеланки зарад љепоте

Ваде чиријева да би постале мисице

Дјевојчице са само 12 година иду на операције козметичке хирургије да би подигле стражњицу и средиле нос, спроводе екстремне дијете и чак уклањају дијелове органа

ПРИРЕДИО: БОРИС ЂУРИЋ
borisdj@glassrpske.com

КАРАКАС - У Венецуели, гдје су многи опсједнути побједама на међународним такмичењима као што су избори за мис свијета и мис универзума, тинејџерке гладне славе предузимају шокантне кораке да би постале љепотице.

Дјевојчице у тој земљи, од којих неке имају само 12 година, иду на операције козметичке хирургије да би подигле стражњицу и средиле нос, спроводе екстремне дијете и чак уклањају дијелове чиријева, да би храна пролазила кроз њих без апсорбовања. Неке од њих одлучују се за метод ушивања пластичних мрежица на језик да не би могле јести чврсту храну, као и ношење пластичних одлива за струк који им помажу да постигну савршену линију.

Забиљежен је и примјер деветогодишње дјевојчице која је ишла на третман са хормонским инјекцијама које заустављају нормални развој дјеце, да би њене ноге могле дуже расти.

Оно што згрожава свијет је да све то раде под будним оком својих мајки.

ЉЕПОТА КЉУЧ УСПЈЕХА

- Свака дјевојчица у Венецуели сања да буде мис. Када живите у земљи гдје лијепа жена има више шансе за остваривање каријере него неко ко, на примјер, има снажну радну етику или образовање, онда сви мисле да ништа није важније од љепоте - каже Марија Тринидад из невладине организације "Не биополимерима".

Међутим, многи родитељи виде љепоту као излаз из сиромаштва и биједе и чине све за своје кћерке да успију у животу уз помоћ љепоте. Они узимају кредите и улазе у дугове да би финансирали операције естетске хирургије и школовање на некој од академија за љепоту.

Популарно назване "мис фабрике", академије уче дјевојке како да се крећу на модној

писти, ходају у високим потпетицама, уче их манирима и лијепом понашању. Такође, им дају савјете како да постигну стандарде за љепотице, који се односе на обим груди, струка и кукова. Оне путују сатима из руралних дијелова земље да би проводиле неколико дана седмично у академији. Неке од полазница имају само четири године.

- Већина дјевојака долази из породица са ниским примањима и често преживљавају са 50 долара мјесечно - каже директор академије Беланказар Александар Веласкез.

Многе дјевојке предузимају екстремне кораке да би освојиле неку од титула. Неке од њих напуштају школу и раде три или четири различита посла да би платиле академију, шминкања и операције.

УЗИМАЈУ КРЕДИТЕ И УЛАЗЕ У ДУГОВЕ ЗБОГ ОПЕРАЦИЈА

- Оне знају да траже момке који имају новац и када им га извуку онда их шутну и налазе друге. Наравно, оне су лијепе тако да немају проблема да приволе момке на дружење - додаје Веласкез.

Чињеница је да је Венецуела произвела више побједника на међународним такмичењима љепоте него било која друга држава, што за њу представља својеврсни национални понос. Дјевојке и жене Венецуеле су до сада шест пута биле мис свијета, седам мис универзума, шест мис интернешнл и два пута мис Земље.

Такмичење за избор мис Венецуеле један од највећих годишњих догађаја и путем телевизије га прате двије трећине од 30 милиона становника. Када је 2005. године тадашњи предсједник Уго Чавез накратко прекинуо пренос овог такмичења, на хиљаде људи је изашло на своје балконе и кровове зграда протестујући због прекида.

Ипак, за многе покушај да постану најљепше жене свијета завршава разочарењем, а понекад и трагедијом. На десетине тинејџерки годишње умире од екстремних метода за уљепшавање, посебно због операција естетске хирургије.

Венецуеланске власти недавно су покренуле кампању којом упозоравају дјевојчице на опасности од инјекција течног силикона који се убризгава у стражњице, које касније могу довести до фаталног исхода.

Опсежна потрага у Пенсилванији

Полиција тражи шестоструког убицу

ФИЛАДЕЛФИЈА - Полиција Филаделфије и даље трага за ветераном из Ирака који је осумњичен да је убио шест чланова породице у мјесту Пенсбург, у држави Пенсилванији.

Нападач Бредли Вилијам Стоун (35) извео је нападе на најмање три мјеста. Полиција је претходно саопштила да се Стоун забарикадирао у кући у Саудертону, гдје је нађено једно од тијела. Окружни тужилац Риса Ветри Ферман саопштила је на конференцији за новинаре да полиција још не зна гдје се осумњичени налази. Потрага за Стоуном усредсриређена је на околину Пенсбурга, чијим становницима је савјетовано да остану у својим домовима и да не излазе. Стоун је осумњичен за убиство своје бивше жене и њене сестре, бивше таште и таста и још два члана породице, укључујући и дјевојчицу (14). (Рojтерс)

САД

Обамина кћерка ипак није трудна

ВАШИНГТОН - Гласине да је Малија, малољетна кћерка америчког предсједника Барака Обаме, у другом стању уздрмала је интернет, али се ипак испоставило да је ријеч само о гласини. Вијест је прво објављена на порталу "Empire News" и то прије двије седмице. Након тога, иста вијест осванула је и на лажном профилу "Fox newsa" и попут урагана допрла до великог броја људи. Кћерка бившег предсједника САД Џорџа Буша, Дена Буш Хагер рекла је да саосјећа са Малијом. (Агенције)

ЦРНИ БИЛАНС

Убијено 66, отето 119 новинара

ПАРИЗ - Укупно 66 новинара убијено је током 2014. године, што је мање него 2013, али се повећао број отмица на 119 киднапованих новинара, док је 40 још у заточеништву, саопштила је јуче у Паризу међународна организација за заштиту новинара "Репортери без граница" (RSF). Током прошле године убијен је 71 новинар, 87 их је отето, наводи се у годишњем извјештају организације и додаје да се у овој години биљеже различити облици екстремног насиља, као што је одсијецање главе двојици новинара. (Агенције)

Калињинградска област

Ванредна вјежба руске армије

МОСКВА - Предсједник Русије Владимир Путин наложио је почетком мјесеца ванредну војну вјежбу у Калињинградској области, на крајњем западу земље, која је одржана од 5. до 10. децембра, саопштило је јуче руско Министарство одбране.

У саопштењу се наводи да је та ванредна војна вјежба, у којој је учествовало 9.000 војника и више од 55 војних бродова, спроведена да би се тестирала борбена спремност војске у Калињинграду, руској ексклави која граничи са чланицама NATO-а Литванијом и Пољском. Русија је одржала већи број ванредних војних вјежби откад су се односи са Западом нагло погоршали услед украјинске кризе. (Агенције)

ТЕРОРИСТИЧКИ НАПАД У ПАКИСТАНСКОЈ ШКОЛИ

Талибани у убили ви

Покушали смо да затворимо врата учионице, али нападач их је разбио. Сакрили смо се под столове и столице, али пуцали су нам у главе и ноге. Убили су свакога ко се помјерио, рекао дјечак који се спасио

ПЕШАВАР - Наоружани талибани напали су јуче војну школу у Пешавару, гдје су убили најмање стотину ђака и још око 30 запослених и војника, који су учествовали у акцији спасавања ученика.

Операција ослобађања школе завршена је послије седам часова пуцњаве, а страхује се да биланс жртава није коначан, јер је много ученика повријеђено.

Полиција је потврдила да је ликвидирала шесторицу терориста, а поједини медији објавили су да их је у акцију кренуло десетак. Предсједник владе пакистанске провинције у којој се догодио напад Первез Катак рекао је да је у сукобима талибана и полицајаца повријеђен отприлике једнак број дјеце колико их је и страдало.

- Талибани су упали у војну школу у граду на сјеверозападу Пакистана и почели насумице да пуцају - изјавио је полицијски званичник. Убрзо су дошли војници који су узвратили на напад талибана.

Пет или шест нападача ушло је у војну школу тако што су се маскирали и обукли униформе обезбјеђења. Пуцњава и експлозије чуле су се и када су снаге одбране опколиле школу.

Талибани су узели за таоце око 500 ученика и професора, извјештачи са лица мјеста су школу надлијетали хеликоптерима, а хитна помоћ стално је одвозила повријеђене ученике.

Велики број ученика успио је да побјегне, а многе су извели војници. Ђаци који су побјегли из школе испричали су да су талибани улијетали у учионице и пуцали на све што се креће.

- Покушали смо да затворимо врата учионице, али нападач их је разбио. Сакрили смо се под столове и столице, али пуцали су нам у главе и ноге. Убили су свакога ко се помјерио, па нисмо излазили - испричао је дјечак.

Ширен Калид Вадуд рекла је да је кћерка њене пријатељице била у школи када је нападач улетио у разред.

- Правила се да је мртва. Кад је убица напустио разред, потрчала је и успјела да побје-

6
терориста ликвидирано

500
талаца држали талибани

ЕКСПЛОЗИЈЕ И ПУЦЊАВА ОДЈЕКИВАЛИ У ШКОЛИ

Бијег из школе

Аустралија жали за жртвама талачке кризе

Сиднејски отмичар био опсједнут екстремизмом

СИДНЕЈ - Премијер Аустралије Тони Абот каже да је отмичар, који је држао таоце у једном сиднејском кафеу, био заслијепљен екстремизмом.

Абот је јуче одржао конференцију за новинаре по окончању вишечасовне драме у кафеу "Линт" у центру Сиднеја, гдје је отмичар држао 40 талаца. Епилог драме је троје мртвих, међу којима отмичар и двоје талаца и четворо рањених.

- Овакви догађаји показују да је чак и земља слободна, отворена, великодушна и сигурна, као што је наша, рањива на дјела политички мотивисаног насиља - рекао је Абот.

Аустралијски премијер и његова супруга Марџи, дан послије драме у сиднејском локалу, положили су цвијеће на импровизовано мјесто за сјећање на жртве отмице.

ПОЈАЧАНЕ МЈЕРЕ БЕЗБЈЕДНОСТИ

Велики број уплаканих грађана полагао је букете цвијећа испред кафића "Линт", а аустралијске муслиманске организације су осудиле чин отмице.

Аустрија је, након недавног позива Исламске државе својим симпатизерима на Западу да изврше нападе, појачала мјере безбједности. (Агенције)

Крв и повријеђени на све стране
ФОТО: АГЕНЦИЈЕ

ОСУДЕ НА "ТВИТЕРУ"

Људи широм свијета са згражавањем реагују на "Твитеру" и другим друштвеним мрежама на овај масакр, осуђују зликовце који убијају дјецу само зато што она иду у школу и дају информације. Сусједна Индија била је међу првима који су почели да извјештавају о овом страшном масакру дјеце. Министар унутрашњих послова Раиант Синг објавио је на "Твитеру" да најоштрије осуђује напад на школу у Пешавару.

Очајни родитељи траже дјецу

Војска опколила школу

у крвавом походу ше од 100 дјеце

гне. Она је једина из разреда којој је то успјело. Рањена је у ногу, али, на срећу, није озбиљно. У болници је и веома је уплашена - рекла је Пакистанка.

Родитељи су очајнички настојали да пронађу дјецу, а многи су у школи имали више од једног дјетета. Неки од родитеља који су пронашли тијела своје дјеце одвозили су их кућама својим возилима. Љекар у пешеварској болници "Леди Ридинг" казао је да су неки ученици упуцани у главу и прса, а неки су погинули у самоубилачком бомбашком нападу на школском игралишту. Већина жртава млађа је од 15 година.

Болницама у Пешавару понестало је крви и сви становници позвани су на добровољно даривање да би се спасили животи рањене дјеце.

Пакистански медији су јавили да су се нека дјеца спасила сакривајући се испод хрпе тијела убијених школских другара.

ТЕРОРИСТИ ОБУКЛИ УНИФОРМЕ ОБЕЗБЈЕЂЕЊА

ОДМАЗДА

Портпарол талибана Мохамед Курасани је у телефонском позиву пакистанским медијима преузео одговорност за овај напад и навео да је он изведен у знак одмазде због напада пакистанске војске на породице милитаната.

- Одлучили смо да нападнемо баш војну школу, зато што влада убија наше породице и жене. Желимо да и они осјете бол какав смо и ми осјетили - рекао је Курасани.

Новинари који су били на мјесту догађаја потврдили су да се у школи чула пуцњава из ватреног оружја док су је окруживали припадници пакистанске војске, а изнад школе су летјели војни хеликоптери.

- Налазили смо се испред школе када је одједном почела пуцњава и свуда је настао хаос. Чули су се крици ученика и професора - рекао је возач школског аутобуса Јамшед Кан.

Терористи су дјецу доводили у велику просторију гдје би их убијали и одлазили по нову групу.

Један од радника у школи је рекао да су, у први мах, када су се нападачи појавили, помислили да се дјеца играју.

- Онда смо видјели оружје и почели смо сви да бјежимо у учионице - рекао је. Он је додао да су талибани улазили у сваку учионицу и пуцали.

Пакистански премијер Наваз Шариф осудио је напад талибана на војну школу у Пешавару и рекао да ће лично надгледати безбједносну операцију на лицу мјеста.

- Не могу да останем у Исламабаду. Ово је национална трагедија коју су изазвали дивљаци. То су била моја дјеца. Ово је мој губитак. Ово је губитак за земљу. Крећем за Пешавар и лично ћу надгледати операцију - рекао је премијер, који је прогласио тродневну националну жалост.

Пешавар је посљедњих година честа мета напада милитаната.

Талибани су 2012. године упали у школски аутобус у пакистанској долини Сват и у главу упуцали дјевојчицу Малалу Јусуфзаи, која се борила за права дјеце на образовање. Пребачена је у болницу у Великој Британији и успјела је да преживи. (Агенције)

Свијет укратко

Дјевојчица и жене кренуле у џихад

МАДРИД - Седам особа је ухапшено у Шпанији и Мароку у полицијској акцији разбијања мреже жена и дјевојака које су приступиле џихадистичкој групи Исламска држава (IS) у Ираку и Сирији.

Ухапшене су четири жене, укључујући дјевојку од 19 година и дјевојчицу од 14 година, и три мушкарца. Претпоставља се да би жене одмах биле удате или би кувале екстремистима, јер жене не учествују директно у борбама. Хапшења су изведена у Барселони, затим у шпанским сјеверноафричким енклавама Сеута и Мелиља. (Агенције)

Лукашенко незадовољан односом са Русијом

МИНСК - Предсједник Бјелорусије Александар Лукашенко рекао је јуче да очекује објашњење од Русије о односу према Бјелорусији и изразио увјерење да се међу земљама накупило много проблема, који морају да се рјешавају.

- Понашање нашег источног брата не може да не изазове забринутост. Али ми ипак из тога нећемо изводити никакве закључке, укључујући и мене, прије разговора с предсједником Русије - рекао је шеф бјелоруске државе на сједници Савјета безбједности. Према његовим ријечима, бјелоруске власти су констатовале да главне пријетње земље леже у привреди. (Танјуг)

Наложена обдукција тијела Шокенхофа

БЕРЛИН - Административни суд Равензбурга је, по овлашћењу Државног тужилаштва, наложио обдукцију тијела Андреаса Шокенхофа, политичара Хришћанско-демократске уније (ЦДУ), који је протеклог викенда изненада преминуо у 57. години живота у својој кући у том граду.

Српској јавности и политичарима био је познат прије свега по изношењу такозваних "седам берлинских услова" за Србију на путу ка ЕУ. Био је познат и по томе што је једном, јавно и храбро, признао своју муку са алкохолом. (Агенције)

Бањалука

Вијести из породилишта

5 дјевојчица
2 дјечака

Гробља у граду претрпана, а у Врбањи још нису почели са укопима

Само шест мјеста на Градском гробљу

Ако ускоро са градом не потпишемо уговор у којем нам се новоизграђено гробље даје на управљање, доћи ћемо у ситуацију да нећемо имати гдје да сахрањујемо покојнике, казао Милаковић

ПИШЕ: ДАНИЈЕЛА СТОКАНИЋ
danijelas@glassrpske.com

Градско гробље у насељу Побрђе тренутно располаже са свега шест слободних гробних мјеста и свега три гробнице, што је довољно само за ову седмицу.

Рекао је ово "Гласу Српске" директор предузећа "Градско гробље" Недељко Милаковић и додао да би проблем са слободним мјестима могао да настане већ од идућег понедјељка.

- Ако ускоро са градом не потпишемо уговор у којем нам се новоизграђено гробље у Врбањи даје на управљање, доћи ћемо у ситуацију да нећемо имати гдје да сахрањујемо покојнике - казао је Милаковић.

Додао је да су сви предуслови за склапање уговора испуњени.

- Управа "Градског гробља" се преселила у нове просторије на новоизграђеном комплексу у Врбањи још у септембру. Поред тога, у међувремену смо изградили 70 гробница и око 200 гробних мјеста. Наручили смо и сву потребну погребну опрему, али узалуд све, без уговора нема сахрањивања - истакао је Милаковић.

Милаковић је нагласио да скоро сваки други дан дописом обавјештавају представнике Градске управе како се број слободних гробних мјеста свакодневно смањује.

- Више ништа не зависи од нас. Створени су сви предуслови за прве сахране у Врбањи, чак је и Скупштина донијела сагласност о потписивању - казао је Милаковић.

Начелник Одјељења за комуналне и стамбене послове и послове саобраћаја Зоран Новаковић казао је да је недавно обишао гробља и у Врбањи и на Побрђу, те да је упознат са овим проблемима.

- Ништа није спорно, уговор јер спреман за потписивање. Једини проблем је то што је градоначелник Слободан Гаврановић одсутан из приватних разлога - рекао је Новаковић, додајући да ће ових дана овај проблем бити ријешен.

На Побрђу нема више мјеста
ФОТО: АРХИВА

Нови комплекс у Врбањи
ФОТО: АРХИВА

ЦИЈЕНЕ

Цијена неуређеног, односно класичног гробног мјеста на новоизграђеном гробљу у Врбањи сада је 994,50 КМ. Уређено гробно мјесто са бетонским оквирима кошта 1.650 КМ, а гробнице су 4.000 марака. Капацитет је 24.527 гробних мјеста и омогућиће сахрањивање у наредних 35 година. За сада је изграђено 4.200 гробних мјеста.

МАЛО СЛОБОДНИХ МЈЕСТА НА ДРУГИМ ГРОБЉИМА

Кад су у питању слободна гробна мјеста, ни у другим градским гробљима ситуација није много боља. Наиме, како су нам рекли на гробљу "Свети Пантелејмон", које се налази у Борику, тамо нема слободних гробних мјеста. Једино се нађе понеки грађанин који је већ купио или резервисао гробно мјесто у овом гробљу па га препродаје.

Гробље у Лазареву је такође поприлично попуњено, баш као и оно у Ребровцу.

РЕПЕРТОАР

БИОСКОПИ МУЛТИПЛЕКС "ПАЛАС"

ХОБИТ: БИТКА ПЕТ ВОЈСКИ 3D
Улоге: Мартин Фримен, Лук Еванс, Кејт Бланшет
Жанр: авантура, фантазија
Термини: 12, 15, 17, 18, 21, 22

ФРАНЦУСКИЊЕ
Улоге: Летиција Каста, Изабел Ађани, Ванеса Парадис
Жанр: комедија, романтична драма
Термини: 17.45, 20.15

БЕЛА И СЕБАСТИЈАН
Улоге: Феликс Басет
Жанр: породична авантура
Термини: суботом и недјељом у 11.45

РАЈСКО ПУТОВАЊЕ (синхронизовано)
Жанр: анимирани
Термини: суботом и недјељом у 13.45

КАКО СЕ РИЈЕШИТИ ШЕФА 2
Улоге: Џејсон Батман, Џејсон Судикис, Џенифер Анистон, Крис Пин, Кевин Спејси, Џејми Фокс
Жанр: комедија
Термин: 15.30

ПИНГВИНИ СА МАДАГАСКАРА 3D (синхронизовано)
Жанр: анимирани
Термини: 20, суботом и недјељом у 12.30, 14.30

ПРЕГЛУП И ПРЕГЛУПЉИ
Улоге: Џим Кери, Џеф Денијелс, Кетлин Тарнер
Жанр: комедија
Термини: 19.45, 22.30

НАРОДНО ПОЗОРИШТЕ РЕПУБЛИКЕ СРПСКЕ

Велика сцена, 20 часова
Плесни студио "Атико"
Бањалука
Сцена "Петар Кочић", 20.30 часова
"Лијепи, велики, јаки"
Комедија

БАНСКИ ДВОР - КУЛТУРНИ ЦЕНТАР

Концертна дворана, 18 часова
Полугодишњи концерт ученика Основне музичке школе "Владо Милошевић" Бањалука
Концертна дворана, 20 часова
Полугодишњи концерт ученика Средње музичке школе "Владо Милошевић"

МУЗЕЈ РЕПУБЛИКЕ СРПСКЕ

Стална поставка "Од праисторије до савременог доба"
Стална поставка "Хербар 72 врсте биљака наших крајева"
Мултимедијална изложба "Јасеновац"
Изложба "Камени свијет леденог доба"
"Велики рат 1914 - Српске земље и Европа у првој години рата"

МУЗЕЈ САВРЕМЕНЕ УМЈЕТНОСТИ РС

Изложба - Memento urbis/ Нина Тодоровић и Leistung/ Предраг Терзић, изложба траје до 11. јануара 2015.

ГРАДСКИ ВОДИЧ

Важни телефони

Информације	1185
Хитна помоћ	124, 230- 620
Ватрогасци	123
ЦЈБ	122, 337-100
Тачно вријеме	125
Метеоролошка станица	307-943
S.O.S. телефон (Линија за помоћ жртвама насиља у породици)	1264

Болнице

Паприковац	342-100
Поликлиника	247-333

Ординације

Деамедика	309-222
Јелена	324 310
фирена	235-444
Еуромедик	463-025
Mediccare	300-466
Diva Medica	434-120
Др Мећава	215-801

Превоз

Аутоб. станица	922-000
Жељез. станица	301-229
Аеродром Бањалука	535-210
Билетарница (центар)	315-867

Taxi

Инспекције

Санитарна	244-475
Тржишна	244-479
Инспекција рада	244-479
Просвјетна	334-600
Комунална	306-464
Управа за инспекцијске послове РС	334-627
Републички девизни инспекторат	300-434

Кварови

Пријава кварова	258-686
Квар. на телефонима	1275

Хотели

"Палас"	218-723
"Фортуна"	358-640
Хостел "Villa Fortuna"	066/123-456

СВЕТИ НИКОЛА ДАРУЈЕ ПУТНИКЕ

У петак од девет до 12 часова предузеће "Аутопревоз" обрадоваће најмлађе путнике поводом великог хришћанског празника Светог Николе.

- Један од возача биће Свети Никола и обилазиће наше линије како би обрадовао дјецу у аутобусима. Дијелићемо бесплатне мјесечне карте и поклоне изненађења - рекли су из овог предузећа.

Ј. П.

Завод за физикалну медицину "Др Мирослав Зотовић"

Малишани приредили приредбу за Никољдан
ФОТО: Г. ШУРЛАН

МАЛИШАНИ СЕ ОБРАДОВАЛИ ПОКЛОН ПАКЕТИЋИМА

Никољданске радости дјеце

Приредба коју су припремили наши малишани је захвалност свима онима који су током цијеле године били уз нас, казала Мандић-Ђокић

ПИШЕ: ДАНИЈЕЛА СТОКАНИЋ
danijelas@glassrpske.com

Малишани који су на рехабилитацији у Заводу за физикалну медицину "Др Мирослав Зотовић", заједно са другарима посебног одјељења ОШ "Борисав Станковић", јуче су свечано обиљежили свој омиљени празник Светог Николу и радовали се поклон пакетићима.

Ученица Основне школе "Борисав Станковић" Слађана Стефановић на приредби је глумила Баку Мразицу.

- Требало ми је, као и мојим другарима, много времена и труда за припрему ове приредбе, јер то је за нас најљепши догађај - рекла је Стефановићева, додајући да је много срећна због наступајућих празника.

Њен другар, четрнаестогодишњи Његош Михајловић са Пала, који се на приредби представио као Дједа Мраз, каже да је већ десети пут на рехабилитацији у овом заводу, али да први пут учествује на приредби.

- Много ми се свидјела улога Дједа Мраза, као и дружење са осталом дјецом - рекао је Михајловић.

Портпарол Завода за физикалну медицину и рехабилитацију "Др Мирослав Зотовић" Тања Мандић-Ђокић рекла је да је ова приредба, између осталог, и начин да захвале свима онима који током цијеле године са њима сарађују.

У ПРОГРАМУ УЧЕСТВОВАЛО 15 МАЛИШАНА

- Поред тога, и да се скрене пажња на њихове могућности и потребе. Сваке године скрећемо пажњу на неку тему, ове године смо се усмјерили на потребу адекватних ортопедских помагала, посебно инвалидских колица - рекла је Мандић-Ђокић.

На приредби је учествовало 15 малишана из Завода и Хор матичне школе, који су кроз рецитације, глуму и разне скечеве жељели да скрену пажњу на значај адекватних ортопедских помагала, посебно колица.

Дјеци су у Заводу, поводом Светог Николе, традиционално поклон пакетиће донирали Кабинет предсједника Републике Српске и компанија "m:tel", као и сви гости који су дошли на приредбу.

ТЕШАНОВИЋ

Министар породице, омладине и спорта РС Нада Тешановић присуствовала је јуче приредбама у Заводу "Др Мирослав Зотовић" и Дјечијем дому "Рада Врањешевић". Том приликом уручила је пригодне поклоне малишанима.

- Сваке године обрадује ме приредба коју припреме малишани у Заводу "Др Мирослав Зотовић". Лани је Министарство дало 10.000 марака за сензорску собу и надамо се да ће ускоро бити у функцији - казала је Тешановићева.

ПАЖЊА

Насеља без струје

Због радова на електромрежи данас у времену од осам до 15 часова струје неће имати дијелови насеља Агино Село и Бочац. Од осам до 16 часова без струје ће бити Љубачево, а од 11 до 14 часова Павловац, Ђурђевићи, Мотике, Сарачица, Тице, Дивљаци и Чокорска поља.

Ј. П.

"Понос" у новим просторијама

Удружење самохраних родитеља "Понос" од данас је у новим просторијама на адреси Срђе Злопоглеђе број 37 у насељу Старчевица.

- Молимо све регистроване чланове Удружења самохраних родитеља "Понос" који нису информисани о дјели новогодишњих пакетића да нас контактирају - саопштили су из овог удружења.

Ј. П.

Акција прикупљања хране

Хуманитарно удружење грађана "Центар човјек" организује у петак и суботу у маркету "Конзум" код "Чајавца" акцију прикупљања хране за социјално угрожене породице.

- Акција "Хумана срца" почеће у петак у 10 часова, а завршићемо је у суботу у 18 часова. Позивамо све грађане добре воље да дају прилог и подрже нашу акцију. Желимо да у предстојећим празницима увеселимо људе који су у лошој материјалној ситуацији - саопштили су из овог удружења.

Ј. П.

Град укратко

Градска управа

Ваздух доброг квалитета

Квалитет ваздуха у граду спада у прву категорију и нису прекорачене дозвољене вриједности ниједне загађујуће материје, показала су мјерења на подручју града.

- У зимским данима повећава се загађење ваздуха због почетка сезоне гријања и град редовно спроводи мониторинг ваздуха - рекли су у Градској управи.

Додали су да се највеће загађење достиже обично у јануару, када концентрација појединих загађивача спада у другу категорију квалитета ваздуха. (Срна)

Програм "Моја пракса"

Додјела сертификата студентима и менторима

Свечана додјела сертификата и захвалница полазницима и менторима програма "Моја пракса" биће одржана сутра у 13 часова у хотелу "Босна", саопштено је из Иновационог центра Бањалука.

- Свечаношћу званично завршавамо праксу организовану за 51 студента из области информатичко-комуникацијских технологија. Представници 13 предузећа су држали практичну наставу у периоду од октобра до децембра - рекли су из Иновационог центра Бањалука.

Ј. П.

Улица Ђуре Ђаковића

Мјештани страхују од паса луталица

Становници улице Ђуре Ђаковића у насељу Кочићев вијенац траже да се пси луталице уклоне из овог насеља јер данонoћно сметају грађанима.

Мјештанка Мирјана Милановић рекла је да у овом дијелу града већ дуже вријеме борави чопор паса луталица.

- Страх ме је да прођем насељем. Пси током ноћи лају, због чега мјештани не могу да спавају - казала је Милановићева.

Из Градске управе су рекли да се мјештани поменуте улице обрате Хигијеничарској служби.

МАТИЧНИ УРЕД

Рођени:

Лазар Трајић, син Зорана и Сузане; Павле Гуслов, син Васе и Биљане; Марко Видовић, син Ненада и Сандре; Новак Антуновић, син Душка и Александре; Лука Верић, син Данијела и Милане; Тара Вујић, кћи Срђана и Катарине; Ивона Мишић, кћи Милана и Зоране; Соња Бркљач, кћи Дејана и Бјанке; Наташа Чубрило, кћи Жељка и Миреле; Катарина Ковачевић, кћи Немање и Весне; Лана Павловић, кћи Слободана и Радмиле.

Култура

КЊИГА ПО НАШЕМ ИЗБОРУ

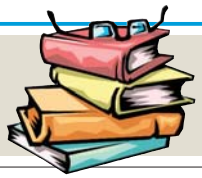

Маргарет Мазантини
НАПОКОН РОЂЕН

Велико интересовање за монодраму

Плануле улазнице за "Ђурологију"

БАЊАЛУКА - Монодрама Бранка Ђурића "Ђурологија - Шио ми га Ђура" биће изведена вечерас у 19 и 21 час у Дјечијем позоришту Републике Српске.

Како је саопштено из агенције "Квин естрада" која је организатор овог догађаја, улазнице за ову представу су планула.

- Гледаоци могу да очекују забаву и разговор о свим глупостима из свакодневног живота, из посебног угла. Увијек смо на све проблеме гледали са духовите стране. Наши људи и у најтежим тренуцима нађу разлог за смијех - најавио је Ђурић.

А. М.

ПРИЈЕДОР

Дјечије представе слабо посјећене

ПРИЈЕДОР - Позориште Приједор нема дјечију сцену, али већ три године интензивно сарађује са Дјечијим позориштем РС, које гостује сваког мјесеца. Такође се често организују и школске посјете театру.

- Када нисмо имали представе за дјецу, многи су питали зашто их нема. Сада кад их имамо редовно, врхунски наслови играју се пред полупразном салом и ја не знам зашто је тако - рекао је директор Позоришта Приједор Зоран Барош.

Навео је да је позоришна сала препуна увијек када се играју представе за организоване школске посјете, које плаћају родитељи, те да не вјерује да је цијена улазнице разлог слабе посјећености. (Срна)

БАЊАЛУКА

Свети Никола чита причу у "Сњешкову"

БАЊАЛУКА - У зимској бајци "Сњешково" која је отворена у Дјечијем позоришту Републике Српске, на радост многобројних малишана данас у 12, 14 и 17 часова Свети Никола читаће причу "Царево ново рухо".

Врата Дјечијег позоришта РС биће отворена од 12 до 20 часова, све до 30. децембра, а посјетиоце ће увијек срдачно дочекати Сњешко Бијелић.

Мала школа плеса Балетског студија "Алегро" најављена је за четвртак, 18. децембар, док ће се у петак одржати Школица сликања са Берином Шушчевић у 12, 14 и 17 часова.

А. М.

Народно позориште РС

"Лијепи, велики, јаки" пред публиком

БАЊАЛУКА - Комедија "Лијепи, велики, јаки" у режији Горана Дамјанца биће изведена вечерас у 20.30 часова на сцени "Петар Кочић" у Народном позоришту Републике Српске.

Улоге тумаче Златан Видовић (посјетилац), Огњен Копуз (службеник), Бранко Јанковић (Марион Чивер) и Наташа Иванчевић (водник Тич).

- У представи се два потпуно различита текста, амерички и руски, преплићу на занимљив начин. Представа осликава данашње вријеме и говори о слободи, односно о ограничавању слободе и борби за њу - појаснио је Дамјанац.

А. М.

НИЗОМ МАНИФЕСТАЦИЈА БИЋЕ ОБИЉЕЖЕНА
ГОДИШЊИЦА СМРТИ ВЕЛИКЕ СРПСКЕ ГЛУМИЦЕ

Ружица Сокић
ФОТО: АГЕНЦИЈЕ

ЗЛАТНО ДОБА

Ружица Сокић рођена је 1934. године као кћерка трговца и сувласника тадашњег београдског листа "Правда" Петра Сокића. Као дјевојчица учествовала је у Дечјој радио-драмској групи Радио Београда. Глуму је дипломирала 1958. на Академији за позоришну уметност у Београду. Кратко вријеме била је члан Савременог позоришта, а убрзо је прешла у Атеље 212. Њена филмска, позоришна и телевизијска каријера чине незаобилазни дио "златног доба" српске културе и умјетности.

Филмови и изложба сјећања на Ружицу

ОДИГРАЛА НЕЗАБОРАВНЕ УЛОГЕ НА ФИЛМУ И У ПОЗОРИШТУ

У Атељеу 212 свечано отворена изложба "Сећање на Ружицу Сокић"

ПИШЕ: АЛЕКСАНДРА МАЏАР
kultura@glassrpske.com

БЕОГРАД - Да ће се име велике Ружице Сокић славити вјечно на српској позоришној сцени и да њен лик никада неће изблиједјети, доказ су сви они који су се потрудили да се годишњица смрти ове глумице и 80-годишњица рођења обиљеже низом манифестација.

Једна од највећих глумица југословенског позоришта преминула је 19. децембра прошле године, само пет дана послије свог 79. рођендана.

Фондација "Ружица Сокић", чији је циљ да сачува успомену на изузетан дар и дух који су оставили дубок траг у нашој кинематографији и позоришту, али и у читавом културном миљеу Београда, приредила је програм заједно са Југословенском кинотеком и Атељеом 212.

У Атељеу 212, кући у којој је више од 50 година била на сцени и остварила незаборавне ликове у представама од којих се многе данас сматрају антологијским остварењима - "Ко се боји Вирџиније Вулф", "Крмећи кас", "Чудо у Шаргану", "Код лепог изгледа", "Корешподенција", "Женски оркестар", "Приче из Бечке шуме", "Из живота кишних глиста", "Авети", "Бергманова соната"... свечано је отворена изложба "Сећање на Ружицу Сокић".

Поред пројекције филмова "Жута" Владимира Тадеја, "Кад будем мртав и бео" Живојина Павловића, који подсјећају на њена остварења из најславније епохе српског филма, "црног таласа", и изложбе плаката најважнијих дјела у којима је играла, директор Југословенске кинотеке Радослав Зеленовић најавио је и програм за 18. децембар - "Вече сећања" у свечаној сали Кинотеке, уз филм "Живот је сан" Драгана Кресоје.

ПОМЕН 19. ДЕЦЕМБРА У АЛЕЈИ ЗАСЛУЖНИХ ГРАЂАНА

"Дуг" према Ружици Сокић за све оно што је дала и оставила српском филму Музеј кинотеке показао је и почетком ове године када јој је приредио омаж.

Годишњи помен глумици која је добила највеће југословенске и српске филмске и позоришне награде, која је говорила да је изгубљена кад нема глумачки задатак, јер јој се обичан живот можда и не допада, биће одржан 19. децембра у Алеји заслужних грађана на Новом гробљу у Београду.

Премијера остварења "Србија у Великом рату" у Београду

Оживјело сјећање на српску голготу

БЕОГРАД - Симболично, на стогодишњицу Колубарске битке, у Дому гарде премијерно је приказан филм "Србија у великом рату", ауторке Слађане Зарић. Филм је припреман двије године, сниман је у 13 земаља, од Албаније, Аустрије и Грчке до Туниса. Екипа која је снимала филм прва је новинарска екипа која је послије сто година прошла путем којим

је ишла српска војска у периоду од 1915. до 1918.

- Инсистирала сам на

ФИЛМ ПРИПРЕМАН ДВИЈЕ ГОДИНЕ, СНИМАН У 13 ЗЕМАЉА

едукативности. Мислим да не знамо пуно о Великом рату. Жеља нам је била да кроз хронологију филма прикажемо како је рат изгледао у Србији и како су се наши преци жртвовали и како су поносно и трагично ослободили своју земљу - истакла је ауторка Слађана Зарић.

У играним сценама српски војници били су представници Војске Србије, а, како је истакла ауторка, били су и најбољи каскадери. Документарно-играно остварење снимљено је у копродукцији РТС-а, Министарства одбране и "Застава филма". (РТС)

Меша Селимовић
УВРИЈЕЂЕНИ ЧОВЈЕК

Књига "Судбине" за најмлађе читаоце

БАЊАЛУКА - Књига за дјецу "Судбине" ново је дјело писца из Бањалуке Слободана Јанковића коју је објавио Завод за уџбенике и наставна средства Источно Сарајево.

Ово је Јанковићева педесета књига, а осми роман за дјецу, уз једну збирку дјечијих афоризама.

- Пробраним ријечима и задивљујућом фабулом аутор шири причу на интересантне судбине - написао је у рецензији књижевник Живко Вујић и додао да се не сриће често писац толико књига за одрасле, а да тако интересантно пише за дјецу.

А. М.

Укратко

Београд

Вече Српске књижевне задруге

БЕОГРАД - Књижевно вече посвећено 106. Колу "Српске књижевне задруге" у Београду, биће одржано сутра у Коларчевој задужбини.

Учествују Злата Бојовић, Владета Јанковић, Гордан Маричић, Ненад Љубинковић, Петар Пајић, Драган Лакићевић и други.

М. П.

Бањалука

Премијера представе "Кринка"

БАЊАЛУКА - Плесна представа "Кринка" по сценарију Слађане Тривић биће премијерно изведена вечерас у 20 часова у Народном позоришту Републике Српске.

"Кринка" је прича о лицемјерју и несталности људских емоција, испричана кроз бајковите сцене вилинског свијета, плес, музику и покрет.

М. П.

Награда

Изложба добитника "Пулицера"

БЕОГРАД - У оквиру фестивала фотографије "Визуализатор", у четвртак, 18. децембра, у Тржном центру "Зира" биће отворена изложба "Citizens of New York" Едварда Китинга - добитника "Пулицерове награде" за фотографију и дугогодишњег фотографа "Њујорк тајмса".

Китинг ће бити специјални гост фестивала који ће бити одржан од 12. до 23. децембра на више локација у Београду. (Танјуг)

Београд

Промоција романа "Дан шести"

БЕОГРАД - Роман "Дан шести" Растка Петровића биће представљен у четвртак, 18. децембра, у 19 часова у Књижари-клубу Плато.

Ово дјело, које је два пута било цензурисано, представља наш најљепши роман о Првом свјетском рату и голготи српског народа преко Албаније. Заједно са Црњанским и Андрићем, Петровић стоји на трону српске књижевности. (Агенције)

СОЊА БИКИЋ, АКАДЕМСКИ СЛИКАР И КЕРАМИЧАР, О НОВОМ ЦИКЛУСУ СВОЈИХ РАДОВА

Соња Бикић у амбијенту своје галерије у Бањалуци
ФОТО: В. СТОЈАКОВИЋ

Умиљате мачке пробудиле инспирацију

ПЛАНИРА КИЋЕЊЕ ЈЕЛКЕ СА УНИКАТНИМ НАКИТОМ

Мачка буди лијепе емоције које свако може да осјети када испија омиљени напитак и управо то ме инспирисало да направим шоље у облику ових дивних животиња, рекла Бикићева

ПИШЕ: МИРНА ПИЈЕТЛОВИЋ
mirnap@glassrpske.com

БАЊАЛУКА - Мирис ароматичног чаја, уникатне керамичке шољице у облику мачке и сове, пријатан умјетнички амбијент галерије и широки осмијех академске сликарке и керамичарке Соње Бикић из Бањалуке, дочекују све љубитеље умјетности који дођу да посјете њен умјетнички кутак.

Тако је и нашу екипу дочекала са топлим чајем и почела причу о свом новом циклусу шоља који је у протеклом периоду окупирао њену умјетничку машту.

- С обзиром на то да су нам стигли хладнији дани, шоље су ми се некако саме наметнуле да их израђујем. А један од "криваца" је моја

ПОДИЖЕ СВИЈЕСТ О КУПОВИНИ ДОМАЋИХ УМЈЕТНИНА

нећака која обожава да пије кафу, која ме наговорила да се посвестим изради. И прије сам израђивала умјетничке шоље које су биле на свјетским изложбама, па је нови циклус био логичан слијед догађаја - каже Соња Бикић.

Неколико шоља Бикићева је израдила у облику мачке, а како је истакла управо та умиљата животиња јој је асоцијација на ритуал испијања чаја.

- Шоља у облику маца је топла када ставите чај у њу, као и жива мачка, а некако је и анатомски прилагођена руци. Могло би се рећи да је у питању скулптура коју можете држати на полици, а наравно користити као употребни предмет-шољу за испијање омиљеног напитка - појашњава Бикићева и истиче да мачка буди лијепе емоције које свако може да осјети када испија чај.

Недавно је учествовала и на Дипломатском базару у Сарајеву, гдје је своје уникатне керамичке рукотворине изложила и продавала међу великим бројем умјетника из цијелог свијета.

- Предивна искуства носим из Сарајева и то је била прилика да представим свој рад, али и да се упознам са другим свјетским културама, што ми је представљало изузетно искуство - рекла је Бикићева.

У Сарајево је понијела накит, украсне птице, пахуљице и етно-мотиве, од којих је истакла змијањски "плави" вез, који је привукао нарочиту пажњу на базару.

- Издвојила бих пахуљице, јер нам стиже зима и празници. Када сам била у Њемачкој највише су ми куповали пахуљице, јер они купују ручно рађен накит за јелку који умјетници израђују - прича Бикићева која истиче да гдје год је у иностранство послала своје радове, изузетно су били цијењени, рекламирани и радо куповани.

Додаје да јој је управо тај традиционални европски обичај дао идеју да нешто слично направи и у Бањалуци.

- Планирам да зовнем бањалучке умјетнике и креативце да направе своје уникатне украсе и донесу код мене у галерију, гдје ћемо сви заједно окитити нашу умјетничку јелку - најавила је ова свестрана и креативна умјетница, која би, ако се сложе станари зграде у којој је галерија, требала да прошири излог гдје планира да изложи јелку, али и да креира нове умјетничке активности гдје ће угостити све оне који воле да уживају у умјетности.

Циљ ове умјетничке акције је да се прошири култура поштовања домаћих умјетника и њихових радова, те да људи стекну навику куповине уникатних умјетнина које су настале, како каже Соња Бикић, "из наше позитивне и креативне енергије, сатканe од истинске љубави".

Изложба о Великом рату

БАЊАЛУКА - Промоција документарног филма и монографије, те представљање изложбе "Србија и Браничево у Великом рату 1914–1918", биће уприличени у уторак, 23. децембра, у Банском двору Културном центру у организацији Архива РС.

Документарни филм и монографија биће промовисани у Вијећници у 18.30 часова, док ће изложба бити отворена у Великом изложбеном салону у 19.30 часова. Изложбу ће отворити градоначелници Бањалуке и

Пожаревца Слободан Гаврановић и Миомир Илић.

М. П.

Ћирилица постаје архаична?

БЕОГРАД - Академик и лингвиста Иван Клајн оцијенио је да ћирилица као писмо неће нестати у потпуности, али да јој пријети опасност да постане архаично писмо.

Коментаришући посљедње истраживање које је показало да 47 одсто становника Србије пише латиницом, у односу на 36 одсто оних који користе ћирилицу, Клајн је рекао да га то не изненађује јер је процес "одумирања ћирилице" почео још 1918.

- Истраживања показују да ученици у

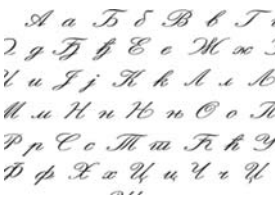

средњој школи данас више користе латиницу која је потребна за енглески, латински - рекао је Клајн. (Агенције)

Разбибрига

●●● Трач или истина

Син наљутио Гоцу Божиновску

У дому Гоце Божиновске ових дана влада хаос. Пјевачица се прије десетак дана жучно посвађала са сином Мирком, због чега се он спаковао и напустио породичну кућу. Свађа је настала када је Гоца видјела фотографије у новинама на којима се њен син весели, али и бије у дискотеци, и то на годишњицу смрти његовог оца Зорана Шијана.

- Гоца је полудела када је видела да се Мирко подигнутих руку у којима је држао виски весели, а да је на тај дан давао помен свом оцу. Тада је избила свађа и размена тешких речи, било је заиста страшно. Чак су и комшије могле да чују како се свађају и урлају. Убрзо након вербалног сукоба са мамом, Мирко се спаковао и напустио кућу - говори добро обавијештен извор, а преносе медији у Србији.

Мирка је непосредно прије свађе са мајком, оставила и вјереница Неда Грубић, која је била револтирана што се на сликама види како га грли извјесна црнка. Све ове свађе потресле су Шијановог насљедника, који је одлучио да се изолује и осами на неко вријеме тако што је изнајмио собу у једном хотелу. Иначе Гоцин мезимац је познат по контроверзном понашању а неријетко је имао и проблема са законом.

ХОРОСКОП

Ован (21.3 - 20.4)

Свјесни циља који је пред вама, стрпљиво грабите напријед. Послове обављате са појачаном дозом концентрације, јер сте додатно мотивисани. Амбиција је главна покретачка снага свих ваших тренутних активности. Уздржани сте, штедљиви и одлучни. Још ако будете у већој мјери сарађивали са Јарцем - успјех ће бити удвостручен.

Бик (21.4 - 20.5)

Мноштво животних проблема сустигло вас је у исто вријеме, па се са њима борите онако како умијете. Не штедите енергију, што је продуктивно, али замара. Послушајте савјет Стријелца: он вам на основу сопственог искуства може помоћи да улажући мањи напор ријешите више ствари. Ако се то зове мудрост, онда будите мудри.

Близанци (21.5 - 20.6)

Упорно се вербално доказујете, јер мислите да сте увијек у праву. То вас само додатно исцрпљује. Свађе су нормална појава, а резултати без сумње показују да нисте на правом путу. Размислите објективно о томе гдје сте и како се осјећате. Није лако, чак је и болно, али је ипак корисно. Истина може бити сурова.

Вага (23.9 - 22.10)

Пошто сте се скитали и испроводили, идеално је вријеме за одмор. У међувремену сте занемарили кућу. Тренутно вам више пријају гости него посјете другима, па налазите разлог да оплемените животни простор. Километарски телефонски разговори коштају, али ви за то пуно не марите. Такви сте по природи.

Шкорпија (23.10 - 22.11)

Дан је у знаку активне кореспонденције. Пошто сте промјенљивог расположења, непостојани сте и неодговорни према пријатељима. Нешто им обећате, па се касније покајете и "врдате". Пословни таленат и љубав према разноликости искористите за праве ствари. Са вољеном особом планирате путовање.

Стријелац (23.11 - 20.12)

Много причате, па сте због тога промукли; али шта да се ради кад нисте научили да ћутите. Стрпљиво обављате све послове, али будући искључиви у ставовима, лоше комуницирате са околином. Треба се мање вербално изражавати, а више радити. Време ће показати ко је у праву. Учите се толеранцији.

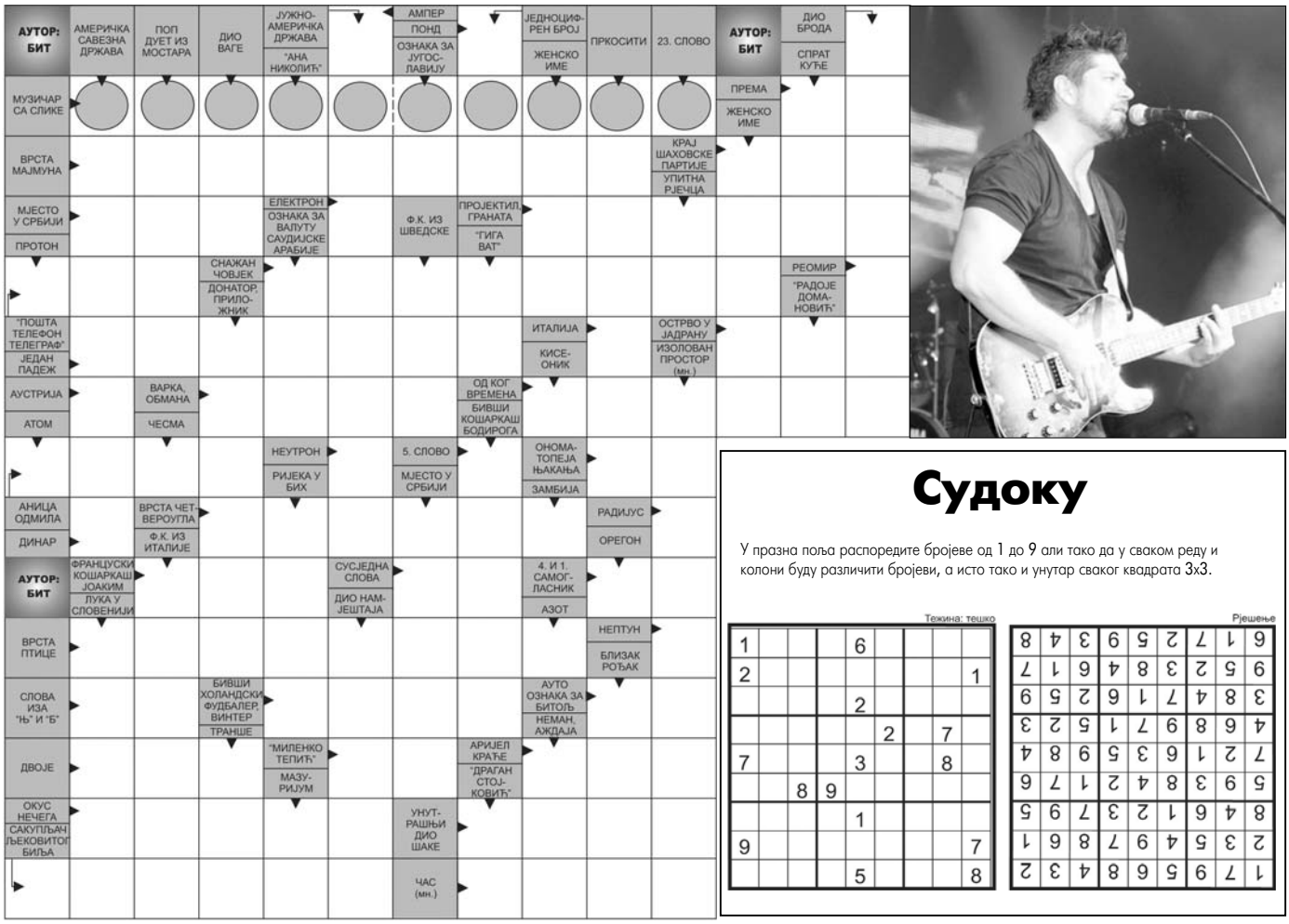

Судоку

У празна поља распоредите бројеве од 1 до 9 али тако да у сваком реду и колони буду различити бројеви, а исто тако и унутар сваког квадрата 3x3.

Тежина: тешко

1				6				
2								1
				2				
					2		7	
7				3			8	
		8	9					
				1				
6								7
				5				8

Рјешење

1	7	9	5	6	8	4	3	2
2	3	5	4	9	7	8	6	1
8	4	6	1	2	3	7	9	5
5	9	3	8	4	2	1	7	6
7	2	1	6	3	5	9	8	4
4	6	8	9	7	1	5	2	3
3	8	4	7	1	6	2	5	9
9	5	2	3	8	4	6	1	7
6	1	7	2	5	9	3	4	8

РЈЕШЕЊЕ: А, П, К, ПЕТАР ЈЕЛИЋ, КА, ОРАНГУТАН, ПАТ, РАС, Е, РАКЕТА, ПТТ, СНАГАТОР, Р, ЈОКАТИВ, И, КРК, А, ТРИК, ОТКАЈА, АНИИ, Н, Д, НА, Д, ТРАПЕЗ, Р, НОА, ИЈ, ОА, КОРМОРАН, Н, ОВ, АРОН, БТ, ПАР, МТ, АРИ, АРОМА, ДИАН, ТРАВАР, САТИ,

Рак
(21.6 - 20.7)

Захваљујући повољним аспектима планета, уразумили сте се и ријешили да нормално комуницирате. Одлично функционишете у тиму, постижете запажене резултате а, што је главно, добро се осјећате. Ваге и Стријелци вам пријају, па потражите њихово друштво. Осјећај за љепоту је наглашен, бављење умјетношћу - права ствар.

Лав
(21.7 - 21.8)

У потрази за вриједностима, размишљате практично. Смета вам алькавост и немаран однос других према послу. Не желите да се свађате, па незадовољство потискујете. То доводи до психосоматских болести, инертности и сметњи пробавног тракта. Нешто ваља промијенити. Можда вас Дјевица може извести на прави пут?

Дјевица
(22.8 - 22.9)

Пошто јасно знате шта хоћете, нисте у дилеми. Планирате промјене и за њих се припремате. Додуше, то чините споро, јер су Дјевице тихе и прилично опрезне. Анализирајући тренутну ситуацију, не желите да вас једна ситница поколеба. Идеалан период за финансијске трансакције и нову љубав. Крените јој у сусрет.

Јарац
(21.12 - 19.1)

Нервоза је данас могућа. Критички сте оријентисани, склони свађама и доказивању сопствених поступака. Пошто је списатељски дар изражен, боље је дружити се са маштом и стваралаштвом него са неадекватним особама. Потражите спас у дружењу са вољеном особом и раду. Шетајте.

Водолија
(20.1 - 18.2)

Поводљиви сте, па не знате да ли се понашате по сопственој жељи или сте под туђим утицајем. Нешто планирате, али тешко прелазите у конкретну акцију. Можда вам недостаје енергија или мотив? Разлога за такво понашање има, али их треба одагнати. Позабавите се мало анализирањем сопствене личности.

Рибе
(19.2 - 20.3)

Са ентузијазмом размишљате о новим проналасцима и реформама. Када је посриједи планирање сусрета са истомишљеницима, предузимате јасну иницијативу. Креативно размишљате и исправно схватате ситуацију, али све то има везе искључиво са умјетничким радом. На практичном плану сте типичан утописта.

Ходају два студента улицом, кад један пита другога:
- Стари, хоћемо на предавање или на кафу?
- Бацићемо евро.
Ако остане у ваздуху идемо на предавање.

ГЛАСОВА КУХИЊА

Медени бећар паприкаш са сојом

200 г	црног лука
300 г	паприке
250 г	ољуштеног парадајза
150 г	хидрираних комадића соје
150 мл	биљне павлаке додатак јелу
15 г	меда
2	кашике маслиновог уља
400 г	широких резанаца

Паприка је поврће ниске енергетске вриједности, али зато врло хранљива. Садржи скоро четири пута више витамина Ц од поморанџе, а цитрин утиче на пропустљивост капилара, те је добра за исхрану обољелих од артеросклерозе.

На умјерено загријаном уљу продинстати ситно сјечен црни лук, додати мед и пржити док лук не поприми стакласт изглед. Затим додати паприку сјечену на коцке и пржити неколико минута, а онда додати и ситно сјечен парадајз и комаде хидриране соје.

Све зачинити додатком за јело и кувати још 15 минута. Сипати биљну павлаку и још мало прокувати. Паприкаш сервирати уз куване резанце и украсити першуновим листом.

Паприкаш је старо аустроугарско јело. У многим земљама се под овим појмом подразумијевају сва јела која су зачињена паприком. Соја у овом случају замјењује месо. Приликом припремања јела са паприком пазите да је не прекувате јер ће изгубити свој специфичан укус.

Цијена ручка
7,8 КМ

Пошаљи рецепт recept@glassrpske.com

Временска прогноза

Захлађење с кишом

У Републици Српској захлађење с кишом. Киша ће бити јача на југу и западу у првом дијелу дана, а поподне киша полако престаје, прво на западу и сјеверу, а увече и на истоку. Јутарња и максимална температура се неће битно разликовати: од 3 на западу до 9 на истоку, на југу до 12 степени. Поподне и увече температура постепено опада. На сјеверозападу Српске од 3 до 4 степена, на сјеверу од 4 до 8 степени, на истоку од 4 до 9 степени и на југозападу Српске од 2 до 6 степени Целзијуса.

Нестабилно вријеме

На сјеверу Србије максимална температура 9, а јутарња око 2 степена. Могућа је слаба пролазна киша поподне. Дуваће слаб југоисточни вјетар. На истоку максимална температура 8, а минимална -2 степена. Могућа киша пријеподне са слабим сјеверњаком. У јужним крајевима највиша температура 15, а минимална 2 степена. Повремено киша у свим предјелима. Дуваће слаб вјетар промјенљивог правца. На западу Србије максимална температура 12, а јутарња 1 степен. Током дана пролазна киша са умјереним вјетром промјенљивог правца.

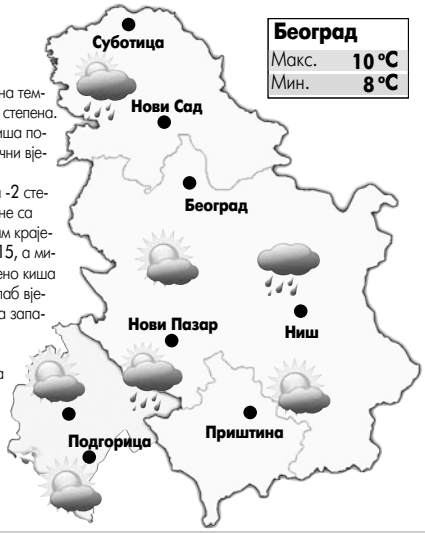

Београд
Макс. 10 °C
Мин. 8 °C

Бањалука
Макс. 8 °C
Мин. 5 °C

Метрополе

Љубљана	11	Берлин	2	Истанбул	14	Париз	10
Загреб	12	Беч	3	Копенхаген	4	Праг	2
Подгорица	13	Братислава	5	Лисабон	10	Рим	14
Скопље	4	Брисел	7	Мадрид	11	Софија	11
Амстердам	9	Будимпешта	7	Минхен	5	Стокхолм	1
Атина	15	Букурешт	7	Москва	1	Варшава	3

ПРОГНОЗА ЗА СЉЕДЕЋИХ ПЕТ ДАНА

ALADIN.INFO

Сриједа	Четвртак	Петак	Субота	Недјеља
9° / 5°	11° / 3°	15° / 3°	13° / 3°	8° / 0°
Пљускови	Промјенљиво	Ведро	Промјенљиво	Ведро

савјет дана

корисно за све

Нови посао

Неколико битних фактора везаних уз нови посао помоћи ће вам да одаберете радно мјесто које ће вас задовољавати и које ће побољшати квалитет вашег живота. Прво је локација. Напредак у послу други је, битан фактор. Ако је референт почетно и задње мјесто на том послу, морате бити свјесни да то није добар избор. Назовите контакт у огласу и провјерите постоји ли могућност усавршавања и напретка.

Штедња у кући

Своју кућу немојте никад прегријавати. Идеална температура у гријаним просторијама је 20 степени Целзијуса. За сваки степен више потребно је додатних шест одсто енергије. Добро је имати термометар у просторији те на радијаторе уградити термостатске вентиле. Провјерите јесу ли прозори квалитетно постављени и причвршћени, а за очување топлине у зидовима прозрачујте просторије на десетак минута.

Срећна је земља, као што је Француска, која је отворена досељеницима и која не поставља питање етничке припадности својих грађана. На фудбалском терену представљају "націју", државу, "наш народ"

Срећна је земља која је поносна због тога што је у могућности да за свој национални тим може бирати Африканце и Афрокарибљане, Бербере, Келте, Баскије, синове источних Европљана, досељенике Иберије…

Срећна земља не пита одакле си

ЕРИК ХОБСБАУМ

За већину света данас, једанаесторица младих на фудбалском терену представљају "націју", државу, "наш народ", а не политичари, устав и војне снаге. Очигледно националне тимове чине грађани те націје.

Али свима нам је познато да се ови спортски милионери појављују у националном контексту само неколико дана у години. У свом главном занимању они су високо плаћени међународни најамници, скоро сви запослени у другим земљама. Тимови, чија имена национална публика свакодневно извикује, хетерогена су скупина састављена од Бог ће га знати колико много нација и раса, другим речима, од признато најбољих играча целог света. У најуспешнијим националним клубовима тешко да играју више од два до три домаћа играча. А ово је и логично, чак и за расисте међу фудбалским навијачима, јер и они желе победнички тим иако он није расно чист.

КОЈА ЈЕ СРЕЋНА ЗЕМЉА

Срећна је земља, као што је Француска, која је отворена досељеницима и која не поставља питање етничке припадности својих грађана. Срећна је земља која је поносна због тога што је у могућности да за свој национални тим може да бира Африканце и Афрокарибљане, Бербере, Келте, Баскије, синове источних Европљана и досељенике Иберије.

Срећна, не само због тога што јој је то омогућило да освоји Светско првенство, већ и због тога што су данас Французи - не интелектуалци и главни противници расизма, већ масе које су, на крају крајева, измислиле и још отеловљују реч "шовинизам" - прогласиле за свог најбољег играча сина досељеника, муслимана из Алжира, Зинедина Зидана, као сасвим једноставно "највећег Француза".

Ово, као што је свима познато, није далеко од стварног идеала братства свих народа, али је због тога врло далеко од гледишта неонацистичких злочинаца у Немачкој и од гувернера Корушке. И ако се о особама не суди по боји њихове коже, њиховом језику, њиховој вери и томе слично, већ по њиховој надарености и постигнућима, онда има места нади. А има места нади зато што је ток историје усмерен у Зидановом, а не у правцу Јерга Хајдера.

Једног априлског дана 2002. најважнија личност једне велике и амбициозне француске компаније, која се од предузећа за снабдевање текућом водом преобратила у међународног гиганта за филм, музику и медије, узевши при томе намерно безначајно име "Вивенди", дала је отказ председнику свог претплатног ТВ канала "Канал-плус". Пошто су француски председнички избори били пред вратима, сви водећи кандидати једногласно су се ујединили гнушајући се отпуштене особе. Овај пример су следили у великом броју угледни француски глумци, продуценти и режисери.

Господин Жан-Мари Месије, као рационални пословни човек, руководио се профитом, и "Канал-плус" је губио новац. На његову несрећу, "Канал-плус" је уживао пореске олакшице под условом да један проценат од својих прихода уплаћује као новчану субвенцију француској филмској продукцији. Без ове новчане помоћи, производња филмова у Француској била би врло мала. А ово, са ове специфично француске тачке гледишта

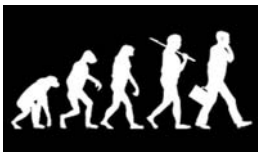

Један од највећих свјетских историчара модерног доба Ерик Хобсбаум у својој тестаментарној књизи "Крај културе" написао је историју XX вијека из угла односа културе и политике и културе и друштва. Статус културе овај историчар види као кључно обиљежје једног друштва и једног времена. Зашто је тешко стање високе културе данас? Куда иду култура и умјетност? Зашто одржавати фестивал у XXI вијеку? Зашто култура не смије бити препуштена само тржишту? Зашто страхујемо за сутрашњицу? Да ли је култура поскупјела или смо ми осиромашили!?

БУДУЋНОСТ

Данас постоје само два дијела свијета гдје је већина становништва неписмена: јужна Азија (Индија, Пакистан и околна подручја) и Африка. Формално образовање подразумијева књиге и читаоце. Ако нас будућност не занима, онда тешко можемо одговорити на нека питања - како глобални језик замјењује локални, као је свијет засићен музиком, војарство је изгубљено, да ли је јавна субвенција дио културе, да ли је Дизниленд дио културе, како су медији у технолошкој мађуфази… Очигледна је примједба да интереси културе не могу бити препуштени слободном тржишту ништа мање него интереси самог друштва. Али на питања није могуће одговарати прије него што она буду постављена…

на културу, или барем културну производњу на француском језику, ствар је од немалог значаја.

КУЛТУРА ПО ЛОГИЦИ ТРЖИШТА

Другим речима, уколико једина култура која ће се произвести јесте она која по логици тржишта може да опстане - што ће рећи тржишта које је данас у знатној мери глобализовано - морају постојати алтернативни путеви који ће омогућити производњу оног што иначе на том тржишту не би могло бити конкурентно. А политика је очигледан мотор прерасподеле, премда не и једини.

Имамо два субјекта која учествују у игри "културе" и политике на почетку XXI века: политику и тржиште. Они одлучују како ће добра и услуге бити финансирани: у суштини, од стране тржишта или пак новчаном помоћи. Политика се овде јавља или као неко ко додељује или одбија новчану помоћ. Али ту је и трећи учесник који одлучује шта може, треба или не треба да буде произведено. Назовимо то "моралним механизмом", како у негативном смислу оног што одређује или обесхрабрује недопустиво, тако и у позитивном смислу, оног што намеће пожељно.

У суштини ово је питање политичке природе (тј. политичке власти). Јер тржиште у начелу одлучује само шта доноси или пропушта да доноси новац, а не шта неко треба или не треба да продаје. Неће скоро ништа рећи о политичкој или моралној коректности, премда њену снагу не ограничавају ауторитативне државе, цркве и друге установе намећући круту и ексклузивну ортодоксију. Срећом, оне су данас једноставније него што су то биле у прошлом веку.

(Наставиће се)

Догодило се на данашњи дан

17. децембар 1794. године

Угашен српски лист

У Бечу је престао да излази српски лист "Славено-сербскија ведомости", који је 1792. под утицајем Доситеја Обрадовића покренуо Стефан Новаковић. Циљ листа било је ширење "истине о отечеству и просвешћеније рода нашега". Лист је имао претплатнике у Пешти, Будиму, Сент Андреји, Новом Саду, Осијеку, Трсту и Венецији, широм Подунавља, а продаван је и у Влашкој, Русији. У "Ведомостима" су били објављивани позиви на пренумерације српских књига, попут "Историје" Јована Рајића. Запавши у дугове, Новаковић је продао штампарију, па је излажење листа обустављено.

17. децембар 1830. године

Умро Симон Боливар

Умро је јужноамерички револуционар, војсковођа и државник Симон Боливар, вођа борбе за независност Јужне Америке од Шпаније, који је послије низа војних побједа назван Ел Либертадор де ла Патрија (Ослободилац отаџбине). Независност Венецуеле прогласио је 1811, а од 1812. до 1825. предводио је побуњеничку војску против Шпанаца и потукао их је у низу бојева. Ослободио је Венецуелу, Еквадор, Панаму и Перу и изабран је за предсједника Колумбије и Боливије која је по њему добила име. Његова животна замисао, оснивање федерације јужноамеричких република, ометена је из САД и Британије.

17. децембар 1989. године

Стријељан Николај Чаушеску

У Румунији су избиле масовне демонстрације против режима Николаја Чаушескуа. Немири који су почели у Темишвару и Араду убрзо су пренесени у Букурешт и на цијелу земљу. Војска и политичка полиција "Секуритате" су у почетку гушиле нереде, заведено је и ванредно стање, али је послије вишедневних демонстрација и сукоба, пошто је војска стала на страну побуњеника, свргнут режим Чаушескуа. Владајући брачни пар је послије брзометног суђења стријељан у дворишту једне касарне у Трговишту. Првобитно је објављено да је у немирима погинуло више од 5.000 људи, да би се у крајњем испоставило да је жртава било око 150.

РЕПУБЛИКА СРПСКА
ГРАД ДОБОЈ
ГРАДОНАЧЕЛНИК ГРАДА
ДОБОЈ

Број: 02-120- 211/14
Датум, 5.12.2014. године

На основу члана 120. Закона о локалној самоуправи ("Службени гласник Републике Српске" број: 101/04, 42/05, 118/05 и 98/13) и члана. 56. Статута града Добој ("Службени гласник града Добој" број: 9/12 и 3/14), Правилника о организацији и систематизацији радних мјеста Градска управа Добој ("Службени гласник града Добој" број: 4/13, 6/13, 8/13, 1/14, 8/14, 9/14 и 10/14) градоначелник града Добој, расписао је

ЈАВНИ КОНКУРС

за пријем на рад у
Градску управу Добој

1. ПРИПРАВНИК СА ВИСОКОМ СТРУЧНОМ СПРЕМОМ У ГРАДСКОЈ УПРАВИ ДОБОЈ, дипломирани инжењер информатике на одређено вријеме у трајању до 1 године - 1 (један) извршилац

Посебни услови за заснивање радног односа под редним бројем:
1. Висока стручна спрема, Саобраћајни факултет са завршеним првим циклусом студија са стечених најмање 180 ECST бодова на којем се стиче звање дипломирани инжењер информатике.

Поред посебних услова за рад, кандидати морају испуњавати и опште услове утврђене у члану 118. Закона о локалној самоуправи ("Службени гласник Републике Српске", број: 101/04, 42/05, 118/05 и 98/13) и члана 4. Општег колективног уговора ("Службени гласник Републике Српске", број: 40/10).
Уз пријаву на јавни конкурс кандидати су дужни приложити сљедећа документа:
- овјерену фотокопију дипломе о завршеној стручној спреми,
- извод из матичне књиге рођених,
- увјерење о држављанству,
- увјерење да се не води кривични поступак
- овјерену изјаву да није отпуштен из органа управе као резултат дисциплинске мјере на било којем нивоу власти у БиХ три године прије објављивања конкурса
- доказ о здравственој способности (доставља изабрани кандидат по завршетку конкурсне процедуре)

Непотпуне и неблаговремене пријаве неће се узети у разматрање.
Конкурс је отворен 15 дана од дана објављивања у дневном листу "Глас Српске" и у "Службеном гласнику РС". Ако конкурс не буде објављен истовремено, рок ће се рачунати од дана посљедњег објављивања.
Пријаве слати на адресу:

ГРАД ДОБОЈ
ГРАДОНАЧЕЛНИК ГРАДА
ДОБОЈ
Хиландарска број 1.
74000 Добој

ГРАДОНАЧЕЛНИК
Обрен Петровић

Остварите атрактивне бонусе на дјечију штедњу током трајања акције

РАСТИМО ЗАЈЕДНО

На дјечију штедњу, у зависности од периода орочења, **ОСТВАРУЈЕТЕ ФАНТАСТИЧНЕ БОНУСЕ:**
орочењем на 13 мјесеци - бонус од **10%**,
орочењем на 24 мјесеца - бонус од **15%**,
орочењем на 36 мјесеци - бонус од **20%**
и орочењем на 60 мјесеци - бонус од чак **30%**

ИМЕ НА КОЈЕ СЕ МОЖЕТЕ ОСЛОНИТИ
ВАША БАНКА - БАНКА СРПСКЕ

БанкаСрпске

дубларни
60.
ИЗБОР
ДЕСЕТ НАЈБОЉИХ
СПОРТИСТА
РЕПУБЛИКЕ СРПСКЕ
18. ДЕЦЕМБАР, БАНСКИ ДВОР
Raiffeisen BANK
РЕПУБЛИКА СРПСКА
Предсједник Републике
Милорад Додик
МИНИСТАРСТВО ПОРОДИЦЕ, ОМЛАДИНЕ И СПОРТА
спонзор гласања
HYPO ALPE ADRIA
S VAMA. UZ VAS. ZA VAS.
ERS
ELEKTROPRIVREDA
REPUBLIKE SRPSKE
m:tel
imate prijatelje!
1908
kruna
HET
ZP "Hidroelektrane
na Trebišnjici"
a.d. Trebinje
MIKROELEKTRONIKA A.D.
NLB Razvojna banka
A.D. "KRAJINAPETROL"
BANJA LUKA
KRAJINA OSIGURANJE
ЈАВНО ПРЕДУЗЕЋЕ ШУМАРСТВА
Шуме Републике Српске
а.д. СОКОЛАЦ
eib INTERNATIONALE
BANJALUČKA PIVARA
- 1873 -
ГРАД БАЊА ЛУКА
CITY OF BANJA LUKA
DEP-OT
FIS
Blicnet
DUNAV OSIGURANJE
Prijatelj ostaje prijatelj
Vele tabak
LADA
SECTOR SECURITY
SIM IMPEX
TVORNICA OBUĆE
BEMA
d.o.o. Banja Luka
UniCredit Bank Banja Luka
"ЕЛЕКТРОКРАЈИНА"
БАЊА ЛУКА
svjetlost
klinika
krčma
VOŽD
DEAMEDICA
SPECIJALISTIČKI ZDRAVSTVENI CENTAR
PIRAMIDA
SVADBENI FOTO I VIDEO STUDIO
ТОПЛАНА
А.Д. БАЊА ЛУКА
ОПШТИНА ЛАКТАШИ
ОПШТИНА КОТОР ВАРОШ
ОПШТИНА ЧЕЛИНАЦ
ОПШТИНА ПРЊАВОР
ХЕВ
"Хидроелектране на Врбасу"
а.д. Мркоњић Град
ХЕ НА ДРИНИ
ВИШЕГРАД
медијски покровитељ
РТРС
www.rtrs.tv
Глас Српске

ГЛАСАЈТЕ И ВИ

ЗА ВАШЕГ ФАВОРИТА!

Гласати можете тако што у SMS поруци напишете GL затим размак те број опције за коју гласате нпр. GL 30 и пошаљете на број 091 610 102

цијена поруке 1.20 КМ + ПДВ

Глас Српске

спонзор гласања

HYPO ALPE ADRIA
S VAMA. UZ VAS. ZA VAS.

moj tip

РЕПУБЛИКА СРПСКА
ЈУ ЗАВОД ЗА ЗАПОШЉАВАЊЕ РЕПУБЛИКЕ СРПСКЕ
Источно Сарајево - Пале, Српских ратника 44, Пале тел. 057/226-714, 057/223-107, факс: 057/227-531 web: www.zzrs.org

ОГЛАШАВА СЛОБОДНА РАДНА МЈЕСТА

ДЕТАЉНИЈЕ ИНФОРМАЦИЈЕ О СВИМ ОБЈАВЉЕНИМ СЛОБОДНИМ РАДНИМ МЈЕСТИМА ЗАИНТЕРЕСОВАНИ МОГУ НАЋИ НА WEB ПОРТАЛУ ЗАВОДА WWW.ZZZRS.NET ИЛИ У БИРОУ ГДЈЕ СУ ПРИЈАВЉЕНИ КАО НЕЗАПОСЛЕНО ЛИЦЕ.

филијала БАЊАЛУКА

ФАБРИКА НАМЈЕШТАЈА ГМП КОМПАНИ ДОО БАЊАЛУКА

расписује

КОНКУРС
за посао:

1. Директор производње у фабрици тапацираног намјештаја – 1 радно мјесто
2. Руководилац текстилног погона у фабрици намјештаја – 1 радно мјесто
3. Менаџер продаје – 1 радно мјесто
4. Столар – 3 радна мјеста
5. Шивач – 3 радна мјеста
6. Тапетар – 3 радна мјеста

1. Директор производње у фабрици тапацираног намјештаја:
Услови:
- ВСС (технолошки, економски или факултет организационих наука)
- обавезно радно искуство 3 године на истим или сличним позицијама;
- активно познавање рада на рачунару (MS Office);
- познавање енглеског језика;
- познавање прописа Закона о заштити на раду;
- познавање ИНЦ технологије;
- Б категорија (активан возач);

2. Руководилац текстилног погона у фабрици тапацираног намјештаја:
Услови:
- ВШС или ВСС смјер текстилно или инжењерство материјала;
- 5 година радног искуства у руковођењу и организацији рада запослених;
- познавање рада на рачунару (Microsoft office, Optitex);
- основно познавање енглеског језика;
- возачка дозвола Б категорије (активан возач).

3. Менаџер продаје:
Услови:
- ВСС (економски факултет или факултет друштвених наука);
- обавезно радно искуство на истим или сличним пословима;
- активно познавање енглеског језика;
- активно познавање рада на рачунару (MS Office);
- Б категорија (активан возач);

4. Столар:
Услови:
- КВ, ССС;
- радно искуство у дрвопрерађивачкој индустрији;

5. Шивач:

Услови:
- КВ, ССС;
- радно искуство у шивању пресвлака за намјештај;

6. Тапетар:
Услови:
- КВ, ССС;
- радно искуство у дрвопрерађивачкој индустрији.

Заинтересовани могу своју биографију или CV послати на e-mail kad@gmpkompani или попунити пријавни упитник који се налази на сајту.

Контакт телефон за информације је 051/585-384.

Линк за попуњавање пријавног упитника http://www.gmpkompani.com/proizvodnja/karijera.html.
Конкурс остаје отворен до даљег.

ЈУ ОШ "РАДЕ МАРИ�ЈАНАЦ" СТРОЈИЦЕ
70273 Стројице

КОНКУРС
за пријем у радни однос

1. Логопед - један извршилац, без радног искуства (приправник), 50% радног времена, до 31.8.2015. године.
2. Наставник математике – један извршилац, са радним искуством и положеним стручним испитом, 12 часова седмично, до 31.8.2015. године, у ПО Бабићи.
3. Наставник информатике – један извршилац, са радним искуством и положеним стручним испитом, 4 часа седмично, до 31.8.2015. године у ПО Бабићи.
4. Наставник техничког образовања – један извршилац, са радним искуством и положеним стручним испитом, 4 часа седмично, до 31.8.2015. године у ПО Бабићи.
5. Наставник демократије и људских права – један извршилац, са радним искуством и положеним стручним испитом, 2 часа седмично, до 31.8.2015. године.
Општи услови које кандидати треба да испуњавају су:
- да је држављанин РС или БиХ, а то доказује увјерењем о држављанству,
- да је пунољетан, а то доказује изводом из матичне књиге рођених, или копијом личне карте,
- да је радно способан, а то доказује љекарским увјерењем и које прилаже само изабрани кандидат након извршеног избора по конкурсу и
- да није осуђиван правоснажном пресудом за кривична дјела учињена против достојанства личности, морала, службене дужности, трговине људима, злостављања дјетета, полног и другог насиља над дјететом или малољетним лицем.
Увјерење о неосуђиваности за изабраног кандидата школа ће прибавити службеним путем.
Уз пријаву потписану од стране кандидата и документацију везану за опште услове, потребно је доставити и документацију којом се доказује испуњеност посебних услова и документацију на основу које се врши бодовање кандидата, и то:

1. Овјерену фотокопију дипломе о завршеном првом циклусу студијског програма у којој је наведено стручно звање о одређеној области или еквивалент;
2. За радна мјеста од тачке 2. до тачке 5. кандидати су дужни доставити увјерење о положеном стручном испиту за рад у васпитно-образовном процесу као и потврду о дужини радног стажа издату од ранијег послодавца по врстама посла;
3. Додатак дипломи, који садржи податке о просјеку оцјена током студирања или увјерење високошколске установе о просјеку оцјена током студирања, уколико у дипломи не постоје подаци о просјеку оцјена;
4. Увјерење издато од Завода за запошљавање о времену проведеном на евиденцији незапослених лица за незапослена лица;
5. Увјерење градског органа управе надлежног за борачко-инвалидску заштиту о утврђеном статусу члана породице погинулог борца Одбрамбено-отаџбинског рата РС, ако се ради о кандидату из категорије породице погинулог борца;
6. Увјерење градског органа управе надлежног за борачко-инвалидску заштиту о утврђеном статусу члана породице погинулог борца Одбрамбено-отаџбинског рата РС, ако се ради о кандидату из категорије борца;
7. Увјерење градског органа управе надлежног за борачко-инвалидску заштиту о утврђеном статусу члана породице погинулог борца Одбрамбено-отаџбинског рата РС, ако се ради о кандидату из категорије ратног војног инвалида.
Кандидати су дужни доставити овјерене копије свих докумената и те копије неће бити враћене кандидатима.
Конкурс остаје отворен осам (8) дана од дана објављивања.
Непотпуне и неблаговремене пријаве неће се узети у разматрање.
Тестирање и интервју са кандидатима који су доставили потпуне и благовремене пријаве, односно који испуњавају услове конкурса ће се обавити у просторијама школе дана 5.1.2015. године са почетком у 8 часова. Кандидати се неће посебно позивати на тест и интервју, а ако се не појаве на тестирању или интервју, сматраће се да су одустали од пријаве на конкурс.
Пријаве са доказима о испуњавању општих и посебних услова доставити путем поште на адресу школе, са назнаком "за конкурс".

ОШ "ВОЈИСЛАВ ИЛИЋ"
78206 КРУПА НА ВРБАСУ

КОНКУРС
за попуну упражњених радних мјеста

1. Наставник математике, 1 извршилац на одређено радно вријеме, 16 часова редовне наставе седмично, подручна школа Бочац, лице са искуством и положеним стручним испитом;
2. Наставник физике, 1 извршилац на одређено радно вријеме, 14 часова редовне наставе седмично, од тога 8 часова у централној школи и 6 часова у подручној школи Бочац, лице са искуством и положеним стручним испитом;
Уз потписану пријаву на конкурс са адресом пребивалишта и бројем телефона, кандидати су дужни доставити овјерене фотокопије доказа о испуњавању општих и посебних услова и то :
- увјерење о држављанству;
- извод из матичне књиге рођених или овјерена копија личне карте;
- љекарско увјерење (достављају кандидати након што буду одабрани на конкурсу);
- увјерење о неосуђиваности прибавља школа за кандидате који буду изабрани;
- диплому о завршеном првом циклусу студијског програма, у којој је наведено стручно звање или еквивалент и то:
а) за радно мјесто под редним бројем 1.
- професор математике
- професор математике и информатике
- професор математике и информатике за основну школу
- дипломирани математичар са положеном педагошком групом предмета
- наставник који има завршену педагошку академију, група математика са другим наставним предметом;
б) за радно мјесто под редним бројем 2.
- професор физике
- дипломирани физичар са положеном педагошком групом предмета
- дипломирани астрофизичар са положеном педагошком групом предмета
- наставник који има завршену педагошку академију, група физика са другим наставним предметом;
- увјерење о положеном стручном испиту за рад у васпитно-образовном процесу;
- додатак дипломи, који садржи податке о просјеку оцјена током студирања или увјерење високошколске установе о просјеку оцјена;
- увјерење издато од Завода за запошљавање о времену проведеном на евиденцији незапослених лица (рачуна се укупно вријеме чекања на посао у стручној спреми траженој конкурсом, закључно са даном издавања увјерења);
- увјерење о радном стажу издато од ранијег послодавца;
- увјерење општинског/градског органа управе надлежног за борачко – инвалидску заштиту о утврђеном статусу члана породице погинулог борца, ратног војног инвалида или борца Одбрамбено-отаџбинског рата РС, уколико се ради о кандидату из једне од ових категорија;

Непотпуне или неблаговремене пријаве неће се разматрати.
Само са кандидатима који испуњавају услове конкурса обавиће се тестирање и интервју у централној школи Крупа на Врбасу дана 30.12.2014. године у 9 часова. Кандидати се неће посебно позивати на тестирање и интервју, а који се не појаве на тестирању и интервју, сматраће се да су одустали од пријаве на конкурс.
Пријаве са документима доставити поштом на адресу школе, а достављена документација се неће враћати.
Конкурс остаје отворен 8 дана од дана објављивања.

ЈУ ДЈЕЧИЈИ ВРТИЋ "НЕВЕН" ЧЕЛИНАЦ
Скупштина општине Челинац
Првог крајишког пролетерског батаљона 50

ЈАВНИ КОНКУРС
за избор и именовање директора
ЈУ Дјечији вртић "Невен" Челинац

Опис послова: Обавља послове у складу са Законом и општим актима.
Мандат: директори из тачке I конкурса именују се на период од 4 године
Општи услови за кандидата су:
1. да је држављанин РС и БиХ,
2. да је старији од 18 година,
3. да има општу здравствену способност
4. да није отпуштан из државне службе на основу дисциплинске мјере, на било којем нивоу власти у БиХ или ентитетима, у периоду од 3 године прије дана објављивања конкурса,
5. да се против кандидата не води кривични поступак и да није осуђиван за кривично дјело, привредни преступ или прекршај за повреду прописа о привредном или финансијском пословању које га чини неподобним за обављање дужности директора,
6. да се на њега не односи члан IX став 1. Устава БиХ (да није под оптужницом суда за ратне злочине у бившој Југославији)
Посебни услови:
- висока стручна спрема (VII степен) просвјетне струке, изузетно за директора предшколске установе може бити именовано лице са завршеном вишом школском спремом просвјетно педагошке струке, ако нема пријављених кандидата са високом стручном спремом,
- најмање пет година радног искуства у предшколском васпитању и образовању или било којем сегменту образовања,
- програм рада ЈУ Дјечији вртић "Невен" за мандатни период.
Сукоб интереса:
Кандидат не може обављати дужности, активности или бити на положају који доводи до сукоба интереса, у складу са Законом о министарским, владиним и другим именовањима РС и Законом о спречавању сукоба интереса у органима власти РС.
Уз пријаву на Конкурс кандидат је дужан да достави:
1. Извод из матичне књиге рођених, (на новом обрасцу или не старији од 6 мјесеци)
2. Увјерење о држављанству (не старије од 6 мјесеци)
3. Овјерену копију дипломе,
4. Биографија о кретању у служби
5. Потврду о радном стажу,
6. Увјерење да се не води кривични поступак, (не старије од 6 мјесеци)
7. Увјерење о некажњавању (прибавиће надлежни орган по службеној дужности за кандидате који уђу у ужи избор)
8. Овјерену изјаву о испуњавању општих услова предвиђених у тачки IV 4 и 6 Конкурса
9. Љекарско увјерење (само за кандидате који уђу у ужи избор)
10. Програм рада установе за коју се бира за мандатни период.
Са свим кандидатима који буду испуњавали опште и посебне услове конкурса, Комисија за провођење поступка за избор директора ће обавити разговор-интервју, о чему ће кандидати бити благовремено обавијештени.
Пријаве се могу доставити лично или поштом на горе наведену адресу са назнаком: "Пријава на Конкурс за избор директора ЈУ Дјечији вртић "Невен".
Јавни Конкурс биће објављен у "Службеном гласнику РС" и дневном листу "Глас Српске", на званичној интернет страници Општине и огласној табли Општине.
Рок за подношење пријава је 15 (петнаест) дана од дана објављивања. Ако Конкурс не буде објављен истовремено, рок ће се рачунати од дана посљедњег објављивања.
Неблаговремене и непотпуне пријаве неће се узети у разматрање.

ЈУ ЦЕНТАР ЗА СОЦИЈАЛНИ РАД ПРЊАВОР
ул. Карађорђева бр. 6, 78 430 Прњавор

КОНКУРС
за пријем у радни однос на неодређено вријеме за попуну радног мјеста у Центру за социјални рад Прњавор

I Назив радног мјеста:
1. Дипломирани социјални радник....1 извршилац,
- радни однос се заснива на неодређено вријеме.
II Услови:
1. да је држављанин РС или БиХ,
2. да је старији од 18 година,
3. да има општу здравствену способност,
4. да се против њега не води кривични поступак,
5. да није осуђиван за кривично дјело на безусловну казну затвора у трајању дужем од шест мјесеци, или за кривично дјело које га чини неподобним за обављање послова у центру за социјални рад,
6. да има ВСС (VII степен) дипломирани социјални радник - 240 ECTS бодова,
7. да има најмање 1 годину радног искуства у струци и
8. да има положен стручни испит за рад у органима управе (стручни управни испит).

III Потребни документи (оригинал или овјерена копија):
1. увјерење о држављанству,
2. извод из матичне књиге рођених,
3. доказ о општој здравственој способности (по завршетку конкурсне процедуре),
4. увјерење да се не води кривични поступак (не старије од 6 мјесеци),
5. увјерење да није осуђиван за кривично дјело на безусловну казну затвора у трајању дужем од шест мјесеци, или за кривично дјело које га чини неподобним за обављање послова у центру за социјални рад,
6. овјерену копију дипломе или увјерења о завршеном студију,
7. овјерену копију радне књижице и
8. овјерену копију увјерења о положеном стручном испиту.
Пријаве на конкурс заједно са доказима, достављају се на горе наведену адресу.
Рок за подношење пријава је 15 дана од дана објављивања.
Непотпуне и неблаговремене пријаве неће се разматрати.

ГИГ "ИНЖЕЊЕРИНГ"ДОО КНЕЖЕВО
Ул. Рајка Дукића бб, 78230 КНЕЖЕВО

ОГЛАС
за попуну упражњених радних мјеста

1. Дипломирани инжењер машинства, на неодређено вријеме
2. Ковач на чекићу за слободни ков, на неодређено вријеме.

Општи и посебни услови за пријем радника у радни однос:
Под ред.бр 1
- Високо стручна спрема, Машински факултет (VII степен образовања)
240 ECTS бодова, са или без радног искуства,
- Активно знање енглеског језика,
- Познавање рада на рачунару, EXCEL, WORD и AUTO CED.

Под ред. бр.2

завршена металска школа III или IV степена, обученост за рад на чекићу за слободни ков.

Оглас је отворен 30 дана од дана објављивања. Пријаве са доказима о испуњавању услова могу се предати лично на протоколу друштва или поштом на горе наведену адресу.
Кандидати који буду испуњавали услове биће позвани на разговор.

ЈУ ОШ "ПЕТАР КОЧИЋ" ИМЉАНИ-КНЕЖЕВО
Имљани бб, 78230 Кнежево

ЈАВНИ КОНКУРС
за попуну упражњених радних мјеста

1. Наставник руског језика 8 часова - на неодређено вријеме, радник са радним искуством од најмање једне године и положеним стручним испитом,
2. Наставник основа информатике 2 часа - на одређено вријеме до 30.6.2015. године, радник са радним искуством од најмање 1 године и положеним стручним испитом.
3. Наставник физике 4 часа - на одређено вријеме до 30.6.2015. године, радник са радним искуством од најмање 1 године и положеним стручним испитом.
4. Наставник хемије 4 часа - на одређено вријеме до 30.6.2015. године, радник са радним искуством од најмање 1 године и положеним стручним испитом.
5. Наставник музичке културе 5 часова - на неодређено вријеме, радник са радним искуством од најмање једне године и положеним стручним испитом.
6. Наставник демократије и људских права 1 час - на неодређено вријеме, радник са радним искуством од најмање једне године и положеним стручним испитом.

1. Услови за учешће на конкурсу
Општи услови:
- да је држављанин РС и БиХ, а то се доказује увјерењем о држављанству,
- да је пунољетан, а то се доказује изводом из матичне књиге рођених или овјереном копијом личне карте,
- да је радно способан, а то се доказује љекарским увјерењем које не може бити старије од шест мјесеци и које прилаже само изабрани кандидат након извршеног избора по конкурсу и
- да није осуђиван правоснажном пресудом за кривична дјела учињена против достојанства личности, морала, службене дужности, трговине људима, злостављања дјетета, полног и другог насиља над дјететом или малољетним лицем. Увјерење о неосуђиваности за изабраног кандидата школа ће прибавити службеним путем.
Посебни услови:
- да има одговарајући ниво образовања – завршен први циклус студијског програма и стручно звање у одређеној области или еквивалент, односно високу или вишу стручну спрему,
2. Потребна документација
Уз потписану пријаву и документацију из члана 1. овог конкурса потребно је доставити документацију на основу које се доказује испуњеност посебних услова и документацију на основу које се врши бодовање, и то:
- Овјерену фотокопију дипломе о завршеном првом циклусу студијског програма у којој је наведено стручно звање у одређеној области или еквивалент,
- Увјерење о положеном стручном испиту за рад у васпитно-образовном процесу,
- Додатак дипломи, који садржи податке о просјеку оцјена током студирања или увјерење високошколске установе о просјеку оцјена током студирања,
- Увјерење издато од Завода за запошљавање о времену проведеном на евиденцији незапослених лица,
- Увјерење о радном стажу издато од ранијег послодавца,
- Увјерење општинског/градског органа управе надлежног за борачко-инвалидску заштиту о утврђеном статусу члана породице погинулог борца Одбрамбено-отаџбинског рата РС, уколико се ради о кандидату из категорије породице погинулог борца,
- Увјерење општинског/градског органа управе надлежног за борачко-инвалидску заштиту о утврђеном статусу ратног војног инвалида Одбрамбено-отаџбинског рата РС, уколико се ради о кандидату из категорије ратног војног инвалида,
- Увјерење општинског/градског органа управе надлежног за борачко-инвалидску заштиту о утврђеном статусу борца Одбрамбено-отаџбинског рата РС, уколико се ради о кандидату из категорије борца,
Достављена документација ће се бодовати од стране комисије на начин и у складу са одредбама Правилника о процедури и критеријумима пријема радника у радни однос у основној школи.
3. Рок за учешће на конкурсу и начин достављања пријаве
Пријаве се могу доставити лично или поштом препоручено на адресу школе.
Рок за подношење пријаве је 8 дана од дана објављивања конкурса.
Дана 29.12.2014. године у 12 часова обавиће се тестирање и интервју са кандидатима који су доставили потпуне и благовремене пријаве, односно који испуњавају услове конкурса. Кандидати се неће посебно позивати на тестирање и интервју, а уколико се не појаве на тестирању и интервјуу, сматраће се да су одустали од пријаве на конкурс.
Кандидати су дужни доставити овјерене копије свих докумената и те копије неће бити враћене кандидатима.
Школа ће писменим путем обавијестити све учеснике о исходу конкурса у року од осам (8) дана од дана доношења одлуке.

УНИВЕРЗИТЕТ У БАЊАЛУЦИ

КОНКУРС

I ЗА ИЗБОР НАСТАВНИКА
За уже умјетничке области:
1. Репродукција музике (наставни предмети: Соло пјевање 1-8; Методика соло пјевање 1-4; Соло пјевање 1, 2; Методика соло пјевања 1, 2; Историја извођаштва 1, 2) – 1 извршилац
2. Репродукција музике (наставни предмети: Клавир 1-8; Клавирски практикум 1-8; Клавирска музика 1, 2) – 1 извршилац

За уже научне области:
3. Урбанизам и планирање простора – 1 извршилац
4. Онкологија и радио терапија – 1 извршилац
5. Болести зуба – 1 извршилац
6. Радиологија – 1 извршилац
7. Теоријска физика (наставни предмети: Статистичка физика 1; Статистичка физика 2; Физика кондензованог стања 1; Физика кондензованог стања 2) – 1 извршилац
8. Регионална географија – 1 извршилац
9. Физиологија биљака (наставни предмети: Физиологија и екофизиологија биљака I; Физиологија и екофизиологија биљака II) – 1 извршилац
10. Физичка хемија, наука о полимерима, електрохемија (суве ћелије, батерије, гориве ћелије, корозија метала, електролиза) – 1 извршилац
11. Теорија, методика и методологија у физичком васпитању и спорту (наставни предмет: Методика физичког и спортског васпитања 1 и 2) – 1 извршилац
12. Кинезиологија у спорту (наставни предмети: Ритмичка гимнастика; Плесови; Спортска гимнастика 1 и 2) – 1 извршилац
13. Рачунарске науке – 1 извршилац
14. Методика васпитно-образовног рада -1 извршилац
15. Онтологија - 1 извршилац
16. Општа педагогија и Методика васпитно-образовног рада – 1 извршилац

II ЗА ИЗБОР САРАДНИКА
За уже научне области:
1. Етномузикологија (наставни предмети: Етнокореологија 1-8; Етнокореологија 1, 2) – 1 извршилац
2. Хирургија – 13 извршилаца
3. Кинезиологија у спорту (наставни предмети: Скијање 1 и 2) – 1 извршилац

За ужу умјетничко-научну област:
4. Умјетничко-теоријске дисциплине (наставни предмети: Вокално-инструментална музика; Музичка умјетност) – 1 извршилац

Општи услови
1.1 Кандидати за избор под I и II дужни су доставити сљедећу документацију, као доказ о испуњености општих услова:
- увјерење о држављанству;
- извод из матичне књиге рођених;
- увјерење о радној способности;
- увјерење да се против кандидата не води кривични поступак

1.2 Наведена документа из тачке 1.1 Конкурса не подносе кандидати који су у радном односу на Универзитету у Бањалуци.

Посебни услови
2.1 Избор у звање наставника и сарадника и период на који се бира академско особље прописани су одредбама чланова од 76-83. Закона о високом образовању.
Кандидати за избор у научно-наставна звања на уже научне области, уз пријаву на конкурс и доказ о испуњености општих услова, дужни су доставити сљедећу документацију:

Под I:
- овјерен препис или фотокопију дипломе о научном степену доктора наука или магистра наука или мастера из научне области за коју се врши избор,
- доказ о избору у звање (ако је раније биран),
- кратку биографију и библиографију, као и доказе о испуњености услова за избор у звање у које се бира у складу са чланом 77. и 78. Закона о високом образовању, као и по један примјерак свега наведеног у библиографији.

Под II:
- овјерен препис или фотокопију дипломе о научном степену магистра наука, мастера или о завршеној ВСС из научне области за коју се врши избор,
- кратку биографију и библиографију, као и доказе о испуњености услова за избор у звање у које се бира у складу са чланом 77. и 78. Закона о високом образовању, као и по један примјерак свега наведеног у библиографији.

Пријаве се подносе у року од 15 дана од дана објављивања Конкурса.
Непотпуне и неблаговремене пријаве неће се узети у разматрање.
Пријаве са наведеним документима и доказима доставити на адресу за радна мјеста:

ЗА ИЗБОР НАСТАВНИКА:
- Под редним бројевима 1. и 2. АКАДЕМИЈИ УМЈЕТНОСТИ, Универзитетски град - Булевар војводе Петра Бојовића 1А, 78 000 Бањалука
- Под редним бројем 3. АРХИТЕКТОНСКО-ГРАЂЕВИНСКО-ГЕОДЕТСКОМ ФАКУЛТЕТУ, Војводе Степе Степановића 77/3, 78 000 Бањалука
- Под редним бројевима 4, 5. и 6. МЕДИЦИНСКОМ ФАКУЛТЕТУ, Саве Мркаља 7, 78 000 Бањалука
- Под редним бројевима 7, 8, 9. и 10. ПРИРОДНО-МАТЕМАТИЧКОМ ФАКУЛТЕТУ, Младена Стојановића 2, 78 000 Бањалука
- Под редним бројевима 11. и 12. ФАКУЛТЕТУ ФИЗИЧКОГ ВАСПИТАЊА И СПОРТА - Универзитетски град - Булевар војводе Петра Бојовића 1А, 78 000 Бањалука
- Под редним бројем 13. ЕЛЕКТРОТЕХНИЧКОМ ФАКУЛТЕТУ, Патре 5, 78 000 Бањалука
Под редним бројевима 14, 15. и 16. ФИЛОЗОФСКОМ ФАКУЛТЕТУ, Универзитетски град - Булевар војводе Петра Бојовића 1А, 78 000 Бањалука

ЗА ИЗБОР САРАДНИКА:
- Под редним бројевима 1. и 4. АКАДЕМИЈИ УМЈЕТНОСТИ, Универзитетски град - Булевар војводе Петра Бојовића 1А, 78 000 Бањалука
- Под редним бројем 2. МЕДИЦИНСКОМ ФАКУЛТЕТУ, Саве Мркаља 7, 78 000 Бањалука
- Под редним бројем 3. ФАКУЛТЕТУ ФИЗИЧКОГ ВАСПИТАЊА И СПОРТА - Универзитетски град - Булевар војводе Петра Бојовића 1А, 78 000 Бањалука

ЈУ ОШ "ДОСИТЕЈ ОБРАДОВИЋ" КНЕЖЕВО
Ул. Дујка Комљеновић бб

КОНКУРС
за слободна радна мјеста

Неодређено вријеме
1. Наставник демократије и људских права 2 (два) часа .. ..1 извршилац
(са искуством и положеним стручним испитом за рад у васпитно-образовном процесу)
Уз пријаву на конкурс потребно је доставити:
1. увјерење о држављанству,
2. извод из матичне књиге рођених или овјерену копију личне карте,
3. да је радно способан, доказ љекарско увјерење доставиће кандидат који буде изабран;
4. да није осуђиван правоснажном пресудом за кривична дјела учињена против достојанства личности, морала, службене дужности, трговине људима, злостављања дјетета, полног и другог насиља над дјететом или малољетним лицем – школа ће службеним путем за изабраног кандидата затражити.
Уз пријаву потребно је доставити документацију на основу које се доказује испуњеност посебних услова и документацију на основу које се врши бодовање по критеријумима из члана 8. Правилника и то:
а) овјерену фотокопију дипломе о завршеном првом циклусу студијског програма, у којој је наведено стручно звање у одређеној области или еквивалент,
б) увјерење о положеном стручном испиту за рад у васпитно-образовном процесу
в) додатак дипломи, који садржи податке о просјеку оцјена током студирања или увјерење високошколске установе о просјеку оцјена током студирања,
г) увјерење издато од Завода за запошљавање о времену проведеном на евиденцији незапослених лица,
д) увјерење о радном стажу издато од ранијег послодавца, за радно мјесто за које се тражи радно искуство. ђ) увјерење општинског/градског органа управе надлежног за борачко-инвалидску заштиту о утврђеном статусу члана породице погинулог борца Одбрамбено-отаџбинског рата Републике Српске, ако се ради о кандидату из категорије породице погинулог борца; е) увјерење општинског/градског органа управе надлежног за борачко-инвалидску заштиту о утврђеном статусу борца Одбрамбено-отаџбинског рата РС, ако се ради о кандидату из категорије борца;
ж) увјерење општинског/градског органа управе надлежног за борачко-инвалидску заштиту о утврђеном статусу ратног војног инвалида Одбрамбено-отаџбинског рата РС, ако се ради о кандидату из категорије ратног војног инвалида; Тестирање и интервју са кандидатима који испуњавају услове конкурса биће обављен 29.12.2014. године са почетком у 10 часова у просторијама школе. Кандидати се неће позивати посебно на тестирање и интервју, а ако се не појаве на тестирање или интервју, сматраће се да су одустали од пријаве на конкурс. Кандидати су дужни доставити овјерене копије свих докумената и те копије неће бити враћене кандидатима. Конкурс остаје отворен 8 дана од дана објављивања у дневном листу "Глас Српске". Пријаве на конкурс са доказима о испуњавању услова слати на адресу школе. Непотпуне и неблаговремене пријаве, као ни документа која нису овјерена комисија неће узети у разматрање.

ОПШТИНА ПЕТРОВАЦ
ЈУ ОШ "ДРИНИЋ"
79290 Дринић

ОПИС
радног мјеста

1. Наставник хемије - 4 часа седмично ..... 1 извршилац
2. Наставник руског језика - 8 часова седмично ..... 1 извршилац
3. Наставник техничког образовања - 4 часа седмично..... 1 извршилац

Општи и посебни услови за пријем у радни однос на одређено вријеме

Поред општих услова предвиђених Законом о раду, кандидат треба да испуњава услове из члана 105. Закона о основном образовању и васпитању и услове прописане Правилником о стручним профилима и звањима наставника, стручних сарадника и васпитача те
- да има радно искуство од најмање једне године
- да има положен стручни испит

Уз пријаву на конкурс потребно је доставити:
1. диплому о завршеној школи,
2. потписану пријаву на конкурс са кратком биографијом
3. извод из матичне књиге рођених или копију личне карте
4. увјерење о држављанству
5. просјек оцјена које је кандидат остварио током студирања,
6. увјерење о положеном стручном испиту за рад у васпитно-образовном процесу
7. увјерење издато од Завода за запошљавање о времену проведеном на евиденцији незапослених лица
8. увјерење о радном стажу по врстама посла,
9. љекарско увјерење ће доставити кандидат који буде примљен у радни однос
10. увјерење општинског / градског органа управе надлежног за борачко-инвалидску заштиту о утврђеном статусу члана породице погинулог борца Одбрамбено-отаџбинског рата РС, ако се ради о кандидату из категорије породице погинулог борца.
11. увјерење општинског / градског органа управе надлежног за борачко- инвалидску заштиту о утврђеном статусу ратног војног инвалида Одбрамбено-отаџбинског рата РС, ако се ради о кандидату из категорије ратног војног инвалида.
12. увјерење општинског/градског органа управе надлежног за борачко- инвалидску заштиту о утврђеном статусу борца Одбрамбено-отаџбинског рата РС, уколико се ради о кандидату из категорије борца.
Кандидати су дужни доставити овјерене копије свих докумената и те копије неће бити враћене кандидатима,
Пријаве на конкурс са доказима о испуњавању услова слати на адресу школе.
Непотпуне и неблаговремене пријаве се неће разматрати.
Тестирање и интервју ће се обавити 5.1.2015. године (уторак) у 9.30 у школи са кандидатима који су доставили потпуне и благовремене пријаве, односно који испуњавају услове конкурса.
Кандидати се неће посебно позивати на тестирање и интервју, а ако се не појаве на тестирању или интервју, сматраће се да су одустали од пријаве на конкурс.
Оглас остаје отворен 8 (осам) дана од дана објављивања у средствима јавног информисања.

ЈУ ОШ "ВУК КАРАЦИЋ"ЖИВИНИЦЕ - КНЕЖЕВО

КОНКУРС

I на одређено вријеме од 19.1.2015. до 30.6.2015. године са радним искуством најмање годину дана
1. Наставник руског језика 16 часова ..... 1 извршилац,
2. Наставник математике-физике..... 1 извршилац,
3. Наставник физике 4 часа ..... 1 извршилац,
4. Наставни предмет демократија и људска права 2 часа..... 1 извршилац.

Уз пријаву доставити овјерену копирану документацију:
1) диплому о завршеном првом циклусу студијског програма, у којој је наведено стручно звање у одређеној области или еквивалент,
2) увјерење о положеном стручном испиту за рад у васпитно-образовном процесу,
3) додатак дипломи, који садржи податке о просјеку оцјена током студирања или увјерење високошколске установе о просјеку оцјена током студирања, уколико у дипломи не постоје подаци о просјеку оцјена,
4) увјерење издато од Завода за запошљавање о времену проведеном на евиденцији незапослених лица,
5) увјерење о радном стажу издато од ранијег послодавца,
6) увјерење општинског/градског органа управе надлежног за борачко-инвалидску заштиту о утврђеном статусу члана породице погинулог борца Одбрамбено-отаџбинског рата РС, ако се ради о кандидату из категорије породице погинулог борца,
7) увјерење општинског/градског органа управе надлежног за борачко-инвалидску заштиту о утврђеном статусу ратног војног инвалида Одбрамбено-отаџбинског рата РС, ако се ради о кандидату из категорије борца,
8) увјерење општинског/градског органа управе надлежног за борачко-инвалидску заштиту о утврђеном статусу ратног војног инвалида Одбрамбено-отаџбинског рата РС, ако се ради о кандидату из категорије ратног војног инвалида.
9) увјерење о држављанству-држављанство РС и БиХ,
10) извод из матичне књиге рођених или овјерена копија личне карте.
Кандидат који буде примљен по конкурсу, доставља љекарско увјерење и које прилаже само изабрани кандидат.
Са кандидатима који испуњавају услове конкурса ће се обавити интервју и писмени дио теста утврђен Правилником о процедури и критеријумима пријема радника у радни однос у основној школи "Сл. гл. РС" број 102/14 дана 29.12.2014. године у 10 часова. Уколико кандидат не приступи заказаном интервју и писменом тесту, сматраће се да је одустао од конкурса.
Конкурс остаје отворен осам дана од дана објављивања. Непотпуне и неблаговремене пријаве неће се разматрати.
НАПОМЕНА: Путем поште на адресу школе: ЈУ ОШ "Вук Караџић" Живинице бб, 78230 Кнежево слати искључиво овјерену копирану документацију коју школа неће враћати заинтересованим кандидатима.

ЈУ ОШ "НЕМАЊА ВЛАТКОВИЋ" ШИПОВО
Ул. Омладинска 1

КОНКУРС
за попуну упражњених радних мјеста

1. Наставник математике, ПО Пљева, 16 часова седмично, на одређено вријеме, до 31.8.2014. године, лице са искуством и положеним стручним испитом ..... 1 извршилац
2. Наставник руског језика, пуна норма, на одређено вријеме – до повратка наставника са функције директора школе, а најдуже до 31.8.2014. године, лице са искуством и положеним стручним испитом, ... 1 извршилац
3. Наставник руског језика, ПО Пљева, 4 часа седмично, на одређено вријеме, до 31.8.2014. године, лице са искуством. и положеним стручним испитом

Уз потписану пријаву потребно је доставити:
1. извод из матичне књиге рођених или овјерену копију личне карте,
2. увјерење о држављанству,
3. овјерену фотокопију дипломе о завршеном првом циклусу студијског програма, у којој је наведено стручно звање у одређеној области или еквивалент,
4. увјерење о положеном стручном испиту за рад у васпитно-образовном процесу,
5. додатак дипломи који садржи податке о просјеку оцјена током студирања или увјерење високошколске установе о просјеку оцјена током студирања,
6. увјерење издато од Завода за запошљавање о времену проведеном на евиденцији незапослених лица,
7. увјерење о радном стажу издато од ранијег послодавца, које треба да садржи податке из којих се јасно види врста посла, степен стручне спреме и дужина оствареног радног стажа по врстама посла,
8. увјерење општинског/градског органа управе надлежног за борачко-инвалидску заштиту о утврђивању статуса члана породице погинулог борца Одбрамбено-отаџбинског рата РС, ако се ради о кандидату из категорије породице погинулог борца,
9. увјерење општинског/градског органа управе надлежног за борачко-инвалидску заштиту о утврђивању статуса борца Одбрамбено-отаџбинског рата РС, ако се ради о кандидату из категорије борца,
10. увјерење општинског/градског органа управе надлежног за борачко-инвалидску заштиту о утврђивању статуса ратног војног инвалида Одбрамбено-отаџбинског рата РС, ако се ради о кандидату из категорије ратног војног инвалида,
Љекарско увјерење ће доставити кандидати који буду примљен у радни однос
Пријаве на конкурс са доказима о испуњавању улова доставити на горе наведену адресу у затвореним ковертама, са назнаком "Конкурс за попуну упражњеног радног мјеста (НЕ ОТВАРАТИ)"

Кандидати су дужни да уз пријаву на конкурс доставе овјерене копије свих докумената и те копије неће бити враћене.

Непотпуне и неблаговремене пријаве се неће разматрати.

Тестирање и интервју са кандидатима који доставе потпуне и благовремене пријаве, односно који испуњавају услове конкурса, обавиће се у просторијама школе дана 12.1.2015. године у 9 часова.

Кандидати се неће посебно позивати на тест и интервју, а ако се не појаве на тестирању или интервјуу, сматраће се да су одустали од пријаве на конкурс.

Конкурс остаје отворен 8 дана од дана објављивања.

GOMEX ДОО
Агроиндустријска зона бб
78418 Нова Топола
ПРОИЗВОДНИ ПОГОН, Агроиндустријска зона бб. Нова Топола

КОНКУРС
за пријем у радни однос уз пробни рад

1. Дипл. инж. машинства – одржавање машинског погона
- Услови:
- ВСС - дипломирани инжењер машинства
- Радно искуство, минимум 5 година у струци у кондиторској производњи у погону
- Искуство у вођењу одржавања стројног погона
- Познавање рада на машинама и у производњи
- Познавање стандарда квалитете ISO, HACCAP
- Активно познавање енглеског језика, пожељно још један језик
- Одлично познавање MS OFFICE алата. EXCEL беспријекорно (тестирање)
- Жеља за сталним учењем и усавршавањем те преданост фирми и послу.
- Возачка дозвола Б категорије
- Обавезан пробни рок, а за кандидате који уђу у ужи избор и потврде о некажњавању.

2. Дипл. инж. електротехнике – одржавање машинског погона
- Услови:
- ВСС - дипломирани инжењер електротехнике
- Радно искуство, минимум 5 година у струци у кондиторској производњи у погону
- Искуство у вођењу одржавања стројног погона
- Познавање рада на машинама и у производњи
- Познавање стандарда квалитете ISO, HACCAP
- Активно познавање енглеског језика, пожељно још један језик
- Одлично познавање MS OFFICE алата. EXCEL беспријекорно (тестирање)
- Жеља за сталним учењем и усавршавањем те преданост фирми и послу.
- Возачка дозвола Б категорије
- Обавезан пробни рок, а за кандидате који уђу у ужи избор и потврде о некажњавању.

3. Електричар - одржавање машинског погона
- Услови:
- ССС - Електричар
- Радно искуство, минимум 5 година у струци у кондиторској производњи у погону
- Искуство у вођењу одржавања стројног погона
- Познавање рада на машинама и у производњи
- Жеља за сталним учењем и усавршавањем те преданост фирми и послу.
- Возачка дозвола Б категорије
- Обавезан пробни рок, а за кандидате који уђу у ужи избор и потврде о некажњавању.

Мјесто рада: АГРОИНДУСТРИЈСКА ЗОНА НОВА ТОПОЛА
Некомплетне понуде или понуде које не задовољавају неће се узимати у обзир.
Пријаве слати ПРВЕНСТВЕНО ПУТЕМ e-maila: gomex@blic.net или поштом на адресу .
Оглас остаје отворен 10 дана од дана објављивања.

ЈУ ОШ "СВЕТИ САВА" ДУБРАВЕ ГРАДИШКА

ИСПРАВКА

Конкурса објављеног дана 10.12.2014. године у дневном листу "Глас Српске" и то:
У тачки 2. Треба да стоји НАСТАВНИК РАЗРЕДНЕ НАСТАВЕ 1 извршилац на одређено вријеме до повратка раднице са породиљског одсуства.
Конкурс остаје отворен осам дана од дана објављивања исправке конкурса.
Тестирање и разговор са свим кандидатима који испуњавају услове конкурса ће се обавити дана 29.12.2014. године са почетком у 12 часова.
Остали дијелови конкурса остају исти.

ЈУ ГРАЂЕВИНСКА ШКОЛА БАЊАЛУКА
Младена Стојановића 7, Бањалука

КОНКУРС
за попуну упражњених радних мјеста наставника

1. За наставни предмет српски језик - 1 извршилац на одређено вријеме до 31.8.2015. године, непуна норма – 6 часова
- потребно радно искуство.
2. За наставни предмет историја - 1 извршилац на одређено вријеме до повратка
раднице са породиљског одсуства, непуна норма – 10 часова
- потребно радно искуство
Кандидати су дужни приложити сљедећу документацију (овјерене фотокопије):
- Пријаву на конкурс у којој се обавезно мора навести контакт телефон, потписану од стране кандидата који се пријављује;
- Диплому о завршеном првом циклусу студијског програма у четворогодишњем трајању, са најмање остварених 240 ECTS бодова у којој је наведено стручно звање у одређеној области или еквивалент;
- Додатак дипломи, који садржи податке о просјеку оцјена током студирања или увјерење високошколске установе о просјеку оцјена током студирања;
- Извод из матичне књиге рођених или овјерену копију личне карте;
- Увјерење о положеном стручном испиту за рад у настави;
- Увјерење о држављанству РС и БиХ;
- Увјерење издато од Завода за запошљавање о времену проведеном на евиденцији незапослених лица;
- Копију радне књижице и увјерење о радном стажу издато од раније послодавца. Увјерење треба да садржи: врсту посла, степен стручне спреме и дужину оствареног радног стажа по врстама посла. Уколико је кандидат радио са непуним радним временом, то радно вријеме потребно је прерачунати у пуно радно вријеме;
- Увјерење општинског/градског органа управе надлежног за борачко-инвалидску заштиту о утврђеном статусу члана породице погинулог борца Одбрамбено-отаџбинског рата РС, ако се ради о кандидату из категорије породице погинулог борца;
- Увјерење општинског/градског органа управе надлежног за борачко-инвалидску заштиту о утврђеном статусу борца Одбрамбено-отаџбинског рата РС, ако се ради о кандидату из категорије борца;
- Увјерење општинског/градског органа управе надлежног за борачко-инвалидску заштиту о утврђеном статусу ратног војног инвалида Одбрамбено-отаџбинског рата РС, ако се ради о кандидату из категорије ратног војног инвалида;
Кандидати који буду изабрани дужни су доставити љекарско увјерење надлежне здравствене установе.
Увјерење о неосуђиваности школа ће затражити за кандидате који буду изабрани, а прије заснивања радног односа.
Тестирање и интервју са кандидатима који су доставили потпуне и благовремене пријаве, ће се обавити у просторијама Грађевинске школе у Бањалуци, дана 30.12.2014. године у 12 часова.
Кандидати се неће посебно позивати на тестирање и интервју, а њихов недолазак сматраће се одустанком од пријаве на конкурс.
Пријаве са потребном документацијом слати на адресу школе. Кандидати су дужни доставити овјерене копије свих докумената и те копије неће бити враћене кандидатима.
Конкурс остаје отворен 8 дана од дана објављивања.
Неблаговремене и непотпуне пријаве неће се разматрати.

ЈУ ДЈЕЧИЈИ ВРТИЋ "МИЉА ЂУКАНОВИЋ"
МРКОЊИЋ ГРАД
ул. Васе Пелагића 17

КОНКУРС
за попуњавање радног мјеста и то

1. Васпитач.....1 извршилац, рад на одређено вријеме, до повратка раднице са породиљског одсуства.

Општи услови:

1. Извод из МКР,
2. Увјерење о држављанству,
3. Пријава мјеста боравка,
4. Потврда о некажњавању,
5. Љекарско увјерење.

Посебни услови:
1. Положен стручни испит,
2. ВСС васпитач.

Поред општих услова предвиђених законом кандидат треба да испуњава и посебне услове у складу са Законом о предшколском васпитању и образовању. Љекарско увјерење достављаће накнадно само онај кандидат који буде примљен у радни однос.
Оглас остаје отворен 8 дана од дана објављивања .
Пријаве на оглас слати на горе наведену адресу или лично на протокол Установе.

ЈУ ОШ "ВУК КАРАЏИЋ" БАРАЋИ
70267 Бараћи, Мркоњић Град

КОНКУРС
за попуну упражњених радних мјеста

1. Наставник руског језика (16 часова) – на неодређено вријеме, у централној школи Бараћи (8 часова) и ПШ Подрашница (8 часова), радник са искуством један извршилац,
2. Наставник физике (6 часова) – на неодређено вријеме, радник са искуством, један извршилац у ПШ Подрашница,
3. Професор разредне наставе – приправник, на одређено вријеме, један извршилац у ПШ Подрашница,
4. Наставник математике (16 часова) – радник са искуством на неодређено вријеме, један извршилац у ПШ Подрашница,
5. Наставник српског језика и књижевности (17 часова) – на неодређено вријеме, радник са искуством, један извршилац у централној школи Бараћи.

Општи услови које кандидати треба да испуњавају приликом пријављивања на конкурс су:
- да је држављанин РС или БиХ што доказује увјерењем о држављанству,
- да је пунољетан, што доказује изводом из матичне књиге рођених или овјереном копијом личне карте,
- да је радно способан, што доказује љекарским увјерењем које прилаже само изабрани кандидат након извршеног избора по конкурсу,
- да није осуђиван правоснажном пресудом за кривична дјела учињена против достојанства личности, морала, службене дужности, трговине људима, злостављања дјетета, полног и другог насиља над дјететом или малољетним лицем. (За изабраног кандидата школа ће прибавити службеним путем).
Сви документи које кандидат доставља морају бити овјерене копије и исте неће бити враћене кандидатима.
Поред општих услова предвиђених Законом о раду - Пречишћен текст кандидати морају испуњавати и посебне услове те је потребно доставити:
- уз потписану пријаву на конкурс (са кратком биографијом и контакт телефоном), потребно је доставити и документацију на основу које се врши бодовање и то:
- овјерену фотокопију дипломе о завршеном првом циклусу студијског програма у којој је наведено стручно звање у одређеној области или еквивалент,
- за радника са искуством увјерење о положеном стручном испиту за рад у васпитно-образовном процесу,
- додатак дипломи који садржи податке о просјеку оцјена током студирања или увјерење високошколске установе о просјеку оцјена током студирања,
- увјерење издато од Завода за запошљавање о времену проведеном на евиденцији незапослених лица,
- увјерење о радном стажу издато од раније послодавца, за пријем у радни однос лица са искуством,
- увјерење општинског/градског органа управе надлежног за борачко-инвалидску заштиту о утврђеном статусу члана породице погинулог борца Одбрамбено-отаџбинског рата РС, уколико се ради о кандидату из категорије породице погинулог борца,
- увјерење општинског/градског органа управе надлежног за борачко-инвалидску заштиту о утврђеном статусу борца Одбрамбено-отаџбинског рата РС, уколико се ради о кандидату из категорије борца,
- увјерење општинског/градског органа управе надлежног за борачко-инвалидску заштиту о утврђеном статусу ратног војног инвалида Одбрамбено-отаџбинског рата РС, уколико се ради о кандидату из категорије ратног војног инвалида,
- увјерење општинског/градског органа управе надлежног за борачко-инвалидску заштиту о утврђеном статусу борца Одбрамбено-отаџбинског рата РС, уколико се ради о кандидату из категорије борца.
Кандидат који буде примљен на упражњено радно мјесто, обавезан је доставити љекарско увјерење а увјерење о неосуђиваности ће школа прибавити службеним путем.
За кандидате који доставе потпуне и благовремене пријаве односно који испуњавају услове конкурса, тестирање и интервју ће се обавити у ПШ Подрашница 29. децембра 2014. године у 9 часова.
Кандидати се неће посебно позивати на интервју и тестирање, а ако се не пријаве на тестирању и интервјуу, сматраће се да су одустали од пријаве на конкурс.
Непотпуне и неблаговремене пријаве кандидата неће бити узете у разматрање.
Оглас остаје отворен 8 дана од дана објављивања.
Пријаве слати на адресу школе.

ЈУ ОШ "МИЛУТИН БОЈИЋ"
ПОТКОЗАРЈЕ

КОНКУРС
за попуну упражњених радних мјеста

1. Наставник енглеског језика - на одређено вријеме до повратка наставнице са породиљског боловања – 16 часова - 1 извршилац
Поред општих услова прописаних Законом о раду – пречишћени текст кандидати треба да испуњавају и посебне услове и то:
Услови:
- Професор енглеског језика и књижевности или професор који у дипломи о завршеном факултету има уписану двопредметну групу у којој је енглески језик самосталан или равноправни предмет;
- Наставник који има завршену Педагошку академију група енглески језик и књижевност или другу двопредметну групу у којој је енглески језик уписан у дипломи о завршеној вишој школи,
- Наставник који има завршен четворосеместрални студиј за допунско образовање из енглеског језика на Филозофском факултету Универзитета у Бањалуци,
- Положен стручни испит за рад у васпитно- образовном процесу.
Кандидати су дужни уз пријаву доставити:
- Пријаву на конкурс са кратком биографијом и контакт телефон,
- оригинал или овјерени препис дипломе о завршеном факултету - школи,
- родни лист,
- увјерење о држављанству,
- увјерење или потврда издата од Завода за запошљавање о времену проведеном на евиденцији незапослених лица,
- увјерење издато од високошколске установе о просјеку оцјена који је кандидат остварио током студирања или додатак који је издат уз диплому,
- увјерење о радном стажу издато од послодавца код којег је кандидат био запослен,
- увјерење општинског/градског органа управе надлежног за борачко-инвалидску заштиту о утврђеном статусу члана породице погинулог борца Одбрамбено-отаџбинског рата РС, уколико се ради о кандидату из категорије породице погинулог борца.
- увјерење општинског/градског органа управе надлежног за борачко-инвалидску заштиту о утврђеном статусу ратног војног инвалида Одбрамбено-отаџбинског рата РС, уколико се ради о кандидату из категорије ратног војног инвалида.
- увјерење општинског/градског органа управе надлежног за борачко-инвалидску заштиту о утврђеном статусу борца Одбрамбено-отаџбинског рата РС уколико се ради о кандидату из категорије борца.
- кандидат који буде изабран накнадно ће донијети увјерење о здравственој физичкој и психичкој способности за рад у просвјети и увјерење да се против њега не води кривични поступак.
Конкурс остаје отворен 8 дана од дана објављивања.
Пријаве са потребним доказима слати на адресу школе.
Тестирање са кандидатима који су доставили потпуну и благовремену пријаву обавиће се 29.12.2014. године (понедељак) у 10 часова, а интервју истог дана у 11 часова.
Кандидат се неће посебно позивати на тестирање и интервју, а ако се не пријаве на тестирању или интервјуу, сматраће се да су одустали од пријаве на конкурс.

ЈУ ОШ "МЛАДЕН СТОЈАНОВИЋ" ЛАКТАШИ
Карађорђева 105, 78250 Лакташи

КОНКУРС
за пријем на радно мјесто

1. Наставник математике – 1 извршилац на одређено до повратка радника са боловања, лице са искуством.
2. Наставник физике – 1 извршилац – 6 часова – на одређено вријеме до 31.8.2015. године, лице са искуством.
3. Наставник њемачког језика – 1 извршилац - 8 часова – на одређено вријеме до повратка радника са боловања, лице са искуством и положеним стручним испитом.

Општи услови које кандидати треба да испуњавају приликом пријављивања на конкурс су:
- да је држављанин РС или БиХ,
- да је пунољетан,
- да је радно способан,
- да није осуђиван правоснажном пресудом за кривична дјела учињена против достојанства личности, морала, службене дужности, трговине људима, злостављања дјетета, полног или другог насиља над дјететом или малољетним лицем.
Кандидати су дужни приложити сљедећа документа:
1. Пријаву за пријем у радни однос, уредно потписану од стране кандидата,
2. Увјерење о држављанству,
3. Извод из матичне књиге рођених или овјерена копија личне карте
4. Овјерена фотокопија дипломе о завршеном првом циклусу студијског програма у којој је наведено стручно звање у одређеној области или еквивалент,
5. Увјерење о положеном стручном испиту за рад у васпитно-образовном процесу (односи се само за кандидате који се пријављују под тачком 3.)
6. Додатак дипломи, који садржи податке о просјеку оцјена током студирања или увјерење високошколске установе о просјеку оцјена током студирања,
7. Увјерење издато од Завода за запошљавање о времену проведеном на евиденцији незапослених лица,
8. Увјерење о радном стажу издато од раније послодавца,
9. Увјерење општинског/градског органа управе надлежног за борачко-инвалидску заштиту о утврђеном статусу члана породице погинулог борца Одбрамбено-отаџбинског рата РС, уколико се ради о кандидату из категорије породице погинулог борца.
10. Увјерење општинског/градског органа управе надлежног за борачко-инвалидску заштиту о утврђеном статусу борца Одбрамбено-отаџбинског рата РС, уколико се ради о кандидату из категорије борца,
11. Увјерење општинског/градског органа управе надлежног за борачко-инвалидску заштиту о утврђеном статусу ратног војног инвалида Одбрамбено-отаџбинског рата РС, уколико се ради о кандидату из категорије ратног војног инвалида,
Кандидат који буде изабран дужан је приложити љекарско увјерење да је радно способан (не старије од 6 мјесеци).
Увјерење о неосуђиваности за изабраног кандидата школа ће прибавити службеним путем, а прије заснивања радног односа.
Неблаговремене и непотпуне пријаве кандидата неће се узети у разматрање.
Тестирање и интервју са кандидатима који су доставили потпуне и благовремене пријаве, односно који испуњавају услове конкурса обавиће се 29.12.2014. године у 12 часова у просторијама школе.
Кандидати се неће посебно позивати на тестирање и интервју, а ако се не пријаве на тестирање и интервју сматраће се да су одустали од пријаве за конкурс.
Кандидати су дужни доставити овјерене копије свих докумената и те копије се неће враћати кандидатима.
Сви кандидати ће бити обавијештени о извршеном избору кандидата по конкурсу.
Пријаве слати на адресу школе у року од 8 дана од дана објављивања конкурса са назнаком "за конкурс".

ЈУ ОШ "СВЕТИ САВА"
КОТОР ВАРОШ
Котор Варош, Светосавска 2.

КОНКУРС
за попуну упражњених радних мјеста

1. Наставник за предмет физика, 1 извршилац, 6 часова, на одређено вријеме - до 30.6.2015., са положеним стручним испитом (ПО Врбањци)
2. Наставник за предмет техничко образовање, 3 часа, 1 извршилац, са положеним стручним испитом, на одређено вријеме - до 30.6.2015. (ПО Вагани)
3. Наставник разредне наставе, 1 извршилац, са положеним стручним испитом, на одређено вријеме - до повратка радника са боловања, ПО Вагани

Уколико се не пријави лице са положеним стручним испитом у радни однос ће се примити приправник.
Кандидати су дужни, уз потписани пријаву, приложити доказе о испуњавању општих услова:
1. увјерење о држављанству, и
2. извод из матичне књиге рођених
3. љекарско увјерење (прилаже кандидат који буде изабран, а прије заснивања радног односа)
4. увјерење о неосуђиваности (прилаже кандидат који буде изабран, а прије заснивања радног односа)
Кандидати су, уз горе наведену документацију, дужни да доставе и документа на основу којих доказују испуњеност посебних услова и документацију на основу које се врши бодовање по критеријумима из члана 8. Правилника о процедури и критеријумима пријема радника у радни однос у основној школи и то:
1. овјерена фотокопија дипломе о завршеном првом циклусу студијског програма у којој је наведено стручно звање,
2. додатак дипломи који садржи податке о просјеку оцјена током студирања или увјерење високошколске установе о просјеку оцјена током студирања,
3. увјерење о положеном стручном испиту (уколико се тражи лице са истим)
4. увјерење или потврда издата од Завода за запошљавање о времену проведеном на евиденцији незапослених лица након стицања стручне спреме тражене конкурсом,
5. увјерење о радном стажу издато од раније послодавца у којем се јасно види врста посла, степен стручне спреме и дужина радног стажа оствареног код тог послодавца,
6. увјерење општинског/градског органа управе надлежног за борачко-инвалидску заштиту о утврђеном статусу ратног војног инвалида Одбрамбено-отаџбинског рата РС, ако се ради о кандидату из категорије ратног војног инвалида,
7. увјерење општинског/градског органа управе надлежног за борачко-инвалидску заштиту о утврђеном статусу борца Одбрамбено-отаџбинског рата РС, ако се ради о кандидату из категорије борца,
8. увјерење општинског/градског органа управе надлежног за борачко-инвалидску заштиту о утврђеном статусу члана породице погинулог борца Одбрамбено-отаџбинског рата РС, ако се ради о кандидату из категорије породице погинулог борца,

Сви документи се достављају у овјереној копији и неће се враћати.

Конкурс остаје отворен 8 дана од дана објављивања.
Тестирање и интервју са кандидатима који испуњавају услове конкурса (који су доставили потпуне и благовремене пријаве) обавиће се дана 30.12.2014. године у 12 часова у просторијама школе у Котор Варошу.
Кандидати се неће посебно позивати на тестирање и интервју и ако се не појаве сматра се да су одустали од конкурса.
Пријаве са документима доставити поштом на адресу школе или предати непосредно код секретара школе.
Достављена документација се неће враћати кандидатима.
Непотпуне и неблаговремене пријаве неће се разматрати.

ЈУ ГИМНАЗИЈА ПРЊАВОР
ул. Раде Врањешевић бр.1, 78430 Прњавор

ЈАВНИ КОНКУРС
за попуну упражњеног радног мјеста

1. Ложач на неодређено вријеме са радним искуством уз пробни рад у трајању од три мјесеца
Услови: КВ, ССС, ВКВ са положеним испитом за ложача централног гријања

Потребна документа:
Уз пријаву (потписану од стране кандидата који се пријављују на јавни конкурс са адресом пребивалишта и бројем телефона), кандидати су дужни да доставе:
- извод из матичне књиге рођених
- увјерење о држављанству
- овјерену фотокопију дипломе
- увјерење о положеном испиту за ложача централног гријања
- увјерење о радном искуству на пословима ложача

Љекарско увјерење - доставиће кандидат који буде изабран.
Увјерење о неосуђиваности Школа ће затражити службеним путем, за кандидата који буде изабран на конкурсу.
Са кандидатима који испуњавају услове конкурса директор школе обавиће интервју, о чему ће кандидати бити обавијештени путем телефона.
Сва документација коју кандидати достављају мора бити овјерена (овјерене копије), и те копије неће бити враћене кандидатима.
Неблаговремене и непотпуне пријаве кандидата неће се разматрати.
Конкурс остаје отворен 8 дана од дана објављивања.
Пријаве са потпуном документацијом доставити на адресу школе.
Школа ће писменим путем обавијестити све учеснике о исходу конкурса у року од осам 8 дана од дана доношења одлуке о избору кандидата.

ЈУ ЦЕНТАР "ЗАШТИТИ МЕ" БАЊАЛУКА
Пољоканов парк бб

ЈАВНИ КОНКУРС
за избор и именовање директора ЈУ Центар "Заштити ме" Бањалука

Директор ЈУ Центар "Заштити ме" Бањалука се бира на период од 4 (четири) године и по истеку мандата може бити поново изабран на још један мандат у истој школи.
Мандат из претходне алинеје се рачуна од дана ступања на дужност. Предложени кандидат може да ступи на дужност након што добије сагласност од ресорног министра или након што протекне рок од тридесет дана у којем року је министар дужан одлучити о предложеном кандидату.
Директор Центра заснива радни однос и своја права из рада и по основу рада остварује у складу са општим и посебним законима, колективним уговорима, Статутом Центра те Правилником о раду.

Услови за учешће на конкурсу
За директора Центра може бити изабрано лице које испуњава услове утврђене Законом о раду, Законом о средњем образовању и васпитању и Статутом Центра, и то:
1. Општи услови:
- да има општу здравствену способност за рад,
- да је старији од 18 година.
2. Посебни услови:
- да има завршен први циклус студијског програма стечен након четири године студија или еквивалент,
- да има најмање пет година радног искуства у васпитно-образовном раду у школи,
- да није осуђивано правоснажном пресудом на безусловну казну затвора,
- да има предложен програм рада и истиче се својим радом и способностима за организовање васпитно-образовног рада школе и
- да испуњава услове за радно мјесто наставника и стручног сарадника у школи у којој конкурише.
Поред општих и посебних услова, за директора не може бити изабрано лице на које се односи члан IX став 1. Устава БиХ.

Потребна документација
Као доказ о испуњавању општих и посебних услова кандидати су, уз пријаву на конкурс са назначеном адресом пребивалишта и бројем контакт телефона, дужни приложити:
- биографију са подацима о кретању у струци и до сада оствареним резултатима рада,
- извод из матичне књиге рођених,
- љекарско увјерење о општој здравственој способности за рад,
- доказ о стеченом степену стручне спреме или еквивалент,
- доказ о дужини радног искуства у васпитно-образовном раду у школи, (најмање пет година),
- доказ о испуњавању услова за радно мјесто наставника и стручног сарадника у школи у којој конкурише,
- увјерење да лице није осуђивано правоснажном пресудом на безусловну казну затвора,
- увјерење да се против њега не води кривични поступак,
- приједлог програма рада за мандатни период,
- друге доказе о потврђивању знања и способности.
Докази (документа) се достављају у оригиналу или овјереном препису у складу са законом.
Сви кандидати који испуне услове конкурса и уђу у ужи избор биће позвани на интервју.

Пријаве се могу доставити лично или поштом препоручено на горе наведену адресу са назнаком Јавни конкурс за избор и именовање директора ЈУ Центар "Заштити ме" Бањалука (НЕ ОТВАРАТИ).
Рок за подношење пријаве је 15 дана од дана објављивања конкурса у дневним новинама које излазе на подручју РС и БиХ, путем Завода за запошљавање РС.
Неблаговремене и непотпуне пријаве неће се узети у разматрање.
Достављена документација по овом конкурсу се неће враћати кандидатима, осим на лични захтјев.
Школски одбор ће писменим путем обавијестити све учеснике о одлуци о избору и именовању директора ЈУ Центар "Заштити ме" Бањалука у року од осам (8) дана од дана доношења одлуке.

ПЗР "ТРИ ПЧЕЛИЦЕ"
ТРН ЛАКТАШИ

ОГЛАС

Столарској радњи ТРИ ПЧЕЛИЦЕ у Трну потребан столар са искуством , 1 извршилац. Почетак радног односа одмах.

Конкурс остаје отворен до попуне упражњеног радног мјеста.

филијала ПРИЈЕДОР

ОПШТИНА НОВИ ГРАД
ПЕТРА КОЧИЋА 2
НОВИ ГРАД

ЈАВНИ КОНКУРС
за избор и именовање

I - Расписује се Јавни конкурс за избор и именовање директора Јавне здравствене установе Дом здравља Нови Град

II - Опис послова
Обавља послове у складу са Законом и општим актима.

III - Мандат
Директор се именује на период од четири године.

IV - Општи услови за избор и именовање су:
- да је држављанин РС, односно БиХ,
- да је старији од 18 година,
- да није отпуштен из државне службе по основу дисциплинске мјере на било ком нивоу власти у БиХ и РС у периоду од три године прије објављивања јавног конкурса за упражњену функцију,
- да није под оптужбом Међународног суда за ратне злочине у бившој Југославији (члан 9. тачка 1. Устава БиХ),
- да није осуђиван за кривично дјело које га чини неподобним за обављање функције,
- кандидат не може обављати дужност, активности или бити на положају који доводи до сукоба интереса у складу са Законом о министарским, владиним и другим именованима Републике Српске и Законом о сукобу интереса у институцијама власти БиХ.

V – Посебни услови за избор и именовање директора су:
- да има високу стручну спрему медицинског, економског или правног смјера,
- да има радни стаж у струци најмање пет година,
- да не постоје законске сметње за именовање.

VI - Уз пријаву на конкурс кандидати су дужни доставити доказе о испуњавању општих и посебних услова:
- овјерену копију дипломе и личне карте,
- доказ о радном искуству,
- увјерење о држављанству,
- да није осуђиван за кривично дјело које га чини неподобним за обављање функције и увјерење да се не води кривични поступак,
- овјерену изјаву да није отпуштен из државне службе по основу дисциплинске мјере на било ком нивоу власти у БиХ и РС у периоду од три године прије објављивања јавног конкурса за упражњену функцију,
- овјерену изјаву да није под оптужбом Међународног суда за ратне злочине у бившој Југославији (члан 9. тачка 1. Устава БиХ),
- овјерену изјаву да кандидат не обавља дужност, активности и да није на положају који доводи до сукоба интереса у складу са Законом о министарским, владиним и другим именованима РС и Законом о сукобу интереса у институцијама власти БиХ.

VII - Поступак избора, укључујући и преглед приспјелих пријава на конкурс, обављање интервјуа са кандидатима, утврђивање ранг-листе, те предлагање кандидата за именовање, у складу са утврђеним критеријумима, извршиће комисије које је именовала Скупштина општине Нови Град.

VIII - Јавни конкурс ће се објавити у "Службеном гласнику Републике Српске" и дневном листу "Глас Српске".
Ако конкурс не буде објављен истовремено, рок ће се рачунати од дана посљедњег објављивања.

IX - Рок за подношење пријава на конкурс је 30 дана од дана објављивања јавног конкурса.

Неблаговремене и непотпуне пријаве неће се узети у разматрање.

Пријаве се могу доставити лично или путем поште на наведену адресу општине са назнаком "Комисија за спровођење јавног конкурса за избор и именовање директора ЈЗУ Дом здравља Нови Град" са назнаком "Не отварај".

ОШ "ДРАГАН ВУЈАНОВИЋ"
СВОДНА
79229 СВОДНА

КОНКУРС

1. Наставник физике, 10 часова седмично на неодређено радно вријеме, лице са искуством, положен стручни испит – 1 извршилац
2. Наставник техничког образовања, 6 часова седмично на неодређено радно вријеме, лице са искуством, положен стручни испит - извршилац
Уз пријаву на Конкурс потписану од стране кандидата, кандидати су дужни доставити оригинале или овјерене копије сљедећих докумената:
- диплому о завршеном првом циклусу студијског програма, у којој је наведено стручно звање у одређеној области, са најмање остварених 240 ECTS бодова,
- увјерење о положеном стручном испиту,
- извод из матичне књиге рођених,
- увјерење о држављанству,
- увјерење надлежног Суда да се не води кривични поступак,
- љекарско увјерење о психичкој, физичкој и здравственој способности и Увјерење да правоснажном пресудом нису осуђени за кривична дјела за која је изречена казна у трајању дужем од шест мјесеци, изабрани кандидат ће доставити накнадно, прије потписивања Уговора о раду.
2. Кандидати треба да доставе и документа на основу којих ће се извршити бодовање и рангирање пријављених кандидата:
- Додатак диплому, који садржи податке о просјеку оцјена током студирања или увјерење високошколске установе о просјеку оцјена током студирања,
Увјерење издато од Завода за запошљавање о времену проведеном на евиденцији незапослених лица за лица која се налазе на тој евиденцији;
Увјерење о радном стажу издато од раније послодавца;
Увјерење општинског/градског органа управе надлежног за борачко-инвалидску заштиту о утврђеном статусу члана породице погинулог борца Одбрамбено-отаџбинског рата РС, ако се ради о кандидату из категорије породице погинулог борца;
Увјерење општинског/градског органа управе надлежног за борачко-инвалидску заштиту о утврђеном статусу борца Одбрамбено-отаџбинског рата РС, ако се ради о кандидату из категорије борца;
Увјерење општинског/градског органа управе надлежног за борачко-инвалидску заштиту о утврђеном статусу ратног војног инвалида Одбрамбено-отаџбинског рата РС, ако се ради о кандидату из категорије инвалида;.
Сви кандидати који испуњавају услове конкурса позивају се да дођу на тестирање и интервју дана 29.12.2014. године у 12 часова у просторијама Централне школе у Сводни.
За кандидате који се не појаве на тестирању и интервјуу сматраће се да су одустали од пријаве на Конкурс.
Пријем кандидата у радни однос вршиће се на основу Правилника о процедури и критеријумима пријема радника у радни однос у Основној школи ("Службени гласник РС број: 102/14).
Документи приложени уз пријаву на Конкурс неће се враћати кандидатима.

Конкурс остаје отворен 8 (осам) дана од дана објављивања.
Пријаве и доказе о испуњавању услова конкурса доставити путем поште на адресу школе са назнаком "За конкурс за попуну упражњеног радног мјеста"
Непотпуне и неблаговремене пријаве неће се разматрати.

ЈУ ОШ "ПЕТАР ПЕТРОВИЋ ЊЕГОШ"
Буснови, Приједор
-Школски одбор-

ЈАВНИ КОНКУРС
за избор и именовање директора Јавне установе
Основна школа "Петар Петровић Његош" Буснови, Приједор.

1. Општи услови:
- да је држављанин БиХ – РС,
- да има општу здравствену способност за рад,
- да је старији од 18 година
2. Посебни услови:
- да има завршен први циклус одговарајућег студијског програма или еквивалент, односно високу или вишу стручну спрему.
- да има најмање пет година радног искуства у струци у просвјети након стицања више или високе стручне спреме,
- да није осуђиван правоснажном пресудом на безусловну казну затвора и да се против њега не води кривични поступак,
- да има предложен програм рада и истиче се у реализацији или организацији васпитно-образовног процеса у школи,
Као доказ о испуњавању општих и посебних услова, кандидати су дужни уз пријаву приложити оригиналне документе или овјерене копије сљедећих докумената:
- извод из матичне књиге рођених,
- увјерење о држављанству,
- овјерену копију дипломе о завршеној стручној спреми,
- увјерење којим се потврђује да има најмање пет година радног искуства у струци у просвјети након стицања више или високе стручне спреме,
- љекарско увјерење о психичкој и физичкој способности за рад с ученицима (не старије од 6 мјесеци),
- увјерење да није осуђиван правоснажном пресудом на безусловну казну затвора (не старије од 3 мјесеца),
- увјерење да се не води кривични поступак (не старије од 3 мјесеца),
- приједлог програма рада директора у наредне 4 године,
- препорука ранијег послодавца, односно наставничког вијећа школе у којој је кандидат запослен,
- кратка биографија о кретању у струци и до сада оствареним резултатима у раду.
Директор школе се именује на период од од четири (4) године.
Рок за подношење пријава је 15 дана од дана објављивања. Непотпуне и неблаговремене пријаве се неће узети у разматрање. Пријаве се могу доставити лично или препорученом поштом на адресу школе, са назнаком "за конкурс за директора школе". Достављени документи по пријави на конкурс, се неће враћати кандидатима.
Школски одбор ће писменим путем обавијестити све учеснике конкурса у року од осам дана од дана доношења одлуке.

ЈУ ОШ "ПЕТАР ПЕТРОВИЋ ЊЕГОШ"
БУСНОВИ - ПРИЈЕДОР

КОНКУРС

1. Наставник физике 6 часова - 1 извршилац на неодређено вријеме са радним искуством од 1 године и положеним стручним испитом.
Општи услови које кандидат треба да испуњава:
- да је држављанин РС и БиХ
- да је пунољетан,
- да је радно способан, а то се доказује љекарским увјерењем које не може бити старије од 6 мјесеци и које прилаже само изабрани кандидат након извршеног избора по конкурсу, а прије заснивања радног односа и
- да није осуђиван правоснажном пресудом за кривична дјела учињена против достојанства личности, морала, службене дужности, трговине људима, злостављања дјетета, полног и другог насиља над дјететом или малољетним лицем (увјерење о неосуђиваности школа ће прибавити службеним путем а прије заснивања радног односа).
Уз пријаву за конкурс (потписану од стране кандидата који се пријављује на конкурс) и документацију којом се доказује испуњавање општих и посебних услова, потребно је доставити и документацију на основу које се врши бодовање а она подразумијева:
а) овјерену фотокопију дипломе о завршеном првом циклусу студијског програма, у којој је наведено стручно звање у одређеној области или еквивалент,
б) додатак диплому, који садржи податке о просјеку оцјена током студирања или увјерење високошколске установе о просјеку оцјена током студирања,
в) увјерење издато од Завода за запошљавање о времену проведеном на евиденцији незапослених лица,
г) увјерење о радном стажу издато од раније послодавца,
д) увјерење општинског/градског органа управе надлежног за борачко-инвалидску заштиту о утврђеном статусу члана породице погинулог борца Одбрамбено-отаџбинског рата РС, ако се ради о кандидату из категорије породице погинулог борца;
ђ) увјерење општинског/градског органа управе надлежног за борачко-инвалидску заштиту о утврђеном статусу члана породице погинулог борца Одбрамбено-отаџбинског рата РС, ако се ради о кандидату из категорије ратног војног инвалида;
е) увјерење општинског/градског органа управе надлежног за борачко-инвалидску заштиту о утврђеном статусу борца Одбрамбено-отаџбинског рата РС, ако се ради о кандидату из категорије борца;
Кандидати су дужни доставити овјерене фотокопије свих докумената будући да исти неће бити враћени кандидатима.
Пријем у радни однос вршиће се у складу са Правилником о процедури и критеријумима пријема радника у радни однос у основној школи ("Службени гласник РС" број 102/14), а на основу листе кандидата утврђене бодовањем по критеријумима прописаним овим Правилником.
Конкурс остаје отворен 8 (осам) дана од дана објављивања у дневном листу "Глас Српске".
Изабрани кандидат дужан је доставити љекарско увјерење о здравственој и радној способности (не старије од 6 мјесеци) прије заснивања радног односа.
Пријаве са потребним документима могу се доставити лично у школу или путем поште на адресу школе са назнаком "За конкурс".
Кандидати који испуњавају услове конкурса, а пријаве су им потпуне и благовремене, биће подвргнути тесту и интервјуу, а исти ће бити обављен у просторијама школе дана 30.12.2014. године у 9 часова те стога кандидати неће бити појединачно обавјештавани о термину истога.
Кандидати који се не појаве на тестирању или интервјуу, сматраће се да су одустали од пријаве на конкурс.
Неблаговремене и непотпуне пријаве неће бити узете у разматрање.

ОШ "СВЕТИ САВА"
НИКОЛЕ ПАШИЋА 13
79220 НОВИ ГРАД

КОНКУРС

- Наставник математике, без радног искуства - приправник, 1 извршилац на одређено вријеме до краја школске 2014/2015. године, 12 часова у подручној школи Мала Новска Рујишка.
- Наставник физике, без радног искуства – приправник, 1 извршилац на одређено вријеме до краја школске 2014/2015. године, 4 часа у подручној школи Мала Новска Рујишка.
Уз пријаву на Конкурс потписану од стране кандидата који се пријављује на конкурс кандидати су дужни доставити овјерене копије сљедећих докумената:
1. Диплому о завршеном првом циклусу студијског програма у којој је наведено стручно звање у одређеној области или еквивалент,
2. Извод из Матичне књиге рођених или лична карта,
3. Увјерење о држављанству,
4. Љекарско увјерење о психичкој, физичкој и здравственој способности, које не може бити старије од 6 мјесеци и које прилаже само изабрани кандидат након извршеног избора по конкурсу, а прије заснивања радног односа,
5. Увјерење да није осуђиван правоснажном пресудом за кривична дјела учињена против достојанства личности, морала, службене дужности, трговине људима, злостављање дјетета, полног и другог насиља

над дјететом или малољетним лицем. Ово увјерење за изабраног кандидата школа ће прибавити службеним путем, а прије заснивања радног односа.
Кандидати треба да доставе и документа на основу којих ће се извршити бодовање и рангирање пријављених кандидата:
1. Додатак диплому, који садржи податке о просјеку оцјена током студирања или увјерење високошколске установе о просјеку оцјена током студирања, а у изузетним случајевима уколико кандидат не може из оправданих разлога прибавити претходно наведене документе, просјечна оцјена може се доказати и овјереном фотокопијом индекса;
2. Увјерење издато од Завода за запошљавање о времену проведеном на евиденцији незапослених лица за лица која се налазе на тој евиденцији;
3. Увјерење општинског/градског органа управе надлежног за борачко-инвалидску заштиту о утврђеном статусу члана породице погинулог борца Одбрамбено-отаџбинског рата РС, ако се ради о кандидату из категорије породице погинулог борца;
4. Увјерење општинског/градског органа управе надлежног за борачко-инвалидску заштиту о утврђеном статусу ратног војног инвалида Одбрамбено-отаџбинског рата РС, ако се ради о кандидату из категорије инвалида;
5. Увјерење општинског/градског органа управе надлежног за борачко-инвалидску заштиту о утврђеном статусу борца Одбрамбено-отаџбинског рата РС, ако се ради о кандидату из категорије бораца;
Са кандидатима који су доставили потпуне и благовремене пријаве, односно који испуњавају услове Конкурса Комисија за избор обавиће тестирање и интервју дана 29.12.2014. године (понедјељак) у 11 часова у просторијама Централне школе.
Кандидати се неће посебно позивати на тестирање и интервју.
Пријем кандидата у радни однос вршиће се на основу Правилника о процедури и критеријумима пријема радника у радни однос у Основној школи ("Службени гласник РС", број: 102/14).

Кандидати су дужни доставити овјерене копије свих докумената и те копије неће бити враћане кандидатима.
Конкурс остаје отворен 8 (осам) дана од дана објављивања.
Пријаве и доказе о испуњавању услова Конкурса доставити путем поште на адресу школе, са назнаком "За конкурс за попуну упражњеног радног мјеста с назнаком радног мјеста – НЕ ОТВАРАТИ".
Непотпуне и неблаговремене пријаве кандидата неће се разматрати.

ОШ "БРАНКО ЋОПИЋ"
ДОЊИ АГИЋИ бб
79228 ДОЊИ АГИЋИ

КОНКУРС

1. Наставник руског језика, 4 часа, до повратка радника са боловања, са искуством,
2. Наставник техничког образовања, 4 часа седмично, на неодређено вријеме, са искуством,

Општи услови које кандидат треба да испуњава су:

1) да је држављанин РС или БиХ,
2) да је пунољетан,
3) да је радно способан, а то се доказује љекарским увјерењем које не може бити старије од шест мјесеци и које прилаже само изабрани кандидат након извршеног избора по конкурсу, а прије заснивања радног односа, и
4) да није осуђиван правоснажном пресудом за кривична дјела учињена против
достојанства личности, морала, службене дужности, трговине људима, злостављања дјетета, полног и другог насиља над дјететом или малољетним лицем.
(5) Увјерење о неосуђиваности из тачке 4), за изабраног
кандидата школа ће прибавити службеним путем, а прије заснивања радног односа.
Уз пријаву (потписану од стране кандидата) и претходно наведену документацију потребно је доставити и сљедећу документацију:
1) овјерену фотокопију дипломе о завршеном првом циклусу студијског програма у којој је наведено стручно звање у одређеној области или еквивалент,
2) додатак диплому који садржи податке о просјеку оцјена током студирања или увјерење високошколске установе о просјеку оцјена током студирања,
3) увјерење издато од Завода за запошљавање о времену проведеном на евиденцији незапослених лица,
4) увјерење о радном стажу издато од ранијег послодавца,
5) увјерење општинског/градског органа управе надлежног за борачко-инвалидску заштиту о утврђеном статусу члана породице погинулог борца Одбрамбено-отаџбинског рата РС, уколико се ради о кандидату из категорије породице погинулог борца,
6) увјерење општинског/градског органа управе надлежног за борачко-инвалидску заштиту о утврђеном статусу ратног војног инвалида Одбрамбено-отаџбинског рата РС, уколико се ради о кандидату из категорије ратног војног инвалида,
7) увјерење општинског/градског органа управе надлежног за борачко-инвалидску заштиту о утврђеном статусу борца Одбрамбено-отаџбинског рата РС, уколико се ради о кандидату из категорије борца.
Кандидати су дужни доставити овјерене копије свих докумената и те копије неће бити враћене кандидатима.
Пријем кандидата у радни однос вршиће се на основу Правилника о процедури и критеријумима пријема радника у радни однос у Основној школи ("Службени гласник РС", број:102 /14).
Конкурс остаје отворен 8 (осам) дана од дана објављивања. Тестирање и интервју са са кандидатима који су доставили потпуне и благовремене пријаве, односно који испуњавају услове конкурса, ће се обавити 29.12.2014. године у 9 часова у просторијама школе.
Пријаве и доказе о испуњавању услова конкурса доставити поштом на адресу школе са назнаком "За конкурс за попуну упражњеног радног мјеста" или лично Секретару школе.
Непотпуне и неблаговремене пријаве неће се разматрати.

ЈУ ОШ "МАЈКА КНЕЖОПОЉКА"
ВИДОВДАНСКА ББ
79246 КНЕЖИЦА

КОНКУРС

1. Наставник физике (6 часова) – 1 извршилац, на неодређено вријеме;
2. Наставник биологије (6 часова) – 1 извршилац, на неодређено вријеме;
3. Наставник техничког образовања (8 часова) - 1 извршилац, на неодређено вријеме.
Уз потписану пријаву кандидати су дужни доставити овјерене копије сљедећих докумената (обавезно навођење свих достављених докумената у прилогу пријаве):
- Увјерење о држављанству
- Извод из матичне књиге рођених или копија личне карте
- Овјерена фотокопија дипломе о школској спреми
- Увјерење о положеном стручном испиту за рад у васпитно-образовном процесу
- Додатак диплому који садржи податке о просјеку оцјена током студирања или увјерење високошколске установе о просјеку оцјена током студирања, уколико у диплому не постоје подаци о просјеку оцјена
- Увјерење издато од Завода за запошљавање о времену проведеном на евиденцији незапослених лица
- Увјерење о радном стажу издато од ранијег послодавца
- Увјерење општинског/градског органа управе надлежног за борачко-инвалидску заштиту о утврђеном статусу члана породице погинулог борца Одбрамбено-отаџбинског рата РС, уколико се ради о кандидату из категорије породице погинулог борца
- Увјерење општинског/градског органа управе надлежног за борачко-инвалидску заштиту о утврђеном статусу ратног војног инвалида Одбрамбено-отаџбинског рата РС, уколико се ради о кандидату из категорије ратног војног инвалида
- Увјерење општинског/градског органа управе надлежног за борачко-инвалидску заштиту о утврђеном статусу борца Одбрамбено-отаџбинског рата РС, уколико се ради о кандидату из категорије бораца
- Љекарско увјерење ће доставити само кандидат који буде изабран на конкурсу, а прије заснивања радног односа (не старије од шест мјесеци)
- Увјерење о неосуђиваности ће тражити школа службеним путем, након што кандидат буде изабран, а прије заснивања радног односа
Тестирање и интервју за све пријављене кандидате обавиће се у понедјељак, 29.12.2014. године, у 10 часова у централној школи у Кнежици. Комисија за избор ће за сва радна мјеста разматрати само пријаве лица са искуством.
Кандидати су дужни доставити овјерене копије свих докумената и те копије неће бити враћене кандидатима.
Конкурс остаје отворен 8 (осам) дана од дана објављивања. Пријаве и доказе о испуњавању услова конкурса слати искључиво поштом на адресу школе.
Непотпуне и неблаговремене пријаве неће се разматрати.

ЈУ ГИМНАЗИЈА "СВЕТИ САВА" ПРИЈЕДОР
УЛ. НИКОЛЕ ПАШИЋА 6
ПРИЈЕДОР

ЈАВНИ КОНКУРС
за избор и именовање директора

I - Предмет
Школски одбор ЈУ Гимназије "Свети Сава" Приједор у Приједору расписује Јавни конкурс за избор и именовање директора школе.

II - Опис послова
Директор школе руководи радом школе и одговоран је за законитост рада и успјешно обављање дјелатности школе. За свој рад одговара школском одбору и министру.

III - Мандат
Директор ЈУ Гимназије "Свети Сава" Приједор се бира на период од 4 (четири) године и по истеку мандата може бити поново изабран на још један мандат у истој школи.
Мандат из претходне алинеје се рачуна од дана ступања на дужност. Предложени кандидат може да ступи на дужност након што добије сагласност од ресорног министарства или након што протекне рок од тридесет дана у којем року је министар дужан одлучити о предложеном кандидату.
Одмах на почетку мандата директор ће проћи едукацију по програму који је прописало Министарство просвјете и културе РС.

IV - Статус
Директор школе заснива радни однос и своја права из рада и по основу рада остварује у складу са општим и посебним законима, колективним уговорима, Статутом школе те Правилником о раду.

V - Услови за учешће на конкурсу
За директора може бити изабрано лице које испуњава услове утврђене Законом о раду, Законом о средњем образовању и васпитању, Правилником о условима и начину избора директора школе и то:

1. Општи услови:
- да су држављани РС или БиХ,
- да имају општу здравствену способност за рад,
- да су старији од 18 година.

2. Посебни услови**:**
- Да има завршен први циклус студијског програма стечен након четири године студија или еквивалент,
- Да има најмање пет година радног искуства у просвјети
- Да није осуђиван правоснажном пресудом на безусловну казну затвора и
- Да има предложен програм рада и истиче се својим радом и способностима за организовање васпитно-образовног рада школе.

VI - Сукоб интереса
Кандидати за избор и именовање директора школе не могу обављати дужност, активност или бити на положају који доводи до сукоба интереса како је прописано одредбама Закона о спречавању сукоба интереса у органима власти РС ("Службени гласник РС", број: 73/08) нити могу бити на функцији у политичкој странци - члан 5. Закона о министарским, владиним и другим именовањима РС ("Службени гласник РС", број: 25/03).
VII - Потребна документација
Као доказ о испуњавању општих и посебних услова кандидати су дужни приложити:
- увјерење о држављанству
- извод из матичне књиге рођених
- љекарско увјерење о општој здравственој способности за рад,
- Биографију са подацима о кретању у струци и до сада оствареним резултатима рада,
- доказ о стеченом степену стручне спреме или еквивалента,
- доказ о дужини радног искуства у просвјети
- увјерење да лице није осуђивано правоснажном пресудом на безусловну казну затвора,
- увјерење да се против кандидата не води кривични поступак
- потписане и од стране надлежног органа овјерене изјаве о
испуњавању услова из тачке VI конкурса и
- приједлог програма рада за мандатни период.
Кандидати су дужни да напријед наведену документацију доставе у оригиналу или овјереној копији у складу са законом. Сви кандидати који испуњавају опште и посебне услове конкурса и уђу у ужи избор биће позвани на интервју о чему ће кандидати бити благовремено обавијештени.
VIII - Рок за учешће на конкурсу и начин достављања пријаве
Пријаве се могу доставити лично или поштом препоручено адресу школе са назнаком Јавни конкурс за избор и именовање директора (НЕ ОТВАРАТИ). Обавезно на полеђини коверте навести име, презиме и тачну адресу становања кандидата.
Рок за подношење пријава је 15 дана од дана објављивања конкурса. Неблаговремене и непотпуне пријаве кандидата неће се узети у разматрање. Достављена документација школи по овом конкурсу се неће враћати кандидатима, осим на лични захтјев.
IX - Напомене
Школски одбор ће писменим путем обавијестити све ученике конкурса о одлуци о именовању директора, у року од осам дана од дана доношења одлуке.

филијала ДОБОЈ

ЈУ ОШ "СВЕТИ САВА" КАКМУЖ
КАКМУЖ БАРЕ И БР. 11
74 317 ПЕТРОВО

КОНКУРС
за сљедећа упражњена радна мјеста у школи

1. Проф. разредне наставе у подручном одјељењу - 1 извршилац, до повратка радника са боловања а најкасније до 30.6.2015. године.
2. Проф. енглеског језика - 1 извршилац за вишак часова у два подручна одјељења до 30.6.2015. године
3. Библиотекар - 1 извршилац на 50% радног времена - до 30.6.2015. године

За наведена радна мјеста потребно је радно искуство и положен стручни испит, а рад се заснива од почетка другог полугодишта школске 2014/2015. године

Општи и посебни услови за пријем у радни однос
Поред општих услова предвиђених Законом о раду, кандидати треба да испуњавају и посебне услове предвиђене Законом о основном образовању и васпитању и Правилником о стручним профилима и звањима наставника, стручних сарадника и васпитача у основној школи.
Уз пријаву на конкурс потписану од стране кандидата приложити:
1. Диплому о завршеном првом циклусу студијског програма, у којој је наведено стручно звање у одређеној области или еквивалент,
2. Увјерење или додатак дипломи о просјечној оцјени током студирања,
3. Увјерење о положеном стручном испиту за рад у васпитно-образовном процесу,
4. Извод из матичне књиге рођених,
5. Увјерење о држављанству,
6. Увјерење о невођењу кривичног поступка које издаје надлежни суд,
7. Увјерење издато од Завода за запошљавање као доказ о времену проведеном на евиденцији незапослених лица,
8. Увјерење о радном стажу у струци издато од претходног послодавца,
9. Увјерење надлежног органа о утврђеном статусу члана породице погинулог борца Одбрамбено-отаџбинског рата РС, ако се ради о кандидату из категорије породице погинулог борца,
10. Увјерење надлежног органа о утврђеном статусу ратног војног инвалида Одбрамбено-отаџбинског рата РС, ако се ради о кандидату из категорије ратног војног инвалида,
11. Увјерење надлежног органа о утврђеном статусу борца Одбрамбено-отаџбинског рата РС, ако се ради о кандидату из категорије борца,
12. Кратку биографију.
Кандидати су дужни доставити овјерене копије свих докумената и те копије неће бити враћене кандидатима.
Љекарско увјерење не старије од 6 мјесеци приложиће изабрани кандидат након извршеног избора. Увјерење о неосуђиваности школа ће прибавити службеним путем, а прије заснивања радног односа.
Оглас остаје отворен 8 дана од дана објављивања.
Комисија за избор по расписаном конкурсу ће извршити бодовање свих кандидата који су доставили потпуне и благовремене пријаве и испуњавају услове конкурса.
Тестирање кандидата који испуњавају услове конкурса обавиће се у петак, 26.12.2014. године, у 10 часова, а интервју са кандидатима истог дана са почетком у 12 часова.
Сви кандидати ће бити обавијештени о резултату конкурса.
Пријаве доставити лично или путем поште на адресу школе (са назнаком "за конкурс").

ЈУ "СТРУЧНА И ТЕХНИЧКА ШКОЛА"
СВЕТОГ САВЕ ББ
74 400 ДЕРВЕНТА

ЈАВНИ КОНКУРС
ЗА ПОПУНУ УПРАЖЊЕНИХ РАДНИХ МЈЕСТА

- Наставник економске групе предмете - пуна норма
- без радног искуства - приправник, на одређено вријеме
(до повратка раднице са породиљског одсуства) Број извршилаца 1.

2. Услови за учешће на конкурсу

Општи услови:
- да је држављанин БиХ и РС,
- да је пунољетан,
- да има општу здравствену способност за рад,
- да лице није осуђивано правоснажном пресудом за кривична дјела.

Поред општих услова кандидати морају да испуњавају и посебне услове прописане Законом о средњем образовању и васпитању и Правилником о процедури и критеријумима за пријем радника у радни однос у средњој школи.

3. Потребна документација

Кандидати уз пријаву (у пријави обавезно навести адресу и број телефона) су дужни доставити овјерене копије свих докумената и то:
- Увјерење о држављанству,
- Извод из матичне књиге рођених,
- Љекарско увјерење не старије од шест мјесеци (прилаже само онај кандидат који буде изабран, након извршеног избора по конкурсу, а прије заснивања радног односа),
- Увјерење да лице није осуђивано правоснажном пресудом за кривична дјела учињена против достојанства личности, морала, службене дужности, трговине људима, злостављања дјетета, полног и другог насиља над дјететом или малољетним лицем, за изабраног кандидата школа ће прибавити службеним путем, а прије заснивања радног односа.
Поред наведене документације кандидати достављају и:
- овјерену фотокопију дипломе о завршеном првом циклусу студијског програма у четворогодишњем трајању са најмање остварених 240 ECTS бодова, у којој је наведено стручно звање у одређеној области или еквивалент, економски факултет,
- додатак диплому, који садржи податке о просјеку оцјена током студирања или увјерење високошколске установе о просјеку оцјена током студирања,
- увјерење издато од Завода за запошљавање о времену проведеном на евиденцији незапослених лица,
- увјерење општинског/градског органа управе надлежног за борачко-инвалидску заштиту о утврђеном статусу члана породице погинулог борца Одбрамбено-отаџбинског рата РС ако се ради о кандидату из категорије породице погинулог борца,
- увјерење општинског/градског органа управе надлежног за борачко-инвалидску заштиту о утврђеном статусу борца Одбрамбено-отаџбинског рата РС ако се ради о кандидату из категорије борца,
- увјерење општинског/градског органа управе надлежног за борачко-инвалидску заштиту о утврђеном статусу ратног војног инвалида Одбрамбено-отаџбинског рата РС ако се ради о кандидату из категорије ратног војног инвалида.

4. Рок за учешће на конкурсу и начин достављања пријава
Пријаве се могу доставити лично или поштом препоручено на адресу школе са назнаком "Јавни конкурс за попуну упражњених радних мјеста".

Рок за подношење пријаве је 8 дана од дана објављивања конкурса.

Интервју са кандидатима и тестирање ће се одржати дана 30.12.2014. године у 10 часова, у просторијама школе.

Кандидати су дужни доставити овјерене копије свих докумената и те копије неће бити враћене кандидатима.

5. Напомене

Школа ће писаним путем обавијестити све ученике о исходу конкурса у року од осам (8) дана од дана доношења одлуке.

ЈУ ОШ "АЛЕКСА ШАНТИЋ" ВУКОСАВЉЕ
ОМЛАДИНСКА 3
74 470 ВУКОСАВЉЕ

ОДЛУКА
о расписивању конкурса

1. Професор разредне наставе - 1 извршилац у ОШ Модрички Луг, на одређено вријеме до повратка радника са трудничко-породиљског одсуства, а најдуже до 31.8.2015. године, са радним искуством од најмање годину дана

Кандидати су дужни да поред општих услова предвиђених Законом о раду испуњавају и услове

предвиђене Законом о основном образовању и васпитању, Правилником о стручним профилима и звањима наставника, стручних сарадника и васпитача у основној школи и Правилником о процедури и критеријумима пријема радника у радни однос у основној школи.

Општи услови које кандидати треба да испуњавају су:
1. да је држављанин РС или БиХ, а то доказује увјерењем о држављанству,
2. да је пунољетан, а то се доказује изводом из матичне књиге рођених или копијом личне карте,
3. да је радно способан, а то се доказује љекарским увјерењем које не може бити старије од шест мјесеци и које прилаже само изабрани кандидат након извршеног избора по конкурсу, а прије заснивања радног односа,
4. да није осуђиван правоснажном пресудом за кривична дјела учињена против достојанства личности, морала, службене дужности, трговине људима, злостављања дјетета, полног и другог насиља над дјететом или малољетним лицем.
Увјерење о неосуђиваности из става 1. тачка 4) овог члана за изабраног кандидата школа ће прибавити службеним путем, а прије заснивања радног односа.

Уз потписану пријаву и документацију из члана 7. овог правилника потребно је доставити документацију на основу које се доказује испуњеност посебних услова и документацију на основу који се врши бодовање:
1. Овјерену фотокопију дипломе о завршеном првом циклусу студијског програма у којој је наведено стручно звање у одређеној области или еквивалент,
2. Увјерење о положеном стручном испиту за рад у васпитно-образовном процесу,
3. Додатак дипломи, који садржи податке о просјеку оцјена током студирања или увјерење високошколске установе о просјеку оцјена током студирања,
4. Увјерење издато од Завода за запошљавање о времену проведеном на евиденцији незапослених лица,
5. Увјерење о радном стажу издато од ранијег послодавца, код којег је кандидат био запослен на радном мјесту који одговара стручној спреми и профилу који се тражи овим конкурсом из којег се јасно види врста посла, степен стручне спреме, дужина оствареног стажа,
6. Увјерење општинског/градског органа управе надлежног за борачко-инвалидску заштиту о утврђеном статусу члана породице погинулог борца Одбрамбено-отаџбинског рата РС, ако се ради о кандидату из категорије породице погинулог борца,
7. Увјерење општинског/градског органа управе надлежног за борачко-инвалидску заштиту о утврђеном статусу ратног војног инвалида Одбрамбено-отаџбинског рата РС, ако се ради о кандидату из категорије ратног војног инвалида,
8. Увјерење општинског/градског органа управе надлежног за борачко-инвалидску заштиту о утврђеном статусу борца Одбрамбено-отаџбинског рата РС, ако се ради о кандидату из категорије борца.

Конкурс је отворен 8 дана од дана објављивања.
Тестирање и интервју са кандидатима који су доставили потпуне и благовремене пријаве, односно који испуњавају услове конкурса ће се обавити у просторијама школе дана 30.12.2014. године у 9 часова.

Кандидати су дужни доставити овјерене копије свих докумената и те копије неће бити враћене кандидатима.

Пријаве се могу доставити лично, на протокол школе или путем поште на адресу школе.

ЈУ СШЦ "НИКОЛА ТЕСЛА" БРОД
КРАЉА ПЕТРА I ОСЛОБОДИОЦА ББ
74 450 БРОД

КОНКУРС
за пријем радника у радни однос

1. Рачуновођа са искуством - 1 извршилац, на одређено вријеме

Поред општих услова за заснивање радног односа предвиђених Законом о раду, кандидати треба да испуњавају и посебне услове прописане Законом о средњем образовању и васпитању и услове из Правилника о врсти стручне спреме наставника и стручних сарадника у средњим техничким и средњим стручним школама.

Уз пријаву кандидати су дужни доставити:

1. Овјерену фотокопију дипломе о завршеном првом циклусу студијског програма, у којој је наведено стручно звање у одређеној области или еквивалент,
2. Додатак дипломи, који садржи податке о просјеку оцјена током студирања или увјерење високошколске установе о просјеку оцјена током студирања,
3. Овјерену фотокопију лиценце за обављање послова сертификованог рачуновође,
4. Извод из матичне књиге рођених или овјерену фотокопију личне карте,
5. Увјерење о држављанству,
6. Увјерење издато од Завода за запошљавање о времену проведеном на евиденцији незапослених лица која се налазе на тој евиденцији,
7. Увјерење о радном стажу издато од ранијег послодавца,
8. Увјерење општинског/градског органа управе надлежног за борачко-инвалидску заштиту о утврђеном статусу члана породице погинулог борца Одбрамбено-отаџбинског рата РС, ако се ради о кандидату из категорије породице погинулог борца,
9. Увјерење општинског/градског органа управе надлежног за борачко-инвалидску заштиту о утврђеном статусу борца Одбрамбено-отаџбинског рата РС ако се ради о кандидату из категорије борца,
10. Увјерење општинског органа управе надлежног за борачко-инвалидску заштиту о утврђеном статусу ратног војног инвалида Одбрамбено-отаџбинског рата РС ако се ради о кандидату из категорије ратног војног инвалида.

Кандидат који буде одабран по конкурсу ће прије заснивања радног односа доставити љекарско увјерење о здравственој способности за рад издато од стране надлежне установе, које не смије бити старије од шест мјесеци.
За кандидата који буде изабран по конкурсу школа ће прије заснивања радног односа од надлежног Центра јавне безбједности затражити увјерење о неосуђиваности.
Пријаве са потребном документацијом доставити искључиво поштом на горе наведену адресу.
Сви документи се достављају у овјереној фотокопији и не смију бити старији од 6 мјесеци и те копије неће бити враћене кандидатима.
Са кандидатима који су доставили потпуне и благовремене пријаве, односно који испуњавају услове конкурса, тестирање и интервју ће се одржати 29. децембра 2014. године у 13 часова у просторијама школе.
Конкурс остаје отворен 8 дана од дана објављивања у дневним новинама.

ЈУ ОШ "ЛИЈЕШЋЕ" ЛИЈЕШЋЕ
ЛИЈЕШЋЕ ББ
74 450 БРОД

КОНКУРС
за пријем наставника

1. Наставник физике са искуством - 1 извршилац - 10 часова редовне наставе седмично на одређено вријеме до 31.8.2015. године

Општи услови:
- да је држављанин БиХ и РС,
- да је пунољетан,
- да је радно способан,
- да није осуђиван правоснажном пресудом за кривична дјела.

Поред општих услова кандидати треба да испуњавају и посебне услове предвиђене Законом о основном образовању и васпитању, Правилником о стручним профилима и звањима наставника, стручних сарадника и васпитача, као и Правилником о процедури и критеријумима пријема у радни однос радника у основној школи.

Уз потписану пријаву на конкурс, са краћом биографијом, адресом и контакт телефоном, кандидати су дужни доставити сљедеће документе:
1. диплому о завршеном првом циклусу студијског програма, у којој је наведено стручно звање у одређеној области или еквивалент,
2. Увјерење о положеном стручном испиту за рад у васпитно-образовном процесу,
3. додатак дипломи који садржи податке о просјеку оцјена током студирања, или увјерење високошколске установе о просјеку оцјена током студирања,
4. извод из матичне књиге рођених или копија личне карте,
5. увјерење о држављанству БиХ и РС,
6. увјерење издато од Завода за запошљавање о времену проведеном на евиденцији незапослених за лица,
7. увјерење о радном стажу издато од ранијег послодавца код којег је кандидат био запослен,
8. увјерење општинског/градског органа управе надлежног за борачко-инвалидску заштиту о утврђеном статусу члана породице погинулог борца Одбрамбено-отаџбинског рата РС, ако се ради о кандидату из категорије породице погинулог борца,
9. увјерење општинског/градског органа управе надлежног за борачко-инвалидску заштиту о утврђеном статусу борца Одбрамбено-отаџбинског рата РС, ако се ради о кандидату из категорије борца
10. увјерење општинског/градског органа управе надлежног за борачко-инвалидску заштиту о утврђеном статусу ратног војног инвалида Одбрамбено-отаџбинског рата РС, ако се ради о кандидату из категорије ратног војног инвалида.

Кандидат који буде одабран по конкурсу ће прије заснивања радног односа доставити љекарско увјерење о психичкој, физичкој здравственој способности за рад са ученицима издато од стране надлежне установе.

За кандидата који буде изабран по конкурсу школа ће прије заснивања радног односа од надлежног Центра јавне безбједности затражити увјерење о неосуђиваности.

Кандидати су дужни доставити овјерене фотокопије докумената и исте неће бити враћене кандидатима.

Са кандидатима који доставе потпуне и благовремене пријаве, односно који испуњавају услове конкурса тестирање и интервју обавиће се 29.12.2014. године у 9 часова у просторијама школе. За кандидата који се не појави на тестирању и интервјуу сматраће се да је одустао од конкурса.

Конкурс остаје отворен 8 дана од дана објављивања.

Пријаве слати на адресу школе са назнаком - Пријава на оглас, не отварати -.

ЈУ ОШ "СВЕТИ САВА" ДОБОЈ
СТЕВАНА СИНЂЕЛИЋА 10
74 000 ДОБОЈ

КОНКУРС
за попуну упражњених радних мјеста

I

Расписује се конкурс за попуњавање сљедећих радних мјеста:
1. Наставник/професор њемачког језика на одређено вријеме до повратка радника са породиљског боловања, а најдуже до краја школске 2014/2015. године – 1 извршилац са искуством и положеним стручним испитом за рад у васпитно-образовном процесу.
2. Наставник/професор ликовне културе, 6 наставних часова, на одређено вријеме до повратка радника са боловања, а најдуже до краја школске 2014/2015. године - 1 извршилац са искуством и положеним стручним испитом за рад у васпитно-образовном процесу.

II

Наставу и друге облике образовно-васпитног рада у предметној настави може да изводи лице које има високу или вишу стручну спрему и то:
а) Њемачки језик
1) професор њемачког језика и књижевности или професор који у дипломи о завршеном факултету има уписану двопредметну групу у којој је њемачки језик самосталан или равноправан предмет,
2) наставник који има завршену педагошку академију, група њемачки језик и књижевност, или другу двопредметну групу у којој је њемачки језик уписан у дипломи о завршеној вишој школи.

б) Ликовна култура
1) професор ликовне културе или професор који у дипломи о завршеном факултету има уписану двопредметну групу у којој је ликовна култура самосталан или равноправан предмет,
2) дипломирани сликар примијењеног сликарства или дипломирани сликар примијењене умјетности са положеном педагошком групом предмета,
3) академски сликар, односно дипломирани сликар са положеном педагошком групом предмета,
4) академски вајар, односно дипломирани вајар са положеном педагошком групом предмета,
5) академски графичар, односно дипломирани графичар са положеном педагошком групом предмета,
6) наставник који има завршену педагошку академију, група за ликовну културу.

III

Уз потписану пријаву, кандидати треба да доставе документацију на основу које се доказује испуњеност општих и посебних услова, те документацију на основу које се врши бодовање.
Документација за опште услове:
1. да је држављанин РС или БиХ, а то се доказује увјерењем о држављанству,
2. да је пунољетан, а то се доказује изводом из матичне књиге рођених или овјереном копијом личне карте,
3. да је радно способан, а то се доказује љекарским увјерењем које не може бити старије од шест мјесеци и које прилаже само изабрани кандидат након извршеног избора по конкурсу, а прије заснивања радног односа, и
4. да није осуђиван правоснажном пресудом за кривична дјела учињена против достојанства личности, морала, службене дужности, трговине људима, злостављања дјетета, полног и другог насиља над дјететом или малољетним лицем.
Увјерење о неосуђиваности из овог члана тачка 4. за изабраног кандидата школа ће прибавити службеним путем, а прије заснивања радног односа.

Документација за посебне услове и документација на основу које се врши бодовање:
1. овјерена фотокопија дипломе о завршеном првом циклусу студијског програма у којој је наведено стручно звање у одређеној области или еквивалент,
2. уколико је расписан конкурс за пријем у радни однос лица са радним искуством и положеним стручним испитом, кандидат је дужан да достави увјерење о положеном стручном испиту за рад у васпитно-образовном процесу,
3. додатак дипломи који садржи податке о просјеку оцјена током студирања или увјерење високошколске установе о просјеку оцјена током студирања,
4. увјерење издато од Завода за запошљавање о времену проведеном на евиденцији незапослених лица за незапослена лица,
5. увјерење о радном стажу издато од ранијег послодавца, уколико је расписан конкурс за пријем у радни однос лица са искуством,
6. увјерење општинског/градског органа управе надлежног за борачко-инвалидску заштиту о утврђеном статусу члана породице погинулог борца Одбрамбено-отаџбинског рата РС, уколико се ради о кандидату из категорије породице погинулог борца
7. увјерење општинског/градског органа управе надлежног за борачко-инвалидску заштиту о утврђеном статусу ратног војног инвалида Одбрамбено-отаџбинског рата РС, уколико се ради о кандидату из категорије ратног војног инвалида,
8. увјерење општинског/градског органа управе надлежног за борачко-инвалидску заштиту о утврђеном статусу борца Одбрамбено-отаџбинског рата РС, уколико се ради о кандидату из категорије борца,

IV

Тестирање и интервју са кандидатима који су доставили потпуне и благовремене пријаве, односно који испуњавају услове конкурса, обавиће се у просторијама школе дана 30.12.2014. године у 11 часова.
V
Кандидати се неће посебно позивати на тестирање и интервју, а ако се не појаве на тестирању или интервјуу, сматраће се да су одустали од пријаве на конкурс.

VI

Кандидати су дужни доставити овјерене копије свих докумената и те копије неће бити враћене кандидатима.

VII

Конкурс ће бити објављен у дневном листу "Глас Српске".
Конкурс остаје отворен 8 дана од дана објављивања.

VIII

Након закључења јавног конкурса, Комисија за избор именована од стране Школског одбора ЈУ ОШ "Свети Сава" Добој разматра достављене пријаве, прегледа документацију, обавља тестирање и интервју са кандидатима, сачињава и предлаже директору школе ранг-листу кандидата који испуњавају услове конкурса.
Комисија сачињава ранг-листу кандидата који испуњавају услове конкурса, на основу критеријума утврђених Законом о основном образовању и васпитању и Правилником о процедури и критеријумима пријема радника у радни однос у основној школи и објављује је на огласној плочи школе.
На приједлог Комисије директор школе ће извршити пријем кандидата у радни однос.

IX

Пријаве се могу доставити лично или поштом на наведену адресу школе са назнаком Јавни конкурс за попуну упражњеног радног мјеста - наставник/професор њемачког језика - НЕ ОТВАРАТИ или са назнаком Јавни конкурс за попуну упражњеног радног мјеста - наставник/професор ликовне културе - НЕ ОТВАРАТИ.

X

Неблаговремене и непотпуне пријаве неће се узети у разматрање.

XI

Школа ће обавијестити све пријављене кандидате на расписаном конкурсу о извршеном избору кандидата по конкурсу.

ЈУ ОШ "РАДОЈЕ ДОМАНОВИЋ"
74 225 ОСЈЕЧАНИ

ОГЛАС
за попуну радног мјеста

1. Наставник математике - 1 извршилац - 12 часова на одређено вријеме до 31.8.2015. године (приправник)

У складу са Законом о основном образовању и васпитању, уз пријаву на оглас заинтересовани кандидати треба да приложе сљедећу документацију
1. Диплому или овјерену копију дипломе о завршеном факултету одговарајућег смјера,
2. Извод из матичне књиге рођених,
3. Увјерење о држављанству,
4. Увјерење од надлежног суда о невођењу кривичног поступка,
5. Увјерење о психофизичкој и здравственој способности (по пријему кандидата),
6. Увјерење о времену проведеном на евиденцији за незапослена лица (завод за запошљавање),
7. Увјерење о просјеку оцјена оствареном током студирања или додатак дипломи који садржи податке о просјеку оцјена током студирања,
8. Рјешење о социјалном статусу кандидата (центар за социјални рад),
9. Овјерену копију радничке књижице (уколико посједује радни стаж),
10. Увјерење о радном стажу од ранијег послодавца уколико је расписан конкурс за пријем у радни однос лица са искуством,
11. Извод из матичне књиге умрлих за умрлог родитеља уколико се ради о кандидату без једног или оба родитеља, а који није старији од 26 година живота,
12. Увјерење општинског/градског органа управе надлежног за борачко-инвалидску заштиту о утврђеном статусу члана породице погинулог борца Одбрамбено-отаџбинског рата РС, ако се ради о кандидату из категорије породице погинулог борца,
13. Увјерење општинског/градског органа управе надлежног за борачко-инвалидску заштиту о утврђеном статусу борца Одбрамбено-отаџбинског рата РС, ако се ради о кандидату из категорије бораца,
14. Увјерење општинског/градског органа управе надлежног за борачко-инвалидску заштиту о утврђеном статусу ратног војног инвалида Одбрамбено-отаџбинског рата РС ако се ради о кандидату из категорије ратног војног инвалида,
15. Кућну листу кандидата који живи у породичном домаћинству у којем ниједан члан не остварује приходе или је укупан износ прихода породичног домаћинства мањи од најниже основне плате у РС, уз коју је потребно доставити сљедећу документацију.
16. Потврду издату од Завода за запошљавање за чланове породичног домаћинства који су радно способни а нису запослени, да се налазе на евиденцији запослених лица,
17. Потврду издату од надлежне пословнице Фонда за пензијско и инвалидско осигурање РС да члан породичног домаћинства који је старији од 65 година није корисник пензије,
18. Потврду о висини плате уколико је члан породичног домаћинства запослен,
19. Потврду о редовном школовању оних чланова породичног домаћинства који су млађи од 26 година,
20. Потврду издату од надлежног органа јединице локалне самоуправе или Министарства просвјете и културе о кориштењу стипендије за кандидате који су током студирања користили стипендије за неразвијене и изразито неразвијене општине
21. Тест за кандидате ће се обавити дана 29.12.2014. године са почетком у 11 часова, а послије тога ће се обавити интервју са кандидатима.
22. Контакт телефон кандидата.
23. Документе слати на адресу: ЈУ ОШ "Радоје Домановић" Осјечани Горњи, 74225 Осјечани.

Напомена:
Копије докумената морају бити овјерене.
Кандидати се неће посебно позивати на тест или интервју.
Конкурс остаје отворен 8 дана од дана објављивања.

ЈУ "САОБРАЋАЈНА И ЕЛЕКТРО ШКОЛА" ДОБОЈ
ЦАРА ДУШАНА 18
74 000 ДОБОЈ

КОНКУРС
о пријему радника у радни однос

На неодређено радно вријеме
1. Наставник практичне наставе, електротехничке струке, са искуством, пуна норма
(дипломирани инжењер електроенергетике смјер електроенергетски или електронике)

Поред општих услова предвиђених Законом о раду, кандидат треба да испуњава и услове из Правилника о врсти стручне спреме наставника и сарадника у средњим техничким и средњим стручним школама и Правилника о процедури и критеријумима пријема радника у радни однос у средњој школи.
Уз потписану пријаву кандидати су дужни доставити:
1. Увјерење о држављанству,

2. Извод из матичне књиге рођених,
3. Љекарско увјерење о психофизичкој и физичкој способности за рад са ученицима, кандидат ће накнадно доставити, уколико буде изабран, односно примљен у радни однос,
4. Лице које је правоснажном пресудом осуђивано за кривична дјела учињена против достојанства личности, морала, службене дужности, трговине људима, злостављање дјетета, полног и другог насиља над дјететом или малољетним лицима не може обављати рад у школи, а доказ о некажњавању прибавиће школа за изабраног кандидата прије заснивања радног односа,
5. Овјерену фотокопију диплому о стеченој стручној спреми,
6. Увјерење високошколске установе или додатак дипломи о просјечној оцјени током студирања,
7. Увјерење Завода за запошљавање на подручју јединице локалне самоуправе гдје је кандидат пријављен о времену проведеном на евиденцији незапослених лица након стицања стручне спреме тражене конкурсом,
8. Увјерење о радном стажу стеченом након стицања стручне спреме и профила траженог конкурсом издато од стране послодавца код којег је кандидат био запослен у траженом звању,
9. Увјерење општинског/градског органа управе надлежног за борачко-инвалидску заштиту о утврђеном статусу члана породице погинулог борца Одбрамбено-отаџбинског рата РС ако се ради о кандидату породице погинулог борца,
10. Увјерење општинског/градског органа управе надлежног за борачко-инвалидску заштиту о утврђеном статусу борца Одбрамбено-отаџбинског рата РС ако се ради о кандидату из категорије борца,
11. Увјерење општинског/градског органа управе надлежног за борачко-инвалидску заштиту о утврђеном статусу ратног војног инвалида Одбрамбено-отаџбинског рата РС ако се ради о кандидату из категорије ратног војног инвалида.
Сви документи се достављају као овјерене копије на адресу школе и неће се враћати кандидатима.
Тестирање кандидата који испуњавају услове предвиђене конкурсом обавиће се 29.12.2014. године у 10 часова у учионици број 10, а након тога обавиће се интервју.

Кандидати се неће посебно позивати на тестирање и интервју, ако се не појаве, сматраће се да су одустали од пријаве на конкурс.

Конкурс остаје отворен 7 дана од дана објављивања у "Гласу Српске".

ЈУ ОШ "ПЕТАР ПЕТРОВИЋ ЊЕГОШ"
КАРАЂОРЂЕВА 19
74 270 ТЕСЛИЋ

ЈАВНИ КОНКУРС

1. Наставник разредне наставе - 1 извршилац, на одређено радно вријеме, а најкасније до 31.8.2015. године, пуна норма, са радним искуством;
2. Наставник хемије - 1 извршилац, на одређено вријеме, до повратка радника са боловања, са радним искуством, на 18 часова;
3. Наставник техничког образовања - 1 извршилац, на одређено вријеме, до повратка радника са функције, са радним искуством, на 9 часова.

Услови конкурса

I Општи услови:

а) да је држављанин РС и БиХ, а то се доказује увјерењем у одржављанству,
б) да је пунољетан, а то се доказује изводом из матичне књиге рођених или овјереном копијом личне карте,
в) да је радно способан, а то се доказује љекарским увјерењем које не може бити старије од шест мјесеци и које прилаже само изабрани кандидат након извршеног избора по конкурсу, а прије заснивања радног односа и
г) да није осуђиван правоснажном пресудом за кривична дјела учињена против достојанства личности, морала, службене дужности, трговине људима, злостављања дјетета, полног и другог насиља над дјететом или малољетним лицем, а то се доказује увјерењем о неосуђиваности које ће школа прибавити службеним путем за изабраног кандидата, а прије заснивања радног односа.

II Посебни услови:

Правилником о стручним профилима и звањима наставника, стручних сарадника и васпитача прописани су посебни услови у погледу стручне спреме за горе наведена радна мјеста.
За наведена радна мјеста потребно је радно искуство у струци у трајању од најмање дванаест мјесеци и увјерење о положеном стручном испиту за рад у васпитно-образовном процесу.

III Документи који се прилажу уз потписану пријаву:
а) овјерена фотокопија дипломе о завршеном првом циклусу студијског програма, у којој је наведено стручно звање или еквивалент,
б) увјерење о положеном стручном испиту за рад у васпитно-образовном процесу,
в) додатак дипломи, који садржи податке о просјеку оцјена током студирања или увјерење високошколске установе о просјеку оцјена током студирања,
г) увјерење издато од Завода за запошљавање о времену проведеном на евиденцији незапослених лица за незапослена лица која се налазе на тој евиденцији,
д) увјерење о радном стажу издато од ранијег послодавца које треба да садржи податке о врсти посла, степену стручне спреме и дужини оствареног радног стажа по врстама посла, уколико је расписан конкурс за пријем у радни однос лица са искуством,
ђ) увјерење општинског/градског органа управе надлежне за борачко-инвалидску заштиту о утврђеном статусу члана породице погинулог борца Одбрамбено-отаџбинског рата РС, ако се ради о кандидату из категорије породице погинулог борца,
е) увјерење општинског/градског органа управе надлежне за борачко-инвалидску заштиту о утврђеном статусу ратног војног инвалида Одбрамбено-отаџбинског рата РС, ако се ради о кандидату из категорије ратног војног инвалида,
ж) увјерење општинског/градског органа управе надлежне за борачко-инвалидску заштиту о утврђеном статусу борца Одбрамбено-отаџбинског рата РС, ако се ради о кандидату из категорије борца.
Пријаве са потребним документима слати на адресу или предати непосредно у просторије школе са назнаком "ЗА КОНКУРС".

Са пријављеним кандидатима, који су доставили потпуне и благовремене пријаве, обавиће се интервју и тестирање дана 30.12.2014. године у 12 часова у просторијама школе. Кандидати су дужни доставити овјерене копије свих докумената и те копије неће бити враћене кандидатима.

Конкурс остаје отворен 8 дана од дана објављивања.

"РАФИНЕРИЈА НАФТЕ БРОД" АД БРОД
СВЕТОГ САВЕ 106
74 450 БРОД

КОНКУРС
за попуну упражњеног радног мјеста

1. Сектор енергетика
1.1. Инжењер енергетике-термотехника
..... 1 извршилац

Општи услови који су прописани законом.

Посебни услови:
- Високо техничко образовање, завршен машински факултет енергетски смјер, термотехника-термоенергетика,
- Најмање три године радног искуства на пословима термоенергетичара,
- Пожељно познавање руског и енглеског језика у говору и писму,
- Познавање рада на рачунару MS Word, MS Excel, MS Power Point, MS Outlook,
- Одговорност, комуникативност, поузданост

Обавезе радног мјеста:
Надзор рада термоенергетске опреме у рафинерији, те надзор рационалног коришћења топлотне енергије, горива.
Учешће у изради мјера за уштеду горива и топлотне енергије, на повећању поврата кондензата.
Спровођење анализа потрошње горива и паре за свако постројење у рафинерији, откривање узрока прекомјерне потрошње топлотне енергије и израда мјера за њихово отклањање.
Разматрање поглавља пројеката за реконструкцију постојећих постројења који се односе на опрему која троши гориво и топлотну енергију.
Учествовање у изради и прецизирању норми потрошње горива и топлотне енергије на процесима.
Познавање нормативно-техничке документације, организационе способности, начин рада и експлоатационе карактеристике основне и помоћне термо-машинске опреме и технолошких мрежа.

Потребни документи:
- Копија дипломе (овјерена), биографија (CV) и фотографија,
- Потврда о радном искуству,
- Копија личне карте или пасоша,
- Увјерење о држављанству.

Кандидат се прима у радни однос уз обавезан пробни рад од три мјесеца.
Конкурс остаје отворен до попуне.
Документи се достављају путем поште или електронски на адресе:
"Рафинерија нафте Брод" а.д. Брод, ул. Светог Саве 106, Брод.
rafinerija@rafinerija.com

ЈУ СШЦ "ЈОВАН ДУЧИЋ" ТЕСЛИЋ
КАРАЂОРЂЕВА ББ
74 270 ТЕСЛИЋ

КОНКУРС
за попуну радног мјеста

1. Наставник физике, 1 извршилац, 6 часова на одређено до 30.6.2015. године;
2. Наставник француског језика у кулинарству, 1 извршилац, 2 часа на одређено вријеме до 30.6.2015. године;
3. Библиотекар - приправник, 1 извршилац, на одређено вријеме, до 31.12.2015. године

Поред општих услова предвиђених Законом о раду, кандидати треба да испуњавају и услове предвиђене Законом о средњем образовању и васпитању, Законом о професионалној рехабилитацији, оспособљавању и запошљавању инвалида, Правилником о врсти стручне спреме наставника и сарадника у средњим техничким и средњим стручним школама и Правилником о процедури и критеријумима пријема радника у радни однос у средњој школи, а за радна мјеста наставника да имају најмање годину дана радног искуства у струци. Уколико се на конкурс не пријаве лица са радним искуством у траженом звању, избор ће се извршити између лица без радног искуства.

Општи услови које треба кандидати да испуњавају:
1. да је држављанин РС и БиХ, што доказују увјерењем о држављанству;
2. да је пунољетан, а то се доказује изводом из матичне књиге рођених или овјереном копијом личне карте;
3. да је радно способан, а то се доказује љекарским увјерењем, које не може бити старије од шест мјесеци и које прилаже само изабрани кандидат након извршеног избора по конкурсу, а прије заснивања радног односа, и
4. да није осуђиван правоснажном пресудом за кривична дјела учињена против достојанства личности, морала, службене дужности, трговине људима, злостављања дјетета, полног и другог насиља над дјететом или малољетним лицем.
Увјерење о неосуђиваности из тачке 4. за изабраног кандидата школа ће прибавити службеним путем, а прије заснивања радног односа.

Уз потписану пријаву на конкурс и документацију наведену за опште услове кандидати су обавезни доставити доказ о испуњености посебних услова – документацију по којој се врши бодовање по критеријумима правилника и то:

1. Овјерену фотокопију дипломе о завршеном првом циклусу студијског програма у четворогодишњем трајању са најмање остварених 240 ECTS бодова у којој је наведено стручно звање у одређеној области или еквивалент.
2. Додатак дипломи, који садржи податке о просјеку оцјена током студирања или увјерење високошколске установе о просјеку оцјена током студирања,
3. Доказ о положеном стручном испиту за рад у настави (за радна мјеста наставника);
4. Увјерење издато од Завода за запошљавање о времену проведеном на евиденцији незапослених лица;
5. Увјерење о радном стажу издато од ранијег послодавца, уколико је конкурсом тражен пријем у радни однос лица са радним искуством;
6. Увјерење општинског/градског органа управе надлежног за борачко-инвалидску заштиту о утврђеном статусу члана породице погинулог борца Одбрамбено-отаџбинског рата РС, уколико се ради о кандидату из категорије породице погинулог борца;
7. Увјерење општинског/градског органа управе надлежног за борачко-инвалидску заштиту о утврђеном статусу ратног војног инвалида Одбрамбено-отаџбинског рата РС, уколико се ради о кандидату из категорије ратног војног инвалида;
8. Увјерење општинског/градског органа управе надлежног за борачко-инвалидску заштиту о утврђеном статусу борца Одбрамбено-отаџбинског рата РС, уколико се ради о кандидату из категорије борца.

Конкурс остаје отворен 8 дана од дана објављивања у дневном листу "Глас Српске".

Пријаве на конкурс слати искључиво путем поште.

Тестирање и интервју са кандидатима који су доставили потпуне и благовремене пријаве, односно који испуњавају услове конкурса, обавиће се у уторак, 30.12.2014. године, у 9 часова у просторијама школе, а за радно мјесто библиотекара у кабинету број 30.

Кандидати се неће посебно позивати на тестирање и интервју, а ако се не појаве на тестирању или интервју, сматраће се да су одустали од пријаве на конкурс.

Кандидати су дужни доставити овјерене копије свих докумената и те копије неће бити враћене кандидатима.

филијала БИЈЕЉИНА

СШЦ "ВУК КАРАЏИЋ" ЛОПАРЕ

доноси

ОДЛУКУ
о поништавању Конкурса за упражњена радна мјеста

Директор ЈУ СШЦ "Вук Караџић" Лопаре доноси одлуку о поништавању Конкурса број: 812/14, објављеног у "Гласу Српске" 26.11.2014. године, за упражњена радна мјеста:

1. Професор енглеског језика на 16 часова, приправник, на одређено вријеме,
до повратка раднице са породиљског боловања, 1 извршилац
2. Професор физичког васпитања на 6 часова, приправник, на одређено вријеме, до 31.8.2015. године, 1 извршилац

Конкурс се поништава због процедуралних разлога.
Ова одлука ступа на снагу даном доношења.

СШЦ "ВУК КАРАЏИЋ" ЛОПАРЕ

расписује:

ПОНОВНИ КОНКУРС
за попуну упражњених радних мјеста

3. Професор енглеског језика на 16 часова, лице без искуства - приправник, на одређено вријеме, до повратка раднице са породиљског боловања, 1 извршилац
4. Професор физичког васпитања на 6 часова, лице без искуства - приправник, на одређено вријеме, до 31.8.2015. године, 1 извршилац

Уз пријаву, са кратком биографијом и контакт телефоном, потребно је да кандидат достави документацију на основу које се доказује испуњеност општих услова, и то:
1) увјерење о држављанству,
2) извод из матичне књиге рођених или копију личне карте,
3) љекарско увјерење не старије од шест мјесеци и које прилаже само изабрани кандидат након извршеног избора по конкурсу, а прије заснивања радног односа,
4) да није осуђиван правоснажном пресудом за кривична дјела.
Увјерење о неосуђиваности из тачке 4) за изабраног кандидата Школа ће прибавити службеним путем, а прије заснивања радног односа.
Кандидат је дужан доставити и документацију којом доказује испуњеност посебних услова и документацију на основу које се врши бодовање:
1) овјерену фотокопију дипломе о завршеном првом циклусу студијског програма у четворогодишњем трајању, са најмање остварених 240 ECTS бодова, у којој је наведено стручно звање у одређеној области или еквивалент,
2) додатак дипломи, који садржи податке о просјеку оцјена током студирања или увјерење високошколске установе о просјеку оцјена током студирања, уколико у дипломи не постоје подаци о просјеку оцјена,
3) увјерење издато од Завода за запошљавање о времену проведеном на евиденцији незапослених лица,
4) увјерење општинског/градског органа управе надлежног за борачко-инвалидску заштиту о утврђеном статусу члана породице погинулог борца Одбрамбено-отаџбинског рата, уколико се ради о кандидату из категорије породице погинулог борца,
5) увјерење општинског/градског органа управе надлежног за борачко-инвалидску заштиту о утврђеном статусу ратног војног инвалида Одбрамбено-отаџбинског рата, уколико се ради о кандидату из категорије ратног војног инвалида,
6) увјерење општинског/градског органа управе надлежног за борачко-инвалидску заштиту о утврђеном статусу борца Одбрамбено- отаџбинског рата, уколико се ради о кандидату из категорије борца.

Процедура пријема у радни однос кандидата регулисана је Правилником о критеријумима и процедури пријема радника у радни однос у средњој школи ("Службени гласник Републике Српске", број: 102/14)
Директор Школе расписује јавни конкурс за попуну упражњеног радног мјеста наставника посредством ЈУ.
Тестирање и интервју за кандидате који су доставили потпуне пријаве, обавиће се 30.12.2014. године у 10 часова у просторијама ЈУ СШЦ "Вук Караџић" Лопаре.
Кандидати су дужни доставити овјерене копије свих докумената и те копије неће бити враћане кандидатима.
Неблаговремене и непотпуне пријаве неће се разматрати.
Конкурс остаје отворен 8 (осам) дана од дана објављивања.
Пријаве са потребним документима слати на адресу ЈУ СШЦ "Вук Караџић" Лопаре, Доситеја Обрадовића бб, 75240 Лопаре са назнаком "ПРИЈАВА НА КОНКУРС".

ЈУ ОШ "ФИЛИП ВИШЊИЋ"
76335 ДОЊА ТРНОВА

расписује:

КОНКУРС
за упражњено радно мјесто

1. Психолог, са искуством и положеним стручним испитом, са 50% радног времена на одређено вријеме, до повратка раднице са боловања.

Уз пријаву потребно је доставити сљедећу документацију:
- Увјерење о држављанству,
- Извод из матичне књиге рођених или овјерену фотокопију личне карте,
- Увјерење о радној способности (љекарско увјерење), не старије од шест мјесеци,
приложиће изабрани кандидат након извршеног избора по конкурсу, а прије заснивања радног односа,
- Увјерење о неосуђиваности правоснажном пресудом за кривична дјела школа ће за изабраног кандидата прибавити службеним путем, а прије заснивања радног односа,
- Овјерену фотокопију дипломе о завршеном првом циклусу студијског програма, у којој је наведено стручно звање или еквивалент,
- Увјерење о положеном стручном испиту,
- Додатак дипломи који садржи податке о просјеку оцјена током студирања или увјерење високошколске установе о просјеку оцјена током студирања, уколико у дипломи не постоје подаци о просјеку оцјена,
- Увјерење издато од Завода за запошљавање о времену проведеном на евиденцији незапослених лица,
- Увјерење о радном стажу издато од ранијег послодавца код којег је радни стаж остварен,
- Увјерење општинског/градског органа управе надлежног за борачко-инвалидску заштиту о утврђеном статусу члана породице погинулог борца Одбрамбено-отаџбинског рата, ако се ради о кандидату из категорије породице погинулог борца,
- Увјерење општинског/градског органа управе надлежног за борачко-инвалидску заштиту о утврђеном статусу борца Одбрамбено-отаџбинског рата, ако се ради о кандидату из категорије борца,
- Увјерење општинског/градског органа управе надлежног за борачко-инвалидску заштиту о утврђеном статусу ратног војног инвалида Одбрамбено-отаџбинског рата, ако се ради о кандидату из категорије ратног војног инвалида.

Тестирање и интервју са кандидатима који испуњавају услове конкурса, а који су доставили потпуне и благовремене пријаве, обавиће се у уторак, 30.12.2014. године, у 10 часова у просторијама ЈУ ОШ "Филип Вишњић" у Доњој Трнови.

Пријаве са комплетним документима доставити на адресу школе. Фотокопије докумената морају бити овјерене које неће бити враћене кандидатима.
Неблаговремене пријаве и пријаве са некомплетним документима неће се узимати у разматрање.
Конкурс остаје отворен 8 осам дана од дана објављивања.

ЈУ ОШ "СВЕТИ САВА"
76328 ЦРЊЕЛОВО

расписујем

КОНКУРС
за пријем радника у радни однос

1. Педагог школе, на неодређено радно вријеме, са искуством - (1 извршилац)
2. Психолог школе, приправник, 60 % седмичне норме на одређено радно вријеме - до повратка радника са боловања

3. Професор разредне наставе, приправник, пуна норма на неодређено радно вријеме
4. Професор/наставник српског језика и књижевности, приправник, 5 часова седмичне норме, на неодређено радно вријеме.

Уз пријаву на конкурс са краћом биографијом кандидат прилаже сљедећа документа:
- увјерење о држављанству;
- извод из матичне књиге рођених (оригинал извода из МКР-их издат послије 1.9.2010. године важи трајно) или овјереном копијом личне карте;
- љекарско увјерење не старије од шест мјесеци и које прилаже само изабрани кандидат након извршеног избора по конкурсу, а прије заснивања радног односа;
- Да није осуђиван правоснажном пресудом за кривична дјела;
- Овјерену фотокопију дипломе о завршеном првом циклусу студијског програма;
- Додатак диплому који садржи податке о просјеку оцјена током студирања или увјерење високошколске установе о просјеку оцјена током студирања, уколико у дипломи не постоје подаци о просјеку оцјена;
- Увјерење о положеном стручном испиту (кандидати за педагога школе)
- Увјерење издато од Завода за запошљавање о времену проведеном на евиденцији незапослених лица за незапослена лица која се налазе на тој евиденцији;
- Увјерење о радном стажу издато од ранијег послодавца које садржи: врсту посла, степен стручне спреме и дужину оствареног радног стажа;
- Извод из матичне књиге умрлих, за умрлог родитеља, уколико се ради о кандидату без једног или оба родитеља, а који није старији од 26 година живота;
- Увјерење општинског/градског органа управе надлежног за боračко-инвалидску заштиту о утврђеном статусу члана породице погинулог борца Одбрамбено-отаџбинског рата, ако се ради о кандидату из категорије породице погинулог борца;
- Увјерење општинског/градског органа управе надлежног за боračко-инвалидску заштиту о утврђеном статусу ратног војног инвалида Одбрамбено-отаџбинског рата, ако се ради о кандидату из категорије ратног војног инвалида;
- Кућну листу, за кандидата који живи у породичном домаћинству у којем ни један члан не остварује приходе или је укупан износ прихода породичног домаћинства мањи од најниже основне плате, уз коју је потребно доставити сљедећу документацију:
а) потврду издату од Завода за запошљавање за чланове породичног домаћинства који су радно способни, а нису запослени, да се налазе на евиденцији незапослених лица.
б) потврду издату од надлежне пословнице Фонда за пензијско и инвалидско осигурање Републике Српске да члан породичног домаћинства који је старији од 65 година није корисник пензије.
в) потврду о висини плате, уколико је члан породичног домаћинства запослен и
г) потврду о редовном школовању оних чланова породичног домаћинства који су млађи од 26 година.

Конкурс ће бити отворен 8 осам дана.
Рок за подношење пријава се рачуна од првог наредног дана од дана објављивања.
Кандидат пријаву на конкурс са адресом пребивалишта, телефонским бројем и доказима о испуњавању услова, доставља на адресу школе са напоменом "Комисија за избор радника" или лично доноси у секретаријат школе на протокол.
Непотпуна, неовјерена, застарјела и неблаговремено достављена документација неће се узети у разматрање, јер не испуњавају услове конкурса.
Сви документи које кандидат достави морају бити овјерене копије и неће бити враћене кандидатима.
Са кандидатима који испуњавају услове конкурса обавиће се тестирање и интервју у сљедећим терминима:

1. Тестирање кандидата за радно мјесто професор разредне наставе на неодређено радно вријеме обавиће се 29.12.2014. године у 10 часова, након тога интервју, у просторијама Централне школе.
2. Тестирање кандидата за радно мјесто професор/ наставник српског језика и књижевности на неодређено радно вријеме, обавиће се 29.12.2014. године у 11 часова, након тога интервју, у просторијама Централне школе.
3. Тестирање кандидата за радно мјесто педагог школе на неодређено радно вријеме обавиће се 30.12.2014. године у 10 часова, након тога интервју, у просторијама Централне школе.
4. Тестирање кандидата за радно мјесто психолог школе на одређено радно вријеме до повратка радника са боловања, обавиће се 30.12.2014. године у 11 часова, након тога интервју, у просторијама Централне школе.

Кандидати се неће посебно позивати на тестирање и интервју.
Сви кандидати ће писаним путем бити обавијештени о Одлуци о пријему у року од осам дана од дана доношења Одлуке.
Изабрани кандидат доставља љекарско увјерење о психичкој и физичкој способности за рад са ученицима накнадно, а прије заснивања радног односа (не старије од шест мјесеци).
Школа ће обезбиједити Увјерење од надлежног МУП-а да лице није осуђивано за кривична дјела, након што кандидат буде изабран, а прије заснивања радног односа.

ЈУ ОШ "КНЕЗ ИВО ОД СЕМБЕРИЈЕ"

расписује јавни

КОНКУРС
за упражњена радна мјеста

1. Професор или наставник енглеског језика, пуна норма, на одређено вријеме до повратка радника са неплаћеног одсуства, а најдуже до 31.5.2015. године, један извршилац - приправник.

Пријем у радни однос извршиће се у складу са Правилником о процедури и критеријумима пријема радника у радни однос у основној школи ("Службени гласник Републике Српске", број: 102/14).

Уз пријаву са адресом пребивалишта и бројем телефона, доставити:

1. увјерење о држављанству (не старије од 6 мјесеци);
2. извод из матичне књиге рођених (од 1.9.2010. трајно важи) или овјерена фотокопија личне карте;
3. овјерена фотокопија дипломе (овјера не старија од 6 мјесеци);
4. додатак диплому који садржи просјек оцјена током студирања или увјерење високошколске установе о просјеку оцјена током студирања, уколико у дипломи не стоје подаци о просјеку оцјена;
5. увјерење Завода за запошљавање о времену проведеном на евиденцији незапослених лица (не старије од мјесец дана);
6. увјерење о радном стажу издато од ранијег послодавца;
7. увјерење општинског/градског органа управе надлежног за боračко-инвалидску заштиту о утврђеном статусу члана породице погинулог борца Одбрамбено-отаџбинског рата, ако се ради о кандидату из категорије породице погинулог борца;
8. увјерење општинског/градског органа управе надлежног за боračко-инвалидску заштиту о утврђеном статусу ратног војног инвалида Одбрамбено-отаџбинског рата, ако се ради о кандидату из категорије ратног војног инвалида;
9. увјерење општинског/градског органа управе надлежног за боračко-инвалидску заштиту о утврђеном статусу борца Одбрамбено-отаџбинског рата, ако се ради о кандидату из категорије борца;

Љекарско увјерење (не старије од 6 мјесеци) накнадно доставља изабрани кандидат.
Увјерење о неосуђиваности за изабраног кандидата школа ће прибавити службеним путем.
Дана, 30.12.2014. године у просторијама школе у Ул. Незнаних јунака бр. 46, 76300 Бијељина, у 10 часова ће се обавити тестирање, а истог дана у 12 часова и интервју са кандидатима који су доставили потпуне и благовремене пријаве.
Кандидати су дужни доставити овјерене копије свих докумената и те копије неће бити враћене кандидатима.
Конкурс остаје отворен 8 (осам) дана од дана објављивања
Пријаве слати на адресу: ЈУ Основна школа: "Кнез Иво од Семберије" Бијељина, Ул. Незнаних јунака бр. 46, 76300 Бијељина.

ЈУ СШЦ "ПЕТАР II ПЕТРОВИЋ ЊЕГОШ" ШЕКОВИЋИ

расписује се

КОНКУРС
за пријем у радни однос

1. Рачуновођа.....1 извршилац, на одређено вријеме, до повратка раднице са породиљског одсуства

У радни однос се прима лице са завршеним економским факултетом - звање дипломирани економиста, радним искуством од најмање 1 године на рачуноводственим пословима и који има одговарајућу лиценцу у складу са Законом који уређује област рачуноводства.
Уколико се на конкурс не пријави лице са лиценцом, извршиће се пријем радника на основу бодовања осталих пријављених кандидата.

Општи услови које кандидати морају да испуњавају су:
- Да је држављанин Републике Српске и БиХ, што се доказује увјерењем о држављанству,
- Да је пунољетан, што се доказује изводом из матичне књиге рођених или копијом личне карте,
- Да је радно способан, што се доказује љекарским увјерењем које не може бити старије од 6 мјесеци и које достави изабрани кандидат, прије заснивања радног односа,
- Да није осуђиван правоснажном пресудом за кривична дјела, увјерење школа прибавља по службеној дужности за изабраног кандидата.
Уз потписану пријаву, потребно је доставити и сљедећу документацију:
- Овјерена фотокопија дипломе, (240 ECTS бодова),
- Доказ о просјечној оцјени током студирања,
- Лиценца у складу са Законом који уређује област рачуноводства,
- Доказ о времену проведеном на евиденцији незапослених лица,
- Доказ о оствареном радном стажу у образовно-васпитним институцијама (доказује се увјерењем о радном стажу или овјереном фотокопијом радничке књижице),
- Увјерење општинског/градског органа управе надлежног за боračко-инвалидску заштиту о утврђеном статусу члана породице погинулог борца Одбрамбено-отаџбинског рата ако се ради о кандидату из категорије породице погинулог борца;
- Увјерење општинског/градског органа управе надлежног за боračко-инвалидску заштиту о утврђеном статусу ратног војног инвалида Одбрамбено-отаџбинског рата ако се ради о кандидату из категорије ратног војног инвалида;
- Увјерење општинског/градског органа управе надлежног за боračко-инвалидску заштиту о утврђеном статусу борца Одбрамбено-отаџбинског рата ако се ради о кандидату из категорије борца;

Конкурс остаје отворен 8 дана од дана објављивања.
Интервју са кандидатима који доставе потпуне пријаве, обавиће се у просторијама школе 30.12.2014. године у 12 часова.
Пријављени кандидати неће се посебно позивати на интервју, а ако се не појаве на интервјуу сматраће се да су одустали од пријаве на конкурс.

Документи достављени уз пријаву на конкурс неће се враћати кандидатима.
Пријаве слати на адресу: ЈУ Средњошколски центар "Петар II Петровић Његош", ул. Бранка Радичевића бб, 75450 Шековићи.

ФОНД ПИО РС
Његошева 28-а,
76300 БИЈЕЉИНА

расписује

ЈАВНИ КОНКУРС
за попуну упражњеног радног мјеста

I Радно мјесто:
Вјештак за оцјену радне способности у другом степену у Одјељењу за оцјену радне способности у другом степену у Кабинету директора, Централна служба Фонда за пензијско и инвалидско осигурање Републике Српске,
1 извршилац са мјестом рада у Бијељини
1 извршилац са мјестом рада у Бањалуци

II Опис послова:
- Врши вјештачење у другом степену по захтјеву Одјељења за рјешавање о правима у другом степену за утврђивање правилности налаза, оцјене и мишљења органа вјештачења у првом степену;
- - Обавља и друге послове везане за медицинско вјештачење и које му рад да начелник Одјељења.

III Општи услови за пријем у радни однос:
а) Да је држављанин Републике Српске или Босне и Херцеговине;
б) Да је пунољетан;
в) Да је радно способан;
г) Да није осуђиван за кривично дјело на безусловну казну затвора од најмање 6 мјесеци.

IV Посебни услови:
- Доктор медицине специјалиста - медицине рада, породичне медицине, интерне медицине, психијатрије, неурологије, хирургије, физикалне медицине и рехабилитације и других специјалности клиничке медицине;
- Најмање пет (5) година радног искуства у својој специјалности;
- Лиценца Коморе доктора медицине Републике Српске и
- Сагласност министра здравља и социјалне заштите за обављање послова медицинског вјештачења у пензијском и инвалидском осигурању.

V Јавно тестирање:
Сви пријављени кандидати који испуњавају опште и посебне услове подлијежу тестирању.
Јавно тестирање подразумијева разговор - интервју са члановима Конкурсне комисије.
О времену и мјесту јавног тестирања сви кандидати ће бити благовремено обавијештени.

VI Пријава на конкурс
Пријаве на конкурс се достављају лично или путем поште на адресу ФОНДА ПИО РС са назнаком – " за Конкурсну комисију".
Кандидати су у пријави обавезни навести тачне податке о образовању, радном искуству, додатним способностима (знање страних језика и познавање рада на рачунару) као и личне податке, а тачност ових података кандидат потврђује својим потписом и за исте одговара кривично и материјално.
Уз пријаву на јавни конкурс, кандидати су обавезни приложити доказе о испуњавању општих и посебних услова и то:
- Диплому о завршеној школској спреми (признате дипломе уколико су стечене ван Републике Српске и Босне и Херцеговине у складу са Законом о високом образовању "Службени гласник Републике Српске ", бр. 73/10, 104/11 и 84/12);
- Увјерење или потврду о радном искуству у својој специјалности;
- Лиценцу Коморе доктора медицине Републике Српске;
- Сагласност Министра здравља и социјалне заштите за обављање послова медицинског вјештачења у пензијском и инвалидском осигурању и
- Увјерење да није осуђиван за кривично дјело на безусловну казну затвора од најмање 6 мјесеци или за кривично дјело које се чини неподобним за обављање послова у републичком органу управе и да се против њега не води кривични поступак пред домаћим или страним судом.
Кандидати су дужни доставити овјерене копије свих докумената, а овјерене копије достављених докумената неће бити враћене кандидатима.

VII Објављивање и трајање конкурса
Рок за подношење пријава је 15 дана од дана објављивања.
Неблаговремене и непотпуне пријаве, као и пријаве кандидата који не испуњавају опште или посебне услове из Јавног конкурса биће одбачене.

ЈУ ОШ "СВЕТИ САВА"
ул. Светог Саве 71А
ЗВОРНИК

расписује

КОНКУРС
за упражњено радно мјесто

1. Професор техничког образовања и информатике - приправник.....1 извршилац на неодређено вријеме у централној школи у Зворнику.

Пријем у радни однос извршиће се у складу са Правилником о процедури и критеријумима пријема радника у радни однос у основној школи ("Службени гласник РС", број 102/14).

Кандидати су дужни доставити сљедећу документацију:
1) Пријаву на конкурс са адресом, краћом биографијом и списком докумената који се достављају,
2) Овјерену копију дипломе о завршеном првом циклусу студијског програма у којој је наведено стручно звање у одређеној области или еквивалент,
3) Уколико је расписан конкурс за пријем у радни однос лица са радним искуством и положеним стручним испитом, кандидат је дужан да достави увјерење о положеном стручном испиту за рад у васпитно-образовном процесу,
4) Додатак дипломи који садржи податке о просјеку оцјена током студирања или увјерење високошколске установе о просјеку оцјена током студирања, уколико у дипломи не постоје подаци о просјеку оцјена,
5) Извод из матичне књиге рођених или овјерена копија личне карте,
6) Увјерење о држављанству,
7) Увјерење издато од Завода за запошљавање о времену проведеном на евиденцији незапослених лица,
8) Увјерење о радном стажу издато од ранијег послодавца, уколико је расписан конкурс за пријем у радни однос лица са радним искуством,
9) Увјерење општинског/градског органа управе надлежног за боračко-инвалидску заштиту о утврђеном статусу члана породице погинулог борца Одбрамбено-отаџбинског рата, уколико се ради о кандидату из категорије породице погинулог борца,
10. Увјерење општинског/градског органа управе надлежног за боračко-инвалидску заштиту о утврђеном статусу ратног војног инвалида Одбрамбено-отаџбинског рата, уколико се ради о кандидату из категорије ратног војног инвалида,
11. Увјерење општинског/градског органа управе надлежног за боračко-инвалидску заштиту о утврђеном статусу борца Одбрамбено-отаџбинског рата, уколико се ради о кандидату из категорије борца,

Кандидати су дужни доставити овјерене копије свих докумената и те копије неће бити враћене кандидатима.
Са кандидатима који су доставили потпуне и благовремене пријаве, обавиће се тестирање и интервју дана 12.1.2015. године (понедељак) у 10 часова у просторијама ЈУ Основна школа "Свети Сава" у Зворнику.
Непотпуне и неблаговремене пријаве као и пријаве кандидата који не испуњавају услове конкурса неће се узимати у разматрање.
Конкурс остаје отворен 8 дана од дана објављивања.
Пријаве на конкурс са потпуном документацијом доставити на адресу школе са назнаком: "Пријава на конкурс".

филијала ИСТОЧНО САРАЈЕВО

ЈУ ОШ "БОШКО БУХА" ШТРПЦИ
73265 УВАЦ

КОНКУРС

1. Професор или наставник њемачког језика на одређено вријеме до краја наставне године, за рад у школи Штрпци и Миоче за 10 часова – 1 извршилац, приправник
Услови конкурса:
Општи услови које кандидати треба да испуњавају приликом пријављивања на јавни конкурс су:
1) да је држављанин РС или БиХ, а то се доказује увјерењем о држављанству,
2) да је пунољетан, а то се доказује изводом из матичне књиге рођених или овјереном копијом личне карте.
3) да је радно способан, а то се доказује љекарским увјерењем које не може бити старије од 6 мјесеци и које прилаже само изабрани кандидат након извршеног избора по конкурсу, а прије заснивања радног односа и
4) да није осуђиван правоснажном пресудом за кривична дјела учињена против достојанства личности, морала, службене дужности, трговине људима, злостављања дјетета, полног и другог насиља над дјететом или малољетним лицем.
2. Увјерење о неосуђиваности из става 1. тачка 4. овог члана за изабраног кандидата школа ће прибавити службеним путем, а прије заснивања радног односа.
1. Уз потписану пријаву и документацију из члана 7. овог правилника потребно је доставити документацију на основу које се доказује испуњеност посебних услова и документацију на основу које се врши бодовање по критеријумима из члана 9. овог правилника.
Документација из става 1. овог члана подразумијева:
1) овјерену фотокопију дипломе о завршеном првом циклусу студијског програма у којој је наведено стручно звање у одређеној области или еквивалент,
2) додатак диплому, који садржи податке о просјеку оцјена током студирања или увјерење високошколске установе о просјеку оцјена током студирања, уколико у дипломи не постоје подаци о просјеку оцјена,
3) увјерење издато од Завода за запошљавање о времену проведеном на евиденцији незапослених лица.
4) увјерење општинског - градског органа управе надлежног за боračко-инвалидску заштиту о утврђеном статусу члана породице погинулог борца Одбрамбено-отаџбинског рата РС, ако се ради о кандидату из категорије породице погинулог борца,
5 увјерење општинског-градског органа управе надлежног за боračко-инвалидску заштиту о утврђеном статусу ратног војног инвалида Одбрамбено-отаџбинског рата РС, ако се ради о кандидату из категорије ратног војног инвалида.
6) увјерење општинског-градског органа управе надлежног за боračко-инвалидску заштиту о утврђеном статусу борца Одбрамбено-отаџбинског рата РС, уколико се ради о кандидату из категорије борца.
3. Тестирање и интервју кандидата који испуњавају услове обавиће се дана 29.12.2014. године у 12 часова у школи Штрпци.
Накнадног обавјештења и позива неће бити те кандидати који се не јаве на заказано тестирање и интервју сматраће се да су одустали од пријаве на конкурс.
Кандидати су дужни доставити овјерене копије свих докумената и исте се неће враћати кандидатима.
Пријаве слати на адресу школе у року од 8 дана од дана објављивања огласа са назнаком "за конкурс".
Конкурс је отворен 8 дана од дана објављивања.

ЈУ ОШ "ЈОВАН ДУЧИЋ" КАСИНДО
Младичка бр.3
71213 ИСТОЧНА ИЛИЦА

КОНКУРС

1. Наставник физике - 1 извршилац - приправник, на одређено вријеме (радни однос се заснива од 19.1.2015. године - почетак другог полугодишта у школској 2014/15. години, а најдуже до једне године), за десет (10) часова редовне наставе седмично.

Општи услови, које кандидати треба да испуњавају приликом пријављивања:

а) да је држављанин РС и БиХ, а то се доказује увјерењем о држављанству,

б) да је пунољетан, а то се доказује изводом из матичне књиге рођених или овјереном копијом личне карте,

в) да је радно способан, а то се доказује љекарским увјерењем које не може бити старије од шест мјесеци, које прилаже само изабрани кандидат након завршеног избора по конкурсу, а прије заснивања радног односа и

г) да није осуђиван правоснажном пресудом за кривична дјела учињена против достојанства личности, морала, службене дужности, тровине људима, злостављања дјетета, полног и другог насиља над дјететом или малољетним лицем, а то се доказује увјерењем о неосуђиваности које ће за изабраног кандидата прибавити школа службеним путем, а прије заснивања радног односа.

Посебни услови, које кандидати треба да испуњавају:

Да има одговарајући ниво образовања - завршен први циклус студијског програма и стручно звање или еквивалент, односно високу или вишу стручну спрему и то:
- професор физике
- дипломирани физичар са положеном педагошком групом предмета
- дипломирани астрофизичар са положеном педагошком групом предмета
- наставник који има завршену педагошку академију, група физика са другим наставним предметом.

Уз пријаву (својеручно потписану од стране кандидата, са кратком биографијом, адресом и контакт телефоном) потребно је да кандидати доставе:

1. Документацију којом доказују испуњавање општих услова:
- извод из матичне књиге рођених или овјерену копију личне карте,
- увјерење о држављанству;

2. Документацију на основу које се доказује испуњеност посебних услова и документацију на основу које се врши бодовање:
- диплому о завршеном првом циклусу студијског програма у којој је наведено стручно звање у одређеној области или еквивалент,
- додатак дипломи, који садржи податке о просјеку оцјена током студирања или увјерење високошколске установе о просјеку оцјена током студирања, уколико у дипломи не постоје подаци о просјеку оцјена,
- увјерење издато од Завода за запошљавање о времену проведеном на евиденцији незапослених лица за незаслона лица која се налазе на тој евиденцији,
- увјерење општинског/градског органа управе надлежног за борачко-инвалидску заштиту о утврђеном статусу члана породице погинулог борца Одбрамбено-отаџбинског рата РС, ако се ради о кандидату из категорије породице погинулог борца,
- увјерење општинског/градског органа управе надлежног за борачко-инвалидску заштиту о утврђеном статусу борца Одбрамбено-отаџбинског рата РС, ако се ради о кандидату из категорије борца,
- увјерење општинског/градског органа управе надлежног за борачко-инвалидску заштиту о утврђеном статусу ратног војног инвалида Одбрамбено-отаџбинског рата РС, ако се ради о кандидату из категорије ратног војног инвалида.

Кандидати су дужни доставити овјерене копије свих докумената (не старије од 6 мјесеци) и те копије неће бити враћене кандидатима.

Пријем наставника у радни однос, вршиће се у складу са Правилником о процедури и критеријима пријема радника у радни однос у основној школи ("Службени гласник РС" број 102/14).

Непотпуне и неблаговремене, као и пријаве кандидата који не испуњавају услове неће се разматрати.

Са кандидатима који доставе потпуне и благовремене пријаве, односно који испуњавају услове конкурса, у просторијама школе, обавиће се тестирање 30.12.2014. год. са почетком у 12 часова и интервју исти дан са почетком у 12.30 часова.

Кандидати, који испуњавају услове конкурса неће се посебно позивати на тестирање и интервју, а ако се не појаве на тестирању и интервју, сматраће се да су одустали од пријаве на конкурс.

Конкурс остаје отворен осам (8) дана од дана објављивања.

Потребна документа са назнаком "пријава на конкурс, не отварати" - слати искључиво путем поште на адресу школе.

ЈУ ОШ "СОКОЛАЦ"
Ул. Омладинска бр.2
71350 СОКОЛАЦ

КОНКУРС

1. Наставник физике за 4 часа седмично на одређено радно вријеме, до краја шк.2014/15. године - приправник.....1 извр.
2. Наставник математике за 8 часова седмично на одређено вријеме до краја школске 2014/15. године - приправник.....1 извр.
3. Дипломирани дефектолог-олигофренолог за рад у настави у Одјељењу са посебним потребама - пуна норма на одређено радно вријеме до краја наставе у другом полугодишту шк. 2014/15. године, приправник.....1 извр.
4. Наставник техничког образовања за 7 часова седмично на одређено вријеме до краја шк.2014/15. године, са радним искуством од најмање 1 годину дана и положеним стручним испитом.....1 извр.
5. Наставник информатике за 7 часова седмично на одређено вријеме до краја шк. 2014/15. године са радним искуством од најмање 1 годину дана и положеним стручним испитом.

Општи услови које кандидат треба да испуњава приликом пријављивања на јавни конкурс су:

1. Да је држављанин БиХ и РС што доказује Увјерењем о држављанству,
2. Да је пунољетан, што доказује Изводом из матичне књиге рођених,
3. Да је радно способан што доказује љекарским увјерењем које не може бити старије од 6 мјесеци и које прилаже само изабрани кандидат након извршеног избора по конкурсу, а прије заснивања радног односа,
4. Да није осуђиван правоснажном пресудом за кривична дјела учињена против достојанства личности, морала, службене дужности, тровине људима, злостављања дјетета, полног или другог насиља над дјететом или малољетним лицем, што доказује Увјерењем. Ово Увјерење прибавља школа за изабраног кандидата службеним путем, а прије заснивања радног односа.

Поред општих услова предвиђених Законом кандидати треба да испуњавају и посебне услове у складу са чланом 105. став 1. под а) и в) члана 107. став 2. Закона о основном образовању и васпитању ("Службени гласник РС" бр.74/08.) и чланом 3. тачке м), н), п) и р) и чланом 6 под 1 в)Правилника о стручним профилима и звањима наставника и стр. сар. ("Сл. гласник РС"бр.77/09).

Радни однос се заснива од 19. јануара 2015. године.

Конкурс остаје отворен 8 дана од дана објављивања.

Уз потписану пријаву и документацију кандидати су дужни приложити сљедећа документа и то

1. Овјерену фотокопију дипломе о завршеном првом циклусу студијског програма, у којој је наведено стручно звање у одређеној области или еквивалент.
2. Додатак дипломи, који садржи податке о просјеку оцјена током студија или увјерење високошколске установе, уколико у дипломи не постоје подаци о просјеку оцјена,
3. Увјерење издато од Завода за запошљавање о времену проведеном на евиденцији незапослених лица,
4. Увјерење о радном стажу издато од ранијег послодавца за радна мјеста под редним бројем 4 и 5 и положеним стручним испитом.
5. Увјерење општинског органа управе надлежног за борачко-инвалидску заштиту о утврђеном статусу члана породице погинулог борца,
6. Увјерење општинског органа управе надлежног за борачко-инвалидску заштиту о утврђеном статусу борца ако се ради о кандидату из категорије борца
7. Увјерење општинског органа управе о утврђеном статусу ратног војног инвалида,

Тестирање и интервју са кандидатима који испуњавају услове конкурса ће се обавити дана 29. децембра 2014. године са почетком у 10 часова у просторијама Школе Соколац. Кандидати се неће посебно позивати на тестирање и интервју. Кандидати који се не појаве на интервју и тестирању назначеног дана сматраће се да су одустали од конкурса.

Кандидати су дужни доставити овјерене копије свих докумената и те копије неће бити враћене кандидатима. Документа слати на адресу школе, са назнаком за конкурс.

Непотпуне и неблаговремене пријаве неће се узимати у разматрање.

УНИВЕРЗИТЕТ У ИСТОЧНОМ САРАЈЕВУ

КОНКУРС

Организациона јединица: Правни факултет

1. За избор наставника у звање ванредног професора за ужу научну област Кривично право и кривично процесно право (ужа образовна област Кривично право и кривично процесно право)
.....1 извршилац
Алексе Шантића 3, 71 420 Пале

Организациона јединица: Електротехнички факултет

1. За избор у звање доцента за ужу научну област Специфични језици (англистика) (ужа образовна област Енглески језик на нематичним катедрама)
.....1 извршилац
2. За избор у звање доцента за ужу научну област Телекомуникације (ужа образовна област Телекомуникације) .....1 извршилац
3. За избор/реизбор у звање вишег асистента за ужу научну област Математичка анализа и примјене (ужа образовна област Математичка анализа и примјене) .....1 извршила
Вука Караџића 30, 71 126 Источно Сарајево

Организациона јединица: Пољопривредни факултет

1. За избор у звање вишег асистента за ужу научну област Хортикултура (Воћарство, Виноградарство и винарство), (ужа образовна област Воћарство, Виноградарство и винарство)
..... 1 извршилац
Вука Караџића 30, 71 126 Источно Сарајево

Организациона јединица: Филозофски факултет

СТУДИЈСКИ ПРОГРАМ ЗА ПСИХОЛОГИЈУ
1. За избор у звање асистента за ужу научну област Социјална психологија (ужа образовна област Социјална психологија).....1 извршилац
2. За избор у звање асистента за ужу научну област Општа психологија (ужа образовна област Општа психологија).....1 извршилац
Алексе Шантића бб, 71 420 Пале

Организациона јединица: Факултет за производњу и менаџмент

1. За избор/реизбор у звање ванредног професора/доцента за ужу научну област Машинство (ужа образовна област Производно инжењерство)
.....1 извршилац
Степе Степановића бб, 89 101 Требиње

Организациона јединица: Академија ликовних умјетности

1. За избор наставника у сва звања за ужу научну област Умјетност (стваралаштво - сви облици стваралаштва), Вајарство (ужа образовна област Вајарство).....1 извршилац
2. За избор у звање вишег асистента за ужу научну област Умјетност (стваралаштво -сви облици стваралаштва), Мултимедијална умјетност (ужа образовна област Мултимедијална умјетност)
.....1 извршилац
Степе Степановића бб, 89 101 Требиње

Кандидати морају да испуњавају опште и посебне услове предвиђене Законом о раду и услове утврђене чл. 77, 78. и 87. Закона о високом образовању.

Уз пријаву на Конкурс кандидати прилажу:
- овјерене копије дипломе о стеченој високој спреми и магистратури (за избор у звање вишег асистента) и овјерену копију докторске дипломе (за избор у наставна звања),
- извод из матичне књиге рођених,
- доказ о избору у звање (ако је раније биран),
- кратку биографију и библиографију као и доказе о испуњености услова за избор у звање у које се бира у складу са члановима 77, 78. и 87. Закона о високом образовању, као и по један примјерак свега наведеног у библиографији.

Поред општих услова предвиђених законом кандидати који конкуришу на Академији ликовних умјетности Требиње потребно је да испуњавају и посебне услове:

Кандидат под редним бројем 1:
1. Завршена АЛУ или ФЛУ смјер вајање.
2. Кандидати који се пријаве на конкурс, приликом предаје докумената треба да доставе и најмање 10 радова из области за коју конкуришу.

Кандидат под редним бројем 2:
1. Завршена АЛУ или ФЛУ смјер сликање, графика.
2. Неопходно искуство у раду у области мултимедијалне умјетности, као и доказ да се у свом раду бавио том проблематиком.
3. Кандидати који се пријаве на конкурс, приликом предаје докумената треба да доставе и најмање 5 радова из области за коју конкуришу.

Са кандидатима који су поднијели уредне, потпуне и благовремене пријаве на конкурс биће обављен интервју.

Пријаве се подносе у року од 15 дана од дана објављивања конкурса на адресе организационих јединица. Непотпуне и неблаговремене пријаве неће се узети у разматрање

ПОНИШТЕЊЕ КОНКУРСА

Поништава се Конкурс објављен 2.4.2014. године односно 9.4.2014. године (Исправка и допуна конкурса) у дневном листу" Глас Српске" и то:

Организациона јединица: Факултет за производњу и менаџмент
1. За избор у звање доцента за ужу научну област Менаџмент.....1 извршилац

ЈУ ОШ "ВУК КАРАЏИЋ"
ул. Војводе Путника бр. 16
73240 ВИШЕГРАД

КОНКУРС

- Наставник математике, на одређено вријеме од 19.1.2015. до 31.8.2015. године, - 1 извршилац - на 16 часова, рад у Подручној школи Копачи, са радним искуством.

Пријављени кандидати треба да, осим услова утврђених Законом о раду, испуњавају и услове прописане у члану 105. Закона о основном образовању и васпитању:

а) имају одговарајући ниво образовања – завршен први циклус студијског програма и стручно звање у одређеној области или еквивалент, односно високу или вишу стручну спрему;

б) имају положен стручни испит за рад у васпитно-образовном процесу;

в) имају љекарско увјерење, од надлежне здравствене установе, о психичкој и физичкој способности за рад са ученицима;

г) нису осуђивани правоснажном пресудом за кривична дјела учињена против достојанства личности, морала, службене дужности, полног интегритета, злостављања дјетета, полног и другог насиља над дјететом или малољетним лицем.

Кандидати треба да испуњавају и услове, или из члана 3. Правилника о стручним профилима и звањима наставника, стручних сарадника и васпитача ("Службени гласник РС", бр. 77/09, 86/10 и 25/14), односно да имају завршену одређену врсту стручне спреме и звање за расписано радно мјесто.

Уз пријаву на конкурс (са биографијом), потписану од стране кандидата који се пријављује, кандидати обавезно достављају овјерене фотокопије сљедећих докумената:

1. Диплому о завршеном образовању (диплома мора бити призната уколико није стечена: на територији СФРЈ до 6. априла 1992. године, БиХ и РС);
2. Увјерење о положеном стручном испиту за рад у васпитно-образовном процесу;
3. Извод из МК рођених или копију личне карте;
4. Увјерење о држављанству;
5. Љекарско увјерење о психофизичкој и здравственој способности за рад са ученицима које не може бити старије од шест (6) мјесеци (прилаже само изабрани кандидат након извршеног избора по конкурсу, а прије заснивања радног односа);

Увјерење о неосуђиваности, за изабраног кандидата, Школа ће прибавити службеним путем, а прије заснивања радног односа.

У пријави на конкурс кандидати обавезно треба да наведу тачне адресе становања и бројеве контакт телефона (по могућности бројеве мобилних телефона).

У складу са Правилником о процедури и критеријумима пријема радника у радни однос у основној школи ("Службени гласник РС" бр. 102/14) биће вршено бодовање кандидата, по утврђеним критеријумима.

Уколико испуњава опште услове, у радни однос биће примљен кандидат који оствари највећи број бодова по критеријумима утврђеним горе поменутим Правилником.

Кандидати треба да доставе овјерене фотокопије сљедећих докумената којима доказују испуњеност посебних услова:

1. Просјечну оцјену током студирања - у форми додатка дипломи који садржи податке о просјеку оцјена током студирања или у форми увјерења високошколске установе о просјеку оцјена током студирања, уколико у дипломи не постоје подаци о просјеку оцјена;
2. Вријеме проведено на евиденцији незапослених лица - у форми увјерења издатог од Завода за запошљавање за подручје јединице локалне самоуправе гдје је кандидат пријављен (рачуна се укупно вријеме чекања на посао у стручној спреми траженој конкурсом, закључно са даном издавања увјерења о времену проведеном на евиденцији незапослених лица).
3. Социјални статус:

а) ако кандидат има статус члана породице погинулог борца Одбрамбено-отаџбинског рата РС – доставља увјерење општинског органа управе надлежног за борачко-инвалидску заштиту, о утврђеном статусу члана породице погинулог борца;

б) ако је кандидат ратни војни инвалид Одбрамбено-отаџбинског рата РС – доставља увјерење општинског органа управе надлежног за борачко-инвалидску заштиту, о утврђеном статусу ратног војног инвалида;

в) ако је кандидат борац Одбрамбено-отаџбинског рата РС – доставља увјерење општинског органа управе надлежног за борачко-инвалидску заштиту, о утврђеном статусу борца;

Документацију, из тачке б) и в), кандидати достављају накнадно, уколико два или више кандидата буду имали једнак број бодова, а по захтјеву Школе.

4. Дужину радног стажа - у форми увјерења о радном стажу, издатог од ранијег послодавца

Тестирање и интервју са кандидатима, који доставе потпуне и благовремене пријаве, односно који испуњавају услове конкурса, обавиће се у просторијама Школе:

- Тестирање кандидата, дана 29.12.2014. године, са почетком у 9 часова,
- Интервју кандидата, дана 29.12.2014. године, са почетком у 11 часова.

Кандидати се неће посебно позивати на тестирање и интервју, па ако се не појаве на тестирању или интервјуу, сматраће се да су одустали од пријаве на конкурс.

Конкурс остаје отворен 8 (осам) дана од дана објављивања.

Непотпуне и неблаговремене пријаве неће се узимати у разматрање.

Документација послата уз пријаву на конкурс се не враћа.

Пријаве на конкурс доставити на адресу школе путем поште или директно у школу.

ЈУ ОШ "МОКРО"
71428 МОКРО

КОНКУРС

1. Наставник српског језика (12 часова) – 1 извршилац
- на одређено вријеме– замјена раднице до повратка са породиљског одсуства.

У радни однос под тачком 1. прима се лице са искуством и положеним стручним испитом за рад у васпитно-образовном процесу.

Уз потписану пријаву на Конкурс потребно је доставити сљедећу документацију:

1. Увјерење о држављанству;
2. Извод из матичне књиге рођених или копију личне карте;
3. Овјерену фотокопију дипломе о завршеном првом циклусу студијског програма у којој је наведено стручно звање у одређеној области или еквивалент;
4. Увјерење о положеном стручном испиту за рад у васпитно-образовном процесу;
5. Додатак дипломи о просјеку оцјена или увјерење високошколске установе о просјеку оцјена током студирања;
6. Увјерење издато од Завода за запошљавање о времену проведеном на евиденцији незапослених лица;
7. Увјерење о радном стажу издато од ранијег послодавца које треба да садржи податке из којих се јасно види: врста посла, степен стручне спреме и дужина оствареног радног стажа по врстама посла.
8. Увјерење општинског /градског органа управе надлежног за борачко-инвалидску заштиту о утврђеном статусу члану породице погинулог борца Одбрамбено-отаџбинског рата РС, уколико се ради о кандидату из категорије породице погинулог борца;
9. Увјерење општинског /градског органа управе надлежног за борачко-инвалидску заштиту о утврђеном статусу ратног војног инвалида Одбрамбено-отаџбинског рата РС, уколико се ради о кандидату из категорије ратног војног инвалида;
10. Увјерење општинског /градског органа управе надлежног за борачко-инвалидску заштиту о утврђеном статусу борца Одбрамбено-отаџбинског рата РС, уколико се ради о кандидату из категорије борца.
11. Љекарско увјерење (не старије од 6 мјесеци) прилаже само изабрани кандидат након извршеног избора по конкурсу, а прије заснивања радног односа.
12. Увјерење о неосуђиваности – школа ће прибавити службеним путем а прије заснивања радног односа.

Кандидати су дужни доставити овјерене копије свих докумената и те копије неће бити враћене кандидатима.

Са кандидатима који испуњавају услове Конкурса биће обављени тестирање и интервју који представљају критеријуме за бодовање приликом утврђивања ранг-листе кандидата за пријем у радни однос. (члан 9. Правилника о процедури пријема радника у радни однос у основној школи "Службени гласник РС", број: 102/14).

Тестирање и интервју биће обављени у просторијама школе, дана 30.12.2014. године са почетком у 9 часова.

Кандидати се неће посебно позивати на тестирање и интервју, а уколико се не појаве на тестирању или интервјуу, сматраће се да су одустали од пријаве на Конкурс.

Кандидати су у Пријави на Конкурс дужни навести контакт телефон.
Непотпуне и неблаговремене пријаве неће бити разматране и закључком ће се одбацити.
Рок за подношење пријава је 8 дана од дана објављивања Конкурса.
Пријаве са траженом документацијом слати поштом препоручено на адресу школе.

ЈУ ОШ "ПАЛЕ"
Ул. Милана Симовића бр. 26
71420 ПАЛЕ

КОНКУРС

1. Професор разредне наставе, 1 извршилац, одређено вријеме, са радним искуством и положеним стручним испитом, до повратка проф. разредне наставе са породиљског одсуства.
2. Професор математике, 1 извршилац, неодређено вријеме, пуна норма
Приправник.
Општи услови:
- да је држављанин РС или БиХ, а то се доказује увјерењем о држављанству.
- да је пунољетан, а то се доказује изводом из матичне књиге рођених или копијом личне карте.
- да је радно способан, а то се доказује љекарским увјерењем са обавезним доказом о психофизичкој способности, дужан је доставити кандидат који буде изабран путем конкурса, а прије заснивања радног односа
- не старије од 6 мјесеци.
- да није осуђиван правоснажном пресудом за кривична дјела учињена против достојанства, личности и морала, службене дужности, трговине људима, злостављања дјетета, полног интегритета, полног и другог насиља над дјететом и другим малољетним лицем.
Увјерење о неосуђиваности за изабраног кандидата Школа ће прибавити службеним путем, а прије заснивања радног односа.
Документација којом се доказује испуњеност
Посебних услова и документација на основу које се врши бодовање, (уз пријаву на конкурс, својеручно потписану, са адресом, бројем телефона) је сљедећа:
1. овјерена фотокопија дипломе о завршеном првом циклусу студијског програма у којој је наведено стручно звање (проф. разредне наставе) или еквивалент.
2. увјерење о положеном стручном испиту за рад у васпитно-образовном процесу за радно мјесто под бројем 1.
3. За радно мјесто под бр. 2. такође, овјерена фотокопија дипломе о завршеном првом циклусу студијског програма у којој је наведено стручно звање (проф. математике) или еквивалент.
4. Додатак дипломи који садржи податке о просјеку оцјена током студирања или увјерење високошколске установе о просјеку оцјена током студирања, уколико у дипломи не постоје подаци о просјеку оцјена.
5. увјерење издато од Завода за запошљавање о времену проведеном на евиденцији незапослених лица,
за радно мјесто под бр. 1. Увјерење о радном стажу издато од раније послодавца код којег је стекао радни стаж.
6. увјерење општинског /градског органа управе надлежног за борачко-инвалидску заштиту о утврђеном статусу члана породице погинулог борца Одбрамбено-отаџбинског рата Републике Српске, уколико се ради о кандидату из категорије породице погинулог борца.
7. увјерење општинског /градског органа управе надлежног за борачко-инвалидску заштиту о утврђеном статусу борца Одбрамбено-отаџбинског рата РС, уколико се ради о кандидату из категорије борца.
8. увјерење општинског /градског органа управе надлежног за борачко-инвалидску заштиту о утврђеном статусу ратног војног инвалида Одбрамбено-отаџбинског рата Републике Српске, уколико се ради о кандидату из категорије војног инвалида.
Конкурс остаје отворен 8 дана од дана објављивања.
Тестирање и интервју кандидата који испуњавају услове конкурса и који су доставили благовремене и потпуне пријаве, ће се одржати дана 29.12.2014. године у 10.30 часова у просторијама Школе.
Кандидати се неће посебно позивати на интервју и тестирање, а ако се не појаве сматраће се да су одустали од пријаве на конкурс.
Кандидати су дужни доставити овјерене копије докумената и исте неће бити враћене кандидатима.
Пријаве и доказе о испуњавању услова конкурса достављати на адресу школе, са назнаком "Пријава на конкурс" путем поште или лично у секретаријат Школе.
Непотпуне и неблаговремене пријаве неће се разматрати.

ЈУ ШКОЛА ЗА ОСНОВНО МУЗИЧКО ОБРАЗОВАЊЕ
Ул. Ђенерала Драже Михајловића 40
ИСТОЧНО НОВО САРАЈЕВО

КОНКУРС

1. Наставник гитаре – 2 извршиоца, пуна норма, на одређено вријеме до 30.6.2015. најмање годину дана радног искуства.
2. Наставник гитаре – 1 извршилац, 7 часова на одређено вријеме 30.6.2015. најмање годину дана радног искуства
3. Наставник гитаре – 1 извршилац, пуна норма, приправник на неодређено вријеме;
4. Наставник гитаре – 1 извршилац, 16 часова, на одређено вријеме до 30.6.2015., најмање годину дана радног искуства – подручно одјељење Пале;
5. Наставник клавира – 1 извршилац, пуна норма, на одређено вријеме, најмање годину дана радног искуства, до повратка раднице са породиљског одсуства;
6. Наставник клавира – 1 извршилац, пуна норма, на одређено вријеме до повратка раднице са боловања, а најдуже до 30.6.2015.
Општи услови које кандидат треба да испуњава приликом пријављивања на јавни конкурс су:
а) да је држављанин РС или БиХ, а то се доказује увјерењем о држављанству;
б) да је пунољетан, а то се доказује изводом из матичне књиге рођених или овјереном копијом личне карте;
в) да је радно способан, а то се доказује љекарским увјерењем које не може бити старије од шест мјесеци и које прилаже само изабрани кандидат након извршеног избора по конкурсу, а прије заснивања радног односа;
г) да није осуђиван правоснажном пресудом за кривична дјела учињена против достојанства личности, морала, службене дужности, трговине људима, злостављања дјетета, полног и другог насиља над дјететом или малољетним лицем.
Увјерење о неосуђиваности за изабраног кандидата школа ће прибавити службеним путем, а прије заснивања радног односа.
Уз потписану пријаву и документацију којом доказују испуњеност општих услова, потребно је доставити документацију на основу које се доказује испуњеност посебних услова и документацију на основу које се врши бодовање кандидата:
1) овјерену фотокопију дипломе о завршеном првом циклусу студијског програма у којој је наведено стручно звање у одређеној области или еквивалент;
2) увјерење о положеном стручном испиту за рад у васпитно-образовном процесу за радна мјеста за која се тражи радно искуство;
3) додатак дипломи, који садржи податке о просјеку оцјена током студирања или увјерење високошколске установе о просјеку оцјена током студирања, уколико у дипломи не постоје подаци о просјеку оцјена;
4) увјерење издато од Завода за запошљавање о времену проведеном на евиденцији незапослених лица;
5) увјерење о радном стажу издато од раније послодавца са назнаком на којим пословима је радни стаж остварен;
6) увјерење општинског/градског органа управе надлежног за борачко-инвалидску заштиту о утврђеном статусу члана породице погинулог борца Одбрамбено-отаџбинског рата Републике Српске, ако се ради о кандидату из категорије породице погинулог борца;
7) увјерење општинског/градског органа управе надлежног за борачко-инвалидску заштиту о утврђеном статусу борца Одбрамбено-отаџбинског рата РС, ако се ради о кандидату из категорије борца;
8) увјерење општинског/градског органа управе надлежног за борачко-инвалидску заштиту о утврђеном статусу ратног војног инвалида Одбрамбено-отаџбинског рата РС, ако се ради о кандидату из категорије ратног војног инвалида;
Тестирање кандидата који су верификовани за послове наставника и који су доставили потпуне и благовремене пријаве тј. који испуњавају услове конкурса, обавиће се у понедјељак, 29.12.2014. године, у 12 часова, интервју у уторак, 30.12.2014. године, у 12 часова.
Накнадног обавјештења нити позива неће бити те кандидати који се не јаве на заказано тестирање и интервју сматраће се да су одустали од пријаве на конкурс.
Кандидати су дужни доставити овјерене копије свих докумената и те копије неће се враћати кандидатима.
Конкурс остаје отворен 8 дана од дана објављивања.
Непотпуне и неблаговремене пријаве неће се узети у разматрање.
Пријаве доставити у затвореној коверти са назнаком "Пријава на конкурс".
Пријаве слати на адресу школе.

филијала ТРЕБИЊЕ

ЈУ ОШ "ЈОВАН ЈОВАНОВИЋ ЗМАЈ " ТРЕБИЊЕ
Октобарска бр.1

КОНКУРС
за избор наставника

1. Наставник разредне наставе за рад у ПО Ластва, на одређено вријеме до 31.8.2015. године .....1 извршилац
2. Наставник биологије, 8 часова седмичне норме, за рад у ПО Ластва, на одређено вријеме до 31.8.2015. године ..... 1 извршилац
3. Наставник хемије, 2 часа седмичне норме, за рад у ПО Ластва, на одређено вријеме до 31.8.2015. године..... 1 извршилац
4. Наставник информатике, на одређено вријеме, до повратка наставника са боловања, а најдуже до 31.8.2015. године ..... 1 извршилац

- Кандидати под редним бројем 1. треба да имају радно искуство од годину дана и положен стручни испит.
- На радна мјеста под тачкама 2, 3. и 4. примају се кандидати без радног искуства, приправници.

Кандидати су дужни да поред општих услова предвиђених Законом о раду ("Сл. гл. РС" бр.55/07) испуњава и услове предвиђене Законом о основном образовању и васпитању ("Сл. гл. РС" бр. 74/08, 71/09, 104/11 и 33/14), Правилником о стручним профилима и звањима наставника, стручних сарадника и васпитача у основној школи ("Сл. гл. РС" бр. 77/09 и 86/10) и Правилником о процедури и критеријумима пријема радника у радни однос у основној школи ("Сл. гл. РС" број 102/14 од 18.11.2014. године).
Уз потписану пријаву од стране кандидата на којој ће обавезно бити назначена адреса и контакт телефон кандидати достављају сљедећа документа:
1. Увјерење да је држављанин РС и БиХ,
2. Извод из МК рођених или овјерену копију личне карте, којом се доказује да је кандидат пунољетан,
3. Овјерена фотокопија дипломе о завршеном првом циклусу студијског програма, у којој је наведено стручно звање у одређеној области или еквивалент (дипломе одговарајуће стручне спреме које нису издате у БиХ и Републици Србији или на територији бивше СФРЈ до 6. априла 1992. године морају бити нострификоване),
4. Увјерење о положеном стручном испиту за рад у васпитно-образовном процесу,
5. Додатак дипломи, који садржи податке о просјеку оцјена током студирања, уколико у дипломи не постоје подаци о просјеку оцјена,
6. Увјерење Завода за запошљавање о времену проведеном на евиденцији незапослених лица,
7. Увјерење о радном стажу издато од ранијег послодавца код којег је кандидат био запослен:
- на радном мјесту који одговара стручној спреми и профилу који се тражи овим Конкурсом
- на радном мјесту у школи на другим пословима, а који одговарају стручној спреми која се тражи овим Конкурсом
- на радном мјесту ван васпитно-образовног рада, а који одговарају стручној спреми и профилу који се тражи овим конкурсом

Из увјерења треба јасно да се види врста посла, степен стручне спреме и дужина оствареног радног стажа по врстама посла. Уколико је кандидат радио с непуним радним временом, то радно вријеме је потребно прерачунати у пуно радно вријеме.
8. Увјерење општинског/градског органа управе надлежног за борачко-инвалидску заштиту о утврђеном статусу члана породице погинулог борца Одбрамбено-отаџбинског рата РС, уколико се ради о кандидату из категорије породице погинулог борца,
9. Увјерење општинског/градског органа управе надлежног за борачко-инвалидску заштиту о утврђеном статусу члана породице погинулог борца Одбрамбено-отаџбинског рата РС, уколико се ради о кандидату из категорије ратног војног инвалида,
10. Увјерење општинског/градског органа управе надлежног за борачко-инвалидску заштиту о утврђеном статусу члана породице погинулог борца Одбрамбено-отаџбинског рата РС, уколико се ради о кандидату из категорије борца,
- Љекарско увјерење не старије од шест мјесеци (о психичкој и физичкој способности за рад са дјецом) доставиће кандидат који буде изабран,
- Увјерење да није правоснажном пресудом осуђиван за кривична дјела из члана 105. Став 5. Закона о основном образовању и васпитању (Школа ће службеним путем тражити за кандидата који буде изабран, а прије заснивања радног односа).
- Кандидати су дужни доставити овјерене фотокопије свих докумената и те копије неће бити враћене.
- Тестирање и интервју обавиће се у просторијама Школе у понедјељак, 12.1.2015. године, у 9 часова / наставник биологије/, у 10 часова / наставник хемије/, у 11 часова (наставник информатике /, у 12 часова / наставник разредне наставе/.
- Кандидати који испуњавају услове неће се посебно позивати на тестирање и интервју, а ако се не појаве на тестирању или интервјуу сматраће се да су одустали од конкурса.

Пријаве слати непосредно или путем поште на адресу Школе.
Непотпуне и неблаговремене пријаве неће се узимати у разматрање.
Конкурс остаје отворен 8 (осам) дана од дана објављивања.
Пријем радника биће обављен у складу са Правилником о процедури и критеријумима пријема радника у радни однос у основној школи ("Сл. гл. РС" број 102/14).

ЈУ ОШ "СВЕТИ САВА"
Немањина бб
ФОЧА,
тел.058/220-260; 058/220-261;
e-mail os177@teol.net

КОНКУРС
за попуну слободних радних мјеста
у II полугодишту школске 2014/2015. године

1. Наставник разредне наставе у продуженом боравку, на одређено вријеме од 19.1.2015. до 30.6.2015. године, - 1 извршилац – ½ норме, рад у ЦШ, са радним искуством.
2. Наставник биологије, на одређено вријеме од 19.1.2015. до 31.8.2015. године, - 1 извршилац – на 14 часова, рад у ЦШ и ПО Миљевина, са радним искуством.
3. Наставник математике, на одређено вријеме од 19.1.2015. до 31.8.2015. године, - 1 извршилац – на 8 часова, рад у ПО Миљевина, са радним искуством.
4. Наставник физике, на одређено вријеме од 19.1.2015. до 31.8.2015. године, - 1 извршилац – на 4 часа, рад у ПО Миљевина, са радним искуством.

Пријављени кандидати треба да, осим услова утврђених Законом о раду, испуњавају и услове прописане у члану 105. Закона о основном образовању и васпитању:
а) имају одговарајући ниво образовања – завршен први циклус студијског програма и стручно звање у одређеној области или еквивалент, односно високу или вишу стручну спрему;
б) имају положен стручни испит за рад у васпитно-образовном процесу;
в) имају љекарско увјерење, од надлежне здравствене установе, о психичкој и физичкој способности за рад са ученицима;
г) нису осуђивани правоснажном пресудом за кривична дјела учињена против достојанства личности, морала, службене дужности, полног интегритета, злостављања дјетета, полног и другог насиља над дјететом или малољетним лицем.
Кандидати треба да испуњавају и услове, или из члана 2. или из члана 3. Правилника о стручним профилима и звањима наставника, стручних сарадника и васпитача ("Сл. гл. Р С", бр. 77/09, 86/10 и 25/14), односно да имају завршену одређену врсту стручне спреме и звање за неко од расписаних радних мјеста.
Уз пријаву на конкурс (са биографијом), потписану од стране кандидата који се пријављује, кандидати обавезно достављају овјерене фотокопије сљедећих докумената:
1. Диплому о завршеном образовању (диплома мора бити призната уколико није стечена: на територији СФРЈ до 6. априла 1992. године, БиХ и Републици Србији);
2. Увјерење о положеном стручном испиту за рад у васпитно-образовном процесу;
3. Извод из МК рођених или копију личне карте;
4. Увјерење о држављанству;
5. Љекарско увјерење о психофизичкој и здравственој способности за рад са ученицима које не може бити старије од шест (6) мјесеци (прилаже само изабрани кандидат након извршеног избора по конкурсу, а прије заснивања радног односа);

Увјерење о неосуђиваности, за изабраног кандидата, Школа ће прибавити службеним путем, а прије заснивања радног односа.
У пријави на конкурс кандидати обавезно треба да наведу тачне адресе становања и бројеве контакт телефона (по могућности бројеве мобилних телефона).
У складу са Правилником о процедури и критеријумима пријема радника у радни однос у основној школи ("Сл. гл. РС" бр. 102/14) биће вршено бодовање кандидата, по утврђеним критеријумима.
Уколико испуњава опште услове, у радни однос биће примљен кандидат који оствари највећи број бодова по критеријима утврђеним горе поменутим Правилником.
Кандидати треба да доставе овјерене фотокопије сљедећих докумената којима доказују испуњеност посебних услова:
1. Просјечну оцјену током студирања - у форми додатка дипломи који садржи податке о просјеку оцјена током студирања или у форми увјерења високошколске установе о просјеку оцјена током студирања;
2. Вријеме проведено на евиденцији незапослених лица - у форми увјерења издатог од Завода за запошљавање за подручје јединице локалне самоуправе гдје је кандидат пријављен (рачуна се укупно вријеме чекања на посао у стручној спреми траженој конкурсом, закључно са даном издавања увјерења о времену проведеном на евиденцији незапослених лица).

3. Социјални статус:
а) ако кандидат има статус члана породице погинулог борца Одбрамбено-отаџбинског рата РС – доставља увјерење општинског органа управе надлежног за борачко-инвалидску заштиту, о утврђеном статусу члана породице погинулог борца;
б) ако је кандидат ратни војни инвалид Одбрамбено-отаџбинског рата РС – доставља увјерење општинског органа управе надлежног за борачко-инвалидску заштиту, о утврђеном статусу ратног војног инвалида;
в) ако је кандидат борац Одбрамбено-отаџбинског рата РС – доставља увјерење општинског органа управе надлежног за борачко-инвалидску заштиту, о утврђеном статусу борца;
Документацију, из тачке б) и в), кандидати достављају накнадно, уколико два или више кандидата буду имали једнак број бодова, а по захтјеву Школе.
4. Дужину радног стажа - у форми увјерења о радном стажу, издатог од ранијег послодавца, које садржи податке из којих се јасно види:
- врста посла;
- степен стручне спреме и
- дужина оствареног радног стажа по врстама посла;

Тестирање и интервју са кандидатима, који доставе потпуне и благовремене пријаве, односно који испуњавају услове конкурса, обавиће се у просторијама Школе:
- Тестирање кандидата, дана 29.12.2014. године, са почетком у 9 часова,
- Интервју кандидата, дана 29.12.2014. године, са почетком у 12 часова.

Кандидати се неће посебно позивати на тестирање и интервју, па ако се не појаве на тестирању или интервјуу, сматраће се да су одустали од пријаве на конкурс.

Конкурс остаје отворен 8 (осам) дана од дана објављивања.

Непотпуне и неблаговремене пријаве неће се узимати у разматрање.

Документација послата уз пријаву на конкурс се не враћа.

Пријаве на конкурс доставити на адресу Школе, препоручено или директно у школу.

Рок за подношење пријава за све расписане огласе - конкурсе почиње се рачунати од првог наредног дана од дана објављивања. Ако задњи дан рока пада у недјељу или дан у који се по закону не ради, трајање рока се продужава за први радни дан. Сви кандидати који се пријављују на оглас - конкурс, морају испуњавати опште услове предвиђене законом.

Пријаве на оглас - конкурс са правно ваљаним доказима о испуњавању услова за обављање послова на одређено радном мјесту упутити на адресу послодавца. Непотпуне и неблаговремене пријаве неће се узимати у разматрање.

Сваког четвртка
у "Гласу Српске"

1x2
1x2

- квоте
- табеле
- статистике
- прогнозе

специјални додатак за спортске кладионичаре

1x2
Тикет
Глас Српске

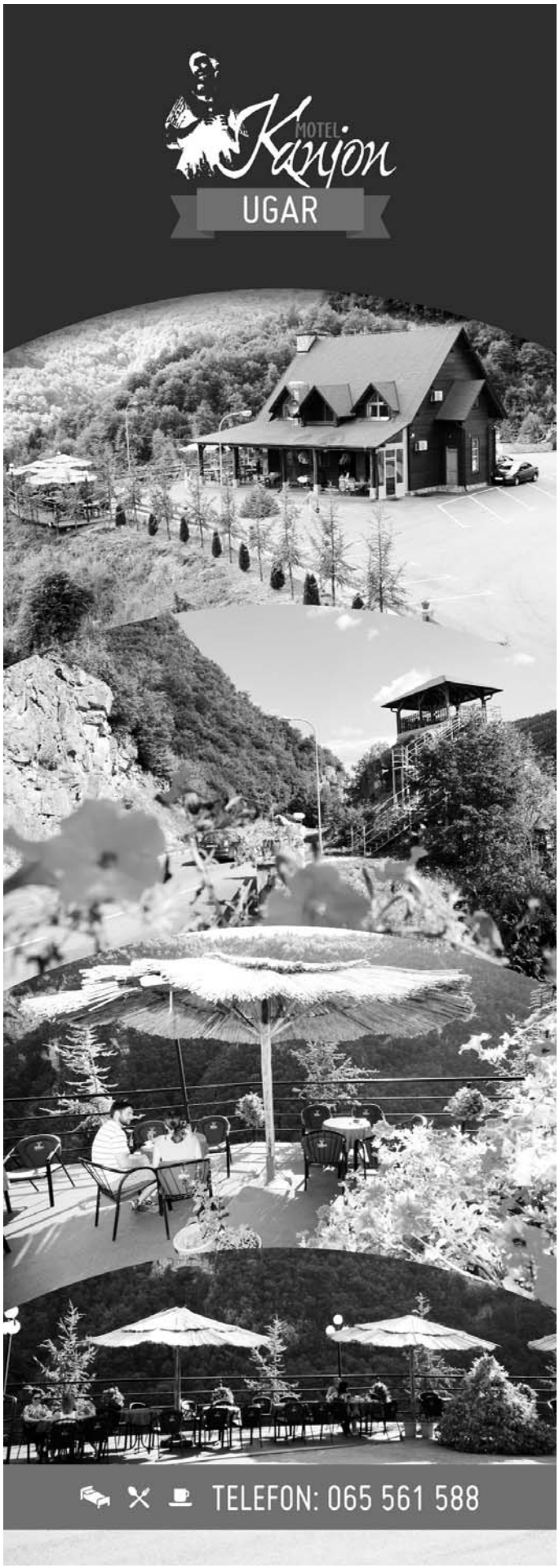

Тужним срцем јављамо да је дана 16.12.2014. године, у 76. години, преминуо наш драги

МИЛОРАД (Љубомира) МУДРЕНОВИЋ

Сахрана ће се обавити у четвртак, 18.12.2014. године, у 13 часова на гробљу "Свети Марко" у Бањалуци.
Ожалошћени: супруга Јадранка, кћерка Тамара, син Игор, зет Никола, снаха Миланка, унучад Јелена, Ђорђе, Ђорђе, Лука и остала родбина

48260 Б-2 Г

Посљедњи поздрав драгом супругу, тати и деди

МИЛОРАДУ МУДРЕНОВИЋУ

од његових најмилијих.

48260 Б-2 Г

Тужним срцем јављамо родбини и пријатељима да је дана 15.12.2014. године, у 77. години живота изненада преминуо наш драги и вољени

ОСТОЈА (Тодора) ЛОЛИЋ

1937 - 2014.

Сахрана драгог нам покојника ће се обавити у сриједу, 17.12.2014. године, у 13 часова на мјесном гробљу у Бистрици.
Ожалошћени: синови Гојко и Боре, кћерке Милена, Јелена, Јела и Стана, снахе, зетови, унучад, те остала многобројна родбина, комшије и пријатељи

48254 А-8 Г

Сјећање на драгог пријатеља

БОБАНА БЛАГОЈЕВИЋА

Чедо, Скецо, Кеја, Пајац, Бојојевић и Моцо

48212 А-8 Г

Тужним срцем јављамо родбини, пријатељима и комшијама да је дана 14.12.2014. године, у 76. години живота преминуо наш драги

РАНКО (Недељка) МЛАЂАНОВИЋ

Сахрана ће се обавити у сриједу, 17.12.2014. године, у 13 часова на мјесном гробљу у Доњим Лађевцима - Челинац.
Ожалошћени: супруга Вида, кћерке Снежана, Смиљана, син Славиша зетови Дане и Млађо, снаха Зденка, унучад Сања, Стево, Сузана, Славиша, Саша, Бојан, Јована, праунучад Елена и Лука те остала родбина, пријатељи и комшије 48246 А-8 Г

In memoriam

ГОРДАНА СИМИЋ-СТЕФАНОВИЋ

2002 - 2014.

Породица

48161 А-8 Г

Дана 17.12.2014. године навршава се тужних 16 година од смрти мога сина

БОБАНА БЛАГОЈЕВИЋА

Тога дана посјетићемо његову вјечну кућу и положити цвијеће.
Ожалошћена мајка Радмила са породицом

48139 А-3 ДК

Посљедњи поздрав драгој баки

РОСИ

од унука Дарка, унуке Дајане и праунука Луке.

48248 А-3 Г

Посљедњи поздрав драгом супругу

РАНКУ

од супруге Виде.

48246 А-3 Г

Посљедњи поздрав драгом оцу

РАНКУ

од сина Славише, снахе Зденке, унучади Саше, Бојана и Јоване.

48246 А-3 Г

Тужно сјећање на драгу

ГОРДАНУ СИМИЋ-СТЕФАНОВИЋ

17.12.2002 - 17.12.2014.

Породице Симић и Стефановић

48257 А-8 Г

Тужно сјећање

МИЛОШ БОЈИНОВИЋ

17.12.2002 - 17.12.2014.

С љубављу и поштовањем.
Супруга Сава, синови Драган и Мирко са породицама

48253 А-3 Г

Навршавају се 22 године од погибије нашег оца, свекра и дједа

МИРКА КЕЊИЋА

17.12.1992 - 17.12.2014.

Вјечно у нашим срцима.
Твој син Младен, снаха Бранкица, унучад Стефан иАња

48258 А-3 Г

Посљедњи поздрав драгом оцу

РАНКУ

од кћерке Смиљане, зета Млађе, унука Стеве, Славише и прије Пере.

48246 А-3 Г

Посљедњи поздрав драгом оцу

РАНКУ

Хвала Ти за све!
Од кћерке Снежане, зета Дане, унучади Сање, Сузане, праунучади Елене и Луке.

48246 А-3 Г

Дана 17.12.2014. године навршава се годину дана од када није са нама наш драги отац

ДУШАН ВУЈКОВИЋ

С љубављу и поштовањем га се сјећају.
Кћерке Рајка и Весна са породицама

48230 А-6 Г

IN MEMORIAM (читуље) можете предати

БАЊА ЛУКА	Краља Петра I Карађорђевића 59 051/223-210 mail: fotosicitulje@gmail.com	НЕЗАВИСНЕ НОВИНЕ Д.О.О. ИПЦ САРАЈЕВО	ул. Загребачка 20/3 (зграда Шумарског факултета) 033/653-953
БАЊА ЛУКА	Скендера Куленовића 93 051/231-072 mail: ljiljanam@glassrpske.com	ИСТОЧНО САРАЈЕВО	- ИНТЕРНАЦИОНАЛ ПРЕС (дворана Славија) 057/343-097 - ЕРМЕКС 057/318-323 - Књижара Internacional press Пале (тржни центар "Том" Пале) 057/225-880
МАХОВЉАНИ	Маховљани бб, Штампарија „Независних новина" 051/582-511, mail: biljanag@nezavisne.com пон. - петак 8 - 15 часова	ДОБОЈ	Глас комуна 065/643-844
ЧЕЛИНАЦ	Челиначке новине 065/958-202	БРАТУНАЦ	056/410-418 065/890-830

Посљедњи поздрав драгом супругу и оцу

ДРАГОЉУБУ

од супруге Драгице, синова Дарка и Младена, кћерке Сњежане и зета Саше.

48265 А-8 Г

Посљедњи поздрав драгом брату

ДРАГОЉУБУ

од сестре Босе са породицом.

48265 А-4 Г

Посљедњи поздрав драгом брату

ДРАГОЉУБУ

од брата Томислава са породицом.

48265 А-4 Г

Посљедњи поздрав драгом брату

ДРАГОЉУБУ

од сестре Зоре са породицом.

48265 А-4 Г

Посљедњи поздрав мом вољеном тати

ДРАГОЉУБУ

Заувијек ћеш бити у нашим срцима, мој вољени Драгољупче.
Кћерка Сњежана и зет Саша

48265 А-4 Г

Посљедњи поздрав драгом

МИЛОРАДУ МУДРЕНОВИЋУ

Служба за заједничке послове града Бањалуке

48264 А-8 Г

Посљедњи поздрав Јадранкином супругу

МИЛИ МУДРЕНОВИЋУ

од колектива Радија Републике Српске.

48261 А-3 Г

Посљедњи поздрав драгом

МИЛОРАДУ МУДРЕНОВИЋУ

од Игорових радних колега Велке, Милана, Драгана, Драшка и Желимира.

48264 А-3 Г

Тужним срцем јављамо родбини и пријатељима да је у уторак, 16.12.2014. године, у 74. години живота преминуо наш драги

МИЛЕ (Петра) МАЈСТОРОВИЋ

Сахрана ће се обавити у сриједу, 17.12.2014. године, на Пердуовом гробљу у 13 часова.
Ожалошћени: супруга Мара, кћерка Бранка, син Милан, снаха Душка, унучад Ивана, Лука и Милана те остала родбина, пријатељи и комшије

48268 А-6 М

Тужно сјећање на нашег драгог

СТАНКА (Цвијетина) МАТИЋА

18.12.2009 - 18.12.2014.

С љубављу, поносом и поштовањем
Његови најмилији

48267 А-6 Г

Посљедњи поздрав драгом куму

МИЛИ МАЈСТОРОВИЋУ

од породице Кецман.

48268 А-3 М

Посљедњи поздрав драгом куму

МИЛИ МАЈСТОРОВИЋУ

од породице Пушић.

48268 А-3 М

Посљедњи поздрав драгом оцу

МИЛИ

од сина Милана, снахе Душке, унука Иване и Милане.

48268 А-3 М

Посљедњи поздрав драгом оцу и дједу

МИЛИ

од кћерке Бранке и унука Луке.

48268 А-3 М

Посљедњи поздрав драгом прики

МИЛИ

од Десе, Драгане и Ивана.

48268 А-3 М

служба читуља
051/223-210
mail: fotosicitulje@gmail.com

Читуље и мале огласе можете предати сваки дан (осим суботом) од 8 до 17 часова

Краља Петра I Карађорђевића 59 (занатски центар Ханиште)

Глас Српске

ОБАВЈЕШТЕЊЕ

Глас Српске NEZAVISNE NOVINE

In memoriame и мале огласе можете предати

у улици Краља Петра I Карађорђевића (Занатски центар Ханиште)

051/223-210
e-mail: fotosicitulje@gmail.com

Босна и Херцеговина
ПРОЈЕКТ ОДРЖИВОГ УПРАВЉАЊА ШУМАМА И КРАЈОЛИКОМ
Grant No. TF 016646
Project ID No. P129961
Набавка роба

ПОЗИВ ЗА ИЗРАЖАВАЊЕ ИНТЕРЕСА

за испоруку два теренска возила са уграђеним системима за гашење пожара са пумпом са високим притиском
Br.: BA-SFLM-TF 016646-Sh-BL-G-14-004

Овај позив за изражавање заинтересованости прати општа обавјештења за набавке за горе наведени пројекат који је објављен у *Development Business* број WB4422-08/14 од 27.8.2014. године.

Босна и Херцеговина и Република Српска у складу са субсидијарним споразумом са Босном и Херцеговином је примила средства Глобалног фонда за животну средину (GEF) за реализацију Пројекта одрживог управљања шумама и крајоликом и намјерава дио средстава утрошити за набавку два теренска возила са уграђеним системима за гашење пожара са пумпом са високим притиском и пратећом обуком за руковање пумпом која треба да буду испоручена Центру за газдовање кршом у Требињу.

Јединица за координацију пољопривредних пројеката позива подобне компаније да изразе заинтересованост за испоруку возила.

Заинтересовани морају обезбиједити информације којима доказују да су у периоду од 1.1.2011. године до данашњег дана успјешно обављали најмање једну суштински сличну испоруку.

Одабир ће се вршити у складу са процедурама наведеним у Смјерницама Свјетске банке: Procurement of Goods, Works and Non - Consulting Services under IBRD Loans and IDA Credits & Grants by World Bank Borrowers.

Заинтересованим компанијама које докажу захтијевано искуство ће бити упућени Позиви за достављање понуда са детаљним објашњењима и спецификацијом.

Детаљније информације се могу добити на доље наведеној адреси од 9 до 15 часова, од понедјељка до петка.

Писма заинтересованости (са назнаком: **Противпожарна возила**) морају се доставити у форми једног оригинала и двије копије на доље наведену адресу до **12 часова; 30.12.2014.** године.

МИНИСТАРСТВО ПОЉОПРИВРЕДЕ ШУМАРСТВА И ВОДОПРИВРЕДЕ
РЕПУБЛИКЕ СРПСКЕ
ЈЕДИНИЦА ЗА КООРДИНАЦИЈУ ПОЉОПРИВРЕДНИХ ПРОЈЕКАТА
Стеван Раонић
Административни центар Владе Републике Српске
Трг Републике Српске, Ламела А
78 000 Бањалука
Тел. +387 51 338 362
Факс. +387 51 338 857
E-mail: s.raonic@mps.vladars.net

Позив за достављање понуда (IFB)

Министарство пољопривреде, шумарства и водопривреде Републике Српске/
Јединица за координацију пољопривредних пројеката (APCU)
Пројекат одрживог управљања шумама и крајоликом (SFLM)
Grant No.TF 016646
Завршни радови на ловачком дому у Шумском газдинству "Панос" Вишеград
Br. BA-SFLM-TF 016646-NCB-BL-W-14-002

Датум: *17.12.2014. годин*е

Босна и Херцеговина и Република Српска у складу са субсидијарним споразумом са Босном и Херцеговином, је примила средства Глобалног фонда за животну средину (GEF) за реализацију пројекта одрживог управљања шумама и крајоликом и намјерава да дио средстава искористи за плаћања по уговору за набавку радова "**Завршни радови на ловачком дому у Шумском газдинству "Панос" Вишеград**"
Тендерски поступак је отворен за све понуђаче који потичу из земаља које се квалификују, као што је дефинисано у *Смјерницама Свјетске банке: Набавка под IBRD зајмовима и IDA кредитима, јануар 2011.*
1. **Министарство пољопривреде, шумарства и водопривреде Републике Српске, Јединица за координацију пољопривредних пројеката (APCU),** позива заинтересоване понуђаче, који посједују законом предвиђене лиценце, доставе своје запечаћене понуде за **Завршне радове на ловачком дому у Шумском газдинству "Панос" Вишеград**
2. Изведбена пројектна документација ће бити на располагању понуђачима на увид у просторијама Одјељења Дирекције Јавног предузећа шумарства "Шуме Републике Српске" на адреси Трг Републике Српске 8/11, Бањалука сваки радни дан у периоду од 8 до 14 часова.
3. Тендерска документација ће бити на располагању на увид у просторијама Министарства пољопривреде, шумарства и водопривреде Републике Српске / Јединица за координацију пољопривредних пројеката на адреси Административни центар Владе Републике Српске, Трг Републике Српске 1, Бањалука сваки радни дан у периоду од 9 до 15 часова.
4. Комплет тендерске документације се може откупити по уплати бесповратне суме од *50, 00 КМ* на рачун:

562-099-81230179-50
МИН. ФИН. РС-РПН ПРОЈЕКАТ ОДРЖИВО УПРАВЉАЊЕ ШУМАМА И КРАЈОЛИЦИМА-ГРАНТ ТФ 016646

5. Понуде морају важити 56 дана од датума отварања. Понуде морају бити достављене Јединици за координацију пољопривредних пројеката, на доље наведену адресу, најкасније до ***22.1.2015. године у 11 часова*** по локалном времену, када ће се одржати отварање приспјелих понуда у присуству понуђача који буду жељели да присуствују.

Министарство пољопривреде, шумарства и водопривреде Републике Српске
Јединица за координацију пољопривредних пројеката
Ламела А, 8. спрат, канцеларија 18
Н/р: Стеван Раонић
Трг Републике Српске 1
78000 Бањалука, Република Српска
Босна и Херцеговина
Телефон: +387 51 338 362
Факс: +387 51 338 857
e-mail: s.raonic@mps.vladars.net

На основу члана 8. Закона о министарским , владиним и другим именовањима Републике Српске ("Службени гласник РС", број 41/03), члана 16. Закона о систему јавних служби ("Службени гласник РС", број 68/07) члана 33. Статута града Добој ("Службени гласник РС", број 5/05), члана 19 Статута ЈЗУ "Дом здравља" Добој, члана 10. Одлуке о утврђивању критеријума за избор и именовања органа у установама чији је оснивач Скупштина града Добој и Одлуке о расписивању јавног конкурса за избор директора и чланова управних одбора број 01-013- 359/13 од 24.10.2013. године ("Службени гласник града Добој" број: 8/13), градоначелник града Добој расписује

ЈАВНИ КОНКУРС

За избор и именовање директора Јавне здравствене установе
"Дом здравља" Добој

I Расписује се Јавни конкурс за избор и именовање:

Директора Јавне здравствене установе "Дом здравља" Добој

II Опис послова

Послови директора утврђени су законом и статутом Јавне здравствене установе "Дом здравља" Добој

III Мандат

Директор се именује на период од четири (4) године.

IV Статус

Актом о именовању директора заснива се радни однос.

V Општи услови:

Кандидати за све органе из тачке I овог конкурса морају испуњавати сљедеће опште услове:
- да су држављани Републике Српске или БиХ
- да су старији од 18 година
- да нису отпуштени из државне службе на било којем нивоу власти у БиХ (било на нивоу државе или ентитета) као резултат дисциплинске мјере на било којем нивоу власти у периоду од три године прије објављивања конкурса
- да нису осуђивани за кривично дјело на безусловну казну затвора од најмање шест мјесеци или за кажњива дјела која их чини неподобним за обављање послова на упражњеним позицијама
- да се против њих не води кривични поступак

да не служе казну изречену од стране Међународног суда и да се нису повиновали налогу да се појаве пред судом

VI Посебни услови:

- висока (VII) стручна спрема - доктор медицине из оквира дјелатности "Дома здравља" Добој или доктор стоматологије, или дипломирани економиста или дипломирани правник
- најмање пет година радног искуства у струци, по стицању прописане стручне спреме
- посједовање организационих способности,
- доказани резултати и успјеси у обављању ранијих послова
- програм рада
- предност имају лица са сертификатом менаџера

VII Сукоб интереса

Кандидати не могу обављати дужност, активност или бити на положају који доводи до сукоба интереса у складу са Закона о спречавању сукобу интереса у органима власти РС ("Службени гласник РС" број: 73/08).
Кандидат не може бити лице које је на функцији у политичкој странци члан 5 Законом о министарским, владиним и другим именовањима РС ("Службени гласник РС" број 25/03).
Кандидати не могу обављати дужност, активност или бити на положају ако постоји неспојивост обављања дужности за позицију на коју је конкурисао, прописано одредбама Закона о локалној самоуправи ("Службени гласник РС" број: 101/0442/05, 118/05 и 98/13).

VIII Потребна документа

Уз пријаву на конкурс кандидати су дужни доставити доказе о испуњавању општих и посебних услова:

1. биографија о кретању у служби
2. извод из матичне књиге рођених
3. увјерење о држављанству
4. диплома или овјерена копија дипломе
5. увјерење о радном искуству
6. увјерење да се не води кривични поступак
7. овјерена изјава да није отпуштен из органа управе као резултат дисциплинске мјере на било којем нивоу власти у БиХ три године прије објављивања конкурса.
8. доказ о здравственој способности (доставља изабрани кандидата по завршетку конкурсне процедуре)
9. писмену изјаву о непостојању сукоба интереса
10. писмену изјаву да не служе казну изречену од стране Међународног суда и да се нису повиновали налогу да се појаве пред судом
11. Доказ о познавању рада на рачунару
12. докази из подтачке 4, 5 и 6 тачке VI овог конкурса

За све кандидате ће се службеним путем прибавити увјерење о некажњавању.

Докази се достављају у оригиналу или овјереном препису.

Са свим кандидатима који уђу у ужи избор Комисија за избор ће обавити интервју о чему ће кандидати бити благовремено обавијештени.

Имајући у виду овлашћења Омбудсмена која проистичу из члана 16. Закона о министарским, владиним и другим именовањима РС у вези приговора на коначна именовања, постоји потреба сталног увида у поднесене пријаве те се из тих разлога документа приложена уз пријаве неће враћати кандидатима.

IX Рок за подношење пријава

Рок за подношење пријаве је 15 дана од дана објављивања конкурса у дневном листу "Глас Српске" и "Службеном гласнику РС".

Ако конкурс не буде објављен истовремено, рок ће се рачунати од дана посљедњег објављивања.

Неблаговремен и непотпуне пријаве неће се узети у разматрање.

Пријаве могу бити достављене лично (пријемна канцеларија) или путем поште на адресу:

Град Добој Ул. Хиландарска број 1 , 74 000 Добој са назнаком за "Комисија за избор директора и чланова управних одбора – Пријава на јавни конкурс за избор и именовање директора "Дом здравља" Добој".

РЕПУБЛИКА СРПСКА
ГРАД ДОБОЈ

Број 02-022-2082/14
Добој, 16.12.2014. године

ГРАДОНАЧЕЛНИК
Обрен Петровић

На основу члана 21. Закона о државној служби у институцијама Босне и Херцеговине ("Службени гласник БиХ", бр 19/02, 35/03, 4/04, 17/04, 24/04, 37/04, 48/05, 2/06, 32/07, 43/09, 8/10 и 40/12), Агенција за државну службу Босне и Херцеговине, у име Министарства комуникација и транспорта БиХ -Дирекције за цивилно ваздухопловство Босне и Херцеговине, расписује

ЈАВНИ ОГЛАС

за попуњавање радног мјеста државног службеника у Дирекцији за цивилно ваздухопловство Босне и Херцеговине

1/01 Стручни савјетник за међународну сарадњу ICAO/ECAC/EASA/EUROCONTROL
ОДЈЕЉЕЊЕ ЗА МЕЂУНАРОДНУ САРАДЊУ, ХАРМОНИЗАЦИЈУ ПРОПИСА И ПРАВНЕ ПОСЛОВЕ
1/01 Стручни савјетник за међународну сарадњу ICAO/ECAC/EASA/EUROCONTROL
Опис послова и радних задатака: Праћење рада међународних институција ICAO, ECAC, EASA и EUROCONTROL. Припрема извјештаје о раду, издатим документима и актуелностима везаним за рад ICAO, ECAC, EASA и EUROCONTROL, о чему обавјештава помоћника генералног директора за IR/LD.
Припрема приједлоге који се односе на ставове БиХ по питањима из надлежности ICAO, ECAC. EASA и EUROCONTROL. Координација припреме материјала за разматрање са представницима међународних и домаћих ваздухопловних организација, као и материјала за конференције и семинаре. Припрема презентације у вези са актуелностима у раду ICAO, ECAC, EASA и EUROCONTROL. Обавља и друге послове по налогу помоћника генералног директора за IR/LD. За свој рад одговоран је помоћнику генералног директора за IR/LD.
Посебни услови: Правни факултет, VII степен; најмање 3 године радног искуства у струци; стручни (управни) испит или правосудни испит: основни или напредни курс из области цивилног ваздухопловства акредитован од стране ICAO/ECAC/IATA; знање рада на рачунару MS Ofis; знање енглеског језика
Припадајућа основна нето плата 1.298,63 КМ
Број извршилаца: 1 (један)
Мјесто рада: Бањалука
Напомена за све кандидате:
- Поред посебних услова наведених у Јавном огласу, кандидати морају испуњавати и опште услове прописане чланом 22. Закона о државној служби у институцијама Босне и Херцеговине.
- Кандидати не могу бити у сукобу интереса, односно не могу обављати активности које доводе до неспојивости, из члана 16. став 1. Закона о државној служби у институцијама Босне и Херцеговине.
- Под радним искуством подразумијева се радно искуство након стечене високе стручне спреме.
- За спровођење конкурсне процедуре по овом Јавном огласу формираће се једна (1) Комисија за избор.

Додатна напомена;
- Кандидати који испуњавају опште, а не испуњавају посебан услов огласа у погледу основног или напредног курса из области цивилног ваздухопловства акредитован од стране ICAO/ECAC/IATA могу се запослити у Дирекцији у складу са чланом 60. Правилника о измјенама и допунама Правилника о унутрашњој организацији Министарства комуникација и транспорта БиХ, број: 01-02-3-3462-9/09 од 26.11.2009. године.

Потребни документи: Овјерене копије:
- факултетске дипломе (нострификоване дипломе, уколико факултет није завршен у БиХ или је диплома стечена у некој другој држави након 6.4.1992. године) односно, за кандидате који су високо образовање стекли по Болоњском систему студирања уз факултетску диплому и додатак дипломи; изузетно, само у случају да високошколска установа додатак дипломи није уопште издавала, нити за једног дипломца, кандидат је дужан да уз оверену копију факултетске дипломе достави увјерење високошколске установе да додатак дипломи није уопште издат нити за једног дипломца;
- увјерења о држављанству (не старије од 6 мјесеци од дана издавања од стране надлежног органа);
- увјерења о положеном стручном управном испиту односно јавном испиту;
- потврде или увјерења као доказа о траженој врсти радног искуства;
- доказа о траженом нивоу знања страног језика;
- доказа о завршеном основном или напредном курсу из области цивилног ваздухопловства акредитован од стране ICAO/ECAC/IATA.
- попуњен и потписан образац Агенције за државну службу БиХ: исти можете преузети у просторијама Агенције за државну службу БиХ или на web страници Агенције: www.ads.gov.ba. Напомињемо да потписан и попуњен образац не може служити као доказ било ког услова из текста Јавног огласа, исти само олакшава рад органу који врши избор и именовање, те представља само информације о кандидату, које је потребно доказати траженом документацијом.

Овјерене копије докумената немају ограничен рок важења, под условом да ни документи чије су копије овјерене немају назначен (прецизиран) рок важења.

Обратити пажњу на сљедећа документа која не треба достављати, јер иста не могу служити као ваљан доказ:
- Увјерење о дипломирању старије од годину дана Факултетске дипломе академског звања магистра или еквивалента, академског звања доктора или еквивалента или др. сличне дипломе, уколико исте нису евентуално тражене у посебним условима. Исте не могу доказати стечено звање завршеног додипломског (основног) студија.
- У погледу доказивања држављанства не треба достављати личну карту, неважеће увјерење о држављанству, односно увјерење старије од шест мјесеци.
- У погледу доказивања стручног управног испита, односно јавног испита не достављати увјерења стручних испита у оквиру других струка, увјерења о положеном испиту за судију за прекршаје и сл.
- У погледу радног искуства не достављати радну књижицу која доказује само радни стаж, те не може бити доказ за радно искуство; уговор о раду, уговор о обављању привремених и повремених послова, уговор о дјелу, рјешење или одлуку о заснивању радног односа - исти доказују само почетак радног ангажмана и назив радног мјеста, не и континуитет истог; споразум, рјешење или одлуку о престанку радног односа - доказују само моменат престанка радног ангажмана и сл. будући да иста из наведених разлога не могу бити ваљан доказ о радном искуству. Такође, не достављати документа која не садрже елементе потврде или увјерења, односно документа у којима није децидно наведено сљедеће: основне генералије, врста школске спреме у оквиру радног мјеста тј. стручна спрема предвиђена за конкретно радно мјесто, назив радног мјеста, прецизиран период радног ангажовања, те осталим релевантним подацима за доказивање тражене врсте радног искуства.
- У погледу доказивања нивоа знања страног језика, не достављати: потврду или увјерење фирме или установе гдје је лице било у радном односу, јер иста нису регистрована за обављање те дјелатности, те као такви докази нису ваљани.
- Непотписан, непопуњен, исправљен или измијењен пријавни образац.

Кандидати који буду успјешни на писменом дијелу стручног испита обавезни су *на усмени дио стручног испита (интервју)* донијети *увјерење о невођењу кривичног поступка* (не старије од три мјесеца), које се не доставља заједно са другим документима, у противном неће моћи приступити истом. Изузетно, а у случају ако кандидат из објективних разлога не достави тражено увјерење на интервју, исто треба доставити најкасније до момента преузимања дужности, у супротном скида се с листе успјешних кандидата.

Јавни конкурс се спроводи у складу са Одлуком о начину полагања јавног и стручног испита ("Службени гласник БиХ", бр. 96/07, 43/10 и 103/12) - (у даљем тексту Одлука). Јавни испит на коме је кандидат задовољио важи само за конкретан Јавни конкурс, о чему се не издаје увјерење, а на кандидата који буде постављен на радно мјесто примјењују се члан 56. Закона о раду у институцијама Босне и Херцеговине ("Службени гласник БиХ", бр. 26/04, 7/05, 48/05, 60/10 и 32/13) и члан 12. Одлуке.
Кандидати који су од момента подношења пријаве на Јавни оглас до дана одржавања јавног испита положили стручни управни испит или јавни испит, испит општег знања, односно испит који одговара побројаним испитима, тј. који нису у обавези полагати јавни испит у складу са одредбама члана 13. Одлуке, дужни су обавијестити Агенцију о истом најкасније до заказаног термина одржавања јавног испита, а доказ о наведеном требају непосредно доставити Агенцији (не слати путем поште), искључиво до почетка термина писменог дијела стручног испита. У случају да се кандидат не одазове позиву на јавни испит, а не приложи тражени доказ до писменог дијела стручног испита сматраће се да је одустао од своје пријаве на наведени Јавни оглас.
Градиво и правни извори односно литература за полагање јавног испита утврђени су Програмом полагања јавног испита ("Службени гласник БиХ", бр. 28/08 и 18/12).
Сва тражена документа, осим увјерења о невођењу кривичног поступка које се доставља на интервју, треба **доставити најкасније до 6.1.2015. године,** путем поштанске службе препорученом пошиљком на адресу:

Агенција за државну службу БиХ
"Јавни оглас попуњавање радног мјеста државног службеника у Дирекцији за цивилно ваздухопловство Босне и Херцеговине"
71000 Сарајево, Трг Босне и Херцеговине 1
Испуњавање услова утврђеним овим Јавним огласом рачуна се даном предаје пријаве.
Непотпуне, неблаговремене и неуредне пријаве, пријаве кандидата који не испуњавају услове овог Јавног огласа као и копије тражене документације које нису овјерене, неће се узимати у разматрање.

На основу члана 8. Закона о министарским, владиним и другим именовањима Републике Српске ("Службени гласник Републике Српске", број 41/03) и одлуке Скупштине општине Петровац број: 01-022-616/14 од 5.12.2014. године, Скупштина општине Петровац расписује

ЈАВНИ КОНКУРС

за избор и именовање директора ЈЗУ Дом здравља у Дринићу

I - Скупштина општине Петровац именује директора ЈЗУ Дом здравља у Дринићу.
II - Опис послова:
Директор: заступа и представља Дом здравља, одговара за законитост у раду Дома здравља, обавља и друге послове у складу са законом и Статутом ЈЗУ Дом здравља у Дринићу.
III - Мандат
Директор се именује на мандат од четири године.
IV - Општи услови
- да је држављанин Републике Српске или Босне и Херцеговине,
- да је старији од 18 година,
- да није отпуштен из државне службе на основу дисциплинске мјере, на било којем нивоу власти у БиХ или ентитета, у периоду од три године прије дана објављивања конкурса,
- да није осуђиван за кривично дјело на безусловну казну затвора преко шест мјесеци или кривично дјело које га чини неподобним за обављање дужности у наведеној установи,
- да се против њега не води кривични поступак,
- да се на њега не односи члан IX 1. Устава БиХ.
V - Посебни услови:
- VII степен стручне спреме: доктор медицине, доктор стоматологије, дипломирани правник, дипломирани економиста,
- најмање три године радног искуства у струци.
VI - Сукоб интереса:
Кандидати не могу обављати дужности, активности или бити на положају који доводи до сукоба интереса како је прописано одредбама Закона о спречавању сукоба интереса у органима власти Републике Српске ("Службени гласник Републике Српске", број 73/08) и Закона о министарским, владиним и другим именовањима Републике Српске ("Службени гласник Републике Српске", број 41/03).
VII - Уз пријаву на конкурс кандидати су дужни приложити доказе о испуњавању општих и посебних услова. Документа се достављају у оригиналу или овереном препису у складу са законом.
За опште услове из т. 3. и 6. доставити овјерену изјаву.
VIII - Рок за подношење пријава је 15 дана од дана објављивања конкурса.
Пријаве се могу доставити лично или поштом на адресу: Скупштина општине Петровац, Центар б.б, 79290 Дринић.
Неблаговремене и непотпуне пријаве неће се разматрати.

Број: 01-022-616-1/14
Датум: 10.12.2014. год.

Предсједник
Скупштине општине
Јелена Кецман, с.р.

РЕПУБЛИКА СРПСКА
ГРАД БАЊАЛУКА
ГРАДОНАЧЕЛНИК
ГРАДСКА УПРАВА
Одјељење за просторно уређење

Трг српских владара 1, 78 000 Бањалука, Република Српска, БиХ; тел: +387/0/51 24 44 16 факс: +387/0/51 24 44 50

ПРВО ОБАВЈЕШТЕЊЕ ЗА ЈАВНОСТ О ИЗЛАГАЊУ НАЦРТА ПЛАНА НА ЈАВНИ УВИД

Обавјештава се јавност да ће **НАЦРТ ИЗМЈЕНЕ ДИЈЕЛА РЕГУЛАЦИОНОГ ПЛАНА ДОЊЕГ ТОКА СЛИВНОГ ПОДРУЧЈА ПОТОКА ЈУЛАРАЦ У БАЊАЛУЦИ** бити изложен на јавни увид.

Нацрт Плана биће изложен на јавни увид у просторијама предузећа "Пројект" а.д. Бањалука, ул. Веселина Маслеше бр. 1, просторијама Градске управе града Бањалука, просторијама мјесних заједница Старчевица и Ада, сваки дан осим суботе, недјеље и државних празника у времену од осам до 16 часова **у периоду од 25.12.2014. године до 25.1.2015. године**.

Нацрт Плана биће објављен и на веб сајту: www.banjaluka.rs.ba.

За вријеме трајања јавног увида, све **до 25.1.2015. год.** свако физичко и правно лице може **дати мишљење, примједбе и приједлоге на Нацрт**, уписом у свеску која ће се налазити у просторијама у којима ће Нацрт бити изложен или доставити у форми дописа Градској управи града Бањалука - Одјељењу за просторно уређење.

BRČKO-GAS OSIGURANJE

Директор Дионичког друштва за осигурање "Брчко-гас осигурање" Брчко, дана 16.12.2014. године објављује :

К О Н К У Р С

за пријем радника – преузимача осигурања

за сљедећа мјеста:

- **БАЊАЛУКА**
- **МРКОЊИЋ ГРАД,**
- **СРБАЦ,**
- **ЛОПАРЕ,**
- **ТРЕБИЊЕ,**
- **ГРАДИШКА,**
- **ЧЕЛИНАЦ,**
- **ДЕРВЕНТА,**
- **СОКОЛАЦ,**
- **КОТОР ВАРОШ.**
- **ЛАКТАШИ,**
- **КОЗАРСКА ДУБИЦА,**
- **ТЕСЛИЋ,**
- **ПАЛЕ,**

Услови за пријем радника на радно мјесто преузимача осигурања:

1. да су држављани БиХ,
2. да имају најмање средњу стручну спрему,
3. минимум 2 године радног искуства на пословима преузимача осигурања,
4. стручно знање из области осигурања имовине и познавање тржишних околности и конкуренције

Потребна документа:
Уз пријаву на оглас са адресом пребивалишта и бројем телефона, кандидат је дужан доставити сљедећу документацију:
1. Копију личне карте,
2. Копију радне књижице,
3. Копију дипломе о стеченом образовању,
4. Биографију (са тежиштем на образовању и радном искуству).
(Документација из тачке 1-4 не мора бити овјерена)

Са кандидатима који уђу у ужи избор биће обављен разговор, о чему ће кандидати бити благовремено обавијештени. Све додатне информације на бројеве телефона: 049/220-000 или 049/490-110.

Рок за подношење пријава је до 26.12.2014. године.

Пријаве се могу доставити на e-mail : bgasosig@teol.net или поштом на адресу:

"БРЧКО-ГАС ОСИГУРАЊЕ" д.д.
Бањалучка 8.
76100 Брчко

Директор
Софић Цвијетин, дипл. правник

БОСНА И ХЕРЦЕГОВИНА
РЕПУБЛИКА СРПСКА
ОСНОВНИ СУД ЗВОРНИК
Број предмета 83 0 I 022437 14 I
Зворник, 9.12.2014. године

Пред овим судом у току је извршни поступак по приједлогу тражиоца извршења Микрокредитна фондација "Призма" Сарајево – организацијски дио Тузла, против извршеника Мурић Хасана из Мемића, којим приједлогом тражилац извршења тражи:
1. Налаже се извршенику да у року од 3 (три) дана по пријему овог рјешења измири потраживање у износу од 1.140,00 КМ са законском каматом по стопи утврђеној законом почев од 31.1.2014. године па до дана исплате, те да тражиоцу извршења надокнади трошкове извршног поступка које одреди Суд.
2. Ради намирења потраживања тражиоца извршења из става 1 овог Рјешења. Извршење ће се спровести, пљенидбом, процјеном и продајом покретних ствари извршеника и намирењем тражиоца извршења из износа добијеног продајом, у складу са чланом 118 ст. 1. Закона о извршном поступку.
3. Забрањује се извршенику располагање заплијењеним, покретним стварима под пријетњом законских посљедица, а све у складу са чланом 123. Закона о извршном поступку.
На основу оваквог приједлога суд је дозволио извршење рјешењем број горњи од 5.2.2014. године.
Рјешење о извршењу и приједлог за извршење сматрају се достављеним извршенику Мурић Хасану, сада непознатог боравишта, протеком рока од 15 дана од дана објављивања у дневним новинама.

SUDIA
Halilović Muhamed

ПОТРЕБАН РАДНИК

у предузећу "Радановић компани"
из Требиња,

- инжењер рударства,
- минимално три године радног искуства,
- са положеним стручним испитом за техничко руковођење,

066/700-801.

ДНЕВНИ ЛИСТ РЕПУБЛИКЕ СРПСКЕ
Глас Српске
БАЊА ЛУКА
www.glassrpske.com
маркетинг
051/231-081
marketing@glassrpske.com
oglasi@glassrpske.com

marketing@glassrpske.com

oglasi@glassrpske.com marketing@glassrpske.com
Глас Српске
ДНЕВНИ ЛИСТ РЕПУБЛИКЕ СРПСКЕ БАЊАЛУКА
www.glassrpske.com

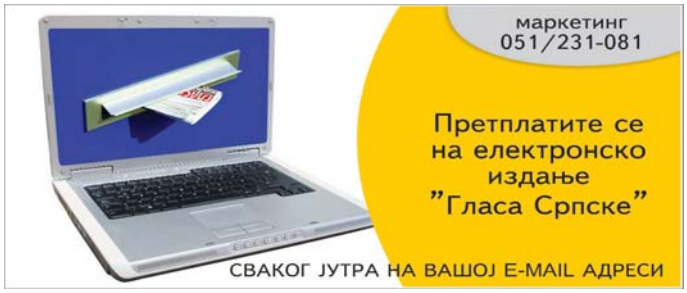

Спорт

ПОСЛЕ ДВЕ МЕДАЉЕ, НА МУШКОМ ЕВРОПСКОМ ПРВЕНСТВУ И ЖЕНСКОМ СВЕТСКОМ ПРВЕНСТВУ, ЗА ГОДИНУ СМО ДОШЛИ ДО ДНА. НАДАМ СЕ ДА СЕ НЕ МОЖЕ ПОТОНУТИ ДУБЉЕ. МАДА...

ДРАГАН ШКРБИЋ, ПРОСЛАВЉЕНИ СРПСКИ РУКОМЕТАШ

Брчаци играју реванш Челенџ купа

Младост жели пролаз међу 16

БРЧКО - Одбојкаши Младости из Брчког вечерас од 19.30 часова гостоваће екипи Штрасен из Луксембурга у реванш мечу шеснаестине финала Челенџ купа.

У првој утакмици, која се прошле седмице играла у Брчком, Младост је славила максималним резултатом 3:0 (25:23, 25:15, 25:14) и тако стекла фину предност пред реванш у Луксембургу.

- Мислим да ће Штрасен на домаћем терену пружити снажнији отпор мојим играчима. Ипак наша побједа и пролаз даље не би смјели доћи у питање - рекао је тренер Младости Бранко Мишић.

У случају да Луксембуржани побиједе са 3:0 или 3:1 у сетовима, играће се златни сет, док Брчацима одговара побједа или пораз са 2:3.

Д. Ра.

"Црно-бијели" стартују у ЛШ

Партизан дочекује Југ

БЕОГРАД - Ватерполисти Партизана вечерас од 20 часова дочекаће екипу Југа у другом колу Лиге шампиона, док још није познат термин играња одгођеног меча са Галатасарајем.

Биће ово први меч "црно-бијелих" у овогодишњој Лиги шампиона, јер је утакмица првог кола са Галатасарајем одгођена. Она је требало да буде играна 29. новембра. Нови термин утакмице првог кола још није одређен.

- Меч је одгођен до даљег. Свака утакмица Партизана и Југа, два трофејна клуба, са квалитетним школама, је сјајна представа, у којој ће публика имати шта да види - казао је директор клуба Мирко Брадајић.

Боксерски спектакл 2. маја

Пакјао прихватио изазов Мејведера

МАНИЛА - Филипински боксер Мани Пакјао прихватио је изазов Флојда Мејведера за борбу 2. маја и рекао да му не треба ни долар од ње.

- Прихватам изазов, али не зато што ми треба новац већ због заоставштине. Борио бих се са њим и у хуманитарне сврхе. Спреман сам, нека се деси борба 2. маја - рекао је овај Филипинац.

Пакјао у каријери има скор 57-5-2, док Мејведер има савршених 47:0 и то ће сигурно бити невјероватна борба и због тога што гаје потпуно различите стилове, Пакјао одлично контрира из дефанзиве, док је Мејведер класичан "убица из једног ударца".

ДОБРА ВИЈЕСТ

МОРИНА

Млади кошаркаш Play 017 из Бијелог Брда Бернард Морина (13) најуспјешнији је појединац клуба, а потписао је предуговор са Естудијантесом. Он је са својим клубом у Београду побиједио вршњаке из Црвене звезде и Партизана и доказао таленат.

ВИДИЋ

Српски фудбалер Немања Видић поново није играо за свој Интер у мечу против Вероне. Искусни штопер поново је одгледао утакмицу са клупе, а то му је била четврта лигашка у низу коју је одгледао са стране или трибина.

ЛОША ВИЈЕСТ

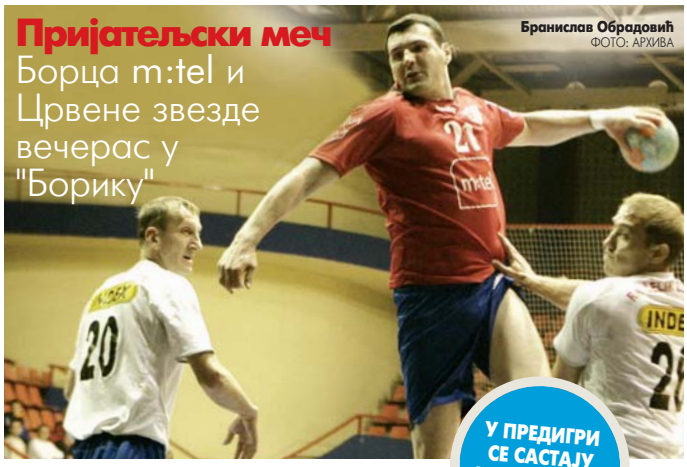

Бранислав Обрадовић
ФОТО: АРХИВА

Пријатељски меч

Борца m:tel и Црвене звезде вечерас у "Борику"

У ПРЕДИГРИ СЕ САСТАЈУ ЈУНИОРИ ДВА КЛУБА

Хумани рукометаши за Далибора и Ненада

Сав приход од утакмице биће уплаћен за лијечење Бањалучанина Далибора Јокића и седмомјесечног Ненада Јокића из села Полом код Братунца

ПИШЕ: ДАРКО ПАШАГИЋ
darkop@glassrpske.com

БАЊАЛУКА - Рукометаши Борца m:tel и Црвене звезде из Београда вечерас ће у спортској дворани "Борик", са почетком у 20 часова одиграти пријатељску утакмицу, која ће имати хуманитарни карактер.

- Ово није прва хуманитарна акција у којој учествујемо, а позив смо без размишљања прихватили. Идеја је потекла од присталица Црвене звезде који желе да скупе помоћ за обољелог навијача овог клуба. Позвао бих све љубитеље рукомета, али и људе добре воље, да дођу на овај меч, плате улазницу три марке и тако помогну да се сакупи новац за лијечење Далибора Јокића из Трна, али и малог Ненада Јокића из села Полом код Братунца. У предигри главне утакмице од 18 часова снагe ће одмјерити јуниори ова два клуба - рекао је Бранковић.

Један од суорганизатора акције је Бојан Станчевић.

ЦИЈЕНА УЛАЗНИЦЕ ТРИ МАРКЕ

- Сама идеја да се помогне Далибору Јокићу, који болује од карцинома плућа, потекла је од нас навијача "црвено-бијелих". Срећом његова болест је у раној фази, тако да постоји могућност изљечења, али је потребно сакупити велику суму новца. Бањалука је град рукомета и вјерујем да ће то вечерас и показати. Већ је продато близу 1.000 карата и надам се да ће до утакмице све бити распродате. Не бисмо могли све ово да организујемо без помоћи многобројних пријатеља и предузећа, а прије свих желио бих да захвалим Ресторану "Пастир" и "Сектор секјуритију" - истакао је Станчевић.

Глумац Народног позоришта Републике Српске Љубиша Савановић је нагласио да је све већи број људи којима је помоћ потребна и да о томе више треба да се позабаве надлежне институције.

- Најмање што можемо је да помогнемо онима који су у невољи. Седмомјесечни Ненад Јокић рођен је без једњака и његовој породици потребан је новац за операцију у Француској. Градско позориште "Јазавац" се прикључило овој акцији почетком прошлог мјесеца и за то вријеме имали су три представе хуманитарног типа. Међутим, за лијечење малог Ненада, али и Далибора потребно је далеко више новца. Зато вјерујем у хуманост својих суграђана.

"СТОП АЛКОХОЛУ НА ТОЧКОВИМА"

Члан Управног одбора Рукометног клуба Борац m:tel Владимир Бранковић нагласио је да су се у овом спортском колективу прикључили кампањи "Стоп алкохолу на точковима".

- Ову акцију у периоду од 15. децембра 2014. године до 31. јануара 2015. године спроводе Министарство саобраћаја и веза Републике Српске, Министарство унутрашњих послова РС, Инспекторат РС, Агенција за безбједност саобраћаја РС, Ауто-мото савез РС и јединице локалне самоуправе. Одлучили смо и да ми будемо уз њих, јер је познато да је ово период у којем има највише саобраћајних несрећа - рекао је Бранковић.

Ана Ивановић задовољна овосезонским партијама

Велика жеља нова гренд слем титула

БЕОГРАД - Најбоља српска тенисерка Ана Ивановић истакла је да јој је главни циљ наредне године да игра боље на гренд слем турнирима и да покуша да дође до титуле на једном од ова четири турнира.

У досадашњој каријери Ана је од четири најјача турнира славила само на Ролан Гаросу 2008. године. Од тада је још само два пута успијевала да дође до четвртфинала и то на US опену 2012. и у Мелбурну ове године.

АНА: ИГРАМ РАЗНОВРСНИЈЕ НЕГО ПРЕ

- Охрабрујуће је то што сам годину завршила на петом месту на свету, иако нисам имала добре резултате на највећим турнирима. Посебно ме храбри то што сам успевала да победим најбоље играчице Серену Вилијам, Марију Шарапову, Симону Халеп. Следећи корак је да то у континуитету радим на гренд слемовима. Вјерујем да то могу да урадим. Много је више квалитетних играчица сада него што је то био случај 2008. године - рекла је Ивановићева.

Ове сезоне Ана је играла доста боље него претходних и успјела је да годину заврши међу десет најбољих тенисерки свијета, што јој није пошло за руком у периоду од 2009. до 2013. године.

- Играм разноврсније, чешће излазим на мрежу. Уживам у томе да надограђујем своју игру. Заиста осећам да имам игру за врх. Радим вредно за то, а освајање још једне гренд слем титуле за мене је сан - додала је Ивановићева.

Лига 12 БиХ, десето коло

Младост боља од Хеа

МРКОЊИЋ ГРАД - Кошаркаши Младости побиједили су Хео резултатом 87:78 у деветом колу Лиге 12 БиХ и тако дјелимично вратили пољуљано самопоуздање.

- Налазимо се у врло тешкој ситуацији и ова побједа вратила нас је на прави пут, те се надам да ћемо њиме наставити ићи. Имали смо предност од 22 поена, али тада је дошло до необјашњивог пада и скоро су нас стигли, али смо се одбранили. Играли смо без три повријеђена играча, Ђорђа Алексића, Александра Калања и Немање Кнежевића, што се осјетило у нашој игри - изјавио је тренер Младости Горан Сладојевић.

М. З.

МЛАДОСТ	87
ХЕО	78

(25:17, 20:16, 24:19, 18:26)

Дворана: Спортска у Мркоњић Граду. Гледалаца: 500.

Судије: Дамир Куносић (Сарајево), Милан Чавара (Бусовача), Ернад Каровић (Зеница).

МЛАДОСТ: Стојичић, Марић 12, Ђуроновић 14, Милошевић, Трипковић 15, Радмиловић 8, Ђурица 4, Свилар 30, Томић 4, Кљајић. Тренер: Горан Сладојевић.

ХЕО: Бојовић, Јовановић 20, Милошевић 4, Братић 3, Ивковић 1, Кољић, Петковић 10, Фимић 4, Вуковић 8, Неговановић 28. Тренер: Борис Јокановић.

FIBA

Богдановић и Теодосић међу најбољима

БЕОГРАД - Кошаркашки репрезентативци Србије Милош Теодосић и Богдан Богдановић налазе се међу десет кандидата за европског играча године у избору FIBA Европа.

Поред њих двојице у конкуренцији за награду су Алесандро Ђентиле, Борис Дијао, Дирк Новицки, Горан Драгић, Јонас Валанчијунас, Пау Гасол, Серхио Родригез и Тони Паркер. У конкуренцији за избор најбољег младог кошаркаша налази се Стефан Пено, док је Ана Дабовић у конкуренцији за најбољу кошаркашицу. Гласање на сајту ФИБА траје до 16. јануара.

АБА ЛИГА

Миљеновић MVP кола

СРЕМСКА МИТРОВИЦА - Кошаркаш Мега Лекса Ненад Миљеновић проглашен је за најкориснијег играча 12. кола регионалне Јадранске лиге.

Миљеновић је на утакмици против другог српског клуба у АБА лиги, Металца из Ваљева, који је његова екипа добила са 99:82, имао индекс корисности од чак 30, пошто је постигао 15 поена (пет од седам из игре), а уз то је имао и 11 асистенција и по три скока и украдене лопте. Миљеновић и Јокић се боре за прво мјесто најкориснијег играча шампионата, а прати их Бобан Марјановић из Црвене звезде.

Лига 12 БиХ, десето коло

Радник без премца

БАЊАЛУКА - Кошаркаши Радника из Бијељине побиједили су у гостима екипу Борца резултатом 92:76 и остали убједљиво на првој позицији Прве лиге Републике Српске.

Изабраници Игора Михајловића су неприкосновени ове сезоне, јер након седам одиграних кола нису забиљежили нити један пораз. Резултати: Братунац - Студент 73:69, Теслић - Рогатица 66:76, Рудар - Дрина 112:65, Сутјеска - Будућност 71:67, Борац - Радник БН Баскет 76:92, Гацко - Приједор 80:73. Слободна је била екипа Козаре.

В. Р.

Прва лига РС

1. Радник БНБ	7	7	0	572:467	14
2. Рудар	7	5	2	595:522	12
3. Братунац	7	5	2	522:473	12
4. Рогатица	6	5	1	436:371	11
5. Борац	6	4	2	516:436	10
6. Козара	6	4	2	431:412	10
7. Теслић	7	3	4	481:546	10
8. Студент	6	3	3	455:430	9
9. Сутјеска	6	3	3	391:407	9
10. Приједор	7	2	5	476:502	9
11. Будућност	7	0	7	488:543	7
12. Гацко	6	1	5	345:497	7
13. Дрина	6	0	6	418:520	6

"Црвено-бијели" савладали Игокеу у 12. колу АБА лиге

Звезда стигла 13 година стар рекорд

ЗВЕЗДА ГОСТУЈЕ МЗТ-у У ИДУЋЕМ КОЛУ

Бранко Лазић био један од најбољих у тиму Звезде

ФОТО: ТАНЈУГ

"Црвено-бијели" не знају за пораз ове сезоне у регионалној лиги, а успјели су да изједначе рекорд Љубљанчана који су такође имали 12 везаних побједа

БЕОГРАД - Побједом над Игокеом од 76:71 (20:19, 23:14, 21:24, 12:14) кошаркаши Црвене звезде дошли су до 12. везане побједе у Јадранској лиги и тако изједначили рекорд Олимпије.

"Црвено-бијели" не знају за пораз ове сезоне у регионалном такмичењу, а успјели су да стигну 13 година стар рекорд Љубљанчана, који су овај резултат направили прије 13 година у првој сезони овог такмичења.

Игокеа је добро намучила водећу екипу, али на крају није имала снаге за изненађење. Звезда просјечно побјеђује ривале са 13,5 кошева разлике, а Александровчани су изгубили са пет и скупо продали своју кожу.

Проблем за Београђане био је што у мечу није наступио Маркус Вилијамс, док је најбољи играч екипе Бобан Марјановић имао доста мању минутажу због повреде.

МАРЈАНОВИЋ ИМАО МАЊУ МИНУТАЖУ

- Дуже време причамо о потрошњи, а то је можда било најупечатљивије у овом мечу. Спремали смо се максимално да добијемо, то нам је најбитније, потрошња је била евидентна, донела је мањак енергије. То нам пуно недостаје и нисмо могли да пребацимо у већи ритам, да лакше победимо. Показали смо карактер, то је оно што нас карактерише од првог дана и два бода су најважнија - рекао је тренер Звезде Дејан Радоњић.

Прилику да постави нови рекорд и заокружи савршену прву полусезону Звезда ће имати у наредом колу када гостује МЗТ-у у Скопљу.

У утакмицама 13. кола састају се Игокеа - Мега Лекс, Левски - Цибона, Крка - Олимпија, Металац - Задар (20. децембар), Цедевита - Солнок, Партизан - Будућност и МЗТ - Црвена звезда (21. децембра).

СВЕ ПОБЈЕДЕ ЗВЕЗДЕ

1. коло Левски	85:55	7. коло Солнок	89:65
2. коло Цибона	88:64	8. коло Крка	85:78
3. коло Олимпија	73:65	9. коло Цедевита	88:87
4. коло Мега Лекс	93:77	10. коло Партизан	76:67
5. коло Задар	79:63	11. коло Металац	82:74
6. коло Будућност	83:69	12. коло Игокеа	76:71

Небојша Човић, предсједник Црвене звезде

Буџет мањи од два милиона евра

Небојша Човић

БЕОГРАД - Предсједник Кошаркашког клуба Црвена звезда Небојша Човић рекао је да буџет првог тима износи мање од два милиона евра и да он не смије да се пробије приликом евентуалног ангажовања појачања.

- Наш укупни буџет је 3,6 милиона евра. У то спадају Црвена звезда са Малог Калемегдана, Црвена звезда Телекком и ФМП, као млади тим. То је буџет и целокупне администрације, стручних штабова и свих екипа. Први тим вреди мање од два милиона евра и јефтинији је од конкурената, на пример Цедевите. Та цифра не сме да се пробије при евентуалном довођењу појачања - рекао је Човић.

РАСПОЛАЖЕМО СА 3,6 МИЛИОНА ЕВРА

Он је додао да је ситуација у земљи тешка и да ће Звезда дијелити судбину народа.

- Два милиона обезбјеђујемо сопственим радом, од продатих карата, ТВ права и мало од продаје дресова и осталих артикала. Од карата смо до сада зарадили 700.000 евра, имамо јасан финансијски пресек. Имамо два милиона као обавезе, заборавили сте да смо кренули од минус 15 милиона које враћамо кроз унапред припремљен план реорганизације. Имамо и заостале обавезе, не само из последње сезоне већ и из претходних. Њих морамо да измиримо - додао је Човић.

NBA ЛИГА

Портланд стигао до 19. побједе

ЊУЈОРК - Екипа Портланда савладала је Сан Антонио резултатом 108:95 и забиљежила 19. побједу у NBA лиги у којој је до сада доживјела само шест пораза. Демијан Лилард и Ла Маркус Олдриц са по 23 поена били су најефикаснији појединци Трејл Блејзерса, при чему је Лилард са десет ухваћених лопти остварио и лични рекорд у броју скокова откако се укључио у NBA караван. У редовима Сан Антонија одскочио је Кавај Ленард са 21 поеном и девет скокова. Резултати: Кливленд - Шарлот 97:88, Индијана - ЛА Лејкерс 110:91, Филаделфија - Бостон 87:105, Атланта - Чикаго 93:86, Торонто - Орландо 95:82, Феникс - Милвоки 94:96, Портланд - Сан Антонио 108:95, ЛА Клиперс - Детроит 113:91. (Агенције)

ЈЕНИСЕЈ

Перовић у ауту остатак сезоне

МОСКВА - Српски кошаркаш Коста Перовић пропустиће остатак сезоне због повреде кољена. Перовић је у Јенисеј дошао прошле године, а ове сезоне је на осам утакмица ВТБ лиге имао учинак од девет поена и 4,8 скокова.

- Коста ће ускоро отићи на операцију и одсуствоваће петшест мјесеци. Ове сезоне дефинитивно више неће играти, што је велики ударац за наш клуб и морамо тражити замјену - рекао је тренер Јенисеја, српски стручњак Стеван Караић. Двадесетдеветогодишњи центар кошарком је почео да се бави у Беопетролу, а током каријере играо је за Партизан, Голден Стејт, Валенсију, Барселону и Малагу. Био је члан репрезентације Србије, која је на Европском првенству 2009. године у Пољској освојила сребрну медаљу. (Агенције)

КОШАРКА

Радуљица се враћа у NBA лигу?

ШЕНДОНГ - Српски центар Мирослав Радуљица могао би у јануару 2015. године да се врати у NBA лигу.

Радуљица ће наводно за седмицу до двије откупити уговор од кинеског Шендонга, а од 10. јануара 2015. године имаће право да потпише за неки NBA тим. Спекулише се да је неколико екипа заинтересовано да доведе Радуљицу, који је прошле сезоне имао просјек од 3,8 поена и 2,4 скокова у најјачој кошаркашкој лиги свијета. Он је прошле сезоне играо за Милвоки Баксе, који су га трејдовали у Лос Анђелес Клиперсе, али су га они одмах отпустили. Радуљица је био један од кључних играча у тиму Александра Ђорђевића у освајању сребра на Свјетском првенству у Шпанији ове године, када је просјечно биљежио 13 поена уз пет скокова по мечу. (Агенције)

Тренер Игокее огорчен на арбитре, али не жели да их јавно критикује

О судијама причам само у кафани

ИЗГУБИЛИ У ДРАМАТИЧНОЈ ЗАВРШНИЦИ

О судијама не могу да причам да не бих био кажњен. Можемо да одемо у кафану па ћу рећи све, рекао Лукајић

ПИШЕ: МИЛАН ЗУБОВИЋ
milanz@glassrpske.com

БАЊАЛУКА - Тренер Игокее Жељко Лукајић није желио да коментарише судијске одлуке након што је његов тим поражен од Црвене звезде на гостовању у Београду и рекао да ће о судијама причати у кафани.

Сусрет 12. кола Јадранске лиге у кошарци припао је домаћину, а оштре протесте клупе Игокее изазвао је фаул Џонатана Џонса на Николи Калинићу у 39. минуту при продору Звездиног крила. Амерички плејмејкер у невјерици се вратио до половине терена, комплетна клупа "игоса" је скочила, а са њом и Лукајић. Ситуација се брзо смирила, Калинић је погодио два слободна бацања и поставио коначних 76:71. Лукајић је послије утакмице пришао судијској тројки Радомир Војиновић, Алфред Јоновић и Борис Крејић и изразио неслагање са њиховом одлуком. Ипак, послије утакмице није хтио да говори о том тренутку.

- О судијама не могу да причам да не бих био кажњен. Можемо да одемо у кафану па ћу рећи све - рекао је Лукајић.

Он је нагласио да је меч са Звездом био ментални испит његове екипе.

ВИЛИЈАМС НИЈЕ ИГРАО

- У претходне двије утакмице против Левског је био очекиван резултат, а против Цибоне су се видјеле наше слабости. Био сам незадовољан енергијом играча, стали су и предали су се. Не могу то да поднесем и схватим. Ова утакмица била је тест за ментални став тима, јер постоји и разлика у начину на који изгубите. Брине велики број изгубљених лопти, чак 15. Без обзира на противника, један тим не смије да има толико изгубљених лопти ако жели да побиједи. Звезда је била фаворит, игра и резултати ове сезоне су им на високом нивоу, честитам им на успјеху у Евролиги и на изједначавању рекорда АБА лиге - додао је Лукајић.

Некадашњи члан Црвене звезде Душан Катнић имао је деби на овом сусрету у дресу Игокее и постигао је 11 поена.

- Мислим да смо прво полувреме одиграли мало у грчу и страху, док смо у другом показали како треба да играмо, са доста енергије и борбе. Надам се да ћемо то кроз тренинге успети подићи на ниво који ће нам омогућити да играмо боље. Очекује нас јако тежак распоред. Следећа утакмица је једна од најбитнијих коју играмо на домаћем терену до краја такмичења - рекао је Катнић.

Жељко Лукајић
ФОТО: ГЛАС СРПСКЕ

ЦРВЕНА ЗВЕЗДА	**76**
ИГОКЕА	**71**

(20:19, 23:14, 21:24, 12:14)

Дворана: "Пионир" у Београду. Гледалаца: 2.767

Судије: Радомир Војиновић, Алфред Јовановић, Борис Крејић.

ЦРВЕНА ЗВЕЗДА: Вилијамс, Ребић, Дангубић 4, Митровић 10, Лазић 12, Блажич 8, Калинић 13, Марјановић 8, Тејић 3, Џенкинс 8, Јовић 7, Цирбес 3. Тренер: Дејан Радоњић.

ИГОКЕА: Предић, Торлак, Јоровић 11, Милошевић 2, Радукић, Дреновац 4, Бунић 14, Катнић 11, Зловарић 1, Џонс 7, Драговић 9, Живановић 12. Тренер: Жељко Лукајић.

АБА ЛИГА

1. Ц. звезда	12	12	0	997:835	24
2. Будућност	12	10	2	965:860	22
3. Цедевита	12	8	4	908:822	20
4. Олимпија	12	8	4	886:826	20
5. Партизан	12	6	6	853:845	18
6. Мега Лекс	12	6	6	997:1007	18
7. Цибона	12	6	6	917:947	18
8. Солнок	12	6	6	840:871	18
9. Крка	12	5	7	874:858	17
10. Задар	12	5	7	859:885	17
11. Металац	12	4	8	857:907	16
12. МЗТ	12	4	8	796:866	16
13. Игокеа	12	3	9	814:829	15
14. Левски	12	1	11	811:1016	13

"Црно-бијели" вечерас против Асесофта играју за престиж

Опроштај Партизана од Еврокупа

ПЛОЕШТИ - Кошаркаши Партизана вечерас од 18.30 часова играју посљедњу утакмицу група Е Еврокупа против румунског Асесофта у Плоештију.

И прије вечерашњег меча десетог кола "црно-бијели" су изгубили шансу за пласман у наредни круг такмичења па ће ова утакмица бити одиграна за престиж и послужиће као припрема за дуел у Јадранској лиги.

- Такмичење у Еврокупу завршавамо раније него што смо желели. Очекује нас дуел с веома квалитетном екипом која је то већ демонстрирала у Београду. Желимо да оставимо добар утисак на опроштају од Еврокупа и да тријумфално завршимо, али и да тај меч искористимо као добру припрему за дуел против Будућности у Јадранској лиги - рекао је тренер Партизан Душко Вујошевић.

Кошаркаш Михајло Андрић нагласио је да ће им предстојећи меч послужити као увертира за окршај са Будућности у АБА лиги.

Ђорђе Гагић
ФОТО: АГЕНЦИЈЕ

ИДУЋЕ СЕДМИЦЕ ГОСТУЈУ БУДУЋНОСТИ

- Иако утакмица нема резултатски значај, не значи да мање желимо да победимо. Желимо добро да одиграмо и искористимо утакмицу као припрему за меч против Будућности који нам је у резултатском смислу много важнији од овог - рекао је Андрић.

У преостале двије утакмице групе Е састају се: Красни октобар - Банвит (17.30), Лијетувос Ритас - Хапоел (18). Пласман групе Е: 1. Л. Ритас 7-2, 2. Банвит 5-3, 3. Асесофт 5-4, 4. К. октобар 5-4, 5. Хапоел 2-6, 6. Партизан 2-6.

Фудбалски клуб Жељезничар

Прекинута сарадња са тренером Аџемом

САРАЈЕВО - На сједници предсједништва Фудбалског клуба Жељезничар донесена је одлука о споразумном прекиду сарадње са досадашњим шефом стручног штаба Адмиром Аџемом.

- Проблем са овом техничком чињеницом нисмо имали до октобра до када је Аџем имао условну лиценцу коју је стекао уписом курса за профи лиценцу. Међутим, пооштреним критеријима ФС БиХ морали смо нешто учинити по том питању. Иако су ове формално-правне ствари требале бити ријешене још у октобру, нисмо жељели мијењати шефа стручног штаба у току сезоне, тако да смо сачекали ову првенствену паузу у којој ће ова промјена бити најбезболнија - рекао је предсједник Жељезничара Мирсад Шиљак.

Како незванично сазнајемо, нови кормилар могао би бити Аџемов досадашњи помоћник Алмир Мемић.

ФУТСАЛ

Танго немоћан

ГРАЧАНИЦА - Футсалери Танга поражени су у Грачаници од Каскаде са 1:4 у десетом колу Премијер футсал лиге БиХ, што је четврти узастопни пут да изабраници Срђана Лубуре паркет напуштају погнуте главе.

Поред добре игре "црвена армија" није реализовала прилике које је имала што је домаћа екипа искористила и стигла до веома важна три бода. Головима Омера Јахића и Мухамеда Хрвића домаћи су повели са 2:0, али у деветом минуту смањио је Слободан Елез. До краја сусрета Танго није искористио прилике које је имао, а Каскада је постигла још два поготка преко Сеада Буљубашића у посљедње два минута.

Г. А.

СЛАВИЈА

Отишао Митић

ИСТОЧНО САРАЈЕВО - Везни фудбалер Славије Петар Митић, у прољећном дијелу првенства неће носити "плаво-бијели", јер је споразумно раскинуо уговор. Нишлија је љетос стигао у Источно Сарајево и пружио неколико добрих партија. У десет наступа постигао је један погодак, али након што се повриједио у утакмици деветог кола против Травника, до краја првог дијела сезоне није успио да се врати у стартну поставу.

- Било ми је лијепо у Славији али фудбал је посао и морамо гледати од чега ћемо живјети. Имам неколико понуда из бх. премијерлигаша и врло је могуће да ћу каријеру наставити у неком од њих - рекао је Митић.

Г. А.

Први фудбалски корак

Најбољи малишани рођени 2006. године

ШАМАЦ - Прво мјесто на завршном турниру у оквиру Школе фудбала "Први фудбалски корак" у Шамцу освојила је екипа школе фудбала 2006. годиште.

На овој смотри наступило је педесетак дјеце узраста од шест до 10 година. Турнир је организовао Фудбалски клуб Борац из Шамца, а финансирао UNDP са 1.100 марака.

Ова спортска манифестација организована у оквиру пројекта реконструкције и изградње помоћног стадиона Фудбалског клуба Борац Шамац, који финансира ЕУ из IPA фондова, а реализује UNDP.

Милован Рајевац није изабран за селектора ФОТО: АГЕНЦИЈЕ

Омладинске селекције чекају нове кормиларе

ИЗВРШНИ ОДБОР САСТАЋЕ СЕ 27. ДЕЦЕМБРА

РС даје селекторе екипа до 21 и 15 година

Већ раније смо послали приједлоге за селекторе и тренере у омладинским селекцијама и неко од њих биће изабран на упражњене функције, рекао Петковић

ПИШУ: МИЛАН ЗУБОВИЋ
milanz@glassrpske.com
ДУШАН РЕПИЈА
dusanr@glassrpske.com

БАЊАЛУКА - Након што је Мехмед Баждаревић изабран за селектора фудбалске репрезентације БиХ, упражњена мјеста на позицијама селектотра У21 и У15 селекција БиХ попуниће кадар којег је номиновао Фудбалски савез Републике Српске.

- Већ раније смо послали приједлоге за селекторе и тренере у омладинским селекцијама и неко од њих биће изабран на упражњене функције. Одлуку ће донијети Извршни одбор ФС БиХ на сједници 27. децембра, а све то на приједлог ентитетских савеза и Техничког комитета. Нама ће припасти мјеста селектора у младој репрезентацији те селекцију У15 као и женске екипе до 19 година - изјавио је генерални секретар ФС РС Родољуб Петковић.

Он је додао да је изненађен што Фарук Хаџибегић није добио ниједан глас приликом избора те је честитао Баждаревићу на избору.

- Част нам је што је наш приједлог Милован Рајевац био међу два најозбиљнија кандидата за избор селектора и то је за нас коректан успјех - додао је Петковић.

Кандидат за селектора у име ФСРС Милорад Рајевац био је главни противкандидат Мехмеду Баждаревићу, али одлуком Извршног одбора није добио прилику да преузме клубу "змајева".

БАЖДАРЕВИЋ СЕЛЕКТОР "ЗМАЈЕВА"

- Не кријем да ми је била велика жеља да седнем на клупу репрезентације БиХ, али она није испуњена. Свом колеги који је добио посао желим сву срећу и да се пласира на Европско првенство, а потом и тамо оствари добре резултате. Знао сам кад сам се кандидовао да је ситуација у којој је БиХ у квалификацијама тешка, али вјерујем да бих успешно обавио посао - рекао је Рајевац, који је са Ганом на Свјетском првенству 2010. године дошао до четвртфинала и остварио највећи успјех у историји ове земље, али и афричког фудбала уопште.

МАГАТ

Након што је Феликс Магат раније одустао од кандидатуре за мјесто селектора репрезентације БиХ, сада је открио и зашто је то учинио. Наиме, Магат је током гостовања у једној телевизијској емисији рекао да су челници ФС БиХ били незаинтересовани да нешто конкретно промијене, жељели су "наставити тамо гдје се стало". Истакао је да су челници ФС БиХ на мјесту селектора репрезентације хтјели некога ко би у кратком времену "од смећа које је направљено, све исправио".

КАНДИДАТИ

ТРЕНЕР У21

Дарко Несторовић

Винко Мариновић

Дамјан Ратковић

Данимир Милкановић (асистент тренер голмана)

ТРЕНЕР У19

Саша Крупљанин

Александар Шкрба

Игор Јанковић

Синиша Мркобрада (асистент тренер голмана)

ТРЕНЕР У17

Радомир Поповић

Владимир Гаћиновић

Зоран Драгишић

Синиша Мркобрада (асистент тренер голмана)

ТРЕНЕР У15

Зоран Ербез

Златко Јелисавац

Кристијан Цвијетић

Синиша Мркобрада (асистент тренер голмана)

ПРЕДСТАВЉАМО КАНДИДАТЕ

60. ИЗБОР ДЕСЕТ НАЈБОЉИХ СПОРТИСТА РЕПУБЛИКЕ СРПСКЕ

СЛОБОДАН ЈЕКИЋ, боксер Славије из Бањалуке

Година препуна медаља

ПИШЕ: ДАРКО ПАШАГИЋ
darkop@glassrpske.com

БАЊАЛУКА - Боксерски савез Републике Српске као кандидата за најбољег спортисту у 60. јубиларној акцији "Гласа Српске" предложио је члана бањалучке Славије Слободана Јекића, који је ове сезоне у категорији до 57 килограма биљежио сјајне резултате.

Од бројних признања остварених у години на измаку издваја пехар намијењен најбољег боксеру на 13. Међународном турниру "Радован Бисић", чији је организатор његов клуб.

- Упркос тешкој материјалној ситуацији Славија је и ове године успјела да на ово такмичење доведе боксере из седам земаља. У полуфиналу своје категорије побиједио сам члана Цазина Арнела Мацановића једногласном одлуком судија на поене, а на исти начин у финалу сам био бољи од члана приједорског "Родића" Николе Ивковића. У досадашњој каријери освајао сам бројна признања и медаље, али ово ми је једно од најдражих. У оба меча сам доминирао над својим ривалима и заслужено сам их савладао - нагласио је Јекић.

Слободан Јекић (десно)
ФОТО: АРХИВА

Појединачни је првак Републике Српске и БиХ за 2014. годину, а у овој години имао је 21 меч у којима је забиљежио 19 побједа, један пораз и једном је боксовао нерије шено.

ОВЕ ГОДИНЕ ЗАБИЉЕЖИО 19 ПОБЈЕДА

- На Међународној ревији "Пулски великани" освојио сам златну медаљу и добио пехар намијењен најбољем страном боксеру. На манифестацији "Завичајни дани" у Лединцима код Новог Сада освојио сам прво мјесто и пехар за најбољег боксера. И на ревији у Марибору био сам без премца у својој категорији и проглашен сам за најбољег техничара. У склопу обиљежавања 40. година Спортске дворане "Борик" одржање пријатељски меч између Славије и Жељезничара из Марибора у којем је мој меч проглашен за најборбенији, а освојио сам и златну медаљу - наставио је Јекић.

Уз све то овај спортиста рођен 30. новембра 1985. године у Бањалуци на двојну регистрацију наступа за Боксерски клуб Сесвете из Загреба у Европској лиги и у досадашња четири меча забиљежио је све четири побједе.

ПРИЗНАЊЕ

За Слободана Јекића сама номинација од стране матичног савеза представља велику част и обавезу.
- То што ме Боксерски савез Републике Српске кандидовао за ову престижну манифестацију, која траје, дуго ми је велики подстрек да наставим да у наредним сезонама будем још бољи - рекао је Јекић.

ДИЗАЊЕ ТЕГОВА "Златне" осамдесете

БАЊАЛУКА - Само четворица дизача тегова нашла се су на вјечним листама у досадашњих 59. избора. Лед је пробио Златко Келечевић, који је у избору за 1967. био трећи. Борис Милкановић је 1980. и 1981. године заузимао седма мјеста. Послије њега по три пута на листама су били Саво Благојевић и Ермин Јавор. Благојевић је у избору за 1983. био осми, сљедеће године четврти, а 1985. други што је заслужио освајањем титуле првака Југославије. Јавор је 1986. и 1987. био на трећим позицијама, а 1988. године девети.

Д. П.

МИЉАНА АНТОНИЋ, стонотенисерка Приједора

Први рекет Републике Српске

ПРИЈЕДОР - Чланица Стонотениског клуба Приједор, Миљана Антонић, и ове године нашла се међу кандидатима за јубиларну 60. акцију Избор десет најбољих спортиста Републике Српске.

По узору на свог оца Славка Антонића, искусног занесењака у "пинг-понг", улагала је у себе, завршила Фармацеутски факултет у Бањалуци, "стажирала", али и поред тога у 2014. години постизала је запажене резултате, потврдивши да је неприкосновена у Српској.

ФАРМАЦЕУТСКИ ФАКУЛТЕТ ЗАВРШИЛА У БАЊАЛУЦИ

- Са клупском саиграчицом Сањом Милојица освојила сам прво мјесто у игри парова на појединачним сениорским првенствима Републике Српске и БиХ, а већ по традицији СТК Приједор је тријумфовао у екипном Купу РС. Појединачно била сам другопласирана на шампионатима РС и БиХ, те на сениорском ТОП 8, а трећепласирана на првенству државе за "микс" дублове са Анесом Алићем из сарајевског клуба Алаца - рекла је Антонићева.

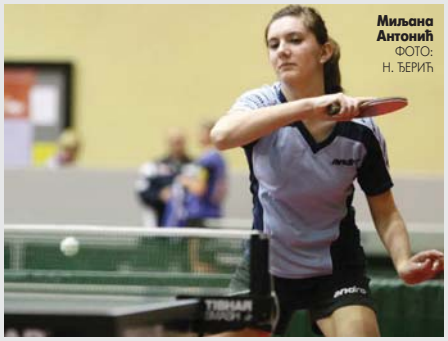
Миљана Антонић
ФОТО: Н. ЂЕРИЋ

Као капитен екипе, 28-годишња узданица Приједорчанки, предводила их је до другог мјеста у Лиги БиХ за сезону 2013/2014, а као трећепласираној на сениорској ранг-листи стонотенисерки БиХ остаје жал што, због финансијске беспарице, није имала много интернационалних искушења.

- Управо из тог разлога издвојила бих и прво мјесто у појединачној конкуренцији на Међународном турниру "Стенс опен 2014 - Велика награда Еуроасфалта" у Сарајеву, као и друго мјесто на екипном Међународном турниру "Куп Крас" у Италији. Још имам мотива и вјерујем да са искуством које имам, могу још доста да пружим - нагласила је Антонићева.

Крајем априла и почетком маја на Свјетском првенству у Токију бранила је боје репрезентације БиХ, која се надметала у другој свјетској групи.

Н. Ђ.

ЛИСТА

Миљана Антонић се три пута нашла у одабраном друштву и сва три пута била је девета (2007, 2008. и 2012. године). Сматра да је велика част за сваког спортисту наћи се међу кандидатима у престижном избору "Гласа Српске".
- Својеврсна је сатисфакција, уједно и велико признање за сваког ко се нађе у том друштву најбољих, прије свега због реномеа саме манифестације. Лијепо је бити дио тог спектакла, а посебно представља стимуланс за младе спортисте у њиховој даљој каријери - нагласила је Антонићева.

Домаћин Олимпијских игара 2024. године

Рим међу кандидатима

РИМ - Италијански премијер Матео Ренци саопштио је да ће се Рим кандидовати за домаћина Олимпијских игара 2024. године.

- Италијанска влада заједно са Италијанским олимпијским комитетом спремна је за овај пројекат - рекао је Ренци.

Одлука о уласку у трку за избор организатора ОИ стиже у тренутку привредне стагнације у Италији и корупционашко-мафијашког скандала који потреса италијанску престоницу. Италија је раније планирала да се кандидује за ОИ 2020, али су од тог пројекта одустали јер је бивши премијер Марио Монти одбио да пружи финансијску подршку. Домаћин ОИ 2024. биће изабран 2017. године.

ФРАНЦУСКА

Бензема изабран за најбољег

ПАРИЗ - Нападач Реал Мадрида Карим Бензема изабран је за најбољег играча Француске у 2014. години.

Бензема је ове године са Реалом освојио Лигу шампиона, Куп Краља и UEFA суперкуп, а имаће шансу да је оконча титулом клупског првака свијета. Ово је Бенземи треће признање за играча године у отаибини, а претходна два добио је 2011. и 2012. године. Француз је за "краљевски клуб" забиљежио 172 наступа и постигао 80 голова. Прије Бенземе само један играч Реала је био најбољи фудбалер Француске, Зинедин Зидан. (Агенције)

ИТАЛИЈА

Фјорентина хоће Пата

САО ПАУЛО - Фудбалер Сао Паула Алешандре Пато могао би да се врати у италијанску Серију А у којој је бранио боје Милана, а за његове услуге заинтересована је Фјорентина.

Велики таленат коме су повреде умногоме утицале на развој каријере могао би да добије нову шансу за доказивање на "чизми", овај пут у Фјорентини. "Љубичасти" желе да продају Словенца Јосипа Иличића, те тако растерете буует и направе мјеста за Бразилца. У конкуренцији за напад Фјорентине су још Себастијан Ђовинко, Ђовани Пацини, те Луис Мјуријел. (Агенције)

ИЗБОР **НАЈБОЉЕГ СПОРТИСТЕ БиХ** У ОРГАНИЗАЦИЈИ "НЕЗАВИСНИХ НОВИНА" И БХРТ-а

Најбољи Прце и Церићева

У 2014. години десило ми се много лијепих ствари, а ово признање дошло је као шлаг на торту, рекао Прце

ПИШЕ: ДАНИЈЕЛ РАДУЈКОВИЋ
danijelr@glassrpske.com

САРАЈЕВО - Рукометаш Никола Прце и џудисткиња Лариса Церић најбољи су спортисти БиХ за 2014. годину, одлучио је јуче жири Избора најбољег спортисте БиХ у организацији "Независних новина" и БХРТ-а.

Прце је награду заслужио одличним играма у дресу рукометне репрезентације БиХ и Пик Сегеда. У двомечу баража за СП затресао је мрежу репрезентације Исланда чак 18 пута. Осим тога, Прце је са мађарским клубом освојио круну побједника Купа ЕНF. Због повреде лигамената скочног зглоба није могао присуствовати манифестацији, а окупљенима је захвалио путем видео-поруке.

- Велика ми је част и јако ми је драго због овог признања. Остаје жал због чињенице да нисам могао присуствовати свечаној церемонији, а можда и још већи жал што постоји могућност да због повреде пропустим Свјетско првенство. У 2014. години десило ми се много лијепих ствари, као што су успјех са репрезентацијом и освајање првог европског покала са мојим бившим клубом Пик Сегедом. Ово признање дошло је као шлаг на торту успјешне године и јако сам срећан и поносан - рекао је Прце.

Лариса Церић
ФОТО: ГЛАС СРПСКЕ

Церићева је освојила и четврто признање за најбољу спортисткињу БиХ. Била је сребрна на Европском првенству у Монпељеу, док је на два европска купа освојила златне медаље. На европској ранг-листи тренутно заузима прво мјесто.

РЕПРЕЗЕНТАЦИЈА БиХ У РУКОМЕТУ НАЈБОЉА ЕКИПА

Стручни жири којем је предсједавао фудбалска легенда Фарук Хаџибегић одредио је добитнике и у преосталих девет категорија. Титулу најбољег тренера заслужио је Драган Марковић, селектор рукометне репрезентације БиХ. Награду за најбољу екипу добили су рукометаши БиХ. Признања за најперспективније спортисте припала су атлетичарки Борца Николији Станивуковић и младом кошаркашку Ценану Муси.

Награда за фер-плеј ове године отишла је бициклисти Лејли Тановић, а награда за животно дјело постхумно је додијељена легендарном голману бањалучког Борца Слободану Каралићу, као и Ивану Хмјеловјецу. Азмиру Хусићу припала је награда за развој спорта. Репрезентација БиХ у сједећој одбојци по 13. пут је проглашена за најбољу екипу у спорту за инвалиде, а Сабахудин Делалић добитник је награде за најбољег спортисту у спорту за инвалиде. Покровитељ манифестације био је члан Предсједништва БиХ Драган Човић.

СПОРТ У СЛИЦИ

Навијачи помажу Марковој породици

БЕОГРАД - Одлука независног дисциплинског судије Патрика Гранжана да казни Звезду играњем без публике на мечу посљедњег кола прве фазе Евролиге против Лаборал Куће покренула је необичну акцију међу "црвено-бијелима". Навијачи су захтијевали да купе улазнице за утакмицу и да тако помогну клубу да отплати дио казне од 50.000 евра, али Звезда је предложила да тај новац буде усмјерен за помоћ породици страдалог навијача Марка Ивковића, чија се фотографија налази на карти.

Виницијус и Том маскоте у Рију

РИО ДЕ ЖАНЕИРО - Маскоте Олимпијских и Параолимпијских игара у Рио де Жанеиру зваће се Виницијус, односно Том, саопштили су организатори.

Организациони комитет Игара понудио је три пара имена за жуту мачку и лутку која има косу од лишћа, а за имена Виницијус и Том путем интернета гласало је највише - 323.327 људи. Виницијус и Том симболизују богатство флоре и фауне Бразила.

Игре у Рио де Жанеиру, прве на тлу Јужне Америке у историји, биће одржане од 5. до 21. августа 2016. године.

Вијести

Ђурић
Дуг Партизана девет милиона

БЕОГРАД - Одлазећи предсједник Партизана Драган Ђурић рекао је да је дуг клуба, према његовој процјени, девет милиона евра, те истакао да ће иза њега остати "чисти папири", без дуга према банкама.

- По мојој процени, дуг је око девет милиона евра, ако рачунамо новац који ћемо добити од дела трансфера за Александра Митровића и Лазара Марковића. Чист сам као суза. Са те стране уопште не бринем. Уз то, уплатили смо држави на име пореза око пет милиона евра у последњих 18 месеци - рекао је Ђурић за "Новости". (Агенције)

Италија
Лацио хоће Настасића

РИМ - Послије Интера и Лацио жели да доведе српског интернационалца из Манчестер ситија Матију Настасића, али би новац могао да представља проблем.

"Грађани" за њега траже 12 милиона евра, а Лацио је наводно спреман да издвоји од шест до осам милиона. Реалнија опција је да Настасић у јануару оде на позајмицу, а да на љето два клуба преговарају о трансферу. (Агенције)

Шпанија
Ухапшене убице навијача

МАДРИД - Шпанска полиција ухапсила је двојицу осумњичених за убиство навијача Депортива током туче екстремних група уочи меча против Атлетика у Мадриду прије двије седмице. Полиција је на свом "Твитер" профилу саопштила да је ухапшено 32 "ултраса" у Мадриду, Авили и Толеду, међу којима и двојица осумњичених за убиство. Да подсјетимо, у сукобу навијача два клуба страдао је 43-годишњи навијач Франсиско Хавијер Ромеро Табоада. (Агенције)

Француз објавио да дефинитивно завршава каријеру

"Доктор са лоптом" постаје коментатор

Било је ово невјероватно путовање и желим да захвалим свима са којима сам сарађивао. Вријеме је за други дио каријере, рекао Анри

1
подигао трофеј Лиге шампиона са Барселоном

2
пута најбољи стријелац Европе

5
пута играч године у Француској

5
првенстава освојио са Монаком, Арсеналом и Барселоном

1998.
године постао првак свијета са Француском

2000.
године попео се на кров Европе са "триколорима"

Тијери Анри љубимац навијача Арсенала
ФОТО: АГЕНЦИЈЕ

ПРИРЕДИО:
ДУШАН РЕПИЋ
dusanr@glassrpske.com

ЛОНДОН - Један од најбољих играча свијета у посљедњих 20 година, Француз Тијери Анри одлучио је да каже коначно збогом фудбалу.

Још прије двије седмице, када је завршио сезону у САД са посљедњим клубом Њујорк Ред Булом, могао се наслутити овакав потез, али су се љубитељи фудбала надали да би још бар годину могли да уживају у његовим мајсторијама. Ипак, "доктор са лоптом", који је умио и лијевом и десном да прави огромне проблеме противницима, осјећа да му је потребна нова каријера, у којој може да искористи своје велико знање и да га пренесе другима.

- Одлучио сам да се повучем послије 20 година професионалног играња фудбала. Било је ово невјероватно путовање и желим да захвалим навијачима, саиграчима и свима са којима сам сарађивао. Вријеме је за други дио каријере, радујем се повратку у Лондон и сарадњи са "Скај спортом". Носим са собом невјероватне успомене, углавном добре. Надам се да сте уживали гледајући ме, исто колико сам и ја уживао док сам играо. Видимо се на другој страни - навео је Анри у саопштењу.

Одлични нападач остаће упамћен по безброј голова, прије свега у дресу "тобџија", у којем је постао фудбалер свјетске класе и учествовао у златној ери. Заједно са земљацима Патриком Вијером и Робертом Пиресом, те Денисом Бергкампом, Марком Овермарсом, Солом Кембелом и другима освојио је два пута узастопно Премијер лигу, а сезона 2003/04. остаће упамћена по томе што Арсенал у 38 лигашких утакмица није доживио пораз. Сада, када је одлучио да се пензионише, поново се вратио у свој град. Професионалну каријеру почео је 1994. године у Монаку, из којег је пет година касније прешао у Јувентус. Није се дуго задржао у Торину, пошто је само шест мјесеци касније потписао за Арсенал.

НАЈБОЉИ СТРИЈЕЛАЦ "ТОБЏИЈА" У ИСТОРИЈИ

ОСВОЈИО ЛИГУ ШАМПИОНА СА БАРСЕЛОНОМ

Тај трансфер износио је 25 милиона евра, касније ће се испоставити најисплативијих милиона које је Арсен Венгер потрошио за довођење играча. Арсенал је напустио јуна 2007, када је Барселона за њега платила 24 милиона евра. Са Каталонцима је 2009. године постао првак Европе, али је годину касније отишао у САД. За репрезентацију Француске одиграо је 123 утакмице и постигао 51 гол. Са "триколорима" је освојио титулу свјетског првака 1998. и европског 2000. године.

Иван Обрадовић под истрагом због меча Сарагоса - Леванте

Србин осумњичен за намјештање

МАДРИД - Међу 36 играча који су оптужени за намјештање меча Сарагоса - Леванте је и бивши репрезентативац Србије Иван Обрадовић.

Некадашњи бек Партизана, сада играч белгијског Мехелена, био је те 2011. године члан Сарагосе, али није играо у поменутом мечу. Шпанско тужилаштво је оптужило укупно 42 особе за учешће у намјештању утакмице, у којој су играчи Левантеа добили 965.000 евра да изгубе, што је омогућило Сарагоси да опстане у Примери. Како се наводи, Сарагоса је прво уплатила бланко трансфере својим играчима и званичницима, који су потом прослиједили новац играчима Левантеа. Међу оптуженима су и капитен

ГАБИ И ЕРЕРА НАЈПОЗНАТИЈА ИМЕНА МЕЂУ ОПТУЖЕНИМА

Атлетико Мадрида Габи, стријелац оба Сарагосина гола у том мечу, потом звијезда Манчестер јунајтеда Андер Ерера, те селектор Јапана Хавијер Агире.

На списку оптужених су петорица челника и тренера, те клуб Сарагоса, 18 тадашњих играча Сарагосе и 18 фудбалера Левантеа. Према шпанском закону, оптуженима пријети затворска казна од шест мјесеци до четири године, шестогодишња суспензија из фудбала, те финансијска глоба од 5,5 милиона евра. (Агенције)

Глас Српске
ДНЕВНИ ЛИСТ РЕПУБЛИКЕ СРПСКЕ БАЊАЛУКА

Борис ДМИТРАШИНОВИЋ
директор

Издавач: АД "Глас Српске" Бањалука
Скендера Куеновића 93, тел (051) 231-077

Борјана РАДМАНОВИЋ-ПЕТРОВИЋ главни и одговорни уредник
Саша ЧАВРАГ (замјеник главног и одговорног уредника), Дарко ГАВРИЛОВИЋ (уредник вијести),
Сандра КЉАЈИЋ (новости), Драгана ЛУЖИЈА (друштво, бизнис),
Вања ЖАРКОВИЋ (дописници, панорама), Свјетлана ЂУРИЧИЋ (Глас плус),
Тања ШИКАЊИЋ (Србија, регион), Тања МИЛАКОВИЋ (свијет), Дарко ГРАБОВАЦ (хроника, Бањалука),
Александра ГЛИШИЋ (култура), Милан ЗУБОВИЋ (спорт) In memoriam Мехмед ДИЗДАР
Браће Пиштељића 1, 78000 Бањалука, тел. (051) 342-900, факс 342-910

Први број "Гласа" изашао је као орган НОП-а за Босанску Крајину у Жупици крај Дервара, 31. јула 1943. године.
Од 15. септембра 1992. године одлуком Народне скупштине РС излази као дневни лист Републике Српске.
Под именом "Глас Српске" излази од 5. маја 2003. године.

e-mail: dopisnik@glassrpske.com
marketing@glassrpske.com
www.glassrpske.com

Дописништво: Добој 053/242-304, Маркетинг: Скендера Куеновића 93, Бањалука, тел.(051) 231-081,
Жиро рачуни: Нова бањалучка банка 551001-00016019-84, NLB Развојна банка 562099-00016587-09, Комерцијална банка 571010-00000340-14,
Zepter komerc bank 567162-11005289-71, Hypo Alpe Adria bank 552002-00016396-53

Антена

••• Филм дана

51. држава

ПИНК БХ
0.00

У свијету злогласних ликова и пријавих дилова, ово је само бизнис као и обично... Један амерички хемичар планира да једном у животу заради велике паре на послу са наркотицима. Он ствара течност која обећава 51 пут јачи осјећај, узбуђење, задовољство, него било која дрога до сада у историји. Наравно ништа се не дешава као што је планирано и он је убрзо уплетен у мрежу преваре и низ комичних ситуација... Британска акциона комедија коју не треба да пропустите.

Улоге: Семјуел Л. Џексон, Роберт Карлајл, Емили Мортимер
Режија: Рони Ју

••• Хит серија

Државни посао

РТРС
18.45

Идеја водиља је приказ радног дана у неком непостојећем јавном предузећу и размишљања тројице запослених о дневним догађајима у истом, али и о животу и друштву уопште. Теме црпе из дневне и седмичне штампе, из различитих блогова, сајтова, разговарају о филмовима, серијама, емисијама - радијским и телевизијским. Идеја је да актери на духовит начин коментаришу актуелна збивања, да насмију гледаоце и да их подстакну на размишљање. Емисија "Државни посао" добитник је великог броја награда.

РТРС

6.04	Јутарњи програм
9.00	Вијести
9.10	Гастрономад
9.25	Куд пукло да пукло, серија
10.15	Мала принцеза
10.25	Флетманија
10.40	Мајстор Боб
11.00	Грех њене мајке, серија
12.00	Дневник 1
12.25	Православље
13.05	Гранд хотел, серија
14.00	Вијести
14.10	Неукротиво срце, ТВ новела
15.05	У фокусу
15.50	Рачуница
16.30	Српска данас
17.05	Институт за даме, серија
17.55	Куд пукло да пукло, серија
18.45	Државни посао, серија
19.05	Гастрономад
19.30	Дневник 2
20.15	Грех њене мајке, серија
21.15	Круг
22.15	N.C.I.S. Los Angeles, серија
23.00	Дневник 3
23.25	Концерт, Карлос Сантана
0.25	Репризни програм

РТС 1

6.00	Вести
6.05	Јутарњи програм
9.00	Вести
9.05	Живот је чудо, серија
10.00	Вести
10.05	Траг
10.35	Задња кућа Србије
11.00	Вести
11.05	Били смо прваци света
11.30	Потрошачки саветник
11.55	Посетилац
12.00	Дневник
12.15	Спорт плус
12.45	Боунс, серија
13.30	Војна академија, серија
14.30	Гастрономад
15.00	На крилима змаја
17.20	Шта радите, бре
17.45	Београдска хроника
18.25	Око
19.00	Слагалица
19.17	Мали дневник
19.30	Дневник
20.05	Војна академија, серија
21.00	ФИЛМ Нестала
23.00	Дневник
23.55	Боунс, серија
0.40	Вести
0.45	ФИЛМ Горштак 3
2.20	Репризни програм

РТС 2

6.02	Концерт за добро јутро
7.02	Слагалица
7.39	Кукурику шоу
8.00	Био једном живот, серија
8.26	Мали дневник
8.30	Ресторанчић залогајчић
8.40	Плава птица
9.10	Британци
9.54	Посетилац
9.57	Е-ТВ
10.27	ТВ мрежа
10.55	Либела
11.25	Наука 2014
11.50	Ингрид Фуђико Хеминг, клавир
12.32	Други век
13.00	Трезор
14.00	Плава птица
14.30	Британци: Прича о два града
15.15	Посетилац
15.18	Животна раскрсница
16.30	Бардови театра: Петар Краљ
17.00	Дневник РТ Војводина
17.20	Волф Месинг, серија
18.10	У свету
18.30	Беокулт
19.00	Ви и Мира Адања Полак
19.47	Ресторанчић залогајчић
19.55	Ватерполо: Партизан - Југ
21.05	Волф Месинг, серија
22.00	ФИЛМ Случајни љубавници
23.30	Европа кроз концерте
0.15	Репризни програм

Б92

6.05	Булевар Б92
7.00	Цртани филмови
7.55	Девојке из комшилука, серија
8.45	ТВ шоп
9.30	Цртани филмови
12.00	Златни круг
12.45	Пријатељи, серија
13.15	Два и по мушкарца, серија
13.45	Топшоп
14.00	Разгибавање
15.00	Луд, збуњен, нормалан, серија
16.00	Вести
16.40	Спортски преглед
17.00	Булевар у 5 до 5
17.50	Два и по мушкарца, серија
18.20	Златни круг
19.05	Луд, збуњен, нормалан, серија
20.00	Вести
21.00	ФИЛМ Заштитник
23.00	Булевар Б92
0.00	Вести
0.40	Пријатељи, серија
1.05	Два и по мушкарца, серија
1.30	Живот према Џиму, серија
1.55	ФИЛМ Василиск – Змијски цар
3.20	Булевар у 5 до 5
3.55	Девојке из комшилука, серија
4.40	Златни круг
5.15	Живот према Џиму, серија
5.40	Живот према Џиму, серија

Б92 **17.00** **Емисија: Булевар у 5 до 5**

БЕЛ **10.35** **Путопис: Меридијанима**

Кориолан
ХРТ 1
23.45

БН

6.30	Јутарњи програм
8.30	Породично благо, серија
9.55	Новости
10.00	Уз јутарњу кафу
12.00	Новости у подне
12.15	Црно на бијело
14.00	Новости
14.05	Ружа вјетрова, серија
15.00	Балканске преваре
16.00	Дневник 1
16.20	ФИЛМ
17.10	Дила, серија
18.00	Данас у Српској
18.30	Серија
19.30	Дневник 2
20.00	Дила, серија
21.00	Завршлама
22.30	Дневник 3
23.00	Серија
23.45	ФИЛМ Шта да очекујете док чекате бебу?
01.30	Сателитски програм

АТВ

8.00	Ово је Српска
8.55	Вијести
8.57	Временска прогноза
9.00	Тајне, серија
10.00	Кад лишће пада, серија
11.00	Нинџа корњаче, цртани филм
11.55	Вијести
12.00	Тајне, серија
13.00	Крв није вода, серија
14.00	Телетрговина
14.30	Највјеренчање
15.30	Вијести
16.00	Ватре ивањске, серија
17.00	Кад лишће пада, серија
18.00	Ово је Српска
19.00	АТВ вијести
19.45	Временска прогноза
20.00	Ватре ивањске, серија
21.00	Досије
22.00	Тоскана, серија
23.00	Вечерње вијести
23.20	Крв није вода, серија
0.20	Ноћни програм

ПИНК БХ

6.00	Собарица са Менхетна, теленовела
6.50	Његово величанство сендвич
7.00	Удри мушки, јутарњи програм
9.30	Гормити, цртани филм
10.00	Љубав, навика, паника, серија
10.30	Укусно и забавно, кулинарски шоу
10.45	Инфо топ, вијести
11.00	Зехра, серија
12.00	ТВ продаја
12.15	Агенција за СИС, серија
12.45	Браво шоу
13.45	ДНК
14.55	Његово величанство сендвич, кулинарски шоу
15.00	Мала невјеста, серија
15.40	Инфо топ, дневник 1
16.00	Његово величанство сендвич, кулинарски шоу
16.05	Жена која није могла да воли, серија
17.45	Укусно и забавно, кулинарски шоу
18.00	Инфо топ, дневник 2
18.50	Временска прогноза
18.51	БХ премијера
19.35	Мала невјеста, серија
20.00	Зехра, серија
21.00	Брачни судија
22.30	Амиии шоу, забавни програм
0.00	ФИЛМ 51. држава

ЕЛТА 1HD

7.00	Кафа у 5
7.45	Cover magazine
8.05	Вива пиљата
8.35	Вријеме је на мојој страни - свјетски рок
9.00	Храна и вино
9.30	Љубав, навика, паника, серија
10.00	Бандолера, теленовела
11.00	Мјешовити брак, серија
11.45	Широм свијета
12.15	Битанге и принцезе, серија
13.00	Бањалучка хроника
14.00	Почетници, серија
15.00	Вива пиљата
15.30	Острво корњача
16.00	Бандолера, теленовела
17.00	Кафа у 5
17.45	Битанге и принцезе, серија
18.20	Љубав, навика, паника, серија
18.50	Мјешовити брак, серија
19.40	Cover magazine
20.00	Усред сриједе, интервју
20.30	Омладински форум
21.00	Бандолера, теленовела
22.00	Почетници, серија
22.45	Вријеме је на мојој страни - свјетски рок
23.10	ФИЛМ
0.50	Усред сриједе, интервју
1.20	Cover magazine
1.10	Битанге и принцезе, серија

К3

9.00	Вијести
9.05	Хороскоп
9.10	Телешоп
9.25	Страсти, серија
10.20	Волим спорт, програм за дјецу
11.00	Зашто ископавати, документарна серија
12.00	Вијести

ОБН

6.20 Metajets
6.45 Wolverine and x-man
7.10 Оги и жохари
7.30 Chaotic
7.55 Jonny Test
8.15 Gerald McBoing Boing
8.40 Bunny Maloney
8.55 Каспер у школи страве
9.10 Нимболи
9.25 Metajets
10.00 Интернет магазин
11.00 Стол за 4
11.55 ОБН инфо
12.05 Интернет магазин
12.45 Нежељене, серија
13.40 Фантастик шоу
15.50 Дила, серија
16.30 ОБН инфо
16.35 Дила, серија
17.00 Стол за 4
18.00 Игра судбине, серија
18.50 ОБН инфо
19.15 Интернет магазин
20.00 Дила, серија
21.00 Вријеме освете, серија
22.05 Одбачена, серија
22.55 Нежељене, серија
23.50 Интернет магазин
0.10 Балкан астро центар
2.10 Астро
4.10 ОБН инфо
4.35 Чувари планете

БХТ1

6.45 Обалска стража, серија
8.15 Робиња Исаура, серија
9.15 Албанова планета Земља
9.20 Mini school
9.35 Бе Ха Те бебе
9.40 Плесна академија, серија
10.10 Нови клинци с Беверли Хилса, серија
11.00 Европа у фокусу
11.25 Мало среће
12.00 Дневник 1
12.25 Друштво знања
13.00 То је тај осјећај
13.30 Планета дрвећа
14.15 Нова авантура
15.15 Нови угао
16.15 Свјетско благо: Лалибела
16.30 БиХ данас
17.00 Евроимпулс
17.30 Mini school
17.45 Бе Ха Те бебе
17.50 Плесна академија, серија
18.15 Нови клинци с Беверли Хилса, серија
19.00 Дневник 2
19.35 Планета дрвећа
20.00 Османска времена, серија
21.00 Interview 20: Мухамед Бакаревић
22.00 Дневник 3
22.30 Рецепт за успјех
23.00 Димензија више
23.30 ФИЛМ На тајном задатку
1.00 Османска времена, серија

ТВ1

6.35 Свемир
7.05 Слатка бол, серија
7.50 Покрените тијело
8.15 Ружа, серија
9.05 Сјевер-Југ, серија
10.05 Свемир
11.00 Зашто ископавати
12.05 Ја бирам госте
13.30 Свемир
14.05 Слатка бол, серија
15.05 Зашто ископавати
16.00 Сјевер-Југ, серија
17.00 Вијести у 17
17.15 Анијела, серија
18.10 Ружа, серија
19.00 Дневник ТВ1
20.00 Анијела, серија
21.00 Вече са женама
22.40 ФИЛМ Дјеверуше под гасом
0.10 ФИЛМ Још једна година
2.10 Дневник ТВ1
3.00 Ноћни репризни програм

ХРТ1

6.55 Добро јутро, Хрватска
9.20 Бијела љепотица, теленовела
10.10 Традиције које спајају
11.00 Др Оз
12.00 Дневник 1
12.25 Боја страсти, теленовела
13.10 Сваки дан добар дан
13.40 Потрошачки код
14.10 Језик за свакога
14.25 Друштвена мрежа
15.35 Еко- зона
16.00 Што вас жуља?
16.30 Регионални дневник
17.00 Вијести
17.20 Хрватска уживо
18.00 Стипе у гостима, серија
18.35 Потјера, квиз
19.30 Дневник
20.05 Лото
20.15 Скитанције: Смарагдни кањон
21.05 Паралеле
21.55 Отворено
22.40 Одвјетничка елита, серија
23.45 ФИЛМ Кориолан
1.40 Репризни програм

ХРТ2

6.35 Лијени град, серија
7.00 Јухуху
9.00 Школски сат
9.30 Изазови
9.45 Школарци обавјештаџи, серија
10.15 Деграси, серија
10.40 Генерација Y
11.00 Направљено по мјери
11.20 Путовања жељезницом
12.00 Како уредити дом за продају?
12.50 Убиство, написала је, серија
13.40 Окус Гренланда
14.00 ФИЛМ Емина жеља
15.35 Кухајмо заједно
15.40 Рукомет - ЕП (ж)
17.10 Школски сат
17.40 Ни да ни не
18.30 Да, министре, серија
19.00 Tree Hill, серија
19.40 Укус Гренланда
20.10 Top Gear
21.05 Убиство, серија
22.05 ФИЛМ Ноћ и град
23.50 Завршни ударац, серија
0.35 Увијек је сунчано у Филаделфији, серија
0.50 Репризни програм

РТЛ

5.20 РТЛ данас
6.05 Све у шест, магазин
6.35 Вирус атак
6.50 Тенкаи витезови
7.20 ТВ продаја
7.35 ФИЛМ Lassie
9.25 ТВ продаја
9.40 Хитна служба, серија
10.40 Поморска патрола, серија
11.40 ТВ продаја
11.55 Поморска патрола, серија
12.55 Хитна служба, серија
13.50 Пет на пет, квиз
14.35 Ватре ивањске, серија
15.45 ФИЛМ Божић у Бостону
16.30 РТЛ вијести
16.45 ФИЛМ Божић у Бостону
18.00 Све у шест, магазин
18.30 РТЛ данас
19.10 РТЛ вријеме
19.15 Пет на пет, квиз
20.00 Ватре ивањске, серија
21.00 Три, два, један - пеци!
22.40 Др Хаус, серија
23.35 РТЛ вијести
0.00 CSI, серија
0.50 Хероји из страсти, серија
1.40 CSI, серија
2.30 Астро шоу
3.30 РТЛ данас

Кориолан је римски војсковођа и јунак, човјек тврдих ставова који се противи демократским промјенама чиме изазове против себе сиромашни римски народ. Политичким манипулацијама умјесто очекиваног мјеста конзула Кориолана протјерају из Рима. Да би се осветио, Кориолан се удружује чак и с личним непријатељем, Тулијем Ауфидијем те Кориоланова и Ауфидијева војска ускоро маршира према Риму.

Улоге: Ралф Фајнс, Церард Батлер, Брајан Кокс, Ванеса Редгрејв, Џесика Честејн

Режија: Ралф Фајнс

РТРС 23.25 Концерт, Карлос Сантана

РТС 2 19.55 Ватерполо: Партизан - Југ

12.05 ТВ Времеплов
12.10 Амор латино, серија
13.00 SMS Box, музички програм
14.00 Потез, политички магазин
15.00 Вијести
15.05 Зашто ископавати, документарна серија
16.00 Телешоп
16.15 Страсти, серија
17.15 Анијела, серија
18.15 Храна и вино, емисија за гурмане
18.45 Новости
19.30 Дневник РТС
20.00 Анијела, серија
21.00 ТВ ординација, емисија о здрављу
22.00 Новости 2
22.40 ФИЛМ Дјеверуше под гасом
0.15 Астрологија, закупљен термин
2.00 Ноћни програм

БЕЛ

6.55 Смисленице + Обичајни календар
7.00 Глас Америке
8.00 Дивљи свијет
10.00 Времеплов
10.10 Кухињица
10.35 Меридијанима, путопис
11.10 Волим спорт
12.15 Trend setter
13.00 Фарма
14.00 Кухињица
14.30 Меридијанима, путопис
15.05 Дивљи свијет
15.55 Луда кућа, серија
16.50 Бел гост
17.55 Битанге и принцезе, серија
18.30 Централни дневник
19.00 Агродан
19.15 IT Network
20.00 Лице нације
21.00 Слике живота: Малишани са Голије
21.05 Мобиле
21.30 Бел мозаик
22.00 Глас Америке
22.35 Битанге и принцезе, серија
23.25 Лице нације

НОВА

5.15 Дневник Нове ТВ
6.10 Нинџа корњаче
6.35 Slugterra
7.00 Monster high
7.25 Нинџа ратници, серија
7.55 Црна ружа, серија
9.10 Инспектор Рекс, серија
11.15 Заувијек сусједи, серија
11.55 Ин магазин
12.45 Инспектор Рекс, серија
14.45 Нинџа ратници, серија
15.15 Заувијек сусједи, серија
15.55 Куд пукло да пукло, серија
17.00 Вијести Нове ТВ
17.25 Ин магазин
18.15 Луд, збуњен, нормалан
19.15 Дневник Нове ТВ
20.05 Црна ружа, серија
21.05 Куд пукло да пукло, серија
22.05 Луд, збуњен, нормалан
22.45 Вечерње вијести
23.05 ФИЛМ Историја насиља
0.55 ФИЛМ Ћелија 2
2.35 Алкатраз, серија
3.20 Астро савјетник
4.20 Алкатраз, серија

••• Радио РС

6.00 Разбудилник
9.00 Вијести
9.05 Ризница знања
9.40 Вријеме је за спорт
10.00 Вијести
10.05 Саборник
11.00 Вијести
11.05 Заједнички талас
12.00 Подневне новости
12.25 Радио драма
13.00 Вијести
13.05 У ритму дана
14.00 Вијести
14.05 Свилен конац
16.00 Дневник
16.30 Музички интермецо
17.00 Вијести
17.05 Актуелности
18.00 Вијести
18.05 Мозаик радија РС
19.00 Вечерње новости
19.05 Заиграјмо, запјевајмо
20.00 Добро вече, човјече
21.00 Вијести
21.05 Ризница знања
21.40 Староградска музика
22.00 Хроника дана
22.15 Најсвјетлије странице умјетничке музике
23.00 Вијести
23.05 Кад сам био млад
0.00 Поноћне вијести
0.05 Ноћни програм
2.05 Саборник
3.05 Ноћни програм

Jet set

Клуниијева жена најутицајнија на свијету

Барбара Волтерс, чувена америчка новинарка, за најфасцинантнију личност 2014. године прогласила је Амал Клуни.
Волтерсова је изјавила да је Амал сада популарна колико и Џеки О, принцеза Дајана или Кејт Мидлтон.
- Амал је веома успјешна, прелијепа и занимљиво је што малтене нико није љубоморан на њу. Вјеровато зато што, попут Клуниија, нико од нас не може да одоли савршенству или што нам даје наду да за свакога од нас негдје тамо постоји особа по нашој мјери - закључила је Волтерсова.

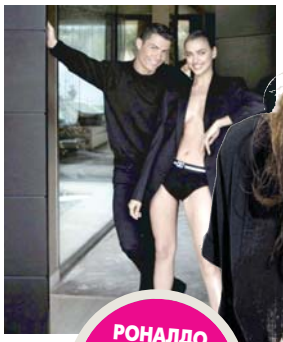

Роналдо: Ирина краде моје гаће

РОНАЛДО ДЕМАНТОВАО ДА СЕ УСКОРО ЖЕНИ

Фудбалер Реал Мадрида Кристијано Роналдо у интервјуу за шпанске медије открио је занимљив детаљ о интимној вези са прелијепом манекенком и супермоделом Ирином Шајк.

Фудбалер и манекенка су у вези још од 2010. године, али се у јавности ријетко појављују заједно због својих успјешних каријера и претрпаног распореда.

Због тога и ријетко говоре за медије. Ипак, Роналдо је открио занимљив интимни детаљ о лијепој Рускињи.

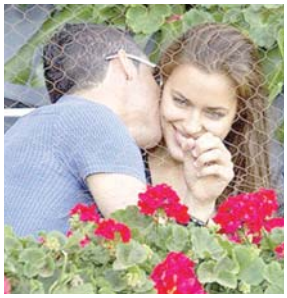

- Ирина краде моје гаће. Недавно сам погледао у њен ормар и био је препун мојих гаћа. То ми је било смијешно, али и слатко - рекао је Роналдо.

ПРОНАШАО СВОЈ ВЕШ У МАНЕКЕНКИНОМ ОРМАРУ

У медијима су се недавно појавили написи да овај славни пар ускоро планира да стане на луди камен.

Међутим, славни фудбалер је демантовао трачеве да он и Ирина ускоро планирају вјенчање.

- Оно што могу да вам кажем је да смо јако срећни. Ипак, још не размишљамо о браку, али то нам је негдје у будућности у плану. Полако, све у своје вријеме - закључио је популарни фудбалер који није скидао заљубљени осмијех с лица.

TOP story

Бијонсе и Џеј Зи оптужени за плагијат

Моника Мицура тужила је америчку пјевачицу Бијонсе зато што је искористила дјелић њене пјесме за увод у хит "Drunk in Love".
Она тврди да су Бијонсе, њен супруг Џеј Зи и продуцент Тимбеленд искористили њену фолк пјесму коју је снимила 1995. године за првих 13 секунди хита "Drunk in Love".
Наиме, она тврди да су њену пјесму "Bajba, Bajba Pelem" дигитално измијенили у ауто-тјун верзији и илегално искористили. Она је у својој тужби навела да је Бијонсе промијенила њену пјесму у безнадежно "евоцирање еротског садржаја уклопљеног са сексуалним стиховима".
Моника такође тражи да суд донесе одлуку којом ће бити забрањено да било ко изводи ову верзију пјесме.
Да ли је заиста у питању плагијат и шта на ове оптужбе има да каже славни пар Бијонсе и Џеј Зи, остаје да се види у наредним данима.

Луда планета

Слон који скупља смеће

Да припитомљене дивље животиње и те како могу бити послушне, доказ је један слон који је научио да вриједно скупља сурлом смеће по дворишту и одлаже га у корпу за отпатке.
Доказ за то је видео-клип који је неко снимио и поставио на "Јутјуб". На клипу се види како слон уопште није у зоолошком врту, већ у дворишту приватне куће, а његова "способност" скупљања смећа, и те како помаже његовом власнику у одржавању дворишта.

Мачка се сакрила у фрижидер

Мачка које је снимљена у једној продавници на аеродрому у Владивостоку, појела је морске плодове у вриједности од неколико стотина долара.
Продавцу у овој радњи сигурно није било свеједно када је затекао мачку у расхладној витрини, како се слади морским плодовима. Када је снимаатељ поставио "Јутјуб" видео на интернет, мала изјелица је постала врло популарна и многи се распитују како да је удоме.

"Гласова" Андроид апликација

СКЕНИРАЈТЕ КОД МОБИЛНИМ ТЕЛЕФОНОМ

ISSN 1840-1155

Сриједа,
17. децембар 2014.

Број 89
Година I

БЕСПЛАТАН ПРИМЈЕРАК

www.oglas-glas.com

Оглас

Произведено У СРПСКОЈ
наше је БОЉЕ

ROYAL AM
salon kupatila
TERMOTEHNA BL
Pilanska b.b. (u Banjalučkom sajmu)
78000 Banja Luka
Maloprodaja: 00387 51 324 981
Kod nas je moguće kupovati karticama Fonda solidarnosti za obnovu RS!

ZDRAVSTVENA USTANOVA
APOTEKE BILJANA
BANJA LUKA
"BILJANA 1"
Banja Luka, Bana Lazarevića 3, tel/fax. +387 51 349 070
"BILJANA 2"
Banja Luka, Zmaj Jovina 18, tel: +387 51 221 090
"BILJANA 3"
Banja Luka, Svetozara Markovića 5c, tel: +387 51 260 222
Radno vrijeme: 7⁰⁰-21⁰⁰; nedjeljom 8⁰⁰-17⁰⁰

praonica veša
BIANCO & NERO
Jovana Dučića 23a
(u krugu "Čajevca")
preuzimanje veša 051/214-882
pranje • sušenje • peglanje • pakovanje
vraćanje veša na vašu adresu

SIM IMPEX
www.simimpex.com
- auto dijelovi
- auto oprema
- auto kozmetika
za sve marke automobila
Banja Luka • Istočno Sarajevo • Trebinje
Prnjavor • Gradiška
Veleprodaja: 051 389 520 • Maloprodaja: 051 328 300
Za sigurnu i udobnu vožnju!

JELENA®
BOLNICA ZA GINEKOLOGIJU I AKUŠERSTVO
PORODILIŠTE
PEDIJATRIJA-NOVO!
HIRURGIJA
ŠKOLA ZA TRUDNICE
PSIHOFIZIČKE PRIPREME ZA BUDUĆE MAME I TATE
(porođaj, dojenje i roditeljstvo)
Jovana Dučića 47, 78000 Banja Luka Tel.: +387 51 324 310 Fax: +387 51 324 312 E-mail: info@jelenamedico.com

PARKELJ
Linde Material Handling
OVLAŠTENA PRODAJA I SERVIS LINDE VILJUŠKARA ZA BOSNU I HERCEGOVINU
- LINDE VILJUŠKARI (novi-polovni)
- TAB baterije za sve tipove viljuškara
- RADER VOGEL točkovi (viljuškari, sve vrste kolica, platformi).
- SERVIS, PRODAJA. REZERVNI DIJELOVI
- GUME ZA VILJUŠKARE
Sarajevo 033/433-116
Banja Luka 051/585-200
info@parkelj-linde.com
www.parkelj-linde.com

GARANCIJA
MESNICE kod LAZE
KVALITETA

15 godina
Yes RADIO
tel.: 051/331-874

salon ljepote i zdravlja
Saten SPA
Hotel "PALAS" (suteren)
Banja Luka
066 777 622
051 218 723
e-mail: beatycentarsaten@gmail.com
Saten Spa

krčma VOŽD
najjeftinije pečenje u gradu
Voždovačka 29 (Rosulje) Banja Luka
tel : 051 303 888, mob: 066 222 963
www.glassrpske.com

Sa nama je ukusnije
garancija kvaliteta
roštiljnica Biljana
Tel: 051/466-666
051/461-600
051/305-400
roštilj na žaru
najukusniji banjalučki ćevap u gradu
plata Biljana
eko pakovanje
kućna dostava
MI VAM ŠTEDIMO VREME
466-666

NEZAVISNE NOVINE štamparija
Adresa: Mahovljani bb
Telefoni: 051 582-500, 582-515, Komercijalni sektor: 051 582-507, 582-508
E-mail: nn_stamparija@teleklik.net

ZU BOLNICA IZ HIRURŠKIH OBLASTI LAGANIN
SPECIJALISTIČKI PREGLEDI
Laboratorijski nalazi
Ultrazvučni pregledi
Operativni zahvati
Ginekološki
Hirurški
Internistički
Urološki
Dermatološki
Estetske operacije
Sime Matavulja 11, 78000 Banja Luka
Tel. 051/216-462, 214-036, 065/538-169
e-mail:bolnica.laganin@gmail.com
web: www.laganin.com

КУЋЕ

ПРОДАЈА

Лазарево, почетак, уређено земљиште, 775 м², са кућом П+1 од 200 м², састоји се од два стана која могу функционисати као цјелина и одвојено, централно гријање, цијена 250.000 КМ, тел. 0038765662836

Продајем код парка "Младен Стојановић" приземну кућу, 500 м² земљишта, предвиђена изградња објекта П+2+М, 280.000 КМ, тел. 0038765662836

Продајем кућу у приградском насељу Барловци, 10 км од центра Бањалуке, папири 1/1, мирно мјесто и близу све што је потребно за живот, e-mail: josipanusic@hotmail.com, тел. 0046704234859

Продајем кућу у Јасеновим Потоцима површине 100 м², с вођњаком и десет дунума земље. Кућа има воду, струју и гријање. Цијена 20.000 КМ, тел. 050/480-712

Продајем кућу и плац 730 м², ул. Милана Бранковића 49, Бањалука, тел. 065/096-547, 051/212-771

Продајем кућу са два одвојена тособна стана у ужем центру Бањалуке, 1/1, повољно, тел. 051/216-067

Продајем кућу 9х10, новоградња, приземље пословни простор, спрат и поткровље станови, тел. 051/317-719

Продајем кућу на атрактивној локацији у Добоју, тел. 051/318-028

Продајем кућу на Петрићевцу, изнад школе, спратница, 200 м² стамбеног простора на 600 м² плаца, централно, ограђено, са погледом на град, папири уредни, цијена по договору, тел. 051/355-066

Продајем кућу са два двоипособна стана и 500 м² земље у Лазареву, није поплављена, тел. 051/371-122

Продајем старију кућу (подрум, струја, вода), 21 дунум обрадиве земље, три дунума шуме, 1/1, повољно, село Кијевци, општина Градишка, тел. 051/371-200

Продајем нову кућу, на спрат, са пословним простором у Бањалуци, грађевинска и употребна дозвола, све 1/1, тел. 051/380-798

Продајем кућу у Бањалуци, са додатним плацем од 350 м², са свим папирима, 1/1, тел. 051/429-502

Продајем кућу високу приземницу, са дворишном, гаражом и земљиштем од 1.000 м², ул. Старог Вујадина 23, Лакташи, тел. 051/533-086

Продајем усељиву кућу, приземље и спрат са земљом 1.885 м², ул. Младена Стојановића 123, Челинац, може се видјети сваки дан, тел. 051/553-924

Продајем кућу са окућницом (свињац, кокошињац, сушница, помоћни објекат, башта, вођњак) у Јаблану (Трн) или мијењам за стан у Бањалуци, цијена 120.000 КМ, тел. 051/585-291

Продајем усељиву кућу спратницу са 1.000 м² окућнице, повољно, Благовац 1, Вогошћа, код Сарајева, тел. 061/565-899

Продајем кућу и могућа још једна са мало улагања и дворишним објектом 25х4 у Чокорима, може замјена за нови стан да буде преко 100 м², тел. 063/663-051

Продајем кућу са 220 м² корисне површине, са помоћним зградама од око 80 м² корисне површине у Алексинцу, ул. Светозара Драгичевића, укњижена, струја, вода, телефон, канализација, два одвојена струјомјера, три терасе, плац седам ари, тел. 064/335-8420

Продајем кућу 48 м² са окућницом, 9.000 м² обрадиве земље, све у комаду, вода, струја у Чокорима, Бањалука, тел. 065/200-279

Продајем кућу у ул. Јовице Савиновића, Петрићевац, три стана, плац од 500 м², тел. 065/202-446

Продајем кућу са дворишном зградом и 808 м² земље, крај главне улице, или мијењам за стан уз доплату, ул. Шарговачка 151, Шарговац (Српски Милановац) - Бањалука, тел. 051/380-135, 065/265-932

Продајем двије куће у центру, дозвољена градња, тел. 065/291-076

Продајем или мијењам усељиву недовршену кућу у Јаблану за мањи стан у Бањалуци уз договор, тел. 065/297-732

Продајем кућу 9,5х8,5 м, нова градња, са објектима и четири дунума земље, асфалт, вода, струја, телефон, близу сточне пијаце у Новој Тополи, цијена 71.000 КМ, тел. 065/363-252

Продајем кућу у Лазареву, стамбена 56 м², дворишна 22 м², вођњак, двориште 265 м², цијена 100.000 КМ, ул. Милана Цвијетића 6, тел. 051/253-823, 065/401-340

Продајем нову кућу у Бањалуци, ул. Јована Цвијића 46, са два тособна стана, производним простором, гаражом, плац 500 м², власник, тел. 065/418-777

Продајем кућу, 140 м², на атрактивном плацу од 640 м², преко пута Клиничког центра, ул. Ј. Рашковића, Приковац, тел. 065/421-795

Хитно продајем кућу у Драгочају, дуплекс 7х9,5, са два двособна стана и два подрума, кућа је усељива и близу школе, цијена 25.000 евра, фиксно, тел. 065/458-621

Продајем кућу (приземље, спрат, поткровље) на Лаушу на главној улици код "Тиско" пумпе, тел. 065/497-846

Продајем кућу 9х8, гаража 6х3, дворишна зграда 8х4 м, у Бањалуци, ул. Крајишких бригада 141, одмах усељива, папири уредни, цијена повољна, тел. 065/528-263

Продајем кућу у Слатини, код бање, три етаже преко 100 м², вода, струја, асфалт, вођњак, два дунума земље, тел. 065/528-399

Продајем кућу у улици Кнеза Милоша 39, Лазарево. Приземље продајни простор од 100 м², спрат канцеларијски простор од 110 м², други спрат стан од 110 м², на плацу од 1.000 м², дозвољена градња нове куће истих димензија, тел. 065/529-471

Продајем кућу са 3,5 дунума земље и 1,5 дунума шуме, у Гламочанима, надвожњак крај "Робота", тел. 065/560-345

Продајем кућу у Мотикама, четири километра од кружног тока, кућа од 75 м² на плацу од 577 м², папири 1/1, има грађевинска дозвола, цијена 62.000 КМ, може замјена за стан, тел. 065/561-209

Продајем кућу са пратећим објектима близу Градишке, тел. 065/566-576

Продајем старију кућу са пратећим објектима, Рамићи, Бањалука, са 19 дунума земље и седам дунума шуме, струја, вода, асфалт, цијена 200.000 КМ, тел. 065/569-294

Продајем приземницу кућу 9х7 м, на плацу 416 м², струја, градска вода, канализација, асфалт, Рамићи-Бањалука, тел. 065/569-294

Продајем кућу 12х10, П+1+М, на Ребровцу у Бањалуци, папири уредни, погодна за канцеларије, цијена 200.000 КМ, тел. 065/569-294

Бањалука, Драгочај, продајем кућу са осам дунума земље, цијена 35.000 КМ, струја и властита вода, тел. 065/569-294

Продајем кућу са осам дунума земље, цијена 35.000 КМ, струја, властита вода, Драгочај - Бањалука, тел. 065/569-569

Продајем повољно кућу, локал и дворишну, ул. Змај Огњеног Вука, Лазарево, тел. 065/591-823

Продајем кућу у Трну, двоетажна, са 500 м² земље, тел. 065/601-772

Продајем кућу на Петрићевцу, ул. Његошева, са 500 м² плаца, има два стана, један стан 48 м², а на спрату 80 м², плус приземље пословни простор од 30 м², уредни папири, тел. 065/601-772

Продајем двије тотално сниране куће, гаража, ограђено, са плацем од 3.500 квадрата, близина петље, асфалт до куће, струја, вода, одмах усељиво у улици Благоја Паровића, тел. 065/636-545

Продајем кућу на спрат са два стана по 80 м², одвојени улази, с двориштем, гаражом, почетак улице Јовице Савиновића или мијењам за мањи стан уз договор, хитно и повољно, тел. 065/636-545

Продајем кућу, 50 м² стамбеног простора, санирана, са двориштем 120 м², у улици Гаврила Принципа. Хитно, тел. 065/636-545

Продајем кућу у Лазареву са пословним објектима, 1.200 м² земље, тел. 051/355-180, 065/652-344

Продајем кућу 225 м² са 456 м² окућнице на Петрићевцу или мијењам за стан уз доплату, тел. 051/355-180, 065/652-344

Продајем кућу приземницу 72 м², са помоћним објектом, на плацу од 500 м², ул. Раковачких рудара 5, власништво 1/1, цијена по договору, тел. 065/683-125

Продајем кућу са дворишним објектом и окућницом 869 м², ул. Вида Ђежића 4, Бањалука, повољно, тел. 051/424-979, 065/683-440

Продајем недовршену кућу у Борику, 366 м² стамбеног простора и 400 м² окућнице, тел. 065/685-800

Продајем нову кућу на Петрићевцу, 9х10 са 474 м² окућнице, тел. 065/685-800

Продајем кућу П+1+М, ул. Крајишких бригада код пасареле, тел. 065/685-800

Продајем двије куће на плацу од 1.100 м² у близини "Мај-веја", повољно, тел. 065/685-800

Продајем стару рушевну кућу са окућницом од 15 дунума земље, власник 1/1, струја, асфалт пет метара од куће, Чесма, цијена 60.000 КМ, хитно, тел. 065/687-851

Продајем усељиву кућу - дуплекс величина 13х11 (П+1+1) са гарсоњером у поткровљу, локал у приземљу са централним гријањем, плац 500 м², Бањалука, ул. Јовице Савиновића 101, тел. 065/696-353

Продајем кућу у Прњавору, ул. Гаврила Принципа 26, П+П+С, централно гријање, кабловска, интернет, двије терасе, виноград, може замјена за слично на мору или у Бањалуци, тел. 051/436-711, 065/751-072

Продајем кућу са локалом на доброј локацији, власништво 1/1, цијена по договору, тел. 065/334-599, 065/775-762

Продајем нову кућу са локалом на доброј локацији, Ерцег, Рибник, власништво 1/1, цијена по договору, тел. 065/344-599, 065/775-762

Продајем двије куће, плац 600 м², Приковац, ул. Јована Рашковића, цијена 350.000 КМ, тел. 065/788-215

Продајем кућу у Кулањима, 9х7 м, П+М, у близини школе, приземље у потпуности опремљено, спрат уз мало улагања, цијена 58.000 евра, тел. 051/922-778, 065/794-304

Продајем започету кућу са високим приземљем, плац 1.000 м², Приковац, цијена 63.000 КМ, тел. 051/922-778, 065/794-304

Продајем кућу на Петрићевцу, тел. 065/814-110

Продајем двоспратну кућу са два пословна простора, 10 дунума земље и 10 дунума шуме код "Петог неплана", цијена 100.000 евра, тел. 065/405-234, 065/828-233

Продајем кућу 100 м², новоградња, и викендицу 40 м², све на 429 м² плаца, Буквалек, 10 км од центра Бањалуке, вода, струја и телефон, тел. 065/836-868

Продајем кућу у Новој вароши, ул. Паве Радана 19, плац 415 м², тел. 065/849-110

Продајем недовршену кућу са регистрованим пословним простором са употребном дозволом у Босанском Петровцу (кућа код полицијске станице), повољно, тел. 065/868-989

Продајем нову кућу 8х10 на плацу 1.516 м², код "Робота", Гламочани, хитно, тел. 065/912-645

Продајем кућу или дио куће у Дервишима, укупно 105 м² и плац од 300 м², цијела је 56.000 КМ а половина 25.000 КМ или мијењам за гарсоњеру у Борику, тел. 065/941-496

Продајем усељиву кућу у Бањалуци, може замјена за стан уз договор, тел. 051/463-932, 065/972-569

Бакинци, продајем кућу под кровом, 10х9 м, П+1, на 3.650 м² земљишта, уз асфалт, два километра од александровачке петље, цијена фиксна 50.000 КМ, тел. 065/979-003

Продајем кућу са пословним простором, 4.220 м² земље, 1/1, са дозволом, Мишин Хан, тел. 066/063-560

Продајем кућу на Петрићевцу, Његошева улица, 500 м² плац, уредни папири, тел. 066/130-333

Продајем кућу у Блашку, новоградња, и 500 м² плаца, тел. 066/130-333

Продајем кућу 10х11,50 м на плацу од 2.200 м² у Кључу, Реизовићи, тел. 066/130-333

Продајем кућу 10х8,5 м, ул. Досте Протић у Јаблану, тел. 066/130-333

Продајем кућу у Трну, тел. 066/130-333

Продајем или мијењам кућу за стан на Петрићевцу, ул. Његошева са 500 м² плаца, тел. 066/130-333

Продајем кућу спратницу код Гимназије, 11х10, плац 250 м², усељива, цијена 250.000 КМ, тел. 066/205-505

Продајем кућу на Лаушу, ул. Карађорђева, близу школе, приземље, плус спрат, плус поткровље, плац 500 м², 230.000 КМ, тел. 066/205-505

Хитно и повољно продајем кућу, четири километра од центра Бањалуке, тел. 066/235-240

Продајем или мијењам за стан кућу, 80 м², на плацу 500 м², ул. Српских рудара 56, Лауш, тел. 066/256-161

Продајем кућу на 1.080 м² плаца, дозвољена градња зграде По+П+3+М, може замјена за станове, тел. 066/280-130

VOICE PLANET d.o.o.
boje i lakovi za drvo
BOJAN STOJANOVIĆ
direktor
78000 Banja Luka
Knjaza Miloša 92,
tel. +387 51 371 740
065 569519
mbstojanovic@gmail.com
www.milesibih.com
milesi
wood coatings

Продајем кућу приземницу, 72 м² на 2.300 м² земље, власник 1/1, вода, струја, пут и воћњак, цијена 15.600 евра, на подручју Карановца, тел. 066/454-357

Продајем недовршену кућу у Дракулићу, цијена по договору, тел. 051/381-441, 066/600-416

Продајем кућу (девастирана) и 6,5 дунума земље поред магистралног пута Бањалука - Приједор, папири уредни, цијена 50.000 КМ, тел. 066/626-734

Продајем усељиву кућу приземницу у Бањалуци, ул. Краља Петра Другог 148, на плацу од 400 м² (преко пута црвених зграда), уредни папири, тел. 066/671-059

Продајем кућу приземницу, воћњак, земља и шума, све на 12 дунума, повољно, 25.000 КМ фиксно, Вуковић, Мишин Хан, тел. 066/675-183

Продајем кућу 9x8 м на плацу од 724 м², ул. Душана и Владе Копање 28 А, Лауш, цијена 57.000 КМ, тел. 066/675-783

Продајем кућу у Градишци са пословним и стамбеним простором, на одличној локацији, Поткозарска улица, тел. 066/725-673

Повољно продајем старију кућу са пратећим објектима у Трну, близу језера, тел. 051/218-709, 066/747-109

Продајем кућу на спрат 100 м² + кућа под првом плочом, све заједно 120 м² или мијењам за једнособан стан, ул. Орловачки пут бб 2,5 км од центра, тел. 066/877-832

Продајем кућу спратницу или мијењам за стан, цијена 650 КМ/м², Орловачки пут бб, Бањалука, тел. 066/877-832

Продајем спрат куће, 100 м², у Приједору, Козарска 54, на плацу од 375 м², приземље пословни простор, тел. 065/922-499, 066/942-194

Продајем кућу са централним гријањем у Слатини, тел. 066/943-110

КУПОВИНА

Купујем кућу пет км од центра Бањалуке, новије градње, тел. 065/363-252

ЗАМЈЕНА

Мијењам усељиву кућу у Бањалуци за стан уз договор, тел. 051/463-932, 065/528-247

Мијењам кућу на Црногорском приморју за стан у Бањалуци, уз договор, може и продаја, тел. 051/463-932, 065/528-247

Мијењам кућу у Трну за мањи стан до 50 м² уз доплату у Бањалуци, кућа има уредне папире, тел. 065/601-772

Мијењам или продајем кућу у Слатини са 24 дунума земље и шуме за стан у Бањалуци, тел. 065/862-649

Мијењам кућу у Приједору на Уријама, код ОШ "Петар Кочић", 122 м², папири уредни, за једноипособан или једнособан стан у Бањалуци, тел. 052/482-677, 065/984-818

Мијењам кућу на Петрићевцу за стан уз доплату, за старију особу, ул. Његошева и 500 м² плаца, тел. 066/130-333

Мијењам кућу са централним гријањем, у Слатини, за стан у Бањалуци, тел. 066/943-110

ИЗДАВАЊЕ

Издајем приземље куће, тел. 051/385-570

Издајем намјештену кућицу на транзиту код жуте жељезне пасареле, тел. 065/224-551

Издајем повољно намјештену кућу у Мотикама, висока приземница, по могућности за двије старије особе, тел. 051/465-210, 065/300-365

AUTO ŠKOLA VOLAN
ANKE DRAKULIĆ 4 B. LUKA
051 219 106
065 528 456
e-mail: volanbl@teol.net
www.autoskolavolan.com
TEL./FAX 051 215 493
Auto škola Volan

Издајем намјештену кућу са двориштем, у ул. Цара Константина Великог 14, близу "Житопродукта", погодна за породицу и за раднике, тел. 065/510-568

Издајем полунамјештену кућу у Трну, тел. 065/914-747

Издајем кућу са окућницом у Врбашкој, прије скретања на аутопут, тел. 051/385-848, 065/986-007

Издајем кућу 12x9 са гаражом и оставом, ул. Жарка Згоњанина 23, Кочићев вијенац код "Космоса", тел. 066/114-091

Издајем или продајем кућу у дуплексу, модерно грађена, са централним гријањем, гаражом, у Лазареву, тел. 066/292-575

Издајем намјештену кућу, евентуално продајем, на атрактивној локацији, цијена по договору, тел. 066/292-575

Издајем стан у кући са два улаза, ул. Његошева, Петрићевац, кућа није намјештена, цијена 200 КМ, газде у Њемачкој, тел. 066/304-306

Издајем или продајем намјештену кућу у дуплексу са гаражом и централним гријањем, цијена по договору, тел. 066/922-575

ПОТРАЖЊА

Озбиљна трочлана породица тражи стан или кућу на чување, намјештену, од Бањалуке до Лакташа, тел. 065/227-250

ВИКЕНДИЦЕ

ПРОДАЈА

Продајем викендицу дрвену, њемачке производње, цијена по договору, тел. 051/460-698

Продајем викенд кућу у центру Челинца, атрактивна локација, може замјена за једнособан стан или гарсоњеру у Бањалуци, плац 550 м², струја, вода, канализација, асфалт, посједујем пројекат са рјешењем за проширење, тел. 051/462-416, 065/389-259

DEAMEDICA
SPECIJALISTIČKI ZDRAVSTVENI CENTAR
Pave Radana 57
78000 Banja Luka
Telefoni: 051 / 309 222, 309 224
Telefon / Fax: 051 / 309 221

POSLOVNA JEDINICA
MEDICINSKA ELEKTRONIKA
Vuka Karadžica 6
78000 Banja Luka
Telefon: 051 / 241 222, 215 204
Fax: 051 / 241 233

PRIDRUŽITE SE
PRAVOM TIMU!

Poštovani sugrađani,

Obavještavamo Vas da je od 1. oktobra do 31. decembra 2014. godine otvoren proces registracije kod timova porodične medicine. U tom periodu svaki građanin ima pravo da izabere ili promijeni doktora porodične medicine po svom izboru.

Ukoliko nemate porodičnog doktora ili želite da ga promijenite, učinite to na vrijeme i registrujte se u naše timove porodične medicine.

ODABERITE NAJBOLJE ZA SEBE I SVOJU PORODICU!

PEDIJATRIJSKA AMBULANTA

Dragi roditelji,

U okviru Zdravstvene ustanove «Deamedica» iz Banjaluke, u novoj poslovnoj jedinici «Medicinska elektronika», radi specijalistička **pedijatrijska ambulanta**, koja za djecu registrovanu u svom timu pruža besplatnu zdravstvenu zaštitu, uz ovjerenu zdravstvenu knjižicu.

Ona obuhvata savjetovalište za djecu starosti do godinu dana, pregled zdrave i bolesne djece starosti do 7 godina, pregled pred vakcinu, pregled za upis u vrtić...

U brigama i radostima sa Vašim djetetom niste sami. Mi smo tu da Vam pomognemo.

U toku je registracija djece u naš pedijatrijski tim. Registrujte Vaše dijete i postanite dio našeg tima!

STANOVI U IZGRADNJI U BORIKU!

- Lamela 4 - 25 stanova, poslovni prostori i garažna mjesta
- Lamela C1 - 29 stanova, poslovni prostori i podzemne garaže

LOKACIJA

Banja Luka, naselje Borik, ulice Vrbaski put i Milana Kranovića.

Udaljenost od rijeke Vrbas i Univerzitetskog kampusa 300 m, udaljenost od strogog centra grada cca 1.100 m.

Izuzetno mirna lokacija blizu centra grada, povoljne dispozicije zbog blizine Univerziteta, škole i obdaništa.

KREDITIRANJE

Mogućnost kupovine stanova putem kredita bez učešća - IRB RS, Sberbank, Mf Banka, NLB Razvojna banka i Unicredit banka. Obezbjeđenje je hipoteka nekretnina koja se kupuje.

Zgrade posjeduju gradsko grijanje, optiku fiber to home, lift, podzemnu garažu...

ZAVRŠETAK GRADNJE - JUL 2015. Više informacija na: **www.geacompany.com**

Cijene od 2080 do 2180 KM/m2

Odobravamo posebne popuste za kupovinu stanova i lokala u predprodaji

Investitor: GEA COMPANY doo, Banja Luka
ul. Subotička bb, telefoni: +387 (0)66 119 409, +387 (0)65 900 607
E-mail: info@geacompany.com

GEA company d.o.o.

Продајем викендицу у Слатини, Мало Блашко, тел. 065/512-708

Продајем викендицу спратницу 7х5 и гаражу 6х4 на шест дунума земље, тел. 065/514-837

Продајем викендицу у Лакташима, 700 метара од базена изнад аутопута, тел. 065/541-888

Продајем викендицу у Чардачанима, нова чврста градња, вода, струја, цијена повољна, тел. 065/966-808, 065/581-773

Продајем монтажну викендицу у Драгочају, Страњани бб, повољно, тел. 065/613-510

Продајем викендицу и 1.500 м^2 плаца (воћњак) у Ријечанима код Лакташа са грађевинском и урбанистичком дозволом, папири 1/1 уредни, хитно, тел. 065/636-545

Продајем викендицу и 1.600 м^2 земље, јефтино, тел. 065/673-621

Продајем викенд кућу у Мишином Хану, 20 км од центра Бањалуке, на плацу од 1.000 м^2, тел. 065/746-295

Продајем викендицу у Петошевцима, општина Лакташи, 8х6, доњи спрат опремљен, горњи није, реновирана, укњижена, цијена 48.000 евра, тел. 051/922-778, 065/794-304

Продајем викендицу - кућу у Шушњарима са четири дунума баште - земље, тел. 065/797-368

Продајем викенд кућу 8х8 метара на Крчмарицама, три дунума земље под воћем, вода, струја, асфалт, повољно, тел. 066/449-683

Продајем викендицу 42 м^2 са два дунума земље, базен кишнице, воће, ограђено, Бошковићи - Алексићи, општина Лакташи, тел. 051/457-103, 066/683-034

Продајем викенд кућу на Крчмарицама, осам километара од Бањалуке, идеално за становање, бизнис и активан одмор, чврста градња, 180 м^2, са три мокра чвора, вода, струја, воћњак, 2.300 м^2 земље, тел. 066/876-324

ИЗДАВАЊЕ

Издајем викендицу у Кнежеву, четири лежаја, седам дана 200 КМ, тел. 065/811-058

СТАНОВИ

ПРОДАЈА

Продајем стан, 54 м^2, са двије спаваће собе, четврти спрат, код Економске школе, цијена 110.000 КМ, тел. 0038765662836

Продајем двособан стан, 53 м^2, полусутерен, код Напријеловог стадиона, цијена 70.000 КМ, тел. 0038765662836

Продајем трособан стан, 64 м^2, први спрат, код дворане "Обилићево", цијена 125.000 КМ, тел. 0038765662836

Продајем двособан стан, трећи спрат, дијелом поткровље, почетак Борика изнад "Цириха", цијена 125.000 КМ, тел. 0038765662836

Продајем стан у Козарској улици, 68 м^2, први спрат, двије спаваће собе, двије терасе, цијена 120.000 КМ, укњижена гаража у дворишту зграде 15.000 КМ, тел. 0038765 662836

Продајем стан 76 м^2 у Бањалуци, први спрат, центар, Булевар цара Душана, цијена по договору, тел. 051/218-544

Продајем двособан стан у Борику, тел. 051/253-593

Продајем или мијењам стан у строгом центру Сарајева за Бањалуку, звати од 16 до 20 часова, тел. 051/318-028

Продајем двособан стан у центру Зенице, насеље Кинески зид, десети спрат, близу свих важнијих институција у граду, 63,24 м^2 или мијењам за одговарајући у Бањалуци, цијена 73.000 КМ, тел. 061/707-601

Продајем стан 40 м^2, ул. Првог батаљона, тел. 062/707-101

Продајем гарсоњеру од 25 м^2, нова, намјештена, у центру Игала, 200 м од плаже, тел. 065/169-551

Продајем трособан стан, 86,77 м^2, а може и замјена за једнособан, Старчевица, Бањалука, тел. 051/437-043, 065/191-858

Продајем трособан стан у Обилићеву, тел. 051/463-693, 065/206-675

Продајем стан у Пули, 30 м^2, ужи центар, цијена 32.000 евра, тел. 00385/98972-4888, 065/217-039

Продајем трособан стан у Борику (92 м^2) или мијењам за двособан, тел. 065/262-917

Продајем двособан стан у центру града, 58 м^2, други спрат, тел. 065/277-647

Продајем двособан реновиран стан, 56 м^2, са намјештајем, тел. 065/279-000

Продајем стан 83 м^3, други спрат, високи строп, Алеја св. Саве, тел. 065/291-076

Продајем четворособан стан, 100 м^2, други спрат, центар, тел. 065/291-076

Продајем двособан стан, 64 м^2, IV спрат, у Бањалуци, ул. Симе Миљуша, цијена 90 000 КМ, тел. 065/299-735

Продајем комфоран двособан стан 64 м^2, приземље, насеље центар, "Крајина" у Гундулићевој 82. У цијену улазе: уградни плакари, висећа кухиња. 130.000 КМ, тел. 065/305-800

Продајем стан 84 м^2 или мијењам за мањи уз доплату, Росуље, тел. 065/311-801

Продајем стан 57 м^2, осми спрат, Борик, ул. Живојина Мишића 55, 40.000 евра, тел. 065/335-432

Продајем повољно стан у Хрватској, Сесветски Краљевац, насеље Ивер, 50 м^2, стар три године, тел. 051/460-101, 065/398-605

Продајем дуплекс бараку, 58 м^2, ул. Мајковачка бб, тел. 051/302-405, 065/413-507

Продајем двособан стан 57 м^2 у Борику, ул. Живојина Мишића, цијена 45.000 евра, или мијењам за мањи до 35 м^2 уз доплату, тел. 065/419-294

Продајем или мијењам трособан стан, 86 м^2, могу два мања или један мањи уз доплату, Обилићево, Бањалука, тел. 065/477-677

Продајем двособан стан 47 м^2, у Лакташима, цијена 53.000 КМ, тел. 065/484-504

Продајем нову гарсоњеру у Малбашићевим зградама у Новој вароши са гаражним мјестом, може замјена за Црногорско приморје, тел. 065/497-846

Продајем нов трособан стан 67 м^2, ул. Скендера Куленовића, преко пута "Гласа Српске", квалитетна градња, тел. 065/497-846

Продајем једноипособан стан 33 м^2 (39 м^2), комплетно реновиран, други спрат, ул. Јосипа Јанчића, цијена 65.000 КМ, тел. 065/497-846

Купујем трособан стан у Бањалуци, тел. 065/497-846

Продајем нов двособан стан 63 м^2, нов трособан стан 78 м^2 и нов четворособан стан 89 м^2 у Новој вароши, могућност куповине гаражног мјеста, тел. 065/497-846

Продајем четворособан стан 100 м^2 у центру код Гимназије, други спрат, реновиран, тел. 065/497-846

Продајем двособан стан, 58 м^2, у центру Бањалуке, приземље, цијена 1.800 КМ/м^2, тел. 065/520-968

Продајем нову гарсоњеру, 28 м^2, са уграђеном кухињом и климом, има калориметар, други спрат, ул. Живојина Мишића, Борик, тел. 051/316-955, 065/524-505

Продајем двособан, реновиран стан у Борику, 12. спрат, цијена 110.000 КМ, тел. 065/542-214

Продајем трособан стан 74 м^2, под Старчевицом, код пасареле, први спрат, реновиран, повољно, тел. 065/546-349

Продајем двособне станове од 50 и 57 м^2 по 1.400 КМ са ПДВ-ом, тел. 065/562-426

Продајем стан, 49 м^2, лифт, новоградња, код Пољопривредне школе, повољно, тел. 065/562-426

Продајем нови трособан стан, 82 м^2, ексклузивно опремљен и комплет намјештен, хитно, тел. 065/562-426

Продајем двособан стан, 45 м^2, високо приземље, у Обилићеву, тел. 065/562-426

Продајем стан без гријања и посредника, 46 м^2, Обилићево, тел. 065/566-576

Продајем стан Бањалука - Лазарево (Буџак) у изградњи, усељење септембар 2015. год. Једнособан, 42,60 м^2, први спрат, цијена 1.750 КМ/м^2 са ПДВ-ом, тел. 065/569-294

Бањалука, ул. Романијска, продајем трособан стан, четврти спрат, 67 м^2, нема лифта, цијена 1.650 КМ/м^2, тел. 065/569-294

Продајем стан у центру Бањалуке, улица Васе Пелагића. Стан је дјелимично реновиран и намјештен, 67 м^2, 130.000 КМ, тел. 065/575-006

Продајем стан у центру Бањалуке, улица Васе Пелагића. Стан је дјелимично реновиран и намјештен, 67 м^2. Контакт информације на телефон 065/575-006

Продајем стан, 60 м^2, у центру, ул. Српска, други спрат, тел. 065/601-772

Продајем стан 78 м^2, трећи спрат, ул. Српска, тел. 065/601-772

Продајем стан 62 м^2 у Обилићеву (Мејдан), високо приземље, ул. Браће Поткоњака, тел. 065/601-772

Продајем стан, 64 м^2, на Старчевици, тел. 065/601-772

Продајем стан, 45 м^2, високо приземље, ул. Јосифа Панчића, цијена 75.000 КМ, тел. 065/601-772

Продајем стан, 45 м^2, трећи спрат, новоградња, посљедњи, ул. Крајишких бригада, цијена 76.000 КМ, тел. 065/601-772

Продајем сниран стан, 84 м^2, високо приземље, ул. Симе Миљуша, подножје Старчевице, са два балкона, два комплетна купатила, санирано, тел. 065/601-772

Продајем стан у центру Прњавора, 74 м^2, први спрат, тел. 065/603-637

Продајем апартман на мору, приземље, 30 м^2, са двориштем, Игало, цијена 35.000 евра, тел. 051/305-585, 065/607-482

Продајем двособан стан, 57 м^2, ул. Драге Малића (иза Поликлинике), Бањалука, тел. 065/609-379

Продајем двособан стан 61 м^2 у Обилићеву (Мејдан), нова градња, цијена 1.850 КМ по м^2, тел. 065/610-071

Продајем стан од 54 м^2, седми спрат, Обилићево, ул. Степе Степановића, цијена 1.650 КМ/м^2, тел. 065/635-030

Продајем двособан, комфоран стан 46 м^2, потпуно сниран, први спрат, централно гријање, Обилићево, хитно, тел. 065/192-000, 065/636-545

Продајем стан у Борику, новоградња, 53 м^2, трособан, други спрат, цијена 2.050 КМ/м^2, ул. Милана Крановића, тел. 065/652-344

Продајем стан, нереновиран, насеље Нова варош, 43 м^2, други спрат, без лифта, двособан, 1.830 КМ/м^2, тел. 065/652-344

Продајем стан у Мејдану, други спрат, 46 м^2 двособан, луксузно реновиран, зграда рађена 1990, други спрат, Цијен 97.000 КМ, тел. 065/652-344

Продајем стан на Старчевици ул. Јована Јанчића 63 м^2 двоипособан, други спрат, реновиран са комплетном новом кухињом и спаваћом собом, цијена 108.000 КМ, тел. 065/652-344

Продајем нов трособан стан 53 м^2, други спрат, ул. Милана Крановића, Борик, 2.050 КМ/м^2, тел. 051/355-180, 065/652-344

Продајем трособан полован стан, 53 м^2, осми спрат, ул. Милоша Обилића, Обилићево, 1.750 КМ/м^2, тел. 051/355-180, 065/652-344

Продајем двоипособан стан у центру, 65 м^2, код парка "Петар Кочић", 180.000 КМ, тел. 051/355-180, 065/652-344

Продајем трособан стан 75 м^2, први спрат, плус гаража, ул. Т. Шевченка, Нова варош, 140.000 КМ, тел. 051/355-180, 065/652-344

Продајем трособан стан, 63 м^2, новоградња, у центру, трећи спрат,

First Step
DJEČIJA ANATOMSKA OBUĆA
Adresa:
Cara Dušana 81 (stara Gradiška cesta - Trn)
78252 Laktaši - Banja Luka
Robne marke:
PAVLE
Marko'S
POLLINO
STONE
Info:
tel/fax: 051 586 920
mob: 065 582 271
063 982 339
e-mail: info@djecijaobuca.com
web: www.djecijaobuca.com
Pratite nas na Fejsbuku:
Dječija obuća - First Step
www.facebook.com/djecijaobucafirststep

тел. 051/355-180, 065/652-344

Продајем трособан стан 79 м², нереновиран, високо приземље, насеље Сунце, цијена 117.000 КМ, тел. 051/355-180, 065/652-344

Продајем станове од 33 до 63 м², (код ресторана "Ада"), новоградња, цијена од 1.550 до 1.880 КМ/м², усељиво у октобру, тел. 051/355-180, 065/652-344

Продајем трособан стан, 56 м², центар, усељиво у априлу 2015. године, тел. 051/355-180, 065/652-344

Продајем троипособан стан од 96,5 м², осми спрат, у Бањалуци, ул. Николе Пашића, или мијењам за два мања или за један мањи уз доплату. Цијена по договору, тел. 065/512-018, 065/668-482

Продајем трособан стан у Борику, ул. Београдска 3, двије собе, кухиња, дневни боравак, купатило, WC, два балкона или мијењам за мањи уз доплату, тел. 051/252-419, 065/668-909

Продајем трособан стан, 87 м², Старчевица, може и замјена за једнособан уз доплату, тел. 065/669-741

Продајем стан у Борику, 58 м², трећи спрат, дјелимично реновиран, тел. 065/685-800

Продајем стан на Кочићевом вијенцу, 48 м², ниско приземље, тел. 065/685-800

Продајем нове станове: 106 м², 74 м², 85 м², 89 м² и 47 м², иза хотела "Мериот", врло повољно, тел. 065/685-800

Продајем стан, 150 м², поткровље, преко пута парка "Младен Стојановић", цијена 850 КМ/м², тел. 065/685-800

Продајем стан од 90 м², четврти спрат, ул. Мајке Кнежопољке, Борик, тел. 065/685-800

Продајем стан 54 м², четврти спрат, има лифт, тел. 065/685-800

Продајем нов стан 74 м², трећи спрат, има лифт, Нова варош, тел. 065/685-800

Продајем стан, 60 м², други спрат, иза старог СУП-а, тел. 065/685-800

Продајем стан, 50 м², други спрат, ул. Милана Тепића, центар, тел. 065/685-800

Продајем стан, 57 м², други спрат, преко пута кампуса, Борик, тел. 065/685-800

Продајем стан, први спрат, нов, 42 м², Нова варош, тел. 065/685-800

Продајем стан, 76 м², Булевар цара Душана, тел. 065/685-800

Продајем четворособан стан у центру Бањалуке, први спрат, 120 м², високи плафони, у добром стању, цијена 1.000 евра/м², тел. 065/687-643

Продајем двособан стан у центру Бањалуке, 57 м², приземље, цијена 1.000 евра/м², тел. 065/687-643

Продајем суперкомфоран трособан стан 90 м², први спрат, у Бањалуци, Росуље, може замјена за кућу на подручју Росуље-Дервиши, тел. 065/687-643

Продајем шест већих станова у новој згради код ресторана "Језеро" у Трну, цијена 1.100 КМ/м², тел. 065/691-900

Продајем трособан стан, 79 м², трећи спрат, тераса, лифт, централно гријање, Булевар цара Душана, тел. 065/695-156

Продајем стан, 45 м², под Старчевицом, сигурносна врата, купатило реновирано, плус остава осам м², у близини "Максија", школе и вртића, тел. 065/718-690

Продајем спрат куће са дворишним објектом и подрумом, Лауш - Косовска улица, тел. 065/727-945

Продајем или мијењам за мањи четворособан стан у Борику, 107 м², четврти спрат,, тел. 065/733-555

Продајем двособан стан, 60 м², четврти спрат, има лифт, Обилићево, тел. 065/733-555

Продајем у Борику двособан стан, 57 м², осми спрат, ул. Живојина Мишића, цијена 40.000 евра, тел. 065/785-526

Продајем двоипособан стан, 62 м², први спрат, ул. Ђуре Ђаковића, са лифтом, цијена 1.650 КМ/м², тел. 051/922-778, 065/794-304

Продајем гарсоњеру у Новој вароши, Малбашићева зграда, четврти спрат са лифтом, цијена 70.500 КМ, са стварима, тел. 051/922-778, 065/794-304

Продајем трособан, реновиран стан на Старчевици, четврти спрат, без лифта, цијена 105.000 КМ, тел. 051/922-778, 065/794-304

Продајем двособан стан у центру Бањалуке, погодан за пословни простор, тел. 065/441-636, 065/855-100

Продајем реновиран стан 43 м², други спрат, ул. Скендера Куленовића 1/7 у Босанском Петровцу, повољно, тел. 065/868-989

Продајем гарсоњеру у Х. Новом, Топла 2, 24 м², пети спрат, има лифт, цијена 31.000 евра, тел. 065/870-004

Продајем стан у центру Шипова 76 м² у одличном стању (кухиња, дневна, купатило, двије собе, WC, балкон, цијена по договору, тел. 065/920-827

Продајем трособан комфоран стан, 80 м², без посредника, ул. Ђуре Ђаковића, Бањалука, тел. 065/922-749

Продајем станове у новоградњи 45, 58 и 100 м², код ресторана "Сирано". Цијена 1.900 КМ/м², тел. 065/926-012
(Ш:905 Д)

Продајем трособан стан 93 м² у центру Бањалуке, плус подрум 14 м² и гаража 17 м², ул. Скендера Куленовића 3 или мијењам за одговарајући стан или кућу у Бихаћу, тел. 065/979-805

Продајем нов трособан стан, 75 м², у насељу Сунца. Властито етажно гријање, кухиња, блиндор врата, клима, видеофон. Цијена 132.000 КМ, тел. 066/002-948

Продајем стан, приземље, 64 м², ул. Јеврејска, 180.000 КМ, тел. 066/005-005

Продајем или мијењам за гарсоњеру уз доплату двособан стан реновиран и срећен, осми спрат, лифт, Борик, цијена 1.950 КМ/м², тел. 066/067-617

Продајем стан у Новој вароши, комплетно реновиран, без посредника, цијена по договору, тел. 066/129-679

Продајем стан, 62 м², четврти спрат, на Старчевици, тел. 066/130-333

Продајем стан 60 м², ул. Српска, други спрат, тел. 066/130-333

Продајем стан, 57 м², девети спрат, ул. Новице Церовића 13, Борик, 1.430 КМ/м², тел. 066/130-333

Продајем стан 67 м², трећи спрат, Старчевица или мијењам за мањи уз договор - може и кућа у Бањалуци, тел. 066/257-415

Продајем стан у ул. Јеврејска 20, центар града, тел. 066/320-560

Продајем двособан стан 60 м², ул. Краља Алфонса, четврти спрат, има лифт, цијена 120.000 КМ фиксно, тел. 066/603-014

Продајем нов стан 53 м² код Пољопривредне школе на првом спрату, има лифт, тел. 066/633-885

Продајем трособан стан 75 м² у Борику, тел. 066/680-522

Продајем стан, 70 м², у Требињу, 1.000 КМ/м², стан се налази у строгом центру града, изградња 2006. г. или мијењам за одговарајући у Бањалуци или Новом Саду, тел. 066/834-279

Продајем гарсоњеру, 24 квадрата, новоградња, Степе Степановића, 1.400 евра квадрат, тел. 066/884-291

Продајем стан, 61 м², два балкона, равна тераса, зидани подрум, шест м², гаража 17 м², ул. Козарска 12 (преко пута "Орхидеје"), цијена фиксно 110.000 КМ, тел. 066/912-085

Dr Mećava
zdravstvena ustanova
tel. 051 215 801
mob. 065 687 987
www.drmecava.com
drmecava@gmail.com
Ulica Srpska 99, Banja Luka
radno vrijeme od 8-20h

Продајем једнособан стан, 40 м², цијена 40.000 КМ, уз договор, тел. 051/363-368, 066/924-966

POVOLJNO!
SECOND HAND
"BE COOL"
HANIŠTE
Kralja Petra I Karađorđevića 51
065/458-407
BE COOL

КУПОВИНА

Купујем трособан или четворособан стан ниже спратности или мању кућу у центру, тел. 065/441-636

Купујем једнособан и двособан стан у Бањалуци, тел. 065/497-846

Купујем трособан или двоипособан стан у Обилићеву до 110.000, тел. 065/561-522

Купујем једнособан или мањи двособан стан до 50 м², приземље, први или други спрат, тел. 051/424-979, 065/683-440

Купујем стан до 50.000 КМ, тел. 065/764-846

Купујем двособан стан од 50 до 60 м², може стара и новија градња, предност нижа спратност, али није услов, исплата по склапању уговора код нотара, тел. 065/528-966,
Ш: 48215 Г

Купујем двоипособан стан у улицама Ђуре Ђаковића или Бановић Страхиње, тел. 065/887-423

Купујем стан у Бањалуци, центар, Нова варош, Росуље или Борик, до другог спрата, до 60 м², тел. 065/363-252, 065/949-711

Купујем мањи стан у Бањалуци, тел. 066/130-333

Купујем мањи стан или мању гарсоњеру у Бањалуци до 45.000 КМ, плаћање готовинско, тел. 066/257-415

ЗАМЈЕНА

Укњижен једноипособан стан, корисне површине 40 м², мијењам за исти или сличан у Бањалуци, стан је у Новом насељу у Новом Саду, пети спрат, лифт, гријање, топла градска вода, тел. 0038164 1263390

Мијењам стан, 51 м², у центру Бијељине, за стан у Београду, тел. 0038755210811

Мијењам стан, 54 м², са централним гријањем у Бањалуци за Београд, звати послије 17 часова, тел. 051/253-285

Мијењам стан 30 м² у згради, први спрат за Травник, тел. 062/752-598

Мијењам стан у Аранђеловцу, центар, Буковичка бања, Србија, 45 м², за сличан у Бањалуци или продајем, цијена 23.000 евра, тел. 065/350-575

Мијењам или продајем трособан стан, 86 м², може два мања или један мањи уз доплату, Обилићево, Бањалука, тел. 065/477-677

Мијењам једноипособан стан у Београду за одговарајући у Бањалуци, може и продаја за 45.000 евра, тел. 065/526-708

Мијењам стан, 84 м², у Борику, за мањи уз доплату, тел. 065/601-772

Мијењам стан од 45 м² у Бањалуци за сличан у Новом Саду или Београду, добра локација са свим садржајем, тел. 065/718-690

Продајем или мијењам за мањи, двособан стан од 57 м² у Борику, тел. 051/255-715, 065/823-034

Мијењам једнособан стан, први спрат, Борик, ул. Београдска, за двособан у Борику до четвртог спрата, тел. 066/011-207

Мијењам двособан намјештен стан у Београду, општина Барајево, за Бањалуку, тел. 066/052-875

Мијењам једнособан намјештен стан у Београду, општина Барајево за Бањалуку, тел. 066/052-875

Мијењам двособан стан, 50 м², у Бањалуци, други спрат, за гарсоњеру, кућу или стан на Црногорском приморју уз договор, тел. 066/667-101

Мијењам у Борику четворособан стан, 104 м², пети спрат, лифт, за стан од 40 до 50 м² изнад четвртог спрата или продајем, тел. 066/667-101

Мијењам реновиран двособан стан од 57 м², шести спрат, ул. Ж. Мишића, Борик, за трособан стан до четвртог спрата, уз доплату, тел. 066/707-638

Мијењам двособан стан од 60 м², други спрат, лифт, у Мостару близу Универзитета "Џемал Биједић", за одговарајући у Бањалуци, тел. 066/801-615

ИЗДАВАЊЕ

Издајем четворособан полунамјештен стан, ул. Иве Андрића, центар, тел. 0038765662836

Издајем комплетно намјештен трособан стан, други спрат, Борик, цијена 700 КМ мјесечно, тел. 0038765662836

Издајем нов комфоран двособан стан комплетно намјештен, гаражно мјесто у подруму, ексклузиван, цијена 1.000 КМ са урачунатим режијским трошковима, код хотела "Босна", центар, тел. 0038765662836

Издајем намјештен једнособан стан, 38 м², ул. Симе Матавуља, тел. 065/166-366, 051/217-278

Издајем празан двособан стан у приватној кући, ул. Ужичка 12, на Лаушу, тел. 051/280-085

Издајем двособан стан ненамјештен код бањалучког Велесајма, ул. Франа Супила 10, Бањалука, тел. 051/300-532

Издајем празан стан, посебан улаз (дворишна) у Трапистима, тел. 051/304-614

Издајем дворишну гарсоњеру, посебан улаз, новоградња, тел. 051/306-392

Издајем нов намјештен стан, 37 м², насеље Жуте зграде, Петрићевац, дјевојци или двјема студенткињама, звати послије 17 часова, тел. 051/309-108

Издајем намјештен једнособан стан на првом спрату, ул. Меше Селимовића 12 б, Бањалука, тел. 051/312-742

Издајем двоипособан намјештен стан, а може бити и пословни простор, ул. Зеленгорска у Бањалуци, тел. 051/312-742

Издајем намјештен једнособан стан, дворишни објекат, ул. Јарослава Плецитија, тел. 051/314-255

Издајем двособан стан у Новој вароши, ул. Равногорска бр. 11 (стан у згради, централно гријање), тел. 051/318-276

Издајем један намјештен и један празан стан у кући, посебан улаз, са кабловском, паркингом, ул. Мајевичка 42, цијена по договору, повољно, тел. 051/355-043

Издајем празну или полунамјештену дворишну кућу, Његошева, тел. 051/355-849

Издајем једнособан празан стан, Лазарево, ул. Милана Цвијетића 15 а, код "Центрума", нема гријање, тел. 051/371-166

Издајем једнособан стан, празан, Лазарево код "Центрума" и школе "Борисав Станковић", улица Милана Цвјетића 15А, код школе, тел. 051/371-166

Издајем празан двособан стан, посебан улаз, кућа, Старчевица, тел. 051/439-088

Издајем двособан ненамјештен стан, Старчевица, ул. Симе Миљуша 2а, тел. 051/439-088

Издајем двособан стан, полунамјештен, са централним гријањем на Старчевици, има све услове, повољно, тел. 051/439-940

Издајем једнособан намјештен стан у приземљу куће, звати послије 18 часова, тел. 065/164-983, 051/462-246

Издајем једнособну гарсоњеру, дворишни објекат, Трн, тел. 051/584-990

Издајем стан, код Народне скупштине, намјештен, једнособан, у дворишној кући, гријање на дрва, цијена 160 КМ мјесечно или 130 КМ унапријед за шест мјесеци, тел. 063/140-450

Издајем једнособан намјештен мањи стан са паркингом, посебан улаз, ул. Марка Миљанова 1, Лазарево, огранак ул. Ивана Горана Ковачића, тел. 065/096-490

Издајем намјештен једнособан стан, код маркета "Ас", на Побрђу, тел. 065/164-983

Издајем намјештен једнособан стан 38 м² код Службе хитне помоћи, насеље Анте Јакића, ул. Симе Матавуља, тел. 051/217-278, 065/166-366

Издајем намјештен једнособан стан 30 м², у згради код поште и факултета, Обилићево, тел. 065/166-366

Издајем намјештен стан са централним гријањем, посебан улаз, звати поподне, тел. 065/174-145

Издајем намјештену гарсоњеру са централним гријањем у Новој вароши (преко пута ПМФ-а), цијена 300 КМ плус режије, тел. 051/303-375, 065/176-140

Издајем ненамјештен спрат куће трособан стан са посебним купатилом, сатом за струју, прикључком за телефон и кабловском, тел. 051/327-050, 065/202-160

Издајем стан код "Космоса", 45 м², посебан улаз, централно гријање, цијена по договору, ул. Боланог Дојчина 52, тел. 051/463-967, 065/230-054

Издајем двособан стан за четири студента или студенткиње, 52 м² у згради, Обилићево, Крфска 80, од 1.1.2015, трокреветна соба 100 КМ, једнокреветна 130 КМ лежај, плус режије, тел. 065/270-797

Издајем повољно новији једнособан стан на Петрићевцу, улица Јовице Савиновића. Бесплатно кабловска и интернет, 180 КМ, тел. 065/270-810

Издајем двособан стан, на другом спрату, Нова варош, преко пута Бугарске школе, стан саниран и намјештен, тел. 065/291-076

Издајем празан двособан стан, приземље куће, ул. Ужичка, код школе "Свети Сава", 200 КМ, тел. 065/309-494

Издајем једнособан намјештен стан, 150 КМ, Дрварска 2, почетак Лауша, преко пута амбуланте, тел. 065/309-494

Издајем на дужи рок полунамјештен једнособан стан са централним гријањем, ул. Гаврила Принципа 9, Обилићево, тел. 065/314-805

Издајем стан 48 м², приземље, ул. Косовке дјевојке 19, Старчевица, тел. 065/316-413

Издајем намјештен једнособан стан, спрат куће, Дервиши, тел. 065/327-744

Издајем ненамјештен двособан стан у Трну, цијена по договору, тел. 065/377-403

Издајем спрат куће, приземље, 80 м², ул. Врбаска б.б, у Трну (код "Техногаса"), цијена 200 КМ, тел. 051/586-809, 065/377-403

Издајем једнособан стан, са режијама, Лауш, тел. 051/281-070, 065/426-657

Озбиљна дјевојка студент права тражи цимерку, тел. 065/426-985

Издајем намјештен двособан стан 48 м², И.Секулић 10А, стан усељив одмах, властито гријање, тел. 065/441-315

Издајем намјештен двособан стан, 48 м², младом брачном пару, И. Секулић 10А, стан слободан од 1.12, тел. 065/441-315

Издајем једнособан намјештен стан, улаз посебан, на спрату куће, тел. 051/280-302, 065/447-206

Издајем намјештен једнособан стан са гријањем дјевојкама или момцима, стан је ближе центру, тел. 051/301-022, 065/450-544

Издајем стан 45 м² на Лаушу брачном пару, ул. Франца Шуберта, тел. 065/470-842

Издајем гарсоњеру од 24 м², комплет намјештена, Ранка Шипке 78Е, тел. 065/512-881

Издајем намјештен двособан стан, са три лежаја, Обилићево, тел. 065/513-795

Издајем намјештен двособан стан у Борику, ламеле, цијена 200 КМ+режије, тел. 065/514-419

Издајем једнособан намјештен стан у Борику, тел. 065/514-488

Издајем двособан стан, ул. Косте Јарића 9, тел. 065/514-837

Издајем приземље куће, ненамјештено, са гаражом, 65 м², Соколовац 50, тел. 065/481-722, 065/520-952

Издајем намјештену гарсоњеру са централним гријањем, насеље Мјесец, код "Супер Конзума", тел. 065/523-768

Издајем намјештен стан у приватној кући код "Космоса", тел. 051/463-932, 065/528-247

Издајем намјештен двособан стан у Обилићеву, ул. Марка Краљевића, звати послије 15 часова, тел. 066/028-725, 065/531-698

Издајем трособан намјештен стан, у Новој вароши, цијена по договору, тел. 065/535-100

Издајем спрат куће, близу нове болнице, Паприковац, тел. 065/543-406

Издајем намјештен стан у приватној кући, ул. Солунска 67, тел. 065/543-987

Издајем намјештен једнособан стан (спрат куће) у ужем центру града, повољно, тел. 065/564-191

Издајем двособан намјештен стан на Лаушу, за једну особу 150 КМ, за двије особе 200 КМ, тел. 065/572-483

Повољно издајем стан, одмах усељив, комплетно намјештен, у близини кампуса, централно гријање, кабловска, интернет, погодно за двије студенткиње, тел. 065/580-300

У центру Лакташа издајем двособан стан, намјештен, посебан улаз, могућност централног гријања, тел. 051/530-063, 065/580-730

Издајем намјештен једнособан стан, ул. Милана Бранковића 12 А, тел. 065/582-290

Изнајмљујем потпуно намјештен стан са климом и централним гријањем студентима или породици, Обилићево, тел. 065/626-416

Издајем гарсоњеру, има гријање, веома повољно, тел. 051/212-691, 065/636-195

Издајем стан, гарсоњере и собе, намјештено, има гријање, повољно, тел. 051/212-691, 065/636-195

Издајем у сутерену двособан празан стан, кирија 100 КМ, Борик, тотално саниран и сређен, на дужи период, тел. 065/636-545

Издајем намјештен двособан стан у строгом центру, ул. Војводе Момчила на дужи период, тел. 065/636-545

Издајем лијепо намјештен стан у стамбеној згради са централним гријањем на дужи период, код Угоститељске школе, ул. Степе Степановића, тел. 065/636-545

Издајем лијепо намјештен стан у центру града, први спрат, са централним гријањем, код "Конзума", на дужи период, тел. 065/192-000, 065/636-545

Издајем или продајем празан двособан стан у ул. Царице Милице, бивша Капорова, Обилићево, други спрат, тел. 065/636-545

Издајем празан двособан стан код "Орхидеје" код Зеленог моста, стамбена зграда, на дужи период, тел. 065/192-000, 065/636-545

Издајем двоипособан стан, лијепо намјештен, стамбена зграда, има централно гријање, лифт, Обилићево, хитно, тел. 065/192-000, 065/636-545

Издајем намјештен стан, 47 м², трећи спрат, ул. Радоја Домановића 16, цијена по договору, тел. 065/639-092

Издајем намјештен стан 50 м², ул. Петра Рађеновића 9, Нова варош, цијена 400 КМ, тел. 065/657-110

Издајем стан 120 м² 150 КМ и стан 45 м² 100 КМ, ул. Божидара Аџије 51 Д, Лауш, тел. 065/657-110

Издајем намјештен стан у кући са централним гријањем, Старчевица, тел. 065/663-269

Издајем намјештен стан, 40 м², Росуље, цијена 250 КМ, тел. 065/667-484

Издајем двособан стан код нове болнице, Паприковац, тел. 065/677-781

Издајем гарсоњеру, засебна кућица, Козарска 17, код "Орхидеје", тел. 065/697-802

Издајем једнособан стан у згради, Обилићево, тел. 065/711-563

Издајем стан на Лаушу, тел. 065/722-213

Издајем намјештен једнособан стан, ул. Косовска, Лауш, тел. 051/280-438, 065/727-945

Издајем намјештену гарсоњеру у приватној кући, посебан улаз, без гријања, први спрат, близу Клиничког центра Паприковац, тел. 065/746-295

Издајем намјештен двособан стан у центру града, Бањалука, тел. 065/775-801

Издајем намјештену гарсоњеру на дужи период, повољно, близу болнице на Паприковцу, тел. 065/812-782

Издајем празан двособан стан у центру Бањалуке, тел. 065/819-546

Издајем једноипособан намјештен стан са гријањем код касарне "Козара", тел. 051/371-320, 065/894-550

Издајем двособан намјештен

стан, спрат куће, Љевчанска 3, Паприковац, тел. 051/305-395, 065/896-754

Тражим цимерку у стану у Борику, близу кампуса, тел. 065/896-766

Издајем једнособан стан, посебан улаз, Паприковац, Ранка Шипке 27, тел. 066/528-761, 065/900-522

Издајем једнособан стан, ул. Јовице Савиновића 36, цијена по договору, тел. 065/912-427

Издајем једнособан стан код Студентског дома, ул. Степе Степановића 107А, 33 м^2, звати послије 16 часова, тел. 065/917-721

Издајем празан двособан стан, посебан улаз, приземље, ул. Ужичка 12, код ОШ "Свети Сава" на Лаушу, тел. 065/927-450

Издајем спрат куће у центру, соба са два лежаја, ТВ, интернет, кабловска, тел. 065/939-388

Издајем трособан, намјештен стан, са гријањем, тел. 066/847-036, 065/987-340

Издајем намјештен једнособан стан у Борику, други спрат, тел. 066/006-387

Издајем стан у згради, у центру, повољно, намјештено, може једна или двије особе, тел. 066/020-984

Издајем стан, 60 м^2, на мансарди код "Интегралове" зграде на Старчевици, тел. 066/044-691

Издајем двособан полунамјештен стан са гаражом у несељу жуте зграде, Петрићевац, тел. 066/112-527

Издајем спрат куће, у близини "Апеирона", Бањалука, цијена 100 КМ по студенту, тел. 066/202-888

Издајем намјештен стан на Лаушу, тел. 066/244-007

Издајем нов намјештен стан 24 м^2, ул. Срђе Злопоглеђе, 350 КМ, тел. 066/264-138

Издајем једнособан стан са централним гријањем, полунамјештен, тел. 051/961-766, 066/383-371

Издајем двособан стан са централним гријањем, кабловска, интернет, Паприковац, близу Нове болнице, тел. 051/282-989, 066/391-667

Издајем намјештен једнособан стан, Бањалука - Росуље, тел. 066/406-241

Издајем једнособан, намјештен стан на Старчевици, цијена 200 КМ, тел. 066/412-629

Издајем празан двособан стан 55 м^2, други спрат, у приватној кући, ул. Триве Амелице 34, Росуље, тел. 066/420-496

Издајем намјештен једнособан стан, 40 м^2, код "Конзума", стари "Чајавец", тел. 066/446-903

Издајем студентима намјештен стан у ул. Јасимира Малчића, тел. 066/499-664

Издајем празан једнособан стан у кући са посебним улазом, све ново, веома повољно за брачни пар, тел. 066/605-675

Издајем стан, трособан намјештен, клима, гријање, калориметар, балкон, посебан улаз, ул. Дубичка 184, тел. 051/385-502, 066/658-519

Издајем двособан ненамјештен стан, 55 м^2, први спрат, ул. Дубичка, Дервиши, тел. 066/667-101

Продајем двособан стан, ул. Крфска 108, Бањалука, стан се налази у стамбеној згради у близини студентског дома, централно гријање и уграђен калориметар, тел. 051/585-707, 066/688-609

Издајем двособан намјештен стан, центар, ул. Грчка, тел. 066/703-155

Издајем двособан празан стан (спрат куће) у Лазареву, Марка Липовца 14, тел. 066/722-202

Издајем намјештен трособан стан са гријањем, ул. Санска 75, Бањалука, веома повољно, тел. 051/282-466, 066/755-505

Издајем намјештен трособан стан, са гријањем, породици или студентима, тел. 066/847-036

Издајем потпуно намјештен једнособан стан у згради на дужи период за двоје, у Обилићеву, иза пекаре "Клас" од 25.12.2014, тел. 066/916-356, 066/873-499

Издајем двособан стан у Борику, за студенте, преко пута кампуса, тел. 066/973-063

ПОТРАЖЊА

Потребна цимерка у намјештеном двособном стану, тел. 065/382-620

СОБЕ

ИЗДАВАЊЕ

Издајем намјештену собу са централним гријањем у близини Медицинског факултета, тел. 051/212-064

Тражим цимерку са студенткињама у двокреветној соби са централним гријањем - Борик, тел. 051/250-303

Издајем намјештену собу у Борику, Београдска 15, тел. 051/252-191

Издајем једнокреветну и двокреветну собу студентима и ђацима мушкарцима, близу факултета, насеље Обилићево, тел. 051/302-196

Издајем двокреветну собу дјевојкама, посебан улаз, централно гријање, одлични услови, Нова варош, Бањалука, тел. 051/305-072

Издајем студентима намјештен дневни боравак, кухињу, купатило, кабловска, струја, вода одвојена, тел. 051/436-619

Издајем једнокреветну собу студенту непушачу, кабловска, интернет, по договору, Старчевица, тел. 051/438-495

Издајем намјештене једнокреветне собе, ул. Милана Бранковића, тел. 051/460-422

Издајем двије једнокреветне собе за женске особе, ул. Милана Бранковића 12А, тел. 051/460-422

Издајем двије једнокреветне собе у кући, посебан улаз, са гријањем, за студенте и ђаке, ул. Стевана Булајића 36, Обилићево - Мејдан, звати од девет до 14 часова, цијена 120 КМ, тел. 051/466-855

Издајем намјештену собу, са коришћењем кухиње и купатила, цијена 170 КМ. У цијену урачунато гријање, струја, вода, тел. 066/627-979, 063/383-637

Издајем намјештену собу са гријањем, тел. 065/062-707

Издајем студенткињи собу са централним гријањем и употребом кухиње у непосредној близини кампуса, тел. 051/255-621, 065/195-881

Издајем једнокреветну собу, посебан улаз, тел. 065/196-340

Издајем студенткињи собу, Борик, близу кампуса, цијена са свим режијама 85 евра, супер соба, соба слободна од 1.12.2014. год, тел. 065/208-543

Издајем намјештену собу, посебан улаз, транзит, тел. 065/224-551

Издајем дјевојци собу, централно гријање, интернет, кухиња, купатило, посебан улаз, тел. 051/211-892, 065/228-840

Издајем намјештену собу у центру града, са централним гријањем, ул. Бана Лазаревића 11, тел. 065/230-925

Тражим цимера у двокреветној соби, приватна кућа, стан нов, одвојено, близу Правног факултета, 170 КМ са свим режијама, централно гријање, тел. 065/231-846

Издајем мушкарцима намјештену собу код Зеленог моста, тел. 065/429-544

Издајем намјештену собу и намјештену мању кућу са три собе, Обилићево, тел. 065/513-795

Издајем двије намјештене собе са употребом кухиње и купатила, посебан улаз, Обилићево, тел. 065/513-795

Издајем једнокреветну собу у Новој вароши у близини ПМФ-а, интернет, кабловска ТВ, централно гријање, тел. 065/515-362

Издајем дворишну намјештену собу са чајном кухињом, парно гријање, ученику, близу Пољопривредне школе, тел. 065/538-048

Издајем собу намјештену са гријањем, веома повољно, тел. 051/212-691, 065/636-195

Издајем мушкарцу намјештену собу у стану, гријање, кабловска ТВ, интернет, плаћање унапријед, тел. 065/663-769

Издајем једнокреветне собе са гријањем и употребом кухиње, ул. Милешевска, Обилићево, тел. 065/666-233

Студенткиња прве године прима цимерку у двокреветну удобно намјештену собу, посебан улаз, кухиња, дневни боравак, купатило, гријање, близу факултета, цијена 100 КМ са режијама осим струје, тел. 051/436-587, 065/668-870

Издајем собу студентима у Борику, ул. Београдска 3, тел. 051/252-419, 065/668-909

Издајем једнокреветну собу мушкарцима, посебан улаз, гријање, кабловска и интернет, Обилићево, тел. 065/682-996

Издајем дјевојкама намјештену собу у центру града, централно гријање, ТВ, употреба кухиње, тел. 065/713-688

Издајем собу код факултета "Никола Тесла", Борик, Бањалука, тел. 051/255-715, 065/823-034

Издајем собу са кухињом и купатилом, 10 мин. од центра града, код "Сирана", 180 КМ, у цијену урачунате све режије, струја, вода, гријање, интернет, ТВ, тел. 065/873-417
48109 Д

Издајем једнокреветне собе, са гријањем и употребом кухиње, кућа у близини Електротехничког факултета, тел. 065/887-794

Издајем студенткињама собу са два кревета на Булевару Степе Степановића 161 (у близини Студентског дома). Цијена 130 + режије, уграђен калориметар, тел. 065/910-057

Издајем собу у стану са парним гријањем, зграда, намјештено, употреба кухиње, женским особама, повољно, центар, Бањалука, тел. 066/020-984

Од 15.11. у Борику преко пута кампуса слободан лежај у двокреветној соби за студента мушкарца, тел. 051/255-425, 066/054-892

Издајем студенткињи намјештену собу, употреба кухиње и купатила, цијена 100 КМ + струја, тел. 066/058-170

Издајем једнокреветну, двокреветну собу, Борик, за студенте, студенткиње (преко пута "Макси" маркета), тел. 066/067-617

Издајем дјевојци собу у стамбеној згради, централно гријање, Борик, тел. 066/219-543

Издајем студенткињама собу са два лежаја у центру код Народног позоришта, без газда, тел. 065/563-702, 066/300-568

Издајем студенткињама собу (кухиња, купатило, централно гријање) на Старчевици, цијена 120 КМ, тел. 066/320-395

Издајем двије намјештене собе, посебан улаз, централно, кабловска, ТВ, интернет, Лакташи, тел. 066/323-935

Издајем студенту једнокреветну собу са кухињом и купатилом, Росуље, тел. 066/345-050

Издајем студентима, непушачима собу близу свих факултета, тел. 066/449-800

Издајем једнокреветну собу женској особи у насељу Обилићево, у згради са централним гријањем, тел. 066/489-824

Издајем двокреветне собе студентима, централно гријање, интернет, кабловска, посебан улаз, купатило са веш-машином, у близини факултета, Старчевица код пасареле, тел. 066/625-907

Издајем студентима или радницима собу у кући, 60 КМ, од режија плаћа се струја, на Туњицама, ул. Благоја Паровића, тел. 066/745-539

Издајем једнокреветну собу са централним гријањем у центру града, тел. 066/750-796

Издајем двије једнокревете собе са гријањем, кухињом, купатилом и веш-машином, тел. 051/439-889, 066/759-207

ПОНУДА

Тражи се цимерка у двокреветној соби, приватна кућа, стан одвојено, близу Правног факултета, 170 КМ са свим режијама, централно гријање, тел. 066/996-143

ПОСЛОВНИ ПРОСТОРИ

ПРОДАЈА

Продајем пословни објекат са грађевинском дозволом и прикључцима струје и воде на плацу од 600 м² код "Технугаса" у Трну, тел. 051/212-064

Продајем пословни простор, 21 м², ул. Југ Богдана 96, Старчевица, тел. 065/260-533

Продајем кафе-бар на доброј локацији, тел. 065/260-533

Продајем екстра пословни простор 182 м² у Бањалуци код зграде Владе, повољно, хитно, тел. 065/335-522

Продајем канцеларију 20 м² у ТЦ "Зенит", тел. 065/512-247

Продајем пословни простор, 45 м², у Челинцу, приземље пословно-стамбене зграде, повољно, може замјена за аутомобил уз доплату, тел. 065/522-838

Продајем пословни простор у центру Бањалуке у ТЦ у Јеврејској улици, 11 м², први спрат, телефон, клима, гријање, тел. 065/546-333

Бањалука - Туњице, продајем покривену халу, 26x16 м, са папирима, на плацу од 3.500 м², уз главни пут, тел. 065/569-294

Продајем ћевабџиницу "Луна" у спољном дијелу "Зенита", тел. 065/601-772

Продајем намјештен пословни простор, 20 м², у Градишци, тел. 065/682-319

Продајем пословни простор у центру Бањалуке, 18 м², приземље, ул. Васе Пелагића, близу Основног суда, тел. 065/687-643

Продајем или мијењам пословни простор у Градишци, 55 м², на спрату, нова градња или мијењам за некретнину у Бањалуци или Истри, Хрватска, тел. 065/738-708

Продајем пословни простор 86 м², центар Бањалуке 70+16 м², повољно, тел. 065/809-594

Продајем пословни простор у центру Бањалуке, 53 м², приземље, сопствено гријање, алармни систем, клима, чајна кухиња, тоалет, два улаза, паркинг, телефон, тел. 065/902-804

Продајем хемијску чистионицу "Афродита", Мркоњић Град, комплетно опремљена, све исправно, у раду, цијена по договору, тел. 050/211-578, 065/906-740

Продајем пословни простор 145 м², на атрактивној локацији, погодан за разне дјелатности, веома повољна цијена, са унапријед договореним закупцем на двије-три године, тел. 065/911-218

КУПОВИНА

Купујем мањи пословни простор у Бањалуци, ближе центру, тел. 066/939-995

ИЗДАВАЊЕ

Издајем локал у ул. Краља Петра Првог Карађорђевића 63 а, Бањалука, Занатски центар, Ханиште, тел. 051/215-858

Издајем пословни простор 40 м² у главној улици, Борик, Бањалука, може и гаража, прикладан за мању дјелатност, тел. 051/250-025

Издајем пословни простор 18 м², ул. Алеја Светог Саве 59, локал 4, Бањалука, тел. 051/461-019

Издајем локал, ул. Краља Петра Првог Карађорђевића 63, Бањалука, занатски центар Ханиште, тел. 051/214-638, 065/208-232

PRODAJA I SERVIS SATOVA
POPRAVKA I SERVIS RUČNIH
I ZIDNIH SATOVA
vrančić
ČASOVNIČARSKA RADNJA
tel. 051/305-255
www.vrancicbl.com e-mail: vrancic@blic.net
ul. Srpska br. 16, 78000 Banja Luka

Издајем вишенамјенски пословни простор 130+130 м², употребна дозвола, ул. Браће Подгорника 47, Бањалука, тел. 065/217-909

Издајем пословни простор, ул. Скендера Куленовића код бр. 27, површине 35 м², за све намјене, цијена по договору, посједује употребну дозволу, тел. 051/463-967, 065/230-054

Издајем намјештен кафе-бар на атрактивној локацији, тел. 065/260-533

Издајем повољно канцеларијски простор 100 м², тел. 065/260-533

Издајем 130 м² пословног простора у ул. Браће Подгорника 47, тел. 065/277-453

Издајем локал-фризерски салон, 15 м², ул. Браће Пантић бб, Бањалука, иза парка "Петар Кочић", центар, тел. 065/464-111

Издајем пословни простор, Обилићево, уз главну улицу, погодно за све намјене, повољно, тел. 051/463-266, 065/478-100

У центру Бањалуке, ул. Краља Петра I Карађорђевића бр. 52, преко пута "Екватора", издајем опремљену златарску радњу "Рубин" са 44 године успјешног рада, тел. 051/306-448, 065/510-190
Ш 45964

Издајем локал, 15 м², ул. Браће Пантић бб, Бањалука, иза парка "Петар Кочић", центар, тел. 065/513-137

Издајем фризерски салон од 15 м², ул. Браће Пантић бб, Бањалука, иза парка "Петар Кочић", центар, тел. 065/514-117

Издајем пословни простор, намјештен, намјена трговина, тел. 065/514-841

Издајем намјештену канцеларију у ПЦ "Екватор", први спрат, 15 м², тел. 065/517-821

Издајем пословне просторе различитих квадратура и намјена у центру Бањалуке, један мјесец бесплатно, тел. 065/522-838

Изнајмљујем пословни простор, 45 м², у приземљу зграде у центру Челинца, један мјесец бесплатно, тел. 065/522-838

Издајем продавницу мјешовите робе, уредни папири, намјештена, тел. 065/567-501, 065/535-220

Издајем разрађену стоматолошку ординацију са вишегодишњим стажом (од 1996. године), добра локација, паркинг, употребна дозвола за рад и попратни инвентар, повољно (или за неку другу здравствену дјелатност или за друге намјене), тел. 051/371-320, 065/540-732

Издајем пословни простор, 55 м², Првог крајишког корпуса, "Grawe" осигурање, тел. 065/547-933

Издајем климатизован кафић, 40 м², двоетажни, са баштицом, код Електротехничког факултета, тел. 065/587-598

Издајем пословни простор, 20 м², Росуље, тел. 065/618-380

Издајем пословни простор, 22 м², плус магацин за све намјене, повољно, цијена по договору, тел. 051/282-106, 065/635-449

Издајем канцеларијски простор, 50 м², с гријањем, ул. Р. Шипке 28, код фабрике "Руди Чајавец", тел. 051/302-429, 065/648-453

Издајем канцеларијски простор, 90 м², са гријањем ул. Ранка Шипке 28 код "Р. Чајавца", тел. 051/302-429, 065/648-453

Издајем пословни простор намјештен за дисконт пића, ул. Степе Степановића, величине 80 м², тел. 065/707-190

Издајем пословни простор, 15 м², приземље, у центру града, тел. 065/727-368

Издајем пословни простор од 16 м² у ТЦ "Екватор", има вањски излог, тел. 065/518-774, 065/795-864

Издајем пословни простор у ТЦ "Екватор", ул. Краља Петра Првог Карађорђевића 85А, Бањалука, улаз са главне улице, приземље, тел. 065/849-110

Издајем угоститељском раднику новоуређени кафић на дужи период, Обилићево, код студенског центра, тел. 065/868-455

Издајем пословни простор, 35 м², уз главну саобраћајницу, ул. Степе Степановића 230, тел. 065/882-480

Издајем опремљен фризерско-козметички салон, ул. Филипа Мацуре 23, у склопу мотела "Миг", тел. 065/893-351

Издајем пословни простор у центру Бањалуке, 53 м², приземље, сопствено гријање, алармни систем, клима, чајна кухиња, тоалет, два улаза, паркинг, телефон, тел. 065/902-804

Издајем пословни простор од 23 м² у улици Краља Алфонса XIII бр. 48, тел. 065/512-018, 065/910-158

Издајем пословни простор 40 м² и 20 м² вањског простора код "Интеграловe" пумпе, Старчевица на главном путу, тел. 066/044-691

Издајем канцеларијски простор од 36 м², двије канцеларије, центар, ул. Марије Бурсаћ 1, Бањалука, тел. 051/216-931, 066/273-233

Издајем вишенамјенски пословни простор, 30 м², на Лаушу, удаљен од кружног тока 300 м, тел. 066/275-833

Издајем пословни простор у Залужанима код моста, 30 м², повољно, тел. 066/314-162

Издајем пословни простор код зграде Владе, у згради "Грање", ул. Првог крајишког корпуса 35, Ба-

Оглас
Ваше мале огласе можете слати путем SMS-а и MMS-а на сљедеће начине:

OGL затим размак, па текст вашег огласа ако желите да ваш оглас буде објављен у сљедећем издању „Оглас" - цијена SMS поруке 0,55 КМ
2OGL затим размак, па текст вашег огласа ако желите да ваш оглас буде објављен у сљедећа два броја „Оглас" - цијена SMS поруке 0,99 КМ
4OGL затим размак, па текст вашег огласа ако желите да ваш оглас буде објављен у сљедећа четири броја „Оглас" - цијена SMS поруке 1,65 КМ
OKV затим размак, па текст вашег огласа ако желите да ваш оглас буде објављен уоквирен у наредном издању „Оглас" - цијена SMS поруке 2,20 КМ
NEG затим размак, па текст вашег огласа ако желите да ваш оглас буде објављен у негативу у наредном издању „Оглас" - цијена SMS поруке 2,20 КМ
Фото оглас - цијена MMS поруке 4,00 КМ
Дужина вашег огласа не смије да прелази 150 словних мјеста, с тим да не користите скраћенице и обавезно користите размаке између ријечи и зареза.
Оглас за рубрику „лични контакти" предаје се у служби огласа, лично уз обавезну легитимацију.
и на број телефона
051/231-085
ПРОДАЈ, КУПИ, ОГЛАСИ!
СВАКЕ СРИЈЕДЕ У „ГЛАСУ СРПСКЕ"
www.oglas-glas.com

њалука, тел. 051/464-599, 066/420-296

Издајем пословни простор 53 м² у приватној кући, ул. Триве Амелице 34, Росуље, намијењен за све дјелатности, тел. 066/420-496

Издајем пословни простор на Старчевици, ул. Церска 46, бивша стоматолошка амбуланта "Кецман", може и у друге сврхе, тел. 051/388-138, 066/668-303

Издајем вишенамјенски пословни простор, 45 м², Нова варош, повољно, тел. 066/847-036

Издајем намјештен пословни угоститељски објекат, ул. Степе Степановића 237, тел. 066/847-036

Дајем у закуп пословни простор (канцеларије) у строгом центру града (обезбијеђен паркинг и стражарска служба), тел. 066/906-645

Издајем пословни простор, у центру преко пута "Тополина", Фрање Јукића, тел. 066/998-380

ГАРАЖЕ

ПРОДАЈА

Продајем зидану гаражу, изграђена 1977. године, велика, центар ужи, легализација у току, тел. 065/317-474

Продајем зидану гаражу 17 м², 1/1, ул. Васе Пелагића, цијена 12.000 КМ, тел. 065/547-707

Хитно продајем гаражу 15 м² у ул. Ђуре Ђаковића на спрату, Кочићев вијенац, Бањалука, тел. 065/612-431

Продајем двије гараже у сутерену стамбене зграде у Градишци, тел. 065/682-319

Продајем зидану гаражу са каналом у центру града, ул. Милана Ракића 9, тел. 065/797-368

Продајем зидану гаражу у низу, власништво 1/1 (у близини ресторана "Орхидеја"), Кочићев вијенац, Бањалука, тел. 065/922-749

Бањалука, продајем или издајем гаражу у дворишту, преко пута америчке амбасаде, тел. 065/955-930

Продајем или издајем повољно гаражу код СУП-а, у центру, ул. Војводе Момчила, тел. 066/205-505

Продајем зидану гаражу у низу, 17 м², између улица Козарска и Р. Домановића, преко пута "Бојеле", фиксно 7.000 евра, тел. 066/912-085

ИЗДАВАЊЕ

Издајем гаражу, ул. Скендера Куленовића 48, тел. 051/215-213

Издајем зидану гаражу у центру града на дужи период, тел. 065/336-001

Издајем зидану гаражу у улици Саве Мркаља код Медицинског факултета, има струју, тел. 065/587-598

Издајем гаражу у Новој вароши, ул. Српских пилота 7, тел. 065/657-851

Издајем гаражно мјесто у згради "Грање" код зграде Владе, ул. Првог крајишког корпуса 35, Бањалука, тел. 051/464-599, 066/420-296

КИОСЦИ

ПРОДАЈА

Продајем киоск - контејнер 14 м², намјештен, wc и остало, тел. 051/305-045, 066/052-068

ИЗДАВАЊЕ

Издајем киоск 9x2 м, центар Бањалуке, код кафића "Екс", тел. 065/809-594

Издајем намјештен киоск, струја, WC, купатило, кабловска, повољно, Лауш, може и продаја, тел. 051/305-045, 066/052-068

ПЛАЦЕВИ

ПРОДАЈА

Продајем четири дунума земље крај макадамског пута у Кобатовцима, Лакташи, 800 м удаљено од ексклузивног хотела "Калдера", 1/1, има могућност увођења струје и телефона, цијена 2.000 КМ/дунум, тел. 063/1622-621, 00381112272103

Продајем два плаца на Паприковцу изнад Нове болнице, тел. 00381222685218

Продајем у Јакуповцима два плаца од осам и девет дунума, тел. 00381642956579

Продајем осам дунума земље, 1/1, насеље Крајишник - Нова Топола, повољно, звати до 21 час, тел. 0038552543601

Продајем два плаца, 1.200 и 1.300 м², уредна документација, 1/1, у Шарговцу (код продавнице "Јабука"), тел. 00385958354913

Продајем осам дунума земље, Чесма, повољно, тел. 00385995748734

Продајем четири дунума земље и кућу у рушевном стању у Чесми, повољно, тел. 00385995748734

Продајем 2.047 м² грађевинског земљишта са трошним кућом 210 м², комуналијама и централним гријањем. Градња дозвољена. Ул. Браће Поткоњака 39, цијена на упит, тел. +385989253216, 3859 8750698

Повољно продајем два дунума и 56 м² земље у Кмећанима, са потоком, извором, шумом и ливадом, тел. 051/211-848

Продајем једно гробно мјесто, на доброј локацији, може се радити и дубинско ново гробље, Бањалука, тел. 051/213-564

Продајем 2,5 дунума земље на Крчмарицама, близу аутобуске станице, тел. 051/253-593

Продајем грађевинске парцеле, ул. Љевчанска, Петрићевац, тел. 065/352-482, 051/282-085

Повољно продајем плацеве (748 м², 785 м², 770 м², 797 м², 842 м²) има пут, погодно за викендицу, могућност увођења воде и струје, Горњи Павловац, прилаз из Тригдавске улице, тел. 051/282-266

Продајем 20 дунума земље поред магистралног пута Приједор - Бањалука, погодно за индустријски погон, тел. 051/317-719

Продајем плацеве у Куљанима, тел. 065/869-796, 065/546-204, 051/368-289

Продајем повољно три дунума земље поред магистралног пута Разбој - Лијевче, има градску воду, струју и телефон, погодно за изградњу куће, тел. 051/370-931

Продајем плац у Дракулићу, од школе 200 м, Ловћенска 258, тел. 051/380-018

Продајем плац површине 706 м², власништво 1/1, асфалт - вода - канализација, ул. Франца Шуберта, Лауш, цијена по договору, тел. 051/437-862

Продајем грађевински плац, Ребровац, папири 1/1, површина 483 м², Косте Јарића, тел. 051/439-088

Продајем гробна мјеста, гробље "Свети Јован", дубинске гробнице за двоје, бетонске 2.200 КМ, тел. 051/500-025

Продајем земљу, 1.600 м², у Шушњарима, удаљено 100 м од главне улице, тел. 066/062-712, 051/539-006

Продајем 12 дунума земље у Јакуповцима + два дунума и 650 м² шуме, све заједно 14,65 дунума; 1/1, повољно за све намјене, пут, вода, струја, тел. 066/062-712, 051/539-006

Продајем плац у Шљивику у Трну, тел. 051/586-587

Продајем 1,5 дунума земље у Малом Блашку код Слатине, вода, струја, телефон, дозвољена градња, тел. 051/588-427

Продајем 4.000 м² земље, покрај пута, папири 1/1, Чокорска поља, тел. 063/678-908

Продајем 14 дунума земље код Слатине, тел. 051/436-206, 064/408-0726

Продајем 15 дунума земље у Маховљанима код аеродрома, поред пута Бањалука - Градишка, тел. 065/032-720

Продајем плац у Шушњарима, 1.000 м² земље, испарцелисано, 600 м² и 400 м², плаћене све сагласности, струја, вода, асфалт, локација атрактивна, цијена повољна, тел. 066/859-479, 065/041-674

ИЗДАЈЕМО
СКЛАДИШНИ И КАНЦЕЛАРИЈСКИ ПРОСТОР
У ЦЕНТРУ ГРАДА
051/231-077
звати од 8 до 16 часова

roštiljnica Paris
- kvalitetan roštilj
- pečenje
- prasetina i jagnjetina
-vršimo usluge pečenja za sve vaše svečanosti
Tel: 065/981 880 - Radenko
Jovanke Gajić Zmijanke 53, Lauš

Продајем 16 дунума земље у Страњанима, тел. 065/161-612

Продајем седам градилишта за градњу кућа испод улице Милоша Матића, величине 700, 600, 500, 400, 350, 300 м² и друге квадратуре, од "Термика" 50 метара, насеље Лауш, тел. 065/166-366

Продајем осам дунума земље, дунум 3.000 КМ, тел. 065/189-137

Продајем повољно плац 3.510 м², Чокорска поља, један км од Коњичког клуба, идеално за узгој воћа, може и парцелисање, власништво 1/1, 150 м од асфалта, тел. 065/200-279

Продајем плац 2.450 м² у Дебељацима, 1/1, ограђен, струја, асфалт, вода, тел. 065/244-858

Продајем грађевински плац на Паприковцу, 418 м², са УТ условима, тел. 065/251-944

Продајем плац, 580 м², Врбања 2, предвиђена индивидуална стамбена изградња, по регулационом плану, тел. 065/260-533

Продајем дубинску гробницу са три мјеста у доњем Дракулићу, тел. 065/267-559

Продајем плац 300 м², 1.500 КМ, хитно, Понир, Бањалука, тел. 065/268-156

Продајем 20 дунума земље, дио под шумом, асфалт, струја, вода, телефон, Мотике, цијена четири КМ/м², тел. 065/275-439

Продајем парцелу са двије старије куће и гаражама, по регулационом плану дозвољена градња (зграда), тел. 065/291-076

Продаје се имање са објектима, земља, струја, вода, погодно за разне намјене, Драгочај-Градина, тел. 065/298-400

Продајем плацеве у Куљанима 1.200 м од Залужана, дозвољена градња, 60 м од главне Куљанске улице, тел. 065/306-147

Продајем земљу на главном путу Бањалука - Приједор, тел. 065/308-950

Продајем плац, 1.111 м², у Мотикама, код цркве, 1/1, цијена 20.000 КМ, тел. 051/926-420, 065/329-733

Продајем два плаца у Приједанима, 812 и 824 м², уз асфалт десно, цијена 20 КМ/м², тел. 051/212-981, 065/333-966

Продајем плацеве у Мотикама, близу школе, тел. 065/375-853

Продајем плацеве, Александровац - Лакташи, УТУ услови, дозвољена градња, 1/1 или 5.000 м², близу амбуланте, школе и поште, тел. 065/397-088

Продајем бетонирану гробницу четворку на Градском гробљу, Бањалука, тел. 065/398-605

Продајем 3.200 м² земље у Чесми горњој у Бањалуци, цијена по договору, тел. 051/466-798, 065/475-984

Продајем плац, 500 м², у Трну, ул. Милоша Обилића, може замјена за аутомобил, тел. 065/497-846

Продајем плац на Лаушу 895 м², на плацу вода, струја и продавница 36 м², по урбанистичком плану предвиђена градња куће и доградња већ постојећег пословног објекта, тел. 065/516-850

Продајем 10.600 м² земље код Рогуљић ресторана, тел. 065/517-821

Продајем плац од 1.176 м² у Јаблану, Бањалука. Цијена 9 КМ по 1 м², тел. 065/518-375

Продајем гробницу "шестица" на гробљу "Свети Пантелија", тел. 065762889, 06519687, 065/519-687

Продајем плац на атрактивној локацији у Мећиру, ограда, струја, вода, уредни папири, врло повољно, уз договор, тел. 066/522-640, 065/545-528

Продајем плац од 596 м² на Старчевици, удаљен 2,5 км од центра Бањалуке. Плац је на равном терену, тел. 065/565-014

Продајем 3.900 м² земље, Бањалука - Јаблан, тел. 065/569-294

Продајем 27 дунума земље поред пута Лакташи - Градишка, повољно за фирму, Лакташи - Маховљани, тел. 065/569-294

Продајем 13 дунума земље уз пут Градишка - Турјак, од аутопута пет км, Градишка - Драгељи, цијена 2,50 КМ/м², повољно за фирму, тел. 065/569-294

Продајем у Радињачи 57.600 м² земље поред рјечице, 18 км од Бањалуке, не плави, тел. 065/569-294

Продајем 7,5 дунума и четири дунума земље, Бањалука - Залужани, приједорска петља, предвиђена хала, могућност уласка и изласка на аутопут, тел. 065/569-294

Бањалука, Рамићи, продајем 19 дунума земље и седам дунума шуме, цијена 200.000 КМ, тел. 065/569-294

Бањалука, Пријаковци, продајем пет дунума земље, 13 км од Бањалуке, од главне улице 50 м, струја, вода, асфалт, фиксна цијена 70.000 КМ, тел. 065/569-294

Повољно продајем плац од 5.000 м² са шумом у Подрашници у Зелнековцу, Мркоњић Град, цијена 5 КМ/м², тел. 065/583-306

Мијењам плац у Бањалуци за стан у Новом Саду, Београду или на мору (Црна Гора), тел. 051/388-495, 065/584-756

Продајем земљу у Лакташима, недалеко од центра, дозвољена градња, тел. 065/584-802

Продајем плац од 1.200 м² у Алексићима, општина Лакташи, са темељом 6х4, вода, струја, папири 1/1, цијена пет КМ/м², тел. 065/598-390

Продајем земљу на Чокорским пољима, четири дунума, цијена по договору, тел. 065/598-656

Продајем два плаца, по 1.000 м², један од 500 м², папири 1/1, цијена 50 КМ/м², поред пута Бањалука-Сарачица, тел. 051/305-585, 065/607-482

Хитно продајем плац, 600 м², уз асфалтни пут Бањалука - Сарачица, од центра шест км, папири 1/1, цијена 11.000 евра, тел. 051/305-585, 065/607-482

Продајем 600 м² земље у центру Слатине. Цијена 15 евра/м², тел. 065/613-163

Продајем два дунума земље и подрум за кућу у Страњанима (Драгочај), преко пута цркве, цијена повољна, тел. 065/613-510

Продајем два грађевинска плаца по 500 м², код плаца струја, градска вода, крај пута у Мотикама код школе, тел. 098/262-017, 065/618-505

Продајем четири дунума земље са три зидана објекта у Косјерову код Лакташа, цијена по договору, тел. 065/622-572

Продајем два плаца, земља са шумом, по пет дунума један до другог, три км од Приједора уз главни пут, "Тропик", ограђена са три стране, тел. 065/546-333, 065/626-002

Продајем плац, 1.700 м², за градњу куће-викендице, Павловац, 4,5 км од центра града, тел. 051/282-106, 065/635-449

Продајем дунум земље у Пријачанима. Хитно и повољно, тел. 065/636-545

Продајем земљу у Орловцима код Приједора, прекрасан плац уз асфалт, близина воде, струје, тел. 065/636-545

Продајем плац 1.900 м² у Великом Блашку, хитно и повољно, тел. 065/636-545

Продајем 2.700 м² земље у Јаблану, папири 1/1, тел. 065/657-744

Продајем плац за градњу куће, 470 м², 1/1, сви услови, Бањалука, или мијењам за гарсоњеру у Бањалуци, тел. 051/436-694, 065/658-282

Продајем земљу у Јаружанима поред асфалта у пољу (преко пута насеља), два километра од центра Слатине, 5.000 КМ/думум, тел. 065/660-346

Продајем плац површине 1.000 м², удаљен километар од извора ријеке Пливе, налази се уз магистрални пут, тел. 065/663-988

Продајем земљу на Старчевици, ул. Старог Вујадина, 2,5 км од кафића "Вокс", струја, асфалт, погодно за воћњак, тел. 065/666-197

Продајем више плацева у Чесми на више локација и крчевину од 6.500 м² по повољној цијени, тел. 065/679-481

Продајем плац 355 м² код пружног прелаза према Дебељацима, повољно, папири уредни, тел. 051/424-979, 065/683-440

Продајем више плацева на више локација у Бањалуци, тел. 051/424-979, 065/683-440

Продајем плац од 500 м² на Побрђу са двије девастиране куће, планирана зграда, цијена 70.000 евра, тел. 065/691-900

Продајем два дунума земље у горњем Дракулићу, улица Млађе Ћусића 195, тел. 051/381-358, 065/704-557

Приједор - Ракелићи, продајем 6.300 м² земље, 1/1, стари објекат, урађен темељ, прикључак струје, вода, воћњак, асфалтни пут, тел. 065/729-212

Продајем у Истри, 10 км од Пореча, плац 1.400 м², са започетом градњом породичне куће, тел. 065/733-555

Продајем 50 дунума земље, 1/1, струја, градска вода, телефон, темељ 10х8, бунар. Земља погодна за земљорадњу и воћарство, пет км од Клашница, село Довићи, тел. 065/741-008

Продајем 1.000 м² плаца са сграђеним приземљем куће, Паприковац, цијена 63.000 КМ,тел. 051/922-778, 065/794-304

Продајем плац, 450 м², у Трну, иза "Еко-бела", власништво 1/1, дозвољена градња, тел. 065/805-815

Повољно продајем гробницу шестицу на новом дијелу Ребровачког гробља, тел. 065/809-231

Продајем плац у горњем Јаблану 3.200 м², цијена 12.000 КМ, тел. 065/811-058

Продајем 18 дунума земље на Чокорским пољима, асфалт, струја, вода, близу коњичког клуба, тел. 065/819-555

Продајем плац, 1.000 м², у Барловцима, Бањалука (вода и струја), повољно, тел. 051/255-715, 065/823-034

Продајем споменик гробницу шестицу на гробљу "Свети Пантелија", Борик, повољно, тел. 051/255-715, 065/823-034

Продајем земљу у Кадињанима, шест дунума, цијена 2.500 по дунуму и у Ћетојевићима 18 дунума, цијена 1.000 евра по дунуму, тел. 066/911-777, 065/828-233

Продајем три дунума земље и три дунума шуме у Кадињанима поред пута. Цијена по дунуму 5.000 евра, тел. 065/828-233

Продајем 15 дунума земље у Кадињанима, уз асфалт. Постоји чврст објекат који може послужити као магацин или се може преуредити у викендицу, и има пуно воћа. Све за 20.000 евра, тел. 065/405-234, 065/828-233

Продајем плац, 600 м², улица Вида Ђежића, Бањалука, тел. 065/857-159

Продајем повољно и хитно четири плаца по 500 м² у горњем Дракулићу, тел. 065/873-129

Продајем повољно плацеве на Павловцу, тел. 065/902-669

Продајем плац у Рамићима, један дунум, по договору, тел. 065/912-427

Продајем плац у Мотикама (код цркве) 1.111 м², вл. 1/1, цијена 20.000 КМ, тел. 051/926-420, 065/923-733

Продајем плац 2.000 м² и девастирану викендицу у Маховљанима, тел. 065/930-777

Продајем плац 1/1, 588 м², веома повољно, асфалт, вода, струја, ул. Душана и Владе Копања, тел. 065/974-991

Продајем у Куљанима више плацева величине око 500 м², дозвољена градња, власништво 1/1, без могућности буиће, поплаве, клизишта, тел. 065/978-956

Продајем у Куљанима два плаца величине 478 и 474 м², квадрат 26 КМ, дозвољена градња, власништво 1/1, тел. 065/978-956

Продајем плац у граду, 257 м², насеље Сунце. Плац је раван, предвиђен стамбени објекат П+М. Грађевинска дозвола и пројекат. Цијена 55.000 КМ, хитно, тел. 066/002-948

Продајем плац, 2.049 м², 1/1, дозвољена градња, уз главни пут, вода, струја, телефон, прилаз, Мишин Хан, тел. 066/063-560

Продајем грађевински плац, 1/1, ул. Давида Штрпца, непосредно поред асфалта, тел. 066/078-526

Продајем 3.000 земље у Гламочанима, преко пута "Ћубића", тел. 066/130-333

Продајем плац, 700 м², у Дервишима код "Обија", ул. Приштинска, дозвољена градња, све има на плацу, тел. 066/130-333

Продајем јефтино 300 м² земље, ул. Јована Рашковића 205, улаз са асфалта, вода, струја, тел. 066/152-155

Продајем повољно два дунума земље у Г. Дракулићу, тел. 066/197-887

Продајем плац 500 м² у Трну, ул. Милоша Обилића, није плављено, тел. 066/205-505

Продајем плацеве на Лаушу, четврти километар, 1/1, ул. Ђуре Дамјановића, тел. 066/205-505

Продајем два дунума земље у Слатини, ограђена плетеном жицом, трофазна струја, градска вода, асфалт, викенд насеље, цијена по договору, тел. 066/229-969

Продајем плац у Шарговцу 940 м², 1/1, удаљен од аутопута 400 метара, тел. 051/388-094, 066/252-990

Продајем дунум земље (1.100 м²) у Мотикама, близу православне цркве, цијена повољна, Бањалука, тел. 066/279-791

Продајем плацеве у Дракулићу, ул. Млађе Ћусића 414, тел. 066/341-080

Продајем четири дунума земље, може и у плацевима, Лакташи, иза Глигићеве пумпе, тел. 066/349-173

Продајем три дунума земље, 1/1, близу Кочића кафане, Ребровац, Бањалука, тел. 066/423-718

Продајем дунум и по земље у Дракулићу, папири 1/1, повољно, тел. 066/434-859

Продајем плац 750 м² у Дракулићу, повољно, тел. 066/434-859

Продајем грађевински плац 460 м², дозвољена градња куће, ул. Франца Шуберта, Лауш, Бањалука, тел. 066/440-895

Продајем два дунума земље у Пријаковцима, код Драгочаја, тел. 051/393-356, 066/491-461

Продајем плац 700 м², Бањалука, тел. 051/308-895, 066/528-869

Продајем повољно шест дунума земље и један и по дунум шуме, папири 1/1, Вуковићи, Мишин Хан, тел. 066/675-183

Продајем у Дракулићу 760 м² земље, врло повољно, близу школе, тел. 051/281-737, 066/679-130

На продају плац од 700 м² у ул. Максима Горког, регулисани власнички папири, тел. 066/691-216

Продајем гробно мјесто бр. 2, редни број 24, гроб број 830, на Градском гробљу у Бањалуци, тел. 066/709-381

Продајем од четири до 14 дунума земље у Маховљанима уз главни пут, погодно за фирме, повољно, тел. 066/791-259

Продајем плац на мору, 454 м², цијена 60 евра/м², Милна, Брач, папири уредни, пут, вода, струја, тел. 066/818-425

Хитно продајем плац, 2.000 м², у Слатини, 600 м од бање, хитно, цијена по договору, тел. 066/821-851

Продајем врло повољно плацеве код ресторана "Брвнара", Сарачица, тел. 051/272-148, 066/822-747

Продајем седам дунума земље у Маховљанима, преко пута аеродрома, уз главну улицу, тел. 066/894-640

Продајем плац у горњој Слатини, вода, струја, тел. 051/302-550, 066/981-564

Продајем земљу парцелисану у Слатини, километар од цркве, цијена повољна, тел. 066/272-050, 066/991-166

КУПОВИНА

Купујем плац за кућу у Зеленом виру, плаћам готовином, тел. 065/785-526

ЗАМЈЕНА

Мијењам, продајем или издајем плац 800 м², Трн-Лакташи, за гарсоњеру у Бањалуци или Челинцу уз договор, тел. 065/806-044, 065/525-942

Мијењам плац у Бањалуци, удаљен од центра шест километара, за мањи стан у Бањалуци или Новом Саду, тел. 051/305-585, 065/607-482

ШУМЕ

ПРОДАЈА

Продајем 18.831 м² шуме са земљом, Градишка, Драгељи, цијена 1.000 КМ/дунум, тел. 065/569-294

Продајем шуму са земљиштем, власништво 1/1, тел. 065/974-991

ИМАЊА

ПРОДАЈА

Продајем имање шест км од Лакташа, уз пут Лакташи - Србац, 19 дунума земље, кућа, помоћни објекат, воћњак, вода, струја, телефон или мијењам за стан у Бањалуци, тел. 051/212-669, 065/438-693

Продајем имање са 11 дунума земље, струја, градска вода, асфалт, ријека, Градишка - Драгељи, цијена 43.000 КМ, не плави, тел. 065/569-294

Продајем повољно земљу у Дракулићу 7.200 м², задња станица аутобуса 39, асфалт, струја, вода, цијена од 7 КМ по м², нижа је за више од 50 одсто од реалне, тел. 065/063-480, 066/356-693

ЗАМЈЕНА

Мијењам сеоско домаћинство у Добоју за стан у Бањалуци, 10 дунума, кућа са свим пратећим објектима, поред асфалта, тел. 051/460-698

Глас Српске

тражи уличне продавце новина

051 331 847 и 331 856

ИЗДАВАЊЕ

Издајем ранч "Чокори" за разне прославе, 6.000 м² за коришћење, отворени и затворени простор плус собе за преноћиште, 10 км од центра Бањалуке, врло повољно, тел. 065/247-620, 065/344-361

МАШИНЕ И АЛАТИ

ПРОДАЈА

Продајем "сингер" машину за плетење, модел 2.100, очувана и мало коришћена, цијена по договору, тел. 051/312-197

Продајем тростепену пумпу за воду са трофазним мотором 5,5 kW, тел. 051/413-344

Продајем моторку "стил" 032, мало коришћена, само за кућну употребу, цијена по договору, тел. 051/463-214

Продајем хоризонталну бренту, точкови 1.400, тел. 063/464-107

Продајем мали циркулар што сијече под 45 степени, 70 марака, тел. 063/663-051

Продајем циркулар са обларицом, монофазни, 350 марака, тел. 063/663-051

Продајем повољно графичку машину "ротапринт", формат А-3 (за штампу књига, блокова, образаца, итд.), исправна, очувана, цијена 2.000 КМ, тел. 065/291-317

Продајем или изнајмљујем багер ровокопач "Радоје Дакић" 600 Б, могућ договор, тел. 066/455-612, 065/348-593

Продајем "дихт 700" ливану, њемачку, столарску машину, цијена 1.900 КМ или мијењам за разно, тел. 065/363-252

Продајем повољно нову електричну писаћу машину "олимпија моника" тип 7790, њемачко писмо и електричну писаћу машину "brother" AX 230 за дијелове, тел. 065/417-581

Продајем моторну електричну пилу "стил МС 180" нова, неупотребљавана, тел. 051/212-669, 065/438-693

Продајем комплет алат за аутомеханичара, Козарска Дубица, тел. 065/609-391

Продајем алат комплет за аутомеханичара, Козарска Дубица, тел. 065/609-391

Продајем електромотор "север" 11 kW, 1.450 обртаја, са ременицом, Бањалука, тел. 065/615-157

Продајем бетонски вибратор "вакер", монофазни + двије игле, цијена 600 КМ, тел. 065/676-601

Продајем трофазни компресор од 180 л, цијена 650 КМ, тел. 065/676-601

Продајем "Јукијеву" равну индустријску машину у одличном стању, тел. 065/902-804

Продајем машину за сушење веша, тел. 066/063-560

Продајем мотор циркулар 11 kW са ременицом, тестером, осовином и каишем, тел. 066/063-560

Продајем зупчанике, ремените, жупчасте летве за капије, тел. 066/063-560

Продајем нову машину енглерицу, повољно, тел. 066/658-775

ПОЉОПРИВРЕДА

ПРОДАЈА

Продајем балирано сијено, тел. 051/279-043

Продајем квалитетно балирано сијено, цијена повољна, Бистрица, Бањалука, тел. 065/338-312

Продајем балирано сијено, више комада двије КМ, тел. 051/281-422, 065/785-545

Продајем велике свиње, Кулани, тел. 051/368-289, 065/869-796

Продајем балирано сијено, тел. 051/281-420, 065/959-054

Продајем балирану пшеничну сламу, тел. 066/416-004

ГРАЂЕВИНАРСТВО

ПРОДАЈА

Продајем бетонско ребрасто жељезо у шипкама 14, 12 и 10, дужина шипки по три метра, цијена повољна, тел. 051/300-952

Продајем храстову суву даску 220x16x3, четири комада, цијена 50 КМ, тел. 051/300-952

Продајем стару циглу, тел. 051/317-719

Продајем половне греде, девет комада по три метра, тел. 051/355-323

Продајем два олука за кров са кукама, дужине десет м и ширине два м, тел. 051/371-200

Продајем бетонске цијеви, дужине 1 м и ширине 50 цм, тел. 051/413-344

Продајем ролетна гаражна врата, на струју, ширина 4 м, јефтино, хитно, тел. 065/242-699

Продајем прозоре остакљене са ролетнама 210x140 цм, један комад и 80x90 цм један комад, коопелит стакло 15 табли 25x185, тел. 051/439-935, 065/265-314

Продајем кровни прозор 110x60 цм, тел. 051/463-329, 065/321-392

Продајем дрвену столарију са гриљама - два прозора 180x130, један прозор 160x120 и једна врата 220x80 цм, тел. 065/519-100

Продаја нових кровних прозора са вакуум стаклима димензија 60x60, 60x80, 70x100, повољно, тел. 065/517-375, 065/517-375, 065/560-265

Продајем двоја врата, жељезоалуминијум, димензије 240x95 и 200x90, тел. 065/567-976

Продајем стари "тондакс" пријеп, у добром стању, 2.100 комада, повољно, тел. 065/685-800

Продајем улазна врата са штоком дрвена, 40 КМ, тел. 065/980-038

Продајем армиранобетонске стубове разних дужина за мрежу и бодљикаву жицу, тел. 051/388-094, 066/252-990

Продајем повољно балконска врата од дрвета, димензије 80 x 2,20 цм, и прозор од пластике димензије 60 x 60 цм, тел. 065/280-858, 066/322-366

Продајем ригипс плоче 60x60 цм, 150 КМ, очуване, повољно, Бањалука, тел. 066/659-817

Продајем гаражна метална врата на кип 250x250, Бањалука, тел. 066/823-162

КУПОВИНА

Купујем расходовану мјешалицу за бетон са или без мотора за дијелове, може и неисправна, повољно, тел. 065/671-444

УГОСТИТЕЉСТВО

ПРОДАЈА

Продајем кафе-апарат са млином и фискалну касу "алтера", тел. 065/429-104

Продајем амбалажу за пиво и киселу воду, тел. 065/429-104

Продајем професионалну угоститељску машину за суђе (чаше три мин.) "мај-вај", 550 КМ, тел. 065/437-992

ПОТРАЖЊА

Тражим кафе-бар или роштиљницу, под закуп са инвентаром, тел. 065/429-104

МОТОРНА ВОЗИЛА

ПРОДАЈА

Продајем повољно "шкоду 105 Ц", г. п. 1977, олдтајмер, фабрички лак, гаражирана, прешла 58.000 км, у суперстању, цијена по договору, тел. 065/972-569, 051/463-013

Продајем путнички аутомобил "волво" 740 дизел, ГЛЕ, година 1986, нерегистрован, цијена 3.000 КМ, тел. 051/463-155

Продајем "заставу 645", киперка, исправна, регистрована, цијена по договору, тел. 061/742-649

Продајем "ауди Б4 2.0" 92. г. п, гас, поцинчани лим, регистрован до 1.11.2015. год, тел. 062/752-598

Продајем "форд галакси", 2001. г. п, седам сједишта, тел. 063/464-107

Продајем "пежо - 206" аутоматик, мотор 1,4и, као нов, троје врата, плави, повољно, Бањалука, тел. 063/962-774

Продајем "голф два" TD, 86. г. п. црни, нерегистрован, у возном стању, цијена фиксна 1.100 КМ, хитно, Приједор, тел. 063/995-636

Продајем неоцарињен "нисан 100xNX", 193, тарга+кабриолет, qashaki мотор, 20, одјављен, може замјена за друго возило, тел. 064/414-3246

Продајем "пасат" 1,6 D, г. п. 87, караван, регистрован до 8/2015. године, цијена 1.550 КМ, тел. 064/416-2960

Продајем "опел калибра", 2.09, 190/191, клима, ал. фелге, металик црна, очувана, могућа замјена, Бањалука, тел. 065/023-467

Продајем "ауди Б 4"; 2.0; г. п. 1992, гас, тек регистрован, или мијењам за јефтинији "ауди" уз доплату, тел. 065/166-366

Продајем "мерцедес А 170 CDI", 2002. годиште, четворо врата, црни, фул, клима, ЕСП, четири ербега, ал. фелге, два сета гума, регистрован годину, 6.400 КМ, тел. 065/193-980

Продајем "пежо 307 2.0 HDI", 2002. годиште, четворо врата, дигитална клима, шест ербега, ЕСП, металик сиви, плаћено све до регистрације, увоз из Француске, 5.300 КМ, тел. 065/193-980

Продајем "пежо 205", дизел, г. п. 91, добро очуван, регистрован до

краја 2015. г. цијена 2.400 КМ, тел. 065/282-925

Продајем "караван палио", бензин, серво, аларм, даљински, електрични прозори, одличан, 6.000 КМ, Бањалука, или мијењам за плац око Бањалуке или "мерцедес" 2006. г. п, тел. 065/297-668

Продајем "цету 2" 1990. г. п., у одличном стању, металикплава боја, регистрована до 24.3.2015. г., у одличном стању, тел. 065/355-073

Продајем "голф 1", оригинал-фауве мотор, 1/1, очуван, власник други 20 година, гуме добре, 4 плус 2, акумулатор, гаранција, регистрован до априла 2015. године, цијена 1.150 КМ, тел. 065/370-789

Продајем "нисан микру", г. п. 1996, 203.000 КМ, регистрована до јуна 2015, у возном стању, цијена 1.600 КМ, тел. 065/371-619

Продајем или мијењам "опел вектру" 1,6 регистрована, четири нове зимске гуме, атест плин, цијена по договору, тел. 065/388-527

Продајем "голф 1 GTI" 1.800 цм³, 78. г. п. регистрован до 2/2015. г., цијена 500 КМ, тел. 065/523-092, 065/400-115

Продајем "хонду сивик" 1.6и, 1989, регистрована, црвена, троја врата, јефтино, Бањалука, тел. 065/416-311

Продајем "ситроен ксара пикасо", год. п. 2006, 1,6 HDI, регистрован до фебруара 2015. године, тел. 065/470-000

Продајем "фијат гранде пунто" 1,3 мултицет, г. п. 2009, регистрован, прешао 76.000 км, металиксиви, тел. 065/513-630

Продајем "нисан 2000и" купе, чврсти кров+кабриолет, ал. фелге, спојлери, поцинчан, регистрован, власник, тел. 065/518-850

Продајем "форд ескорт" караван, 1,6 бензин, 16 V, г. п. 1997, регистрован до децембра 2013; клима, серво, ABS, ел. подизачи, ербег, цијена 2.300 КМ, тел. 065/528-238

Продајем "мерцедес" А класа 1,7 CDI, г. п.2001, у одличном стању, тел. 065/528-247

Продајем "форд фијесту" г. п. 2001, дизел, сиве боје, регистрована до септембра 2015. године, добро очувана, цијена повољна, тел. 065/528-263

Продајем Ц5, 2009. годиште, 1.6 дизел, сервисиран у овлашћеном сервису. Цијена 18.000 КМ, тел. 065/548-445

Продајем "поло" 1.0 бензин, клима, airbag, серво, све остало, прешао 120.000 км, 2000. г. п. регистрован до 5/15.г. цијена 3.800 КМ, тел. 065/572-483

Продајем "мерцедес" 240 јумбо 83.г. п. олдтајмер, оригинал фабрички, прешао 226.000 км, екстра стање, тел. 065/572-483

Хитно продајем "VW поло" SDI, 1.900 цм³, 1997. г. п., тел. 065/581-769

Продајем камион VW T 4 са церадом, г. п. 1993, 2.400 кубика у одличном стању, тел. 065/596-310

Продајем мотор "хонда" скутер, 125 кубика, истекла регистрација, г. п. 1990, цијена 550 КМ, тел. 051/305-585, 065/607-482

Продајем "форд фокус" 1,8 TDCI, г. п. 2007, регистрован годину, потрошња 3,5 л/100 КМ, цијена 7.100 КМ, тел. 065/611-359

Продајем "VW поло" 1.9, SDI, г. п. 2004, регистрован, цијена 4.700 КМ, тел. 065/611-359

Продајем "VW голф 4", 1,9 SDI, г. п. 2000, регистрован, цијена 4.400 КМ, тел. 065/611-359

Продајем "мерцедес 220 CDI", г. п. 2006, километража 220.000 км, цијена по договору, тел. 065/642-809

Продајем путничко возило "мицубиши - галант" GLS, год. 1995, регистрован до 11.6.2015, бензинац, 1.800 цм³, 85 kw, клима и ел. подизачи стакала, цијена 2.000 КМ, тел. 065/656-821

Продајем "пежо 406" 16, г. п. 1997, цијена 2.650 КМ и "форд ескорт", 1,4 бензин, г. п. 1991, цијена 1.350 КМ, тел. 065/657-110

Продајем "опел вектру" Б 1,8, г. п.1997, бензинац, регистрован до четвртог мјесеца 2015. године, у добром стању, цијена 3.900 КМ, тел. 065/657-490

Продајем "форд ескорт" г. п. 91, 1,3 бензин, нерегистрован, комплет или у дијеловима, тел. 065/671-444

Продајем "опел вектру" 1,7 TDI, г. п. 1996, за дијелове, може и појединачно, изузетно повољно, тел. 065/671-680

Продајем комби "хјундаи х100", комбиновани, нерегистрован, цијена 2.300 КМ, тел. 065/738-708

Продајем "мерцедес 190" 1989. г. п., тел. 065/774-978

Продајем "рено сеник" 1.9 D, 2004. г. п., у одличном стању, може замјена, тел. 065/528-247, 065/829-775

Продајем мотоцикл "кавасаки ZXR-750 NINJA", 191, плаћена царина + ПДВ, црвено-бијели или мијењам за аутомобил, Бањалука, тел. 065/843-252

Продајем "опел астру" 1,6 бензин, г. п. 1995, регистрована до 07/14, редовно сервисирана, у добром стању, цијена 2.300 КМ, звати од осам до 15 часова, тел. 065/888-111

Продајем "ладу самару" 1.300, г. п. 1990. 48 kW, регистрована до 23.4.2015, исправна, 900 КМ, тел. 051/423-186, 065/895-966

Продајем "заставу 101" комфорт, г. п. 1981, први власник, добро очувана, гаражирана, регистрована

SPECIJALISTIČKI PREGLEDI
Laboratorijski nalazi
Ultrazvučni pregledi
Operativni zahvati
Ginekološki
Hirurški
Internistički
Urološki
Dermatološki
Estetske operacije
ZU
BOLNICA
IZ HIRURŠKIH OBLASTI
LAGANIN
Sime Matavulja 11, 78000 Banja Luka
Tel. 051/216-462, 214-036, 065/538-169
e-mail:bolnica.laganin@gmail.com
web: www.laganin.com

до децембра 2015. године, тел. 065/955-930

Продајем "мерцедес Е220" CDI "окац", 02, аутоматик, тек регистрован, фул опрема, кожа, сребрни, или мијењам за мање возило, тел. 066/138-032

Продајем "мерцедес 190 D", 1986. г. п., регистрован до октобра 2015. г., цијена по договору, тел. 066/163-950

Продајем "голф 1.8" бензинац, 1987. г. п. лакиран, срећен, цијена по договору, тел. 066/163-950

Продајем "голф 2D" 1984. г. п., цијена 1.050 КМ, регистрован до марта 2015. г., тел. 066/207-999

Продајем аутомобил "фијесту" 1,6 D, г. п. 86, у возном стању, нерегистрован, цијена 400 КМ, може замјена за пет м дрва, тел. 066/ 255-763

Продајем "ауди 80 СС" 1.600 дизел, одјављен, у солидном стању, 550 КМ, тел. 066/269-291

Продајем "опел кадет суза" 1.6 D, 86. г. п., у возном стању, одјављен, тел. 066/431-308

Продајем путничко возило "застава 101" у возном стању, исправно, није регистровано, тел. 051/216-358, 066/437-725

Продајем "ситроен Ц2", 1,1 бензин, г. п. 2004, прва регистрација мај 2005, фул опрема, регистрован годину, тел. 066/474-232

Продајем "форд мондео", лимузина, бензинац, г. п. 1995, фул опрема, регистрација истекла, цијена фиксно 1.200 КМ, тел. 066/ 474-232

Продајем "пасат III Д", 1990. г. п., тел. 066/539-081

Продајем "пасат 3", дизел, 90. г. п., тел. 066/539-081

Продајем "рено" 19 D 98. г. п. у изузетно добром стању, тел. 051/371-952, 066/730-981

ДИЈЕЛОВИ И ОПРЕМА

Продајем куку за ауто, има утичницу за струју са атестом, цијена 25 КМ, тел. 051/463-214

Продајем дизалицу камионску, склопиву, 10 м, тел. 063/464-107

Продајем ал. фелге жичане BBS, пет рупа, 15 цола, три комада, 120 КМ, тел. 063/674-534

Продајем алуминијумске фелге за "опел", четири рупе, 14 цола, 120 КМ пуни модел, тел. 063/962-774

Продајем за "мерцедес" А класа четири алуминијумске фелге са гумама, тел. 065/040-404

Продајем еуро куку за аутомобил, тел. 065/189-137

Продајем брако приколицу, тел. 051/212-669, 065/438-693

Продајем ауто-приколицу, 140х 110х60, тел. 051/212-669, 065/438-693

Продајем "бош" пумпу за "голф 2", брегасту осовину и водену пумпу, тел. 065/485-804

Продајем зимске гуме 16, 17, 18 цола за џип, тел. 065/513-795

Продајем ал. фелге са гумама "фијат" 14 цола, ал. фелге "алфа" 16 цола "алфа" петокраке, тел. 065/513-795

Продајем гуме зимске половне 235/65/18, 235/65/17, 265/65/17 и 215/70/16, тел. 065/513-795

Продајем гуме "сава ескимо", три комада, 205/55/16, тел. 065/513-795

Продајем еуро куку "омега Б" лимузина и караван, тел. 065/513-795

Продајем све врсте ретровизора за аутобусе, камионе, комби возила, џипове, те крива и резана огледала са уградњом, фарови за "голф" и "мерцедес", тел. 065/538-048

Продајем четири зимске гуме "бриџстон" 205/60Р16Х у добром стању, мало коришћене, цијена 100 КМ, тел. 065/688-888

Продајем повољно поклопац резервног точка за "тојоту рав 4", гуме 17 цола, год. 2010, сребрни, тел. 065/716-678

Продајем повољно зимске гуме, коришћене, четири комада, профил 195/65Р15, тел. 065/936-966

Продајем четири ал. фелге, са гумама, четири рупе, 205х55х16, Бањалука, тел. 066/823-162

АПАРАТИ ЗА ДОМАЋИНСТВО

ПРОДАЈА

Продајем шпорет, ТА пећ четворку, електрични шпорет, шпорет на дрва, тел. 051/371-166

Продајем ТА пећ са постољем на точкиће, повољно, тел. 051/381-165

Продајем фрижидер, већи, "Candy", мало коришћен, тел. 051/460-698

Продајем пећ на дрва - "краљица", повољно, тел. 051/460-698

Продајем два шпорета, комбинација струја-гас, тел. 051/460-698

Продајем пећ за централно гријање са алуминијумским радијаторима, тел. 065/166-366

Продајем ТА пећ четворку, цијена повољна, видјети на лицу мјеста, Дервиши, тел. 065/208-543

Продајем електрични шпорет, у одличном стању, цијена и превоз по договору, тел. 065/208-543, 065/332-925

Продајем ТА пећ, у одличном стању, цијена повољна, превоз обезбијеђен, тел. 065/332-925

Продајем замрзивач 310 л "горење", тел. 051/212-669, 065/438-693

Продајем пећ "краљицу", мали бојлер, шпорет електрични, климу 12 и решо са четири кола, тел. 065/513-795

Продајем шпорет на дрва "алфа 70", десни, браон боје, у одличном стању, цијена 370 КМ, тел. 051/281-670, 065/613-284

Продајем шпорет "алфа 70" у добром стању, није пуно коришћен, цијена 400 КМ, тел. 065/650-509

Продајем електрични шпорет са четири рингле, ростфрајна плоча и фрижидер, тел. 065/844-408

Продајем пећницу "препород", коришћена годину, тел. 065/918-738

Продајем шпорет на дрва "алфа 70", очуван, тел. 065/918-738

Продајем електрични шпорет "кончар", нов, некоришћен, тел. 065/918-738

Продајем замрзиваче од 310 и 210 литара, ладичаре од 260 и 210 литара, тел. 065/918-738

Продајем нов "леов" бојлер, проточни, монтажа изнад судопера, за 70 КМ, тел. 065/980-038

Продајем веш-машину "горење", као нова, мало коришћена, повољно, тел. 065/980-038

Продајем веш-машину, очувана, исправна, марке "беко", цијена 170 КМ, тел. 066/200-888

Продајем двије плинске гријалице, без боца, повољно, тел. 066/467-868

Продајем ТА пећ три kW, са каблом и термостатом, 30 КМ, тел. 066/973-063

НАМЈЕШТАЈ

ПРОДАЈА

Продајем сто са стакленом површином 90х130 са пет металних столица и два столића за компјутер, тел. 051/216-254

Продајем нов, некоришћен брачни кревет, са оставом за постељину, повољно, тел. 051/250-197

Продајем кауч, тел. 051/371-166

Продајем два кревета 90х190 и радни сто, цијена 60 КМ, тел. 051/438-796

Продајем двосјед "мојца", може служити као дјечији лежај, цијена 70 КМ, тел. 051/463-214

Продајем трпезаријски сто за десет особа, на развлачење, тел. 051/463-214

Продајем зидну стијену за предсобље са огледалом, двије ладице, са три куке за гардеробу и мјестом за телефон, тел. 051/463-214

Продајем кафе-столић, цијена 40 КМ, тел. 051/463-214

Продајем дрвену клупски столић, повољно, тел. 062/707-101

Продајем трпезаријски сто и столице, тел. 062/707-101

Продајем ормар и витрину, врло повољно, тел. 062/707-101

Продајем регал, као нов, три крила ормара, остало полице, цијена 450 КМ, тел. 065/092-163

Продајем више висећих елемената, ладичар уз судопер и дрвени сандук за постељину, тел. 065/166-366

Продајем трпезаријски сто 90х90 од чисте буковине, развлачи се, очуван, смеђе боје и стакло уз сто, 50 КМ, хитно, тел. 065/328-116

Продајем регал као нов (провјерено), 450 КМ или договор, тел. 065/363-192

Продајем комплет кухињу и два кауча, очувано, веома јефтино, тел. 065/416-859

Продајем сто са четири столице, повољно, тел. 065/443-751

Продајем кожни тросјед, тел.051/301-022, 065/450-544

Продајем нове дјечије кревеце 120х60 цм, цијена 120 КМ, тел. 065/477-677

Продајем дводијелну кухињску комоду, очувану, тел. 065/591-413

Продајем добро очуван тросјед са фотељом и двосјед на развлачење (2.000х1.200), увоз Њемачка, тел. 051/312-654, 065/697-194

Продајем четворокрилни ормар, брачни кревет пуно дрво са душеком, округли сто и четри столице "цептер" и кревет са душеком за једну особу, тел. 065/767-888

Продајем трпезаријску комоду-креденац, дужина два метра, пуно дрво, тел. 065/856-888

Продајем нов кауч, тел. 065/884-880

Продајем тросјед и фотељу, ручни рад, стари пет мјесеци, цијена 250 КМ, тел. 065/900-169

Продајем спаваћу собу, регал 3х2,10, кревет брачни 200х160 са душеком, тросјед и кауч, повољно, тел. 065/918-738

Продајем француски лежај 150х200 цм, са простором за постељину, повољно, тел. 051/300-989, 065/950-335

Продајем витрину и ормар, тел. 065/978-493

Продајем сто и столице, повољно, тел. 065/978-493

Продајем регал, повољно, тел. 065/978-493

Продајем кауч на развлачење, тел. 065/978-493

Продајем трпезаријски сто за само 20 КМ, тел. 065/980-038

Продајем нов лежај - кревет, 100 КМ, тел. 066/264-138

Продајем витрину и комоду, тел. 066/439-250

Продајем дјечији кревет 140х70 цм, свијетлосиве боје, цијена 70 КМ, тел. 051/215-639, 066/682-502

Продајем кревет са душеком 100х190, тел. 066/823-162

Продајем кухињске елементе, тел. 066/823-162

МОБИЛНИ ТЕЛЕФОНИ

ПРОДАЈА

Продајем половне мобилне телефоне, више од 100 модела, увоз из Швајцарске, са пуњачима, старији, камераши, повољно, Бањалука, тел. 065/485-955

Продајем мобилни половни телефон "нокија 6060Е, цијена 20 КМ, тел. 065/686-991

Продајем или мијењам за ракију нов мобилни телефон из Аустрије марке "телма", тел. 066/726-106

Продајем дијелове за све мобилне телефоне, дисплеји, тач скрин, батерије, пуњачи, сервис, уградња, Бањалука, тел. 066/767-421

МУЗИКА

ПРОДАЈА

Продајем хармонику 120 басова, повољно, тел. 051/355-043

Продајем синтисајзер "Casio-Hbasec" CA-100, тел. 065/666-197

Продајем разглас "роланд" са кутијама "Elektrovoice", гитарско појачало "фендер", озвучену гитару акустик, Бањалука, тел. 065/696-380

Продајем "aiwa" музичку линију, тел. 066/067-617

Продајем хармонику "dollape" 140 басова, двије кабине, бијела, ексклузивна, тел. 066/462-768

Продајем музичку линију "aiwa", са два звучника, повољно, тел. 066/943-263

ГАРДЕРОБА

ПРОДАЈА

Продајем дугу црну женску

бунду, цијена по договору, тел. 051/460-698

Продајем мушке чизме бр. 45, 100 КМ, природна кожа, црне боје, производи Творница обуће "Бема", тел. 051/463-214

Продајем дугачку, црну бунду, природно крзно, добро очувана, цијена 350 КМ, тел. 063/383-637

Продајем мушко одијело, небо плаве боје, шивано, није ношено, бр. 60-62, потпуно ново, 150 КМ, тел. 065/328-116

Продајем мушки зимски капут, чисти мохер, нов, није ношен, бр. 60, дужина до кољена, цијена 60 КМ, тел. 065/328-116

Продајем од нерца бунду, трофртаљну, беж боје, повољно, тел. 065/419-265

Продајем бунду од нерца, тел. 051/463-266, 065/478-100

Продајем крзна права од нутрије и лисице, повољно, тел. 065/644-937

Продајем нови кожни женски мантил, тел. 065/646-699

Продајем женске кошуље "Мурине", тел. 065/649-183

Продајем женски капут смеђе боје "Мура" и пелерину "Николас", тел. 065/649-183

Продајем у комплету бијело крзно лисице са шубаром, тел. 066/474-232

Продајем бунду за даме, новији модел, црна, нерц, повољно, тел. 066/485-496

Продајем женску кратку бунду од лисице, скоро нова, цијена 1.200 КМ, може и на рате, тел. 051/215-639, 066/682-502

РАЗНА РОБА

ПРОДАЈА

Продајем балирано сијено и домаћу ракију шљивовицу, тел. 051/272-647

Продајем тепих, повољно, тел. 051/302-196

Продајем пиштољ ЦЗ 7,65 мм лицу са дозволом, цијена 120 КМ, тел. 051/307-136

Продајем пиштољ "вис" дуга деветка, девет милиметара, лицу са дозволом, цијена по договору, тел. 051/312-197

маркетинг
051/231-081
Претплатите се на електронско издање "Гласа Српске"

СВАКОГ ЈУТРА НА ВАШОЈ E-MAIL АДРЕСИ

Продајем хидрофор и мотокултиватор "хонда МИО стандард", тел. 051/368-080

Продајем свиње од 130 до 150 кг, у Кулаанима, тел. 065/869-796, 065/546-204, 051/368-289

Продајем ТВ, тел. 051/371-166

Продајем три до четири врећа угља, повољно, тел. 051/460-698

Продајем пиштољ "валтер" лицима са дозволом, тел. 051/462-749

Продајем гусани радијатор, три ребра, цијена 30 КМ, тел. 051/463-214

Продајем нове мушке дубоке ципеле, величине 42, 43 и 41, цијена 30 КМ/пар, тел. 051/463-214

Продајем полован тепих 3,5х2,5, цијена 30 КМ, тел. 051/463-214

Продајем бојлер "кончар" 10 л, цијена 50 КМ, тел. 051/463-214

Продајем ловачки карабин ЕМ 8,57 нов, цијена повољна, крагујевачка производња, Приједор, тел. 052/237-534

Продајем чисту шљивовицу, 18 гради, цијена седам КМ/л (за већу количину попуст), Горња Чађавица, Бијељина, тел. 055/373-037

Пластеници од PVC цијеви свих димензија, UV фолија, систем кап по кап. Организована достава свугдје. Радимо и монтажу на захтјев, тел. 061/853-185

Продајем мају, може замјена за огрев, тел. 051/463-329, 063/322-052

Алати за бризгање пластике, кашика, виљушака, електронска кутија, Бањалука, тел. 063/674-676

Продајем пунионицу "кока-коле", "фанте", "спрајта", минералне воде, полуаутоматска 200 л/час, комплетна, може замјена за аутомобил, тел. 064/414-3970

Продајем лаптоп "Grecicom", wireless, DVD-резач, пуњач, јефтино, Бањалука, тел. 064/414-3970

Продајем нов телефакс и "брита" бокал, тел. 065/011-150

Продајем рачунар, кућиште, монитор, штампач, скенер, звучници, слушалице, са микрофоном, некоришћена камера, одличан, цијена 300 КМ, тел. 065/027-850

Продајем компјутер P-V, комплетна конфигурација, одличан, 280 КМ, тел. 065/027-850

Продајем шест сјагних младих оваца и 500 бала сијена, тел. 065/038-054

Продајем повољно дјечија колица, плава, модеран дизајн, тел. 065/050-393

Продајем кино-пројектор и видео-рикордер, тел. 065/166-366

Продајем стару шивећу машину "сингер" на ножни погон, тел. 065/166-366

Продајем трофазни млин за мљевење кафе, тел. 065/166-366

Продајем пиштољ 7,65 мм лицима са дозволом, тел. 051/355-832, 065/168-110

Продајем млин прекрупач, са блањом и циркуларом, тел. 051/355-832, 065/168-110

Продајем нову покретну (са точкићима) комоду за LCD (били 1700), погодно за локале, цијена 200 КМ, тел. 065/219-154

Продајем два тениска рекета за дјецу, цијена 20 КМ, тел. 065/223-349

Продајем вино од купина, тел. 065/256-581

Продајем ракију шљивовицу, 50 литара, 10 КМ/литар, квалитетна, око 45 степени, тел. 065/257-580

Продајем главопер са фотељом за фризерске салоне, тел. 065/260-533

Продајем домаће ракије: шљивовицу, јабуковачу, купину и купиново вино, тел. 051/439-935, 065/265-314

Продајем једнодијелни судопер 50 КМ и каду туш-кабине 20 КМ, тел. 065/311-302

Продајем пуњаче за дигиталне фотоапарате, видео-камере, мобилне телефоне, лаптопе, ново, гаранција, Бањалука, тел. 065/317-474

Продајем комплет сателитску антену само за инострана програме, повољно, тел. 051/465-797, 065/321-223

Продајем бијелу кошуљу и кравату, бр. 58, цијена 20 КМ, тел. 065/328-116

Продајем панталоне, широки сомот, шивано, боја црна, бр. 60, цијена 30 КМ, тел. 065/328-116

Продајем јакну - сако за прољеће, чисти велур, боја смеђа, крагна и ревери кожа, цијена 50 КМ, тел. 065/328-116

Продајем касетофон на струју, могу и батерије, увоз Њемачка, цијена 25 КМ, тел. 065/328-116

Продајем вјешалицу за гардеробу, нова, очувана, увоз, цијена 20 КМ, тел. 065/328-116

Продајем квалитетне саднице ароније из расадника, сорта меланокарпа, цијена повољна, тел. 065/329-200

Продајем квалитетан ливадски (цвјетни) мед и прополис, тел. 065/336-786

Продајем мало коришћен витафон, тел. 065/247-620, 065/344-361

Продајем двије ваге "Либела Целе" повољно, без гивихта, тел. 065/344-361

Продајем цистерну од 2.500 л, за разне намјене, повољно, тел. 065/344-361

Продајем седам кубних метара суве мадре, цијена по договору, Кнежево, тел. 065/637-893, 065/356-263

Продајем повољно нов пиштољ "валтер", калибар 7,65 мм, купац мора имати дозволу за набавку пиштоља, тел. 065/417-581

Продајем повољно "центер" посуђе, тел. 065/419-265

Продајем факултетске медицинске књиге, тел. 065/419-265

Продајем персијски тепих 2х3 м, 2.400 евра, тел. 065/419-265

Продајем кварцну пећ на струју, два комада, тел. 051/281-399, 065/474-011

Продајем ТА пећ, плинску пећ и уљни радијатор, повољно, тел. 065/478-746

Продајем беби опрему: колица, носиљку, вртић и дјечији бицикл, повољно, тел. 065/478-746

Продајем хитно климу марке "maxon mxi-12 ncool", тел. 065/510-918

Продајем специјални котао за централно гријање "нова 25" КИВ, неупотребљаван, тел. 065/512-186

Продајем електрични масажер за леђа у облику сједалице за столицу са наслоном, тел. 065/513-630

Продајем електрични шпорет, веш-машину, мали бојлер "тики", пећ краљица, климу, радијатор уљани и усисивач, тел. 065/513-795

Продајем пламеник на лож-уље, за централно гријање или пекару, тел. 065/514-837

Изашла је књига о Друговићима, аутор Драго Јовановић, цијена 20 КМ, тел. 065/517-821

Продајем окорке од обловине, повољно, тел. 065/526-339

Продајем кавезе за мале и одрасле зечеве, тел. 065/527-797

Продајем гасну гријалицу са регулатором, тел. 065/527-797

Продајем ТА пећ, 2,5 kW, са постољем на точковима, цијена 50 КМ, тел. 065/528-399

Продајем пиштољ ЦЗ 7.65 мм, лицима која имају дозволу, тел. 065/528-454

Продајем два половна дјечија бицикла, један мањи и други већи, оба за 100 КМ, тел. 065/543-269

Продајем јаја јапанске препелице, тел. 065/547-933

Продајем два бојлера 80 л, један ростфрај казан, тел. 065/548-744

Продајем регал, висећи бојлер кухињски, два трокрилна прозора са венецијанерима, собна врата без штока и машине за воће, повољно, тел. 065/548-744

Продајем машину за мљевење јабука и шљива, за ракију, ручна израда, тел. 051/467-517, 065/580-094

Продајем пиштољ 7,65 мм са дозволом, тел. 065/580-730

Продајем Вилеров гоблен, урамљен, димензије 105 х 45 цм, тел. 070/310-548, 065/581-773

Продајем гоблен "Тајна вечера" дужина 105 и ширина 45 цм, тел. 065/581-773

Продајем стоматолошку столицу "југодент", цијена 3.000 КМ, тел. 065/592-833

Продајем два добро очувана такмичарска рекета "хед" и кожно одијело за возаче мотора, тел. 065/609-893

Продајем "Томосову" пумпу за наводњавање, тел. 065/618-262, 065/618-232

Продајем нове кожне чизме бр. 43, женске, свјетлије браон боје, тел. 065/634-688

Продајем пиштољ "валтер" 9 мм лицима са дозволом, тел. 065/639-317

Продајем два "Рojалова" сервиса за црну кафу, позлаћена, тел. 065/646-699

Продајем нове елегантне чизме, свјетлије смеђе боје, бр. 39 и 40, тел. 065/649-183

Продајем у комплету женску елегантну торбу са новчаником, ново, змијска кожа, смеђа боја, увоз из Њемачке, тел. 065/649-183

Продајем ловачку пушку двоцијевку ЦЗ-КГ, 16 мм, лицима са дозволом, тел. 065/666-197

Продајем главопер, тел. 065/671-052

Продајем фискалну касу, тел. 051/311-908, 065/677-691

Продајем итисоне, пет комада, жичану вјешалицу за веш са угаоном полицом за купатило, цијена 50 КМ, тел. 065/686-991

Продајем карнише за завјесе и завјесе, цијена 50 КМ, тел. 065/686-991

Продајем зидно огледало са дрвеним рамом, цијена 50 КМ, тел. 065/686-991

Продајем умјетничку слику акварел, мотив дуње, цијена 200 КМ, тел. 065/686-991

Продајем потпуно очуване купатилске ормариће, четири комада (зидни) 200 КМ, тел. 065/686-991

Продајем пиштољ чз 7,65 мм, лицу са дозволом, цијена по договору, тел. 065/716-250

Продајем хеклане и везене столњаке и урамљене гоблене, ручни рад, повољно, тел. 065/716-678

Продајем тегле свих величина са поклопцима и флаше са чеповима, чисто и спаковано, врло повољно, тел. 065/716-678

Продајем колекцију значака, 12.000 ком., тел. 065/718-531

Продајем филмску камеру и пројектор од осам мм, тел. 065/718-531

Продајем фотоапарат "варио" стар 100 година, тел. 065/718-531

Продајем попрсје лутке и женску гардеробу, врло повољно, тел. 065/767-888

Продајем нова инвалидска колица њемачке производње на ручни погон, цијена повољна, Росуље, дио града, тел. 065/791-279

Продајем DVD-јеве са 1.300 фотографија старе Бањалуке и 50 видео-записа, тел. 065/811-058

Продајем слике, акрил на платну, тел. 065/811-058

Продајем мадрац, нов, против подземних вода и магнетних сила, италијански, повољно, тел. 065/830-585

Продајем писаћу машину, мању, са кофером, 55 КМ, тел. 065/843-252

Продајем зуботехничку жарну пећ и апарат за лијевање метала, тел. 065/873-080

Продајем повољно казан за бојлер од 100 литара, цијена 150 КМ, тел. 065/875-684

Продајем рачунар полован, исправан, погодан за обуку дјеце за писање, тел. 065/895-971

Поштовани читаоци,

Настојимо да не припадамо никоме осим читаоцима. Трудимо се да будемо новине - поштене и непристрасне, отворене за сва мишљења. То је наш прилог Републици Српској какву сви желимо, толерантну, помирену и креативну.

ГЛАС СРПСКЕ, на који вас позивамо да се претплатите, је још један допринос томе.

Важно је да знате да се у нашем листу објављују тендери, огласи и конкурси свих републичких и других институција, као и многих предузећа с којима имамо годишње уговоре и уколико се претплатите, имаћете редовне, у послу важне информације. За авансну уплату, као стимулацију да се претплатите, нудимо и попуст, и то на годишњем нивоу 15% полугодишњем 10% и тромјесечном 5%.

ЗАОКРУЖИТЕ ПРЕТПЛАТУ КОЈУ ЖЕЛИТЕ

	ТРОМЈЕСЕЧНА	ПОЛУГОДИШЊА	ГОДИШЊА
Глас Српске	60.80 КМ	122.40 КМ	244.80 КМ

Н А Р У Ц Б Е Н И Ц А

Тачан назив и адреса претплатника _____

Телефон _____

Претплаћујем се на:

1. ГЛАС СРПСКЕ број примјерака _____

Контакт телефон и факс у служби ИДПД Дистрибуција доо за лист ГЛАС СРПСКЕ:

Телефон: 051/331-847, 331-848 Факс: 051/331-857

Уплате на жиро-рачун 555-007-00524838-53

НОВА БАНКА а.д. Бања Лука

М.П. потпис

Продајем плински гријач који се монтира на плинску боцу од 10 кг, цијена по договору, тел. 065/895-971

Продајем електричну пећ, половну, исправну, цијена 80 КМ, тел. 065/895-971

Продајем полован компјутер, исправан. Цијена по договору, тел. 065/895-971

Продајем колор ТВ "самсунг", екран 68 цм, са даљинским, исправан, 50 КМ фиксно, тел. 065/896-874

Хитно и повољно продајем пиштољ 7,62 ЦЗ лицу са дозволом, тел. 065/947-815

Хитно и повољно продајем пиштољ 7,62 ЦЗ, лицу са дозволом, тел. 065/947-915

Продајем ракију шљиву "чачанка" од двије године, тел. 065/966-808

Продајем свиње за клање, у Кулаанима, тел. 051/368-289, 065/969-796

Продајем ТВ "Aiwa", тел. 065/978-493

Продајем мању витрину, тел. 065/978-493

Продајем полован бојлер "горење", 80 л, у одличном стању, цијена 80 КМ, тел. 065/980-038

Продајем орахова сува дрва за огрев, количина пет метара, цијена 40 КМ/м, тел. 065/980-038

Продајем "Кончаров" потпултни бојлер, полован и "Леов" бојлер нов, некоришћен, 10л, тел. 065/980-038

Продајем ТВ 72 цм, полован, исправан, добар, цијена 60 КМ,тел. 051/211-312, 065/980-038

Продајем мотор аутоматик, 85.г п., тел. 065/999-633

Продајем ТА пећ 2 kW, тел. 065/999-633

Продајем намјештај и разне ствари ради селидбе, тел. 066/020-984

Продајем четири крила собних врата, четири крила са стаклом и бравама и једну стијену врата, тел. 066/052-875

Продајем кухињу и "зануси кончар" шпорет, очувано, у јако добром стању, хитно, тел. 066/067-617

Повољно продајем шест гарнитура за башту, бамбус-ратам и 50 м² тепих траве, тел. 066/071-979

Продајем штампач HP LJ 1005 W ласер, канцеларијску радну столицу и гардеробни двокрилни ормар, тел. 051/216-931, 066/273-233

Продајем дијапројектор, тел. 066/280-090

Продајем мјешалицу за месаре, машина за мљевење меса 32, тел. 066/284-918

Продајем нов, некоришћен сто за масажу, цијена 400 КМ, тел. 066/337-165

Продајем 170 метака, 7,62 мм, повољно, тел. 051/370-381, 066/369-585

Продајем ступу за конопље стару 95 година, цијена по договору, тел. 066/397-500

Продајем два кауча, двије фотеље, ормарић за купатило, двије сјекирице, туш батерију нову, пиштољ "берета" кл. 7,65 лицу са дозволом, мушку бунду дугу нову, три славине за умиваоник за купатило, тел. 051/216-358, 066/437-725

Продајем умјетничке слике разних аутора, врло квалитетне, повољније, тел. 066/462-768

Продајем плинске боце за домаћинство, два комада, тел. 066/474-232

Продајем четири зимске гуме "мишлен" 205/55/16, прешле снијега 2.000 км, тел. 066/474-232

Продајем нов таблет "самсунг" ТАБ 3 10,1 16 Gb процесор дуал на 1,6 GHz, тел. 066/474-232

Продајем мало коришћен "витафон", тел. 066/474-232

Продајем ново ортопедско помагало, ходалица, 100 КМ, тел. 066/474-232

Продајем "никонов" нов дигитални апарат 1,6 мега пиксела и 5х оптички зум, тел. 066/474-232

Продајем добро очуван ТВ "самсунг" 21, равни екран, потпуно исправан, оригинал даљински, цијена фиксно 100 КМ, тел. 066/474-232

Продајем нове антиалергијске "дормео" јастуке, 75х55 цм, цијена 20 КМ/комад, фиксно, тел. 066/474-232

Продајем пластично буре за купус, чврста пластика, Бањалука, тел. 066/485-496

Продајем точкове за бицикле разних величина, са ножним кочницама и спортске, марке "рог" и осталих. Може и замјена исправно за неисправно уз доплату, тел. 051/461-626, 066/491-540

Продајем шљиву ракију, јачина 47 степени, тел. 066/537-432

Продајем или мијењам тегле за мед, за пивску амбалажу "нектар", "јелен", МБ, "лав" пиво, тел. 066/539-081

Продајем старе колор телевизоре, веш-машине, фрижидере, неисправне, тел. 066/539-081

Продајем пивску амбалажу за "јелен", "нектар", "лав", "мб" и тегле за мед, тел. 066/539-081

Продајем шивећу машину "багат вишња електроник", тел. 066/541-318

Повољно продајем саднице украсних четинара разних врста и величина из сопственог расадника, тел. 066/609-444

Продајем повољно ловачки карабин ЦЗ 7,9 мм са папирима, тел. 066/628-164

Продајем напу "горење", цијена 50 КМ, тел. 051/215-639, 066/682-502

Продајем 60 тегли са поклопцем од 1л, цијена 0,30/комад, тел. 051/215-639, 066/682-502

Продајем два дјечија бицикла за осам и 12 година, цијена 40 КМ оба, тел. 051/215-639, 066/682-502

Продајем два нова дјечија душека величине 120х60 цм, цијена 50 КМ/комад, тел. 051/215-639, 066/682-502

Продајем мушку црну актовку са кратком и дугачком ручком и кључем, цијена 50 КМ, тел. 051/215-639, 066/682-502

Продајем нов биде и батерију, цијена 100 КМ (купљено у "Арт декоу"), тел. 051/215-639, 066/682-502

Продајем или мијењам за ракију два скоро нова телевизора "сони" и "венус", тел. 066/726-106

Продајем бика и стеону краву, јефтино, повољно, хитно, тел. 066/739-600

Продајем чисту домаћу ракију шљиву, гаранција за квалитет, веома повољно, на више јефтиније, Бањалука, тел. 051/282-466, 066/755-505

Продајем пиштољ са дозволом марке "црвена застава", 7,65 мм, врло повољно, тел. 066/772-041

Продајем ракију од шљиве савке, тел. 066/827-904

Продајем ТА пећ 2,5 kW, са постољем, на точкићима и са термостатом, исправна, цијена 50 КМ, тел. 066/876-324

Продајем два уљана радијатора са осам и 10 ребара, 1.500 и 2.300 W, цијена 30 и 35 КМ, тел. 066/876-324

Продајем "самсунг" телевизор, мало коришћен, са даљинским управљачем, цијена 100 КМ, тел. 066/930-562

Продајем ТВ "самсунг", стари типи, повољно, тел. 066/943-263

Продајем дивљу трешњу, сушена пет година, два кубика, за 1.250 КМ, тел. 066/946-555

КУПОВИНА

Купио бих исправан коришћен рачунар и штампач по повољним условима или ако може као донација, тел. 065/291-317

Купујем SFOR-ов стамбени контејнер, исплата одмах, тел. 066/412-592

ПОНУДА

Поклањам телевизор "шнајдер", потребна лакша поправка, звати до 16 часова, тел. 065/543-303

УСЛУГЕ

ОСТАЛО

Повољно пружам услуге мануелне масаже, терапеутске и релакс масаже, тел. 051/200-221

Радим послове електро и водоинсталација, молерај, браварске, све монтаже, као и друге послове, квалитетно, тел. 051/211-312

Наставница математике даје инструкције ученицима основне школе, тел. 051/302-196

Професорица даје инструкције из хемије, тел. 051/464-187

Електричар ради послове кућног мајстора, тел. 065/050-891

Инструкције из енглеског за све нивое. Два часа 10 КМ, тел. 065/053-805

Инструкције из енглеског за све нивое, два часа 10 КМ, тел. 065/054-805

Искусна жена поспрема и чисти станове и стубишта, тел. 065/140-366

Брзо и квалитетно сви водоинсталатерски радови, тел. 065/215-754

Помоћ при учењу, односно савладавање наставног градива, за основце и средњошколце, тел. 065/219-154

Инструкције из енглеског и српског језика за основце и средњошколце, тел. 065/219-154

Санација станова - кречење и уградња керамике, тел. 065/222-337

Масажа, физиотерапеут масажом отклања реуматске болове и болна стања након повреда, плус спортска, релакс и антистрес масажа, тел. 065/257-580

Наставник математике даје инструкције ученицима основне школе, тел. 065/302-529

У недостатку времена за помоћ свом дјетету у рјешавању задатака, потражите помоћ учитељице, тел. 065/302-690

Повољно лијепим керамичке плочице, гаранција, тел. 065/304-476

Радим све водоинсталатерске радове, као и одштопавање свих одвода, уз гаранцију, повољно, тел. 051/272-647, 065/304-476

Часови гитаре, тел. 065/359-188, 065/307-332

Психолошко савјетовање, Бањалука, тел. 065/321-309

Радим металне ограде, капије, надстрешнице, гаражна врата и остало од метала, тел. 051/463-329, 065/321-392

Повољно дајем инструкције из хемије за ученике основних и средњих школа, тел. 065/326-173

Књиговођа са лиценцом тражи посао у Бањалуци, тел. 065/326-227

Дајем инструкције из српског језика и математике ученицима од првог до петог разреда основне школе, тел. 065/343-633

Тапетарске и аутотапетарске услуге, веома квалитетно, Бабић тел. 066/455-612, 065/348-593

Дајем часове гитаре, тел. 065/359-188

Часови цртања и сликања, тел. 065/359-188

Повољно косим тримером и сређујем воћњаке и живице, тел. 065/365-174

Професор српског језика лекторише - коригује семинарске, дипломске и остале радове, држим инструкције, повољно, тел. 065/394-302

Дипл. професор италијанског и српског језика и књижевности даје инструкције из српског и италијанског језика, лекторисање свих врста радова, тел. 065/394-904

Позовите мађионичара - Дједа Мраза за додјелу пакетића за Св. Николу. Бићете одушевљени, тел. 065/399-041

Браварске услуге: капије, ограде, тенде, заштитне решетке, надстрешнице, итд, тел. 065/415-062

Услуге: керамичар, водоинсталатер, тел. 065/429-537

Наставница математике и физике даје инструкције ученицима основне школе, рад са једним учеником, тел. 051/212-669, 065/438-693

Дајем повољно и успјешно часове хемије, тел. 065/441-199

Инструкције из свих предмета за ученике од I до V разреда основне школе, тел. 065/461-666

Инсталирање, одржавање и поправка софтвера на вашим рачунарима, брзо, ефикасно и повољно, тел. 065/516-574

Преводилац, стални судски тумач за енглески и руски језик. Пријем докумената од девет до 21 час. Алеја Светог Саве 30, тел. 065/535-820

Водоинсталатер нуди услуге. Израда нове инсталације, ситне поправке постојеће, машинско одстопавање зачепљења. Дајем гаранцију, тел. 051/211-763, 065/546-390

Кречење, екстра повољно, тел. 065/560-946

Професорка даје инструкције из физике и математике, долазим кући, тел. 065/561-087

Дајем инструкције из математике за ученике (двочас 15 КМ) и студенте (двочас 20 КМ), долазим код вас, тел. 065/562-027

Столар на лицу мјеста ради поправке столарије, намјештаја, лежаја и ролетни, стакли столарију, тел. 065/562-149

Кољем велике свиње, мале прасиће и све остало, тел. 065/566-181

Поправљам дигиталне и аналогне фотоапарате, Мики, тел. 065/573-349

Озбиљна породица тражи старије особе за доживотно издржавање, тел. 065/598-390

Вриједна, уредна, педантна, одговорна жена, чисти куће, станове, локале, канцеларије и зграде, тел. 065/649-183

Димњачар чисти димњаке, централне пећи и котлове за гријање, тел. 051/483-144, 065/670-639

Жена 38 година са искуством чувања беба и дјеце тражи посао чувања у вашем смјештају. Предност Хисета, Лауш, Побрђе. Звати послије 17 часова, тел. 065/705-270

Повољно вођење пословних књига на подручју Бијељине, тел. 065/706-303

Најповољније визит карте, 1.000 комада 65 КМ, тел. 065/713-500

Централно гријање, водоинсталације, изводимо квалитетно и повољно, тел. 065/738-708

Правимо све врсте домаћих торти и колача, цијена, достава и остале информације на тел. 065/837-259, 065/762-987

Молерске радове изводимо професионално, 25 година искуства, тел. 051/253-769, 065/773-852

Израђујем шамоте за "алфа" шпорете, седмицу и деветку, шамотирам и остала ложишта, тел. 051/306-317, 065/831-729

Водоинсталатер изводи све ситне водоинсталатерске радове, а то су: монтажа и демонтажа бојлера, чишћење бојлера од каменца, отчепљавање одвода и друге водоинсталатерске радове, тел. 065/875-684

Кућни мајстор врши поправке и уградњу електричних инсталација, водоинсталација, молерај, све врсте кућних послова, повољно, тел. 065/898-454

Књиговодствена агенција води финансијско-рачуноводствене послове привредним друштвима и самосталним привредницима, тел. 065/926-300

Професор енглеског језика даје часове и инструкције, преводи текстове и документа, судски тумач - преводилац, тел. 065/938-401

Проналажење подземних вода, бушење бунара, рад на подручју Бањалуке, Приједора, Прњавора, Козарске Дубице, Градишке, Дервенте, Српца, двадесетогодишње искуство, тел. 065/952-183

Учитељица са дугогодишњим искуством даје инструкције из математике и српског језика ученицама основне школе од првог до петог разреда, тел. 065/956-000

Сервис телевизора, музичких линија, појачала и сличних уређаја, превоз и дијагностика квара бесплатни, тел. 051/435-000, 065/965-291

Квалитетно обављам послове електричара, тел. 065/966-703

Кољем, печем и продајем прасад, јагњад по наруџби и издајем шатор за 600 мјеста са комплетним инвентаром и услугом, тел. 065/969-764

Поправљам оквире наочара свих врста, брзо и квалитетно, Алеја Светог Саве 16, Митровић, тел. 065/974-705

Изводим радове обраде око прозора и врата приликом замјене старих за нове, тел. 065/980-038

Искусни кућни мајстор обавља све врсте кућних послова, електро и водоинсталација, молерај, браварске, монтажне и остале послове, врло квалитетно и професионално, тел. 065/980-038

Сервис чамаца, гумених, PVC, полиестерских, монтажних базена, душека, неопренских одијела, заваривање пластике, тел. 065/990-944

Часови - школа хармонике, клавира, клавијатура, теорије музике, народна-забавна, школски програм, по вашем избору, ноте, текстови, ритмови, муз. инструменти, тел. 066/034-057

Вршим услуге превоза путника аутомобилом, у земљи и иностранству, професионално, повољно, по договору и жељи путника (Бањалука-Загреб аеродром), 170 КМ, тел. 066/034-484

Његовала бих старије особе или бих чувала дјецу, Борик, тел. 066/067-617

Професионална његоватељица служила би полупокретне и непокретне особе, посједујем сертификат, предност Росуље и Н. Варош, тел. 066/115-265

Електричар врши поправку постојећих и уградњу нових електроинсталација, уградња нових бојлера, замјена аутоматских осигурача и расвјете, поправка кућних апарата, тел. 066/120-155

Дајем инструкције из математике и физике ученицима и студентима, тел. 066/159-956

Професор математике даје часове ученицима и студентима, по потреби долазим на адресу, цијена повољна, тел. 066/233-318

КВ молер врши молерај, глетовање, кречење, столарија, шпански зид, кулир-пласт, фасаде и демит фасаде, тел. 066/252-693

Лимарски радови, брзо, квалитетно, повољно, дугогодишње искуство, тел. 066/260-737

Проф. енглеског језика и књижевности даје часове енглеског за све узрасте, Пале, тел. 066/262-686

Помоћ у учењу вашем основцу пружа учитељица и наставница разредне наставе у пензији, тел. 066/288-179

Кровови, санација и покривање лимом, тел. 066/322-012

Постављање водоинсталација и керамике, повољно и брзо, тел. 066/338-840

Столар са искуством и гаранцијом на мјесту поправља столарију, регале, кухиње и остало, тел. 066/397-500

Дајем часове математике ученицима и студентима, цијена часа дијели се са бројем полазника; тел. 051/465-553, 066/430-105

Учење њемачког језика за све узрасте, инструкције и припреме за полагање испита, тел. 066/491-699

Молер, радим све врсте молерских радова, кречење, унутрашње фасаде, демит фасаде и остале послове, тел. 066/536-311

Дајем часове гитаре. Стилови: блуз, рок, поп, фингерпикинг, џез... За све узрасте, тел. 066/768-718

ВКВ молер брзо, квалитетно и повољно ради комплетан молерај, глетовање, кречење и лакирање столарије, радијатора и намјештаја, тел. 066/818-425

Отклањам све врсте кварова на рачунарима, инсталирам све програме, повољно, долазим по позиву, тел. 066/852-373

Израђујем веб странице на енглеском и српском језику, квалитетно и повољно, стране на увид, тел. 066/852-373

Изнајмљујем луксузне шаторе за све врсте окупљања, свадбе, рођендане, пословне забаве, итд. Нудимо потпуну услугу кетеринга, тел. 065/609-062, 066/959-160

Превоз путника аутомобилом у земљи и иностранству, професионално, повољно, по договору и жељи путника, Бањалука - Загреб аеродром 160 КМ, тел. 066/977-333

ТУРИЗАМ

ИЗДАВАЊЕ

Издајем у Београду становеапартмане: ужи центар, Светозара Марковића 54, Ресавска 6, Репиште, Драге Спасић 15. Издајем на краћи боравак, модерно опремљен, интернет - рачунар, паркинг, повољно, zagorka-apartmani.com, тел. 00381 621238913

Издајем на Златибору два комфорна апартмана, дворište, посебан улаз, кабловска, интернет и паркинг, тел.+381642371985, 00381655111599

Издајем собе за ноћење и дневни одмор у Бањалуци, цијене повољне, тел. 051/303-888, 065/934-310

ЗАПОШЉАВАЊЕ

Потребна озбиљна жена за чување дјеце у Бечу, хитно, стан и храна обезбијеђени, плата по договору, стално или повремено, тел. 004368110284345

Потребан економиста са познавањем књиговодства и канцеларијски административни службеник. Звати од 10 до 11 часова, тел. 051/585-961

Потребни пилански радници: трактористи, сјекачи, брентисти и радница са искуством књиговође, звати од 9 до 10 часова, тел. 051/585-961

Потребна дјевојка за рад у пицерији, тел. 063/343-004

Тражим посао ноћног чувара у Бањалуци, тел. 063/384-613

Радио бих као пица мајстор у иностранству. Имам искуство, тел. 065/001-673

Озбиљна и вриједна жена тражи посао продаје, чување дјеце, чишћење простора, помоћ у кући и остало, тел. 065/235-488

Интернационална компанија тражи младе, комуникативне особе са високом или вишом стручном спремом за послове канцеларијске продаје, тел. 0659 42610, 065/309-526

Чувала бих старије особе полупокретне, цијена по договору, тел. 065/314-337

Тражим хонораран посао, дипломирани правник са искуством, тел. 065/490-365

Потребна конобарица за рад у кафе-бару, тел. 065/522-177

Озбиљна дјевојка апсолвент медицине тражи посао (осим кафића), Бањалука, тел. 065/583-653

Озбиљна жена тражи посао чувања дјеце, чишћење станова и кућа, само озбиљне понуде, тел. 065/586-965

Чувала бих дјецу или помагала болесним старијим особама, тел. 065/649-183

Вриједна, уредна, одговорна жена тражи посао код озбиљних људи, трговина или комерцијала, са возачком дозволом, тел. 065/649-183

Озбиљна жена, ССС, тражи посао, продаја, чување дјеце, помоћ у кући и друго, тел. 065/649-225

Жена озбиљних година за чување дјетета, слободна од 15.1.2015, код вас или код мене, све по договору, тел. 065/721-745

Озбиљна жена чувала би дијете од три до пет година, само у Бањалуци, тел. 065/875-684

Жена, озбиљна, са искуством тражи посао чувања старијих, покретних и полупокретних женских особа, осам часова дневно, само у Бањалуци, тел. 065/875-684

Озбиљна и одговорна жена тражи посао чувања дјетета, предност Борик или помоћ у кући, тел. 065/875-821

Потребна дјевојка за рад у кафе-бару "Стари ловац", Суботичка улица, Дракулић, код мотела "Гранд", тел. 065/406-983, 065/909-128

Мушкарац искрен и поштен тражи посао возача комбија, кућног мајстора, ноћног чувара, електричара, послови телекомуникација и остало, тел. 066/135-000

Чувала би старију жену или дјецу, дугогодишње искуство, предност Добој и околина, могу и остала мјеста, тел. 066/230-150

Озбиљна жена чувала би старију особу или дјецу, искуство у послу, само озбиљне понуде, тел. 066/284-856

Озбиљна жена тражи посао, чување дјеце, помоћ старијој жени, чишћење стубишта и пословног простора, тел. 066/423-367

Тражим посао рецепционера, имам радно искуство, средњу стручну спрему и одлично говорим енглески језик, тел. 066/549-993

Тражим посао чишћења стубишта, пословних простора и канцеларија, тел. 066/621-706

Потребан радник у предузећу "Радановић компани" из Требиња, инжењер рударства, минимално три године радног искуства, са положеним стручним испитом за техничко руковођење, тел. 066/700-801

Потребни кувар/куварица и конобарица за рад у кафе-ресторану, тел. 066/803-862

Тражи се особа за помоћ у кући, стан и храна обезбијеђени, све остало по договору. Може и старија особа, тел. 066/838-577

Кројачки салон тражи жену са искуством у шивању и кројењу, тел. 066/850-544

Тражим озбиљну жену за чување дјеце у Бечу, плата 400 евра, стан и храна обезбијеђени, хитно, тел. 004368110863510

Потребан пословни сарадник. Имам пословни простор на селу, земљу и стан, тел. 065/001-673

Ако вам је потребан основни или додатни посао, аустријска компанија тражи вриједне и одговорне сараднике. Обука обавезна, тел. 065/394-354

Листу "Адрија" потребни комерцијалисти, тел. 065/591-823

Инсталатер централног гријања, CO_2 и електроварилац, руковалац котлова и котловских постројења тражи посао, тел. 065/837-206

ЛИЧНИ КОНТАКТИ

Желим упознати слободну романтичну особу за озбиљну везу, брак, Горан, 48 година, Бањалука, тел. 065/040-010

Тражим дјевојку, жену за повремене сусрете, озбиљан, 48 година, дискреција, Бањалука, тел. 065/787-112

КУПОН за БЕСПЛАТНЕ мале огласе Глас

МОЖЕТЕ ПРЕДАТИ НА СВИМ КИОСЦИМА

Minütica ... на сваком кораку

или путем поште на адресу: "Глас Српске" АД, Скендера Куленовића 93, Бањалука
(за више информација обратите се на тел. 051/231-085)

Текст: .....

.....

.....

Телефон: .....

.....

мали огласи

ТВ додатак

сриједа

петак

додатак ПЛУС

субота

за сваког понешто
уз додатке Гласа

Глас Српске