www.glassrpske.com

Глас Српске

ДНЕВНИ ЛИСТ РЕПУБЛИКЕ СРПСКЕ, БАЊАЛУКА

Произведено У СРПСКОЈ наше је БОЉЕ

Сриједа, 17. октобар 2018. Број 14.780 Година LXXVI Цијена 0,80 КМ

ПАНОРАМА

До прољећа 60 нових кућа у Семберији

страна 8

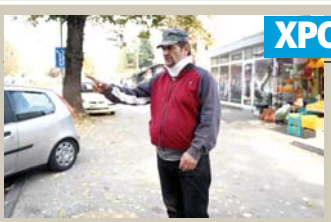

ХРОНИКА

На суд због сирене

страна 10

КУЛТУРА

"Таксиметар" отвара десети "Заплет"

страна 17

ИНТЕРВЈУ

Драган Мектић, министар безбједности БиХ и члан Главног одбора највеће опозиционе странке у РС

Неки људи из СДС-а су били неискрени

страна 4

Нова карта Европе открила катастрофалне и драматичне показатеље за период од 1991. године до данас

ИЗ БиХ ОТИШЛО 1,3 милиона становника

страна 3

Одлазећи сазив Предсједништва БиХ требало би да 22. октобра одржи посљедњу сједницу

Иванић попуњава ДКП мрежу својим кадровима

страна 2

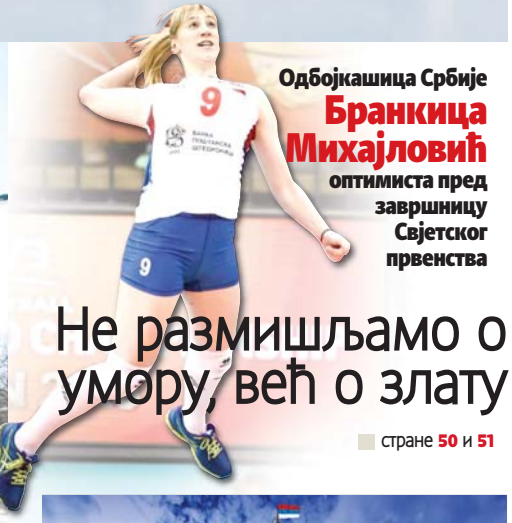

Одбојкашица Србије **Бранкица Михајловић** оптимиста пред завршницу Свјетског првенства

Не размишљамо о умору, већ о злату

стране 50 и 51

Вијести дана

Талас незадовољства широм ФБиХ

Комшић непожељан и у Широком Бријегу

ШИРОКИ БРИЈЕГ - Градоначелник Широког Бријега Миро Краљевић јуче је предсједника ДФ-а и будућег члана Предсједништва БиХ из реда хрватског народа прогласио непожељним у овој херцеговачкој општини.

Широки Бријег тако слиједи примјер других средина у којима већински живе Хрвати, који послије избора 7. октобра изражавају своје незадовољство избором кандидата ДФ-а за члана Предсједништва БиХ.

Краљевић у саопштењу каже да су Хрвати у БиХ још једном преварени те да Жељко Комшић није добродошао у Широки Бријег и да је за градску управу "персона нон грата". (Агенције)

ЈЕДНОМ ЈЕ ДОДИК НА МЕЂАВНИКУ ПРЕД ОДЛАЗАК НА СПАВАЊЕ ОТПЈЕВАО НЕКУ КРАЈИШКУ ПЈЕСМУ. СВЕ ЦВИЈЕЋЕ У САКСИЈАМА СЕ ТРЕСЛО, А ДРВО ЈЕ ПОДРХТАВАЛО.

ЕМИР КУСТУРИЦА, РЕЖИСЕР

Ненајављени састанак лидера СНСД-а и ДНС-а завршен без изјава

О мангупима иза затворених врата

БАЊАЛУКА - Предсједник ДНС-а Марко Павић разговарао је јуче у Палати Републике са лидером СНСД-а Милорадом Додиком, који је протеклих дана упутио озбиљне критике на рачун одређених чланова из Павићеве странке, упозоривши да у кампањи нису радили у интересу коалиције.

Састанак Додика и Павића није био најављен, а изјава ниједно било ни након разговора. Додик више детаља није хтио ни да открије у телефонском разговору са појединим медијима, а Павић није одговарао на позиве.

Лидер СНСД-а је недавно, након што је завршена кампања за опште изборе на којима је побиједио у трци за српског члана Предсједништва БиХ, поручио да су одређени Павићеви "мангупи" урадили неке ствари веома лоше.

- Ако Павић пристане да се одрекне тих људи он је наш даљи коалициони партнер. О њему мислим све најбоље лично, али мислим да су га окупирали мангупи у његовим редовима - рекао је Додик раније.

В. К.

Додик

Нема признања Космета нити уласка у НАТО

БЕОГРАД - Новоизабрани српски члан Предсједништва БиХ Милорад Додик поручио је да БиХ не може признати самопроглашено Косово, нити ући у НАТО док је он члан Предсједништва.

Он је истакао да нема прегласавања у Предсједништву на војним питањима, али да је, нажалост, Правилник промијењен по неким другим.

- Али, као српски члан Предсједништва имам право да ставим вето и да пошаљем на парламент Републике Српске и он доноси одлуку. То Бошњацима не одговара, јер то говори гдје је главно мјесто - рекао је Додик. (Срна)

Ђокић

Ментори контролишу опозицију

БАЊАЛУКА - Предсједник Социјалистичке партије Петар Ђокић изјавио је јуче да опозиција у Српској има менторе који им не допуштају да признају резултате избора и то је највећа штета коју трпи Република Српска.

- Жељка Цвијановић је на прошлим изборима изгубила мањом разликом и послије два дана је пружила руку и честитала побједнику избора и наставили смо да радимо. Зашто то опозиција не учини сада? Они имају менторе који им то не допуштају и то је највећа штета коју трпи Српска и коју трпимо сви заједно. Надам се да ће они то за неколико дана схватити - рекао је Ђокић. (Срна)

ДОДИК НАЈАВИО ПРЕИСПИТИВАЊЕ ИМЕНОВАЊА

Одлазећи сазив Предсједништва БиХ требало би да 22. октобра одржи посљедњу сједницу

Иванић попуњава ДКП мрежу својим кадровима

На позицију амбасадора у Вашингтону требало би да иде Бранко Нешковић. У Скопљу ће завршити шефица Иванићевог кабинета Наташа Зиројевић, а пут Мадрида креће њена блиска рођака Гордана Милошевић, сазнаје "Глас Српске"

ПИШЕ: ЖЕЉКА ДОМАЗЕТ
zeljka.glas@gmail.com

САРАЈЕВО - Одлазећи српски члан Предсједништва БиХ Младен Иванић планира да на посљедњој сједници Предсједништва у овом мандату, која је заказана за 22. октобар, изврши читаву серију именовања у дипломатско-конзуларној мрежи, сазнаје "Глас Српске" из ове институције.

Својеврсне несугласице унутар Савеза за побједу у вези са именовањима појединих амбасадора и даље су актуелне, али Иванић је, како сазнајемо, одлучио да ту причу експресно заврши.

- Док се Савез за побједу сада бори са постизборним мукама, почасни предсједник ПДП-а користи гужву и припрема своје кадрове за именовања - рекао је саговорник "Гласа Српске" из Предсједништва.

Открива да би на позицију амбасадора у Вашингтону требало да иде Бранко Нешковић. У Скопљу ће завршити шефица Иванићевог кабинета Наташа Зиројевић, а пут Мадрида креће њена блиска рођака Гордана Милошевић, иначе запослена као дипломата у Министарству спољних послова. За шефа Мисије БиХ у Бриселу би требало да буде именован Жељко Јањетовић, досадашњи амбасадор у Берлину којем истиче мандат.

Након спровођења процедуре, за новог генералног секретара Предсједништва БиХ именован је донедавни Иванићев савјетник Зоран Ђерић.

- Ђерић је у понедјељак преузео функцију генералног секретара Предсједништва. Извршена је примопредаја и потписани су записници. То је уобичајена процедура. Мало смо поразговарали о послу и он је преузео ту функцију - рекао је за наш лист досадашњи генерални секретар Борис Буха.

То би Иванићу требало да олакша планирана именовања.

- Међутим, у свему овоме поставља се питање како ће ти амбасадори добити агреман земље у коју треба да иду кад ће им акредитивна писма морати потписати новоизабрани члан Предсједништва из Републике Српске Милорад Додик. Неко мора да потпише и програм припрема за те амбасадоре као и путни налог за одлазак у земље пријема, што би било негдје почетком наредне године - каже наш извор.

ЗОРАН ЂЕРИЋ ПРЕУЗЕО ФУНКЦИЈУ ГЕНЕРАЛНОГ СЕКРЕТАРА ПРЕДСЈЕДНИШТВА

Подсјетимо, уочи почетка изборне кампање именовани су амбасадори у Софији, Букурешту и Прагу и они чекају агремане. Ријеч је о Лепи Бабић, као кадру ПДП-а, те Александру Драгићевићу и Зорану Миличевићу као кадровима СДС-а.

Предсједавајућа Комисије за спољне послове одлазећег сазива Представничког дома Душанка Мајкић рекла је за "Глас Српске" да је евидентно да Иванић "бројећи посљедње дане на функцији покушава да збрине велики број ПДП-ових кадрова у ДКП мрежу БиХ".

- То је узалудан посао јер, као што је познато, Милорад Додик је најавио преиспитивање свих досадашњих именовања амбасадора. То значи да ће се добро анализирати ко је представљао Србе у ДКП мрежи широм свијета у претходном мандату. Будуће дипломате из реда српског народа мораће много више да раде за Српску - рекла је Мајкићева.

Покушали смо јуче да добијемо коментар Младена Иванића, али безуспјешно.

Сарадња Црнатка и Додика

Уколико буде проблема у вези са формирањем новог Савјета министара, а све слути да ће се то догодити, спољну политику креираће ново Предсједништво, што практично значи да ће Милорад Додик и министар иностраних послова БиХ Игор Црнадак бити принуђени да сарађују.

Дмичић

Законом ријешити питање обиљежја

БАЊАЛУКА - Захтјев новоизабраног члана Предсједништва из РС Милорада Додика за истицање заставе Српске у згради Предсједништва мора се схватити у контексту уважавања Републике Српске као државотворног дијела БиХ, рекао је професор уставног права Миле Дмичић. Дмичић је напоменуо да се то може уредити посебним актом Предсједништва БиХ у складу са законима БиХ. (Срна)

ЦИК БиХ

Стевандић прошао

САРАЈЕВО - СНСД је, поред пет редовних мандата у Представничком дому Парламента БиХ добио и један компензациони, тако да ће ова странка имати укупно шест мандата, објавио је ЦИК БиХ нове резултате након пребројаних гласова пристиглих поштом и из ДКП-ова. Компензациони мандат изгубила је СДС листа, па ће у парламент, према тренутним резултатима, ући Ненад Стевандић умјесто Александре Пандуревић. (Срна)

Фоча

Пронађени мигранти

ФОЧА - Полиција је у Фочи приликом контроле у аутобусу који саобраћа на релацији Горажде - Сарајево понашла 12 мигранта који су на територију РС илегално ушли из сусједних земаља.

- Полицајци су на Јужном мосту слободе у Фочи зауставили аутобус и у њему затекли 12 мигранта поријеклом из Сиријe који су из Гораждa кренули ка Сарајеву - саопштено је из ПУ Фоча.

Р. Ђ.

Нова карта Европе открила катастрофалне и драматичне показатеље за период од 1991. године до данас

Из БиХ отишло 1,3 милиона становника

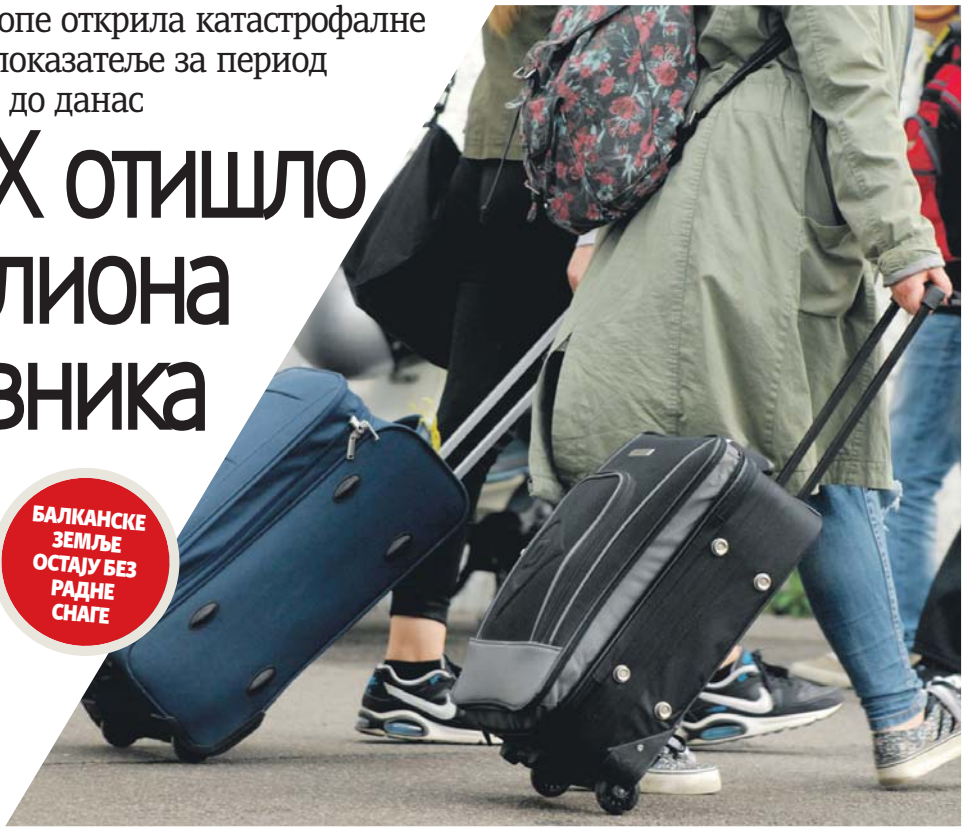

БАЛКАНСКЕ ЗЕМЉЕ ОСТАЈУ БЕЗ РАДНЕ СНАГЕ

Из БиХ, Србије, Хрватске и Црне Горе само током 2015. године у потрази за бољим животом отишла је готово петина становништва

ПИШЕ: ВЕЉКО ЗЕЉКОВИЋ
veljkoz@glassrpske.com

САРАЈЕВО - Према новој карти Европе, коју је израдио картограф, чешки лингвиста и математичар Јакуб Мариан, из БиХ је од 1991. године емигрирало 1,3 милиона становника, из Србије 900.000, док се подаци за Хрватску још ажурирају, јер је у току огроман талас нових одлазака.

Ова карта показала је катастрофалне податке о одласку радног способног становништва са простора Балкана у иностранство. Како је наведено, из БиХ, Србије, Хрватске и Црне Горе само током 2015. године у потрази за бољим животом отишла је готово петина становништва.

Према мишљењу аналитичара, уз ратове и њихове посљедице, глобализација је учинила своје - одузела је балканским народима и земљама домаће тржиште, а западна Европа, након што је преузела велики дио богатства тих земаља, сада узима и њихове најинтелигентније и радно способне људе у најбољим годинама.

Ректор Универзитета у Источном Сарајеву проф. др Стево Пашалић каже да се подаци до којих је он дошао не поклапају у потпуности са подацима које објавио чешки математичар.

- Урадио сам студију о миграцијама за период од 1991. до 2017. године, а из које је видљиво да је БиХ у том периоду "изгубила" 1.132.000 својих грађана. Ради се о миграцијама и оне су биле различитог карактера. Током рата из БиХ је отишло око милион људи, од чега се у БиХ никада није вратило 527.000. Послије рата углавном се одлазило због економских разлога - наводи Пашалић додајући како је ова врста миграција становништва била карактеристична за БиХ и у ранијем периоду, прије деведесетих година.

Демограф Александар Чавић истиче да подаци чешког математичара могу бити тачни, али и да изнесене бројке могу бити још веће уколико је Мариан у својим прорачунима узео у обзир и ратни период.

- Подаци које ја имам у вези су са Републиком Српском и поратним периодом. Према тим подацима из Српске је од 1996. године па до данас отишло око 331.000 грађана - каже Чавић.

Стево Пашалић

Тренд исељавања ће бити настављен

Анализа Свјетске банке и Института за економске студије у Бечу, објављена средином ове године, показала је да је БиХ балканска земља са највише емиграната. У овој студији је истакнуто да ће тренд исељавања бх. грађана бити настављен, нарочито јер је Њемачка олакшала процедуре за грађане који траже посао у тој земљи.

ЧАВИЋ: ОД 1996. ГОДИНЕ ДО 2018. ИЗ РС ОТИШЛА 331.000 ГРАЂАНА

Извршни директор Удружења економиста Републике Српске SWOT Саша Грабовац наглашава да је одлазак радног способног становништва у иностранство сваким даном све евидентнији.

- То је чињеница од које не треба бјежати и окретати главу. Ипак, ја се надам да ће се добар дио тог становништва једног дана вратити у БиХ. Да би до тога и дошло неопходно је да се направи политичка и економска стабилност, јер је то предуслов свега, па и овог повратка - категоричан је Грабовац.

Посљедње вијести

Нестао Добојлија Војислав Пањков

ДОБОЈ - Војислав Пањков (84) нестао је на подручју Добоја.

У Полицијској управи Добој рекли су да им је нестанак суграђанина пријављен у понедјељак.

- Ријеч је о Војиславу Пањкову Воји. Посљедњи пут је виђен 6. октобра на политичком митингу у Добоју. На себи је имао јакну, свијетлосмеђе панталоне и плави качкет - навели су чланови породице.

Ако неко има информацију о несталом, може је јавити најближој полицијској станици или на број телефона 065/612-118.

(Агенције)

Синдикат "Митала" тражи састанак са Владом РС

ПРИЈЕДОР - Синдикална организација "Арселор Митала" Приједор затражила је хитан састанак са Владом РС како би била размотрена одлука Владе о сагласности Инвестиционо-развојној банци на основне елементе за организовање посебне аукције за продају акција Рудника жељезне руде "Љубија".

У саопштењу синдиката, након ванредног састанка Управног одбора ове организације, затражено је и да се град Приједор укључи конкретним активностима да би се на том простору наставило рударство.

- Синдикат "Арселор Митала" подржаће сваку активност града на очувању радних мјеста и просперитету града - наводи се у саопштењу. (Срна)

Дачић: Лесото повукао признање Косова

БЕОГРАД - Лесото је повукао признање самопроглашеног Косова и све изјаве које се могу тумачити као признање косовске независности, изјавио је министар спољних послова Србије Ивица Дачић након састанка са премијером и шефом дипломатије те краљевине на југу Африке.

Лесото је о одлуци да ревидира свој политички став о статусу Косова обавијестио Београд у ноти Министарства спољних послова и међународних односа Лесота. У ноти се истиче да је "једнострана декларација о независности Косова из фебруара 2008. године у супротности са завршним актом из Хелсинкија". (Агенције)

Коментар дана

ПИШЕ:
Дарко МОМИЋ

Касно Марко...

Опозиција у Српској, прије свега Српска демократска странка, на седмооктобарским изборима је доживјела пораз. Озбиљан пораз и четврти узастопни на општим изборима. Тачка.

Свакако да треба да траже узроке и да неко мора да понесе одговорност, али прилично немушто дјелују њихове оптужбе на рачун политичких противника да су покрали изборе. Зар само неколико дана прије избора нисмо чули славодобитне изјаве како ће опозиција онемогућити изборну крађу?! Зар изборна правила везана за чланове бирачких одбора и партијске посматраче нису иста за све?! Зар поприлична разлика у броју гласова између најозбиљнијих кандидата, бар у односу на изборе 2014. године, сама по себи не профанише тврдње о изборној крађи. На крају крајева, зар резултат који говори да ће СДС умјесто 24 посланичка мандата, колико је освојила прије четири године, у наредне четири имати само 16, не говори понешто у изборном резултату опозиционих кандидата за инокосне функције.

"КАДА ЈЕ БОСИЋ РЕКАО ДА НЕ ЖЕЛИ ДА БУДЕ НА ЛИСТИ КОЈУ ПРЕДВОДИ ОБРЕН ЗАТО ШТО 'СА ЊИМ НЕ ДИЈЕЛИ ИСТЕ ВРИЈЕДНОСТИ', А ВУКОТА ОЦИЈЕНИО ДА ЈЕ БОЉЕ ЗА СТРАНКУ ДА ОБРЕН БУДЕ НА ЧЕЛУ ЛИСТЕ, ЛОГИЧАН ЗАКЉУЧАК ЈЕ ДА ОН ДИЈЕЛИ ИСТЕ ВРИЈЕДНОСТИ СА ОБРЕНОМ"

Могу опозиционари тражити оправдање у тврдњама да је утакмица била неравноправна, да је власт у своју корист упрегла институције, да је прије избора створена недемократска клима, да су буџетски медији отворено подржавали једну страну, да су били извргнути бјесомучној харанги и на мети лажних оптужби, да је ово или оно...

И ако су у праву, а није баш ни да нису, зар све на што се позивају и што наводе као оправдање, није постало легитимно захваљујући управо њиховом нечињењу. Другим ријечима, имали су 12 година да промијене бар нешто од набројаног, а нису промијенили ништа.

Зато узроке пораза треба да траже у властитим редовима, рецимо у Добоју, чијем градоначелнику Обрену Петровићу је шеф СДС-а Вукота Говедарица дао предност на кандидатској листи у односу на свог претходника и ментора Младена Босића. Када је Босић рекао да не жели да буде на листи коју предводи Обрен зато што "са њим не дијели исте вриједности", а Вукота оцијенио да је боље за странку да Обрен буде на челу листе, логичан закључак је да он дијели исте вриједности са Обреном. Закључак јесте логичан, али није тачан, али јесте тачно да Обренове вриједности дијели већина чланова предсједништва ове странке које за данас има заказану сједницу и на којој ће се одлучити да ли касно Марко у Палату стиже?!

ДОБИТНИК

Аеродром

Потврђено да ће први авион ирске нискотарифне компаније "Рајанер" слетјети на бањалучки аеродроме 30. октобра, а довешће га два пилота родом из Републике Српске и Србије.

ГУБИТНИК

Власт БиХ

Предсједник ХДЗ-а БиХ Драган Човић условио је формирање нове власти на нивоу БиХ промјенама Изборног закона ове земље што ће додатно закомпликовати ситуацију у Сарајеву.

ИНТЕРВЈУ

Драган Мектић,

министар безбједности БиХ и члан Главног одбора највеће опозиционе странке у РС

Неки људи из СДС-а су били неискрени

БИЋУ И МИНИСТАР И ПОСЛАНИК

Изјавама које сада дају очигледно желе некога да ставе пред свршен чин и да ставове странке прилагоде ономе што је њихов лични интерес. Странка не може да буде интересна организација неколицине појединаца, рекао Мектић

РАЗГОВАРАО: ДАРКО МОМИЋ
darko.momic@glassrpske.com

Ако је неко унутар СДС-а имао пројекцију постизборне сарадње са СНСД-ом, зашто то није рекао прије избора, а не да сада када је Додик најавио такву некакву могућност, каже у првом постизборном интервјуу министар безбједности БиХ и члан Главног одбора СДС-а Драган Мектић.

- Мене лично ће врло тешко, да не кажем никако, убиједити у то да треба да сарађујемо са СНСД-ом и Милорадом Додиком, јер смо ми имали сасвим другачије виђење Републике Српске и другачији политички програм који се апсолутно не поклапа са његовим. Уосталом, зашто не бисмо били опозиција - каже Мектић.

ГЛАС: Лако је то Вама говорити када сте изабрани за посланика са високим примањима?

МЕКТИЋ: Наравно да јесте лакше, али и они који заговарају сарадњу су изабрани или се већ налазе на високим позицијама.

ГЛАС: Како оцјењујете те позиве на сарадњу које су упутили високи функционери СДС-а?

МЕКТИЋ: Мој лични став је да су то неодговорне изјаве појединаца и да непотребно излазе у јавност и износе такве ставове мимо органа странке. Ако су њихови ставови такви, треба да их изнесу на органима странке, а не да излазе у јавност.

ГЛАС: Да ли је Обрен Петровић забио нож у леђа Вукоти Говедарици?

МЕКТИЋ: Очигледно да није било искрености код неких кључних људи у СДС-у. Изјавама које сада дају очигледно желе некога да ставе пред свршен чин и да ставове странке прилагоде ономе што је њихов лични интерес. Странка не може да буде интересна организација неколицине појединаца. Вукота Говедарица је добио 280.000 гласова и ми не можемо сада издати те људе и свега седам дана послије избора доносити сасвим супротне закључке у односу на оно за што су ти људи гласали.

ГЛАС: За данас је заказана сједница Предсједништва СДС-а. Шта очекујете?

МЕКТИЋ: Очекујем озбиљну расправу, а прије свега да се разјасни који су мотиви појединаца да износе ставове мимо органа странке. Да видимо да ли су у питању њихови лични интереси.

ГЛАС: Није Вас уопште било у јавности послије избора. Гдје сте били и шта ћете радити у наредном периоду?

МЕКТИЋ: Одморио сам се пар дана од свега, а за убудуће ћемо видјети. Питање је када ће и хоће ли се уопште конституисати власт на нивоу БиХ. Постоји могућност да овакво стање остане дужи период. У том случају ћу обављати и дужност министра и бити посланик.

ГЛАС: Како то?

МЕКТИЋ: Постоји тумачење ЦИК-а БиХ по којем је то могуће у овом прелазном периоду. И мој замјеник Мијо Крешић је изабран за посланика у федералном парламенту и ако поднесемо оставке, ко ће руководити министарством?! Исто је и са Мирком Шаровићем, Игором Црнатком, Денисом Звиздићем, Адилом Османовићем...

ГЛАС: Кад ће бити конституисана власт на нивоу БиХ?

МЕКТИЋ: Бога питај! Ево из ХДЗ-а БиХ су најавили да ће блокирати формирање власти док не буде измијењен Изборни закон, а нема шансе да ће се они у ФБиХ договорити о измјенама.

БОГА ПИТАЈ КАД ЋЕ ФОРМИРАТИ ВЛАСТ НА НИВОУ БиХ

ГЛАС: Како оцјењујете изборне резултате?

МЕКТИЋ: Као бруталну крађу, пљачку и превару на све могуће начине. Не видим коме и зашто је проблем да се поново изброје гласови. Постоје индиције да постоји велики број фалсификованих гласачких листића.

ГЛАС: Зар то није потврда да опозиција није обезбиједила адекватне чланове бирачких одбора и своје посматраче?

МЕКТИЋ: Ми немамо материјалне ресурсе и капацитет као власт која је упрегла све институције у своју корист. Могуће је и да су потплатили наше чланове бирачких одбора и посматраче, а постоји основана сумња да је један број гласачких листића у петак подијељен бирачима.

Нико више не спомиње мигранте

ГЛАС: Шта је са мигрантском кризом?!

МЕКТИЋ: Ништа посебно. Ја сам све вријеме говорио да се мигрантска криза злоупотребљава у политичке сврхе, а најбоља потврда за то је што десет дана послије избора нико није споменуо мигрантску кризу. Уосталом, не видим зашто не бисмо били опозиција.

Спец...

Градоначелник Косовске Митровице Агим Бахтири планира да доведе колумбијску пјевачицу Шакиру да наступи на церемонији отварања главног моста у том граду, наводи "Газета".

Бахтири каже да Латиноамериканка неће бити плаћена ниједан цент из општинског буџета јер је у њеном интересу, али и у интересу многих других извођача да наступају на мосту у подијељеном граду. Прво је тврдио да ће звијезда која ће забављати Србе и Албанце у Митровици бити из Британије или Америке, али сада је конкретизовао да је једна од пјевачица са којима општина преговара Шакира.

Бахтири је навео и да ће мост на Ибру у будућности носити име извођача који ће на њему наступити на дан отварања.

Настављено суђење за убиство Слободана Стојановића

Свједок тврди да је дјечака убио Един Османовић

САРАЈЕВО - Дјечака Слободана Стојановића 1992. године убио је Един Османовић, члан добровољне јединице "Дизел", која је боравила у селу Бајрићи на подручју Каменице, рекао је јуче у наставку суђења заштићени свједок одбране Елфете Весели "О-3".

Свједок је посредством видео-линка из Француске рекао да је у Бајриће дошао код родитеља након пада Калесије у јуну 1992. године и да је ту био дјечак којег су довели "неки дизелаши".

- Дјечак је ту био већ дуже вријеме. Виђао сам га са Едом и његовим друштвом. То нису били нормални људи. Пушили су траву и пили неке таблете. Сви су их се бојали - рекао је свједок.

Он је навео да је видио када су Османовић и извјесни брко одвели дјечака и да је са удаљености од 60 метара чуо пуцањ, те да су се њих двојица вратили без дјечака и да је Османовић рекао: "Јеси ли видио како сам га средио?", а брко одговорио: "Нема везе, један Србин мање".

Свједок је објаснио да је Османовића, за којег не зна да ли је жив, површно познавао, а да брку није знао, те да се бојао да некога пита ко су, у ствари, они. Свједок је рекао да о убиству дјечака никада никоме није причао јер се бојао "дизелаша". Он је навео да о овом случају није све рекао ни током давања изјаве у Паризу прије годину и по, не прецизирајући датум и ко га је и гдје испитивао.

Брутално убијени Слободан Стојановић

Он је потврдио да је Елфету Весели упознао у Бајрићима и да је носила цивилну одјећу. Рекао је да она није била у селу када је дјечак убијен и да је није виђао четири, пет дана прије тог догађаја. Свједок је рекао да је из медија сазнао за оптужбу да је Веселијева убила малог Слободана. (Срна)

Галић

Спријечен улазак 12.831 мигранта

ДУБРОВНИК - Гранична полиција БиХ је до средине октобра спријечила 12.831 мигранта у покушају илегалног уласка у БиХ са територије сусједних земаља, док је 5.061 лице које је илегално прешло границу предато у надлежност Службе за послове са странцима, рекао је директор Граничне полиције БиХ Зоран Галић.

Он каже да су ова лица углавном из Пакистана, Сирије, Ирана, Авганистан и Ирака. (Срна)

Грабовац

Очекујемо оптужницу за злочине у Посавини

БАЊАЛУКА - Предсједник Одбора за тражење заробљених, погинулих бораца и несталих цивила РС Марко Грабовац каже да очекује да ће Тужилаштво БиХ ускоро подићи оптужницу за злочине почињене над Србима у Посавини 1992. године.

Он истиче да су регуларне снаге Хрватске 1992. године извршиле агресију на БиХ и Републику Српску. (Срна)

Прилепин

Са поносом ћу носити орден из РС

МОСКВА - Руски писац Захар Прилепин изјавио је да ће с поносом и заједно са свим својим војним медаљама носити Орден Његоша првог реда, који му је додијелио предсједник Републике Српске Милорад Додик.

- Природно је да ћу бити поносан и једва чекам да ми Орден буде уручен да се са њим сликам - истакао је Прилепин. (Срна)

Поједине странке на протеклим изборима остале без традиционалних упоришта

НИНКОВИЋ: ПАЛИ СМО ЗБОГ КУПОВИНЕ ГЛАСОВА

СДС има све мање подршке у Палама

Пали бастиони опозиције

Катастрофалне резултате забиљежили СДС и ПДП у срединама гдје су годинама добијали велики број гласова. СДС потучен у Палама и Сокоцу, а ПДП у Котор Варошу

ПИШЕ: ДАРКО МОМИЋ
darko.momic@glassrpske.com

БАЊАЛУКА - Поједине странке на протеклим изборима су направиле катастрофалан резултат у својим традиционалним упоришти ма.

Српска демократска странка у Палама и Сокоцу од општих избора 2014. године биљежи све лошији резултат. У Палама, које су некада сматране колијевком и најјачим упоришћем СДС-а, ова странка је 2014. године у трци за Народну скупштину освојила 3.320 гласова и била је најјача странка.

Већ на локалним изборима 2016. године њен дотадашњи начелник Миодраг Ковачевић изгубио је изборну трку од кандидата СНСД-а Бошка Југовића, а СДС је пао на 3.099 гласова и на друго мјесто, јер је СНСД остварио бољи резултат. Овогодишњи избори донијели су нови пад, јер је СДС освојио само 2.856 гласова и пао на треће мјесто по броју освојених гласова у свом некадашњем бастиону, јер је ДНС, захваљујући Аци Станишићу, направио бољи резултат од СДС-а, али и од СНСД-а.

Шеф паљанског СДС-а Бојан Нинковић не спори да СДС осваја све мање гласова у Палама, али каже да ипак успијева да задржи приближно исти резултат.

- Тачно је да смо пали у односу на 2014. годину, али наше бирачко тијело се стално врти негдје око 3.000 бирача. То што смо пали на треће мјесто по броју освојених гласова резултат је куповине којом су се бавиле друге странке и њихови кандидати, прије свега ДНС чији резултат од скоро 4.500 гласова је производ куповине - каже Нинковић.

Слична ситуација је и на Сокоцу, гдје је СДС прије четири године освојио 3.653 гласа. На локалним изборима 2016. године пао је за више од хиљаду гласова, јер је добио повјерење 2.562 бирача, а 7. октобра је доживио нови пад, јер је за СДС гласало свега 2.313 бирача. За ову општину је интересантно да су прије четири године кандидати опозиције за предсједника и српског члана Предсједништва БиХ Огњен Тадић и Младен Иванић остварили побједу над Милорадом Додиком и Жељком Цвијановић, док је ове године Иванић освојио око 800 гласова мање него 2014. године и изгубио је од Додика, док је Вукота Говедарица побиједио Жељку Цвијановић, али са тачно 500 освојених гласова мање него Огњен Тадић.

ПЕТРОВИЋ: ПИТАЊЕ ЗА СТРАНАЧКЕ ОРГАНЕ, А НЕ ЈАВНОСТ

Котор Варош није више бастион опозиције у изборној јединици три, јер су СДС и ПДП остварили катастрофалан резултат у односу на посљедње локалне изборе. Резултат је поразнији за ПДП, јер је Котор Варош једина општина у Српској у којој је ова странка 2016. године освојила функцију начелника. ПДП је тада добила подршку 2.395 Которварошана, а прије десет дана за Бореновићеву странку у Котор Варошу су гласала свега 1.673 бирача. За разлику од 2016. године када је само СДС био испред ПДП-а, сада су их престигли и СНСД и ДНС који је у Котор Варошу остварио најбољи резултат од оснивања.

Дугогодишњи шеф которварошког ПДП-а Миодраг Петровић, која је на тој функцији прије неколико мјесеци послије чудних унутарстранаčких избора замијенио начелник општине Зденко Сакан, каже да се не сматра одговорним за катастрофалан резултат, јер је он на протеклим изборима био на челу регионалног изборног штаба који је направио одличан изборни резултат.

- Када сам давао отворену подршку Драшку Станивуковићу и говорио да треба подржати њега и његов начин вођења кампање зато што је то добро за цијелу странку, нисам наишао на претјерано разумијевање. Има још неких разлога због којих ПДП није направио очекивани резултат у Котор Варошу, али то је питање за страначке органе, а не за јавност - каже Петровић.

Модрича за Крекића и СзП

Најчуднији изборни резултат већ неколико изборних циклуса прави модрички СНСД. Начелник ове општине и предсједник СНСД-а Младен Крекић неприкосновено влада овом општином већ четврти мандат, а прије двије године добио је рекордних 7.650 гласова.

За разлику од њега који стално побјеђује на локалним изборима, СНСД је са 4.593 гласа из 2016. пао на 3.972 гласа ове године, а још чудније је што су кандидати СНСД-а за предсједника и српског члана Предсједништва БиХ Жељка Цвијановић и Милорад Додик поражени и 7. октобра, као и прије четири године.

Друштво

Пољопривредни институт РС

Добили лабораторијску опрему вриједну 80.000 КМ

БАЊАЛУКА - Директор Пољопривредног института РС Војислав Тркуља и представник италијанске Агенције за подршку и развој (АИСЦ) Марко Спада потписали су јуче у Бањалуци уговор о донацији и испоруци софистициране лабораторијске опреме Институту у вриједности 80.000 КМ.

Тркуља је рекао да ће захваљујући овој опреми пољопривредници имати професионалнију контролу репроматеријала.

- Нова лабораторијска опрема ће имати изузетан значај за наставак увођења акредитација лабораторија Института према ISO стандардима, који подразумијевају контроле хране биљног поријекла - истакао је Тркуља. (Срна)

Угљевик

Сува земља одгодила сјетву

УГЉЕВИК - Јесења сјетва на подручју Угљевика још није почела јер нема довољно влаге у земљишту, речено је у општинском Одјељењу за пољопривреду.

Начелник овог одјељења Хајрија Бубић рекла је да ће јесења сјетва бити на нивоу прошлогодишње, те да је планирано да пшеницом буде засијано 1.680 хектара, јечмом 28 хектара, тритикалама 25 хектара, а крмним биљем 15 хектара. (Срна)

"Млијекопродукт" обиљежио Свјетски дан хране

"Виталија" производи сигуран домаћи избор

БАЊАЛУКА - Највећа домаћа мљекара "Млијекопродукт" обиљежила је Свјетски дан хране промоцијом домаћих производа у оквиру пројекта "Наше је боље" у бањалучком парку "Петар Кочић" како би указала на значај домаће производње, здраве хране и правилне исхране.

Из "Млијекопродукта" су навели како желе да подигну свијест потрошача да куповином домаћих производа првенствено једу здравију храну.

- Драго нам је да Привредна комора РС у оквиру пројекта "Наше је боље" обиљежава Свјетски дан хране и указује на чињеницу да је побољшање квалитета у прехрамбеном ланцу највећи изазов наших генерација. Битно је напоменути да се "виталија" производи раде искључиво од најквалитетнијег млијека са домаћих фарми - навели су из "Млијекопродукта".

Додали су и да је млијеко најздравија и најприроднија храна те најцјеловитији прехрамбени производ који је као такав неизоставан у правилном и здравом развоју.

Посјетиоци су током ове презентације могли дегустирати омиљене "виталија" производе, за које сами кажу да су им први избор приликом куповине.

М. Л.

Недељко Јовић

Исплаћена помоћ за 7.159 новорођенчади

БИЈЕЉИНА - Број корисника помоћи за опрему новорођенчета повећан је за 832 у овој години и то указује на позитивне резултате пронаталитетних мјера Владе РС и Министарства здравља и социјалне заштите, изјавио је директор Јавног фонда за дјечију заштиту Недељко Јовић.

Он наводи да је за девет мјесеци ове године Фонд исплатио помоћ за 7.159 беба рођених у Српској, док је за исти период прошле године ова исплата извршена за 6.327 новорођених. Право на помоћ за опрему новорођенчета исплаћује се једнократно, у износу од 250 КМ. (Срна)

Фонд здравства

Изабрати установу која има уговор

БАЊАЛУКА - Фонд здравственог осигурања (ФЗО) РС позвао је осигуранике да приликом регистрације у тим породичне медицине, као и приликом избора педијатра и гинеколога, воде рачуна да се региструју у здравственим установама које имају потписан уговор са Фондом, да би могли користити сва права из здравственог осигурања.

- Важно је да изабрани љекари раде у установама које са Фондом имају потписан уговор, да би осигураници могли користити здравствену заштиту о трошку Фонда - наводе из ФЗО. Информације у вези са установама са којима су потписани уговори доступни су на интернет страници Фонда, а осигураници могу да се информишу и у свим пословницама Фонда. (Срна)

Међународно такмичење за младе

Бањалучанка написала најљепше писмо

ИСТОЧНО САРАЈЕВО - Четрнаестогодишња ученица Основне школе "Бранко Радичевић" из Бањалуке Сара Кнежевић побједник је традиционалног међународног такмичењу у писању писама за младе о теми "Замисли да си писмо које путује кроз вријеме. Коју поруку желиш да пренесеш својим читаоцима?".

Такмичење заједно организују "Поште Српске" из Бањалуке, "БХ пошта" из Сарајева и "Хрватска пошта" из Мостара о теми коју изабере Свјетски поштански савез.

Ове године улога домаћина припала је "Поштама Српске" и тим поводом организована је свечана манифестација у Источном Сарајеву на којој су проглашени побједници и уручене награде.

Кнежевићева је изјавила да је одлучила да напише писмо управо о овој теми, јер је жељела да укаже на проблем који је свакодневно присутан, а то је злостављање животиња. (Срна)

"СЕДМИЦА" ЛУТРИЈЕ РС ДОНИЈЕЛА СРЕЋУ У ПОРОДИЦУ ЧАВИЋ ИЗ БАЊАЛУКЕ

Вјерни играч огребао "пежо"

Већ десет година сваког уторка и петка уплаћујем "лото" и купујем гребалице и то искључиво на два продајна мјеста у Бањалуци, каже Мирко Чавић

ПИШЕ: МИЛИЈАНА ЛАТИНОВИЋ
milijanal@glassrpske.com

БАЊАЛУКА - Мирко Чавић (66) из Бањалуке одвезао је јуче кући нови "пежо 208" који је добио на гребалици Лутрије РС.

Популарна "седмица" донијела је срећу у породицу Чавић прије неколико дана, када је глава куће Мирко купио двадесетак срећки, а једна од њих била је добитна.

Мирко са осмијехом на лицу каже да је највјернији играч Лутрије РС, те да већ десет година сваког уторка и петка уплаћује "лото" и купује гребалице.

Аутомобил металикцрвене боје је, каже, највреднија награда коју је до сада добио.

- До сада сам добио неколико новчаних награда. Највећа је била 1.000 марака, а нови аутомобил који данас возим у гаражу је највреднија награда. Пресрећан сам, телефон ми се усијао од позива. Родбина и пријатељи ме зову да честитају. Лично ћу возити овај аутомобил, а с обзиром на то да већ имам два, један ћу поклонити кћерки, а други вјероватно продати - испричао је Мирко и додао да ће са најближима прославити добитак.

Мирко истиче да срећке купује искључиво на два продајна мјеста у Бањалуци и да никада нигдје другдје није купио гребалицу нити уплатио лото.

- Настављам редовно да играм, јер ко не игра, не може ни да се нада добитку. Већ сам купио нове срећке - казао је Мирко.

У овом колу популарне "седмице" извучено је свих шест аутомобила марке "пежо" и један "ауди". У Лутрији РС кажу да су срећке новог кола "седмице" већ у продаји.

Нова срећка

Владимир Кежић је рекао да је цијена популарне "седмице" једна марка. Додао је да, осим новог кола "седмице", Лутрија РС припрема и једну нову срећку којом ће обрадовати своје вјерне играче, а која би у идућих неколико мјесеци требало да се нађе у продаји.

У ПРОДАЈИ НОВО КОЛО "СЕДМИЦЕ"

- Аутомобил који смо данас уручили нашем вјерном играчу је посљедњи у овој серији, али то не треба да брине наше вјерне играче, јер је нова "седмица" већ у продаји. Играче очекује седам нових аутомобила, тако да треба само да купе срећку и да очекују награде - рекао је извршни директор за информационе технологије Лутрије РС Владимир Кежић.

Додао је да је циљ Лутрије РС да наградама доноси радост у многе породице, те да би вољели да добитника буде много више.

Бањалука

Погоршана безбједност саобраћаја у Српској

БАЊАЛУКА - Безбједност саобраћаја у Српској током девет мјесеци ове године погоршана је у односу на исти период лани, констатовано је јуче на сједници Савјета за безбједност саобраћаја РС у Бањалуци.

Директор Агенције за безбједност саобраћаја РС Милија Радовић рекао је да је у саобраћајним несрећама у наведеном периоду погинуло 98 лица, што је за 18 више у односу на исти период 2017. године. (Срна)

Нови Град

Напредује обнова храма у Рудицама

НОВИ ГРАД - До краја грађевинске сезоне биће завршено нешто више од половине радова на Храму Покрова пресвете Богородице у Рудицама код Новог Града, чија је реконструкција почела у августу.

Парох чађавички Ђорђе Стикић рекао је да су реконструкцију помогли вјерници, а за наставак радова очекује донације организација и институција. (Срна)

Брчко

Акција за помоћ дјеци са Косова

БРЧКО - Српско просвјетно и културно друштво (СПКД) "Просвјета" Брчко покренуло је хуманитарну акцију под називом "Од срца срцима" која ће трајати до 15. децембра с циљем прикупљања новчаних прилога за најугроженију дјецу са Косова и Метохије.

Предсједник овог друштва Драган Томић рекао је да грађани прилоге могу да оставе у православним храмовима широм Брчко дистрикта, као и у просторијама "Просвјете. (Срна)

Скопље

Награда за "Лица Лафоре"

БАЊАЛУКА - Филм "Лица Лафоре" режисера Дениса Бојића рађен у продукцији РТРС-а добитник је награде "Богородичин покров" на трећем истоименом Међународном филмском фестивалу у Скопљу.

Идеја фестивала јесте промовисање духовних, хуманих и културних вриједности, а фестивал је подржао низ европских амбасада, саопштено је из РТРС-а. (Срна)

Други павиљон СЦ "Никола Тесла" ипак празан

Технички пријем одгодио усељење

БАЊАЛУКА - Студенти бањалучког Универзитета који су добили кревет у другом павиљону Студентског центра "Никола Тесла" јуче ипак нису уселили у своје собе, како је управа дома најављивала, јер реновирани објекат још није прошао технички пријем.

Предсједник Скупштине студената СЦ "Никола Тесла" Љубиша Карлица каже да су тиме потврђене њихове тврдње да станари неће бити смјештени у други павиљон.

- Помало смо разочарани што тај технички пријем није на вријеме урађен, али ситуација је таква каква је. Имали смо састанак са министром просвјете и културе РС и директором Студентског центра и они су упутили захтјев граду да то буде што прије завршено како би станари могли ући у своје собе - рекао је Карлица. Он је истакао да се сви студенти који су добили кревет у дому смјештају у трећи и четврти павиљон, у којима владају велике гужве.

Замјеник директора Студентског центра Здравко Шпирић тврди да је управа свој дио посла урадила.

- На технички пријем не можемо утицати. Републичка дирекција за обнову и изградњу је надзорни орган и од њих нисмо добили зелено свјетло за усељење, а због чега, не знам. Ја сам овдје само да координирам смјештај станара - рекао је Шпирић и додао да ће наћи прелазно рјешење за 87 студената који су изразили жељу да буду смјештени у собама у другом павиљону, које су за сада намјештене старим креветима и ормарима, док не буде израђен нови намјештај.

У Републичкој дирекцији за обнову и изградњу рекли су да нису овлашћени да дају информације у вези са техничким пријемом павиљона, а директор Студентског центра Зоран Бабић јуче се није јављао на телефонске позиве.

А. Ј. Р.

Студенти из Српске подучавају малишане на Далеком истоку

Кинезима енглески лакши од српског

Имала сам срећу да дођем у породицу у којој сам се заиста осјећала као код куће. Настојали су да ми покажу сваки педаљ своје земље и да заиста осјетим дух Кине, а ја њих да научим српски, али није ишло. Ни ријеч нису проговорили, јер им је наш језик претежак, испричала Катарина Јеремић

ПИШЕ: МИЛИЈАНА ЛАТИНОВИЋ
milijanal@glassrpske

Катарина Јеремић
ФОТО: ГЛАС СРПСКЕ

БАЊАЛУКА - Жеља за путовањима и упознавањем свјетских култура многе студенте из Републике Српске води у иностранство, а међу њима су и Катарина Јеремић и Анђела Гаћо које су се отиснуле у далеку Кину да би тамошње малишане неколико мјесеци подучавале енглеском језику.

Захваљујући програмима културолошке размјене, домаћи студенти који веома добро познају енглески језик добили су прилику да учећи Кинезе језик који ни њима није матерњи, упознају дјелић културе старе 5.000 година. Обилазак милионских градова, учење мандаринског језика и конзумирање кинеских специјалитета само су дио онога што очекује све оне који се отисну у ову авантуру.

Студентица бањалучког Технолошког факултета Катарина прије неколико дана вратила се са Далеког истока. Заљубљена у чари путовања, провела је тамо три мјесеца, а прије тога боравила је десет мјесеци у Америци. Пропутовала је до сада 20 земаља и већ увелико пакује кофере за лет до неке нове дестинације.

- Програм културолошке размјене са Кином је изузетно добра прилика за младе који желе да у овој земљи проведу од три до 12 мјесеци и стекну феноменално искуство. Имала сам срећу да дођем у породицу у којој сам се заиста осјећала као код куће. Настојали су да ми покажу сваки педаљ своје земље и да заиста осјетим дух Кине, а ја њих да научим српски, али није ишло. Ни ријеч нису проговорили, јер им је наш језик претежак - испричала је Катарина.

За вријеме боравка у Кини подучавала је енглеском језику десетогодишњу дјевојчицу у породици у којој је боравила.

- Моја обавеза била је да два сата дневно подучавам дјевојчицу, а преостало вријеме имала сам само за себе. Иако ми је испочетка било чудно што сам већи дио дана слободна, брзо сам се навикла и то вријеме искористила најбоље што сам знала - казала је она и додала да се школство у Кини много разликује од нашег образовног система и да дјеца тамо већ у вртићу почињу учити стране језике и борилачке вјештине.

Анђела Гаћо

За три мјесеца обишла је осам градова из којих се кући вратила са прегршт најљепших успомена.

- Одушевљена сам њиховим животним навикама, посебно исхраном која је много здравија него код нас. Кинези пију топлу воду и једу кувану салату, а послије вечере обавезне су чајанке, које представљају један вид породичног дружења. Фасцинирало ме је то што у једном мјесту на југозападу Кине људи послије вечере шетају у пиџамама што је код нас незамисливо - испричала је Катарина.

Зарада

Катарина Јеремић је испричала да је циљ путовања културолошка размјена, а не зарада, иако студенти имају џепарац за вријеме боравка у Кини.

- Породице нам обезбјеђују смјештај и храну и сносе све трошкове тамо, а ми добијамо мјесечни џепарац у износу од 1.500 јуана, што је нешто више од 350 марака. Имамо и плаћен курс кинеског језика, а на крају програма добијамо и одређени бонус - рекла је Катарина.

ГАЋО: НА ШТАПИЋЕ СЕ ЈОШ НАВИКАВАМ

Додаје да су је често загледали на улици јер је другачија и тражили да се фотографишу с њом. Посљедња адреса на којој је боравила прије него што је купила повратну карту за родни Добој био је Хонгконг који је на њу оставио најснажнији утисак.

Већ мјесец у Кини борави и Анђела Гаћо из Пала. Збуњеност коју је осјетила на почетку, каже, временом су замијенили одушевљеност и фасцинираност кинеским метрополама, људима и обичајима.

- Кина је сасвим посебна и другачија земља, коју треба посјетити. Ова земља једноставно оставља без даха и свима који су у прилици препоручила бих да путују на Далеки исток и осјете чари најмногољуднијe земље свијета. Првих неколико дана сви буду шокирани, баш као што сам и ја била, али се временом навикну. Могу вам рећи да се на "штапиће" још навикавам - испричала је Анђела и додала да јој је животна жеља да путује свијетом и учи стране језике.

Панорама

Обиљежен Међународни дан жена на селу

Признања Рогатичанкама за чување сеоске заједнице

РОГАТИЦА - Жене на селу широм рогатичке општине постигле су запажене резултате у овој години, рекла је у понедјељак увече предсједница Удружења сеоских жена "Сноп" из Гучева Слађана Ујић. Година је родила па је посла било на претек. То им ипак није сметало да уз пуне руке посла у својим домаћинствима, дају допринос и манифестацијама које су одржаване у њиховим мјесним поводом 15. октобра, Међународног дана жена на селу.

Тај дан био је и повод да "Сноп" у сарадњи са начелником Рогатице и савјетима мјесних заједница награди по једну од највреднијих жена са села. У оквиру ове манифестације одржана је и мала модна ревија одјевних и других предмета које су урадиле жене "Снопа".

С. М.

Општи избори доводе до промјена у градском парламенту Бањалуке

Рокаде у скупштинским клупама

БАЊАЛУКА - Прелиминарни резултати недавних општих избора показали су да ће у Скупштини града Бањалука остати два упражњена мјеста која ће највјероватније попунити Јово Савановић из ПДП-а те Невен Станић из Уједињене Српске.

Актуелни одборник ПДП-а у бањалучкој Скупштини града Драшко Станивуковић са 18.297 гласова има загарантован мандат у идућем сазиву Народне скупштине РС. Његовим одласком из локалног парламента остаје упражњено мјесто које би требало да попуни Јово Савановић. Према подацима ЦИК-а БиХ о потврђеним резултатима локалних избора из 2016. он је идући на листи ПДП-а. Савановић је за "Глас Српске" потврдио да планира да прихвати одборничко мјесто у Скупштини по одласку Станивуковића.

Из одборничких клупа у посланичке требало би да пређе и Маринко Драгишић из Уједињене Српске. Према резултатима ЦИК-а из 2016. идући на листи је Невен Станић.

- Ако Драгишић оде, мени припада мандат у Скупштини града, али све ће бити ствар страначког договора када добијемо резултате избора - навео је Станић.

До промјена би могло доћи и у руководству бањалучке Градске управе. Директни мандат у НСРС освојила је и актуелна начелница Одјељења за културу, туризам и социјалну политику Наталија Тривић.

В. П.

Изградња куће у Бродцу
ФОТО: Љ. АЛЕКСИЋ

ЧЕТИРИ ГОДИНЕ ЖИВЕ У КОНТЕЈНЕРИМА

Семберци се још опорављају од поплава

До прољећа 60 нових кућа

Живим у импровизованој кући и не могу описати тренутак када су дошли мајстори и почели да зидају нову, каже Симићева

ПИШЕ: ЉИЉАНА АЛЕКСИЋ
krozrs@glassrpske.com

БИЈЕЉИНА - Нове куће до прољећа ће добити 60 бијељинских породица чији су домови уништени током катастрофалних поплава које су погодиле Семберију 2014. године.

Нови домови биће изграђени широм Бијељине - шест у Балатуну, пет у Бродцу, три у Батковићу, по двије у Поповима, Велином Селу и Амајлијама и по једна у Дијеловима, Пучилама и у насељу Пет језера у Бијељини.

Гроздана Симић из Бродца са нестрпљењем дочекује завршетак изградње куће, након дуге четири године проведене у контејнеру.

Драган Крстић

- Живим у импровизованој кући и не могу описати тренутак када су дошли мајстори и почели да зидају нову - каже Симићева. Њена кућа у потпуности је уништена током поплава, а услови у којима живи су веома лоши.

- Живим како морам. Немам купатило, а срећа у несрећи је то што сам сама, јер овдје не би могла да живи породица - прича Симићева. Нови дом за њу значи и нови живот.

- Претпрошле године је била толико јака и хладна зима да сам се скоро смрзла од хладноће. Ложила сам ватру по читаву ноћ - казала је

Гроздана Симић

Семберка која преживљава узгајајући поврће.

И Драган Крстић је током поплава изгубио кров над главом. У једном дану нестало је све што је годинама стицао. Данас ради код комшија да би се прехранио.

- Надам се да ће зиму дочекати у новој кући и са бољим условима. У контејнеру живим већ дуго, без основних услова за живот. Граде ми кућу површине 35 метара квадратних. За сада је урађена плоча и ускоро почиње зидање. Пресрећан сам - казао је Крстић.

Пројекат

Изградња нових 60 стамбених јединица дио је "Програма за опоравак од поплава" 2014. године. Пројекат имплементирају Градска управа града Бијељина и Развојни програм Уједињених нација у БиХ. Укупна вриједност изградње кућа износи око 900.000 КМ, од чега 200.000 КМ издваја Градска управа, а остатак УНДП.

ГРАД ОБЕЗБИЈЕДИО ДОЗВОЛЕ ЗА ГРАДЊУ

Градска управа Бијељине је крајем прошлог мјесеца потписала уговор за изградњу 60 стамбених објеката настрадалих у посљедњим поплавама, а према ријечима градоначелника Миће Мићића већ је у току градња 40 кућа.

- У оквиру програма завршетка обнове конкурсом смо изабрали лица којима ће бити изграђене куће оштећене у поплавама. Пријавио се велики број заинтересованих, посебно у сегменту реновирања кућа, а на конкурсу их је прошло 109 - рекао је Мићић. Изабран је извођач радова, а град Бијељина је у овом пројекту имао задатак да обезбиједи дозволе и сву потребну инфраструктуру.

Санација у српачким мјесним заједницама

Општина обнавља девет друштвених домова

СРБАЦ - За реконструкцију девет друштвених домова у мјесним заједницама широм Српца општина је из буџета издвојила 12.850 КМ.

Начелник Српца Млађан Драгосављевић каже да је уређена фасада на дому у Дугом Пољу, а постављена је и столарија на дому у Старом Мартинцу.

- Завршено је и опремање и адаптација просторија мјесне заједнице у Доњој Лепеници, а при крају су и радови на друштвеном дому у Кладарима, као и у Каоцима - рекао је Драгосављевић. Новац је одобрен и за обнову домова у у Кобашу и Лилићу.

Д. Ј.

Олакшање за грађане и инвеститоре у Фочи

Електронским регистром до бржих информација

ФОЧА - Пројектом побољшања локалног окружења општина Фоча добила је Електронски регистар у којем ће грађани и инвеститори имати све потребне податке на једном мјесту у електронској форми о томе како и гдје могу поднијети захтјев за одређену потребу, као и инвестициони профил општине.

На презентацији овог пројекта истакнуто је да је поједностављен 61 административни поступак у директној вези са покретањем и обављањем привредне активности, као и да је просјечно вријеме за рјешавање предмета скраћено за 42 одсто.

Р. Ђ.

Требињски гимназијалци у Народној библиотеци

Школски час о Дучићу међу његовим књигама

ТРЕБИЊЕ - Ученици трећег разреда Гимназије "Јован Дучић" јуче су часове српског језика у учионици замијенили часовима у Народној библиотеци, гдје су имали прилику да сазнају нове детаље о животу и дјелу великог пјесника по којем је ова школа названа.

Професорица српског језика и књижевности Јелена Мандрапа рекла је да је одржан блок час на којем је са ученицима разговарала о поетици Јована Дучића, те да им је представила легат овог пјесника у којем има 5.300 књига које је он завјештао Народној библиотеци у Требињу.

Р. Ми.

Бизнис

БЕРЗА БАЊАЛУКА

СЛУЖБЕНО БЕРЗАНСКО ТРЖИШТЕ

Назив емитента	Просјечна цијена	Промјена	Промет
Република Српска - стара девизна штедња 8	99,33	0,18	817.780,07
Република Српска - измирење ратне штете 12	85,00	0,27	14.875,20
Телеком Српске а.д. Бањалука	0,91	0,00	9.100,00
Република Српска - измирење ратне штете 6	92,77	0,29	3.766,56
Република Српска - стара девизна штедња 6	99,75	0,00	2.041,28
Република Српска - измирење ратне штете 8	91,12	0,00	1.457,92
Хидроелектране на Врбасу а.д. Мркоњић Град	0,28	-1,75	308,56

ФОНДОВИ

Назив емитента	Просјечна цијена	Промјена	Промет
АЗИФ у преобл.Јахорина Коин а.д. Пале	1,44	0,00	0,00
АЗИФ у преобл. Полара инвест фонд а.д. Бањалука	3,00	0,00	0,00
ДУИФ Инвест нова а.д. - ОМИФ Инвест нова	0,12	3,60	117,53
DUIF Kristal Invest a.d. - OAIF Opportunity Fund	4,40	0,00	255,20
DUIF Kristal Invest a.d. - OMIF Future Fund	9,81	0,10	1.275,30
DUIF Kristal Invest a.d. - OMIF Maximus Fund	3,90	0,00	507,08
DUIF Management Solutions - OAIF Profit Plus	1,20	0,00	0,00
DUIF Management Solutions - OMIF VB Fond	2,60	-0,38	52,00
DUIF Polara Inv.a.d. - OAIF Adriatic Balansed	2,80	0,00	0,00
ЗАИФ у преобл. Борс инвест фонд а.д. Бањалука	1,67	0,00	0,00
ЗАИФ у преобл. Еуроинвестмент фонд а.д. Бањалука	6,00	-17,81	396,00
ЗАИФ у преобл. Привредник инвест а.д. Бањалука	1,69	0,00	0,00
ЗАИФ у преобликовању ВИБ фонд а.д. Бањалука	3,00	0,00	0,00
ЗИФ Униоинвест а.д. Бијељина	0,40	0,00	0,00
ЗМИФ у преобл. Актива инвест фонд а.д. Бањалука	3,60	0,00	0,00
ЗМИФ у преобл. Балкан инвестмент фонд а.д. Бањалука	2,60	0,00	0,00
ЗМИФ у пр. Инвест нова фонд а.д. Бијељина - у ликвидацији	0,00	0,00	0,00
ЗМИФ у преобл. Кристал инвест фонд а.д. Бањалука	0,02	0,00	51,26
ЗМИФ у преобликовању Цјеттер фонд а.д. Бањалука	0,50	0,00	65,00

БЕРЗА САРАЈЕВО

КОТАЦИЈА ФОНДОВА

Инвестициони фонд	Средњи курс	Промјена курса	Вриједност
ЗИФ MI Group д.д. Сарајево	0.79	-1.25	474.00

КОТАЦИЈА ОБВЕЗНИЦА

Дионичко друштво	Средњи курс	Промјена курса	Вриједност
ФБиХ обвезнице ратна потраживања сер. А	100.00	0.00	3,707.00
ФБиХ обвезнице ратна потраживања сер. Б	99.00	-1.83	3,028.41
ФБиХ обвезнице ратна потраживања сер. Ц	98.50	0.00	2,647.68
ФБиХ обвезнице ратна потраживања сер. Д	98.00	0.00	2,634.24
ФБиХ обвезнице ратна потраживања сер. Е	95.50	0.00	2,578.51

ПРИМАРНО ТРЖИШТЕ

БХ Телеком д.д. Сарајево	10.94	-0.03	3,259.20
ЈП Електропривреда БиХ д.д. Сарајево	10.50	-0.04	2,414.00

ДОБИТНИК
ДУИФ ИНВЕСТ НОВА - ОМИФ ИНВЕСТ НОВА

Цијена (КМ)	Промјена
0,115	+3,60%

ГУБИТНИК
ЗАИФ У ПРЕОБ. ЕУРОИНВЕСТМЕНТ ФОНД, БАЊАЛУКА

Цијена (КМ)	Промјена
6,00	-17,81

СВЈЕТСКИ ИНДЕКСИ

Европске берзе

Индекс	Вриједност	Промјена(%)
FTSE 100 (Oct 16)	7,039.65	0.15
CAC 40 (Oct 16)	5,152.50	1.11
DAX (Oct 16)	11,732.16	1.01

Америчке берзе

Индекс	Вриједност	Промјена(%)
Nasdaq (Oct 16)	7,515.01	1.12

Азијске берзе

Индекс	Вриједност	Промјена(%)
Nikkei 225 (Oct 16)	22,549.24	1.23
Straits Times (Oct 16)	3,034.31	-0.38
Hang Seng (Oct 16)	25,462.26	0.07

ДЕБАЛАНС У СПОЉНОТРГОВИНСКОЈ РАЗМЈЕНИ ХРАНЕ И ПИЋА 211 МИЛИОНА КМ

Слаткиши скинули с трона воће и поврће

Домаће производе у Бањалуци промовисало 20 излагача
ФОТО: ГЛАС СРПСКЕ

Када анализирамо податке о спољнотрговинској размјени, сматрамо да имамо далеко више могућности за производњу хране, него што то сада чинимо, казала Ристићева

ПИШЕ: БРАНКИЦА СМИЉАНИЋ
brankicas@glassrpske.com

БАЊАЛУКА - Српска је у првој половини ове године имала изражен дебаланс у спољнотрговинској размјени хране и пића који је износио око 211 милиона КМ, а извоз слаткиша скинуо је с трона воће и поврће.

Директорица Привредне коморе РС Драгица Ристић изјавила је да је тај дебаланс био нешто већи него у истом периоду прошле године због смањеног извоза воћа у Русију.

- Када анализирамо податке о спољнотрговинској размјени, сматрамо да имамо далеко више могућности за производњу хране, него што то сада чинимо - казала је јуче Ристићева на промоцији домаћих производа у оквиру пројекта "Наше је боље" који је организован у Бањалуци поводом Свјетског дана хране.

Она је нагласила да је у Српској у првих шест мјесеци регистрован раст производње, али и извоза производа кондиторске индустрије, која је преузела примат над воћем и поврћем, те додала да у структури увоза значајно мјесто узимају месне прерађевине, житарице, сточна храна, а одмах иза тога млијечни производи.

Навела је да је важно да се баш на Свјетски дан хране додатно утиче на свијест потрошача.

Инспекторат

Из Инспектората РС истакли су, поводом Свјетског дана хране, да је свима у Српској заједнички интерес да свакодневно конзумирају квалитетне и безбједне производе, због чега је основни циљ инспекцијског надзора да прометована храна буде здравствено исправна и безбједна за људску употребу.

- Она мора бити у складу са параметрима дефинисаним бројним прописима у области хране. Превентивним контролама инспектори свакодневно спречавају настанак пропуста, чиме штите колективна права и здравље потрошача - саопштено је из Инспектората.

КУПОВИНОМ ДОМАЋИХ ПРОИЗВОДА ЈАЧАМО ПРИВРЕДУ РС

- У квалитет домаћег производа можемо се увијек увјерити, јер знамо гдје су, на који начин и од чега произведени. Позивам институције на нивоу БиХ да врше надзор и контролу на домаћем тржишту како би се створили фер услови за домаће произвођаче које и даље путем ниских цијена гуши нелојална конкуренција лоше робе из увоза - казала је Ристићева.

Помоћник министра за трговину РС Душанка Тегелтија навела је да низ година заједно са Привредном комором промовишу домаће производе.

- Куповином домаћих производа не само да јачамо нашу привреду, већ и подстичемо ново запошљавање и јачамо пензијски систем - изјавила је Тегелтија.

Промоција домаћих производа се одржава већ неколико година, а ове године је дошло 20 излагача, међу којима и Пчеларско пољопривредна задруга "Матица" из Бањалуке. Радница ове фирме, која постоји већ 32 године, Славица Дошлов истакла је да су њихови производи провјерени.

- Мед откупљујемо од наших пчелара, те носимо на анализу, а тек након ње га стављамо у продају. Рад и године иза нас говоре о нашем квалитету - рекла је Дошлов.

Статистика

Мање уложено у стална средства

БАЊАЛУКА - Укупне инвестиције у стална средства према техничкој структури у Републици Српској у прошлој години износиле су 1,61 милијарду КМ и мање су за 3,3 одсто него у 2016. години, подаци су Републичког завода за статистику.

Посматрано према дјелатности инвеститора, највећа вриједност остварених инвестиција од 384,65 милиона била је у јавној управи, те у производњи и снабдијевању струјом, гасом, паром и климатизацији од скоро 321 милион КМ. (Срна)

NOVA BANKA ZA DOBRA NOVA VREMENA

KURSNA LISTA

Važi za dan 17.10.2018.

0800 50011 www.novabanka.com wap.novabanka.com

VALUTA			Paritet	Kupovni kurs za efektivu	Prodajni kurs za efektivu
Naziv	Šifra	Oznaka			
AUSTRALIJSKI DOLAR	036	AUD	1	1.161962	1.228188
KANADSKI DOLAR	124	CAD	1	1.263927	1.329078
HRVATSKA KUNA	191	HRK	100	25.711011	26.765822
DANSKA KRUNA	208	DKK	1	0.256377	0.267387
JEN	392	JPY	100	1.472292	1.535519
NORVEŠKA KRUNA	578	NOK	1	0.200363	0.211783
ŠVEDSKA KRUNA	752	SEK	1	0.182948	0.193375
ŠVAJCARSKI FRANAK	756	CHF	1	1.662900	1.743225
FUNTA STERLINGA	826	GBP	1	2.150245	2.277518
AMERIČKI DOLAR	840	USD	1	1.642377	1.730151
SRPSKI DINAR	941	RSD	100	1.584691	1.695520
TURSKA LIRA	949	TRY	1	0.270614	0.300358
EVRO	978	EUR	1	1.955830	1.955830

Banka zadržava pravo promjene kursne liste.
Provizija na otkup EUR-a 0,65% i na prodaju EUR-a 0,30%.

Хроника

Нападнути чувари реда у Фочи

Младићи вријеђали и ударили полицајце

ФОЧА - П. А. (26) и К. А. (26) ухапшени су због сумње да су ударили и лакше повриједили полицајце у Светосавској улици у Фочи.

Све се десило јуче око 10 часова када је патрола зауставила BMW којим је управљао П. А., док је К. А. био на мјесту сувозача. Двојац је изашао из возила, након чега су вријеђали полицајце, а потом и насрнули на њих. Насилници су савладани и ухапшени, а повријеђени полицајци су збринути у фочанском Дому здравља. Накнадно је утврђено да П. А. није имао возачку дозволу. Из полиције је саопштено да осумњичене терете за напад на службена лица.

Р. Ђ.

Добој

Скелет пронађен у шипражју

ДОБОЈ - Скелет Изудина Бољбашића (77) из Добоја, чији је нестанак пријављен у јуну, пронађен је у понедјељак у шипражју. Мјештани су примијетили тијело у фази распадања.

- На скелету нема трагова који би указивали на насилну смрт, иако се не може ни са сигурношћу потврдити да је старац умро природним путем - рекао је патолог Љубомир Цуркић. Бољубашић је наводно био сенилан па се дешавало да одлута.

Н. Б.

Трагедија у шуми на Мањачи код Бањалуке

Погинуо док је припремао огрев

БАЊАЛУКА - Славиша Васиљевић (40) из Бањалуке погинуо је када га је ударило стабло у шуми у засеоку Стражбеница на Мањачи, сазнаје "Глас Српске".

Несрећа се десила у понедјељак у поподневним часовима, а како сазнајемо страдали младић је учествовао у сјечи и припреми дрва за огрев.

- Једно од посјечених стабала је пало на његову страну и ударило га. Он је наводно бјежао, али није успио да се измакне. Задобио је теже повреде и није му било спаса, убрзо је преминуо - казао је извор близак истрази.

У Полицијској управи Бањалука, не наводећи име страдалог, казали су да им је случај пријављен 15. октобра.

- Према пријави приликом сјече шуме на Мањачи је страдао четрдесетогодишњак. Увиђајем је констатовано да је на њега пало дрво. Покренута је истрага с циљем утврђивања како је дошло до ове несреће. Све истражне радње се воде под надзором поступајућег тужиоца Окружног тужилаштва Бањалука - казали су у полицији не наводећи више детаља.

Н. Т.

Бањалучанин поново завршио иза решетака

Украденим мотоциклом изазвао судар

БАЊАЛУКА - Давор Малић (27) из Бањалуке, који има дебео полицијски досије, поново је имао посла са чуварима реда јер је ухапшен због сумње да је украо мотоцикл, а потим њиме изазвао судар са два аутомобила у Бањалуци, сазнаје "Глас Српске".

Малић је лишен слободе у понедјељак око 20 часова након што је изазвао судар "јамахом" коју је украо испред кафића у улици Степе Степановића. Извор близак истрази је испричао да Малић након краће мотоцикла није далеко одмакао јер је у оближњој улици Срђе Злопоглеђе изазвао судар у којем су оштећена два аутомобила. Неспретни лопов се повриједио у овој несрећи, након чега су полиција и хитна помоћ брзо стигле. Од Малића су одузели украдени двоточкаш.

- Обавили смо увиђај на мјесту несреће. Након комплетирања предмета, против Д. М. поднијећемо извјештај Окружном тужилаштву у Бањалуци - навели су у Полицијској управи Бањалука.

Малић од тинејџерских дана има проблема са законом. Посљедњи пут је ухапшен почетком прошле године због подметања пожара у кафићу "Мед кафе", чија је стакла претходно полио бензином. Он је хапшен и у септембру 2015. године због сумње да је у Бањалуци запалио "мерцедес". Поред тога што је хапшен, Малић је био и жртва насилника.

РАНИЈЕ ХАПШЕН ЗБОГ ПОДМЕТАЊА ПОЖАРА

Њега је средином новембра 2016. претукао суграђанин Огњен Мрђа и то наводно због дуга од 70 КМ. Он је Малића у насељу Обилићево убацио у гепек свог BMW-а и одвезао у насеље Понир, гдје га је скинуо, претукао и бацио низ брдо. Мрђа је због овог напада осуђен на двије године и седам мјесеци затвора. Када је имао 17 година, Малића су пријетећи ловачком пушком отела четири Бањалучанина, те га одвезли у Понир гдје су га тукли, избили му три зуба и сломили руку. Према ријечима очевидаца, насилници су га чак везали за возило, вукли по асфалту и пуцали према њему. Претукли си га наводно због тога што је Малић опљачкао кућу од једног од нападача.

Н. Б.

ИСТРАГА НЕСВАКИДАШЊЕ НЕСРЕЋЕ У БАЊАЛУЧКОЈ УЛИЦИ СКЕНДЕРА КУЛЕНОВИЋА

На суд због сирене

Возач џипа галамио на неку жену и пријетио јој, па сам му рекао да се смири. Након неког времена аутом је намјерно налетио на мене, казао Ненад Макивић. Макивић ми је пријетио да ће исјећи "на комаде" мене, жену и дијете, а затим ми скочио на ауто, тврди Борис Стефановић

ПИШЕ: НЕБОЈША ТОМАШЕВИЋ
ntomasevic@glassrpske.com

БАЊАЛУКА - Полиција истражује да ли је Борис Стефановић (30) џипом намјерно ударио Ненада Макивића (47) или му је он скочио пред аутомобил.

Макивић тврди да је Стефановић џип "фолксваген туарег" намјерно усмјерио према њему, док возач то све негира и каже да му је он скочио на хаубу.

МАКИВИЋ НИЈЕ ОЗБИЉНИЈЕ ПОВРИЈЕЂЕН

- Био сам испред своје радње у улици Скендера Куленовића када је наишао млађи момак с џипом. Скренуо је на тротоар према пекари "Мања", али пошто није могао да прође од једног возила почео је да свира и галами - казао је Макивић.

Додао је да је убрзо дошла жена чији је ауто засметало возачу џипа да прође па је тај младић почео да галами на њу.

Ненад Макивић показује мјесто на којем је, како тврди, ударен аутом
ФОТО: В. ТРИПИЋ

- Викао јој је свакакве ружне ријечи и галамио, а затим ју је возилом блокирао да не може проћи. Пришао сам да бих заштитио уплашену жену и рекао њему да се смири и да је блокирао тротоар. Међутим, он је из аута почео да галами пријети да ће ме претући - казао је Макивић.

Истакао је да се након неког времена љути возач одвезао, те да се убрзо вратио и намјерно џипом налетио на њега док је стајао на тротоару поред улице у близини своје радње.

- Силина ударца ме бацила неколико метара све до оближње пекаре "Дан и ноћ". Срећом нисам озбиљно повријеђен, јер сам се мало одигао на прсте - рекао је Макивић, који тврди да су му нагњечена ребра и искочио ножни зглоб.

Стефановић тврди да му је Макивић намјерно скочио на хаубу и да је он њему пријетио због чега ће га тужити.

- Ишао сам до пекаре "Мања" да супруга нешто купи. Застао сам да је сачекам, а било је неко возило па сам свирнуо. Нисам ни на кога галамио. Тај човјек је, вјероватно изнервиран јер сам свирао, пришао и почео да псује и пријети - казао је Стефановић.

Нагласио је да је након свега отишао, али се вратио да би сазнао ко му је пријетио да би га пријавио полицији.

- Док сам пролазио поред његове радње он је почео да галами и говорио је да ће исјећи "на комаде" мене, жену и дијете, а затим скочио на ауто - казао је Стефановић.

У Полицијској управи Бањалука казали су да је овај случај окарактерисан као саобраћајна несрећа.

- Увиђајем је констатовано да су у несрећи учествовали Б. С. с "фолксваген туарегом" и пјешак Н. М. који је повријеђен. Покренута је истрага с циљем утврђивања чињеница и свих околности - рекли су у полицији не наводећи друге детаље.

Снимци

Ненад Макивић је истакао да су цијели инцидент снимиле камере видео-надзора његове радње, али и околних објеката.

- Један снимак већ је узела полиција, док снимак с друге камере, гдје се види како он галами на жену и како аутом иде на мене, даћу свом адвокату. Полиција, нажалост, није изузела све снимке с околних објеката и како ми се чини не ради истрагу како треба - рекао је Макивић.

Регион

Сарадња полиције Црне Горе

Са Фронтексом боље чуване границе

ПОДГОРИЦА - Црна Гора ће закључити споразум са Агенцијом за европску граничну и обалску стражу (Фронтекс) због могућности да се нађе на удару већег броја миграната, али и због прекограничног криминала, најављено је из Министарства унутрашњих послова (МУП).

Потписивање овог споразума ће омогућити ангажовање тимова Агенције у земљи, односно спровођење заједничких граничних контрола. Како наводе из МУП-а, предвиђено је да Црна Гора добије помоћ у области управљања границом и евентуалним кризним ситуацијама које се односе на појачани прилив мигранта са Блиског истока и конфликтних подручја. (Агенције)

НЕМА ЛИСТЕ НЕПОЖЕЉНИХ ОСОБА ИЗ СРБИЈЕ У ЦРНОЈ ГОРИ.

ДУШКО МАРКОВИЋ, ПРЕМИЈЕР ЦРНЕ ГОРЕ

Тражење несталих на подручју Карловачке županije

Ексхумација Срба страдалих у "Олуји"

КАРЛОВАЦ - На подручју Карловачке županije јуче је отпочела ексхумација преосталих гробних мјеста у којима су покопани остаци жртава српске националности које су страдале у акцији хрватске војске и полиције "Олуја".

Како је саопштила Комисија за нестала лица Владе Србије, ексхумацију су отпочели надлежни органи са преосталих регистрованих гробних мјеста.

Очекује се да ће процес ексхумација на том подручју трајати четири дана, а од свих ексхумираних посмртних остатака биће узети узорци ради идентификације методом ДНК анализе.

Наставак ексхумација посебан значај има за породице несталих лица које годинама покушавају да пронађу и достојно сахране посмртне остатке својих најближих.

Спровођењем ексхумација надлежни органи Хрватске настављају процес ексхумација гробних мјеста у којима су покопане жртве страдале у акцији хрватске војске и полиције "Олуја". У складу са међудржавним документима са Хрватском, ексхумацијама присуствују и представници Комисије за нестала лица Владе Србије. (Агенције)

ДОБРА ВИЈЕСТ

ПОДГОРИЦА

Канцеларија за одбрамбену сарадњу Амбасаде САД у Црној Гори донирала је два борбена диверзантска гумена чамца и пратећу опрему тиму за подводно деминирање Морнарице Војске Црне Горе.

ЗАГРЕБ

Мушкарац чији идентитет није саопштен погинуо је у саобраћајној несрећи у Загребу. Њега је ударио трамвај, а тијело је остало заглављено испод точкова. Више детаља о овој несрећи биће познато након полицијске истраге.

ЛОША ВИЈЕСТ

Хрватска

Улазак у шенгенску зону до 2020.

ЗАГРЕБ - Хрватска очекује да ће испунити техничке критеријуме за улазак у шенгенску зону до краја године и да ће постати њен члан до 2020. године, рекла је Терезија Грас, државни секретар у Министарству унутрашњих послова.

Хрватска је једна од шест чланица ЕУ које нису дио зоне у којој се путује без пасоша. Шенгенску зону чине 22 чланице ЕУ и четири државе изван овог блока - Норвешка, Исланд, Швајцарска и Лихтенштајн.

- Наш циљ је да испунимо све техничке критеријуме до краја ове године. Европска комисија тада мора да процијени да ли смо спремни да се придружимо, а ми се надамо да ће то бити прије сљедећих избора за Европски парламент у мају - изјавила је Грасова Рojтерсу.

Она је додала да би чланство у шенгенској зони побољшало безбједност у Хрватској и широм подручју ЕУ. (Агенције)

Заустављен дио пратње два патријарха код Цетиња

Приведена четири "ноћна вука"

ПОДГОРИЦА - Полиција на Цетињу привела је четворицу чланова мотоциклистичког клуба "Ноћни вукови Црне Горе".

Приведени су вођа клуба Вукоман Булатовић, његов замјеник Жељко Вукчевић, секретар клуба Жељко Обрадовић и члан Горан Тијанић, који је истовремено и службеник Митрополије црногорско-приморске, а који су на позив Митрополије црногорско-приморске били у пратњи патријарха Антиохије и цијелог Истока Јована Десетог и српског патријарха Иринеја.

Након привођења задржани су пет сати у полицији.

- Никаквих проблема није било све док нисмо стигли на Цетиње. Тада смо нас четворица, по налогу начелника цетињске полиције Милоша Вучинића, приведени. Ваљда су се уплашили да ми представљамо опасност за њих, што је апсурд - рекао је Булатовић. (Агенције)

Нема приближавања ставова у Собрању

ФОТО: АГЕНЦИЈЕ

У СКОПЉУ И ЈУЧЕ ТРАЈАЛА РАСПРАВА О ИЗМЈЕНИ УСТАВА

ВМРО ПРВО ТРАЖИО ОСЛОБАЂАЊЕ ОПТУЖЕНИХ

У Собрању амнестија, у суду казна за "27. април"

И док је Зоран Заев пружио руку помирења и нудио аболицију за све који су изазвали нереде у македонском Собрању лани, суд изрекао казне од по 1.000 евра за адвокате оптужених

СКОПЉЕ - Док је у македонском парламенту јуче трајала дебата о промјени устава у складу са Преспанским споразумом о новом имену те бивше југословенске републике, а премијер Зоран Заев нудио опозицији помирење и амнестију за оптужене за насиље у Собрању, априла прошле године, судско вијеће казнило је са по 1.000 евра одбрану оптужених и удаљило их са јучерашњег рочишта.

Упркос цјелодневној расправи ставови супротстављених страна се нису приближили.

Адвокати оптужених припадника и симпатизера најутицајније опозиционе ВМРО-ДПМНЕ кажњени су због реаговања на услове под којима је одржан претрес без јавности, иза затворених врата ради, како је саопштено, могућег угрожавања безбједности заштићеног свједока Ц1.

Иначе, за изазивање нереда у Собрању, 27. априла прошле године, оптужене су укупно 33 особе, од којих је 31 особа оптужена за терористичку пријетњу и рушење уставног поретка, а двије за подстицање.

Зато се потпредсједник опозиционе ВМРО-ДПМНЕ Митко Јанчев јуче залагао да се најпре прогласи амнестија оптужених у догађајима у македонском Собрању из априла прошле године, па након тога да се гласа о уставним измјенама које би омогућиле промјену имена у Сјеверна Македонија.

- Хајде да амнестирамо оптужене за догађаје у македонском Собрању из 27. априла прошле године. То треба да завршимо у парламенту, једногласно - указује Јанчев.

Избори алтернатива

Потпредсједница македонске владе и министарка одбране Радмила Шекеринска изјавила је да ће се ићи на нове изборе уколико у Собрању надвладају партијски интереси.

- Увјерена сам да дубоко у себи, чак и посланици опозиције, желе да се заврши овај процес са Грчком. Учлањење Македоније у НАТО и ЕУ уједињује све посланике и све грађане ове државе. Уколико се не постигне консензус у Собрању превремени парламентарни избори су једини излаз - закључила је Шечеринска.

БОРБА ЗА ДВИЈЕ ТРЕЋИНЕ ГЛАСОВА ЗА ПРОМЈЕНУ ИМЕНА ДРЖАВЕ

На питање о актуелној дебати о уставним измјенама у Собрању, каже да би гласао за измјене Устава, али под одређеним условима, односно уз неколико амандмана у циљу обезбјеђивања додатних гаранција за државу.

Премијер Зоран Заев понудио је јуче амнестију у замјену за подршку двије трећине посланика промјенама устава којим би била омогућена промјена имена у Сјеверна Македонија чиме би се стекли услови за улазак у Европску унију и НАТО. До закључења овог броја "Гласа Српске" распарава у македонском Собрању је трајала и није било коначне одлуке. (Агенције)

Србија

Функционерка СНС-а тврди

Николић не окупља незадовољне напредњаке

БЕОГРАД - Функционерка Српске напредне странке Зорана Михајловић каже да није чула да бивши предсједник Србије Томислав Николић окупља незадовољне напредњаке, како су објавили неки медији у Београду, али додаје да је Србија слободна земља и да свако може да окупља кога хоће.

За напредњаке је, каже, важно да политика коју су прокламовали, дефинисали и оно што су обећали грађанима на изборима буде и реализовано.

- За мене је то најважније. Да ли ће се појављивати бивши, садашњи чланови или неке друге опозиционе странке, које ће покушавати да умање тај значај, то је њихова слика - појаснила је Михајловићева. (Агенције)

ПОТРЕБНО ЈЕ ДА ОБРАЗУЈЕМО ДЕЦУ У ОНИМ ПРОФИЛИМА КОЈИ ЋЕ ИМ ОМОГУЋИТИ ДА НАКОН ШКОЛОВАЊА НАЂУ ПОСАО У СВОЈОЈ СРЕДИНИ И ОСТАНУ У КОД КУЋЕ.

МЛАДЕН ШАРЧЕВИЋ, министар просвјете, науке и технолошког развоја

Експлозија под аутомобилом ТВ водитељке

"Голф 4" одлетио у ваздух

БЕОГРАД - Аутомобил "голф 4", власништво оца водитељке Телевизије Пинк Маријане Мићић, дигнут је у ваздух у београдској улици Војводе Степе на Вождовцу, у близини Трошарине. Том приликом повријеђене су двије особе.

Према првим информацијама, у тренутку експлозије у аутомобилу је био сам отац Мићићеве (63), који је прошао са лакшим повредама. Њему су попуцале бубне опне у ушима и имао је повреду руке.

Како су јавили медији, полиција је блокирала цијели кварт. Због тога су биле обустављене и поједине линије градског превоза. Према причама очевидаца, аутомобил је експлодирао у току вожње. Наводно, у "голфу 4" је била бомба која је активирана даљинским управљачем.

Почетком септембра у ваздух је дигнут и џип колегинице Мићићеве са ТВ Пинк Душице Јаковљевић. Експлозив је активиран док је возило било паркирано у улици Љутице Богдана, а наводно је на тај начин послата опомена водитељкином момку који је имао

ДОБРА ВИЈЕСТ

СЈЕНИЦА

Министар трговине, туризма и телекомуникација Расим Љајић састао се са власницима фирми из Асоцијације произвођача текстила Турске, који су заинтересовани за покретање производње у Србији.

Београд

Одстрањен тумор од 25 килограма

БЕОГРАД - Тим љекара Војномедицинске академије, са проф. др Братиславом Трифуновићем на челу, извео је изузетно компликован оперативни захват уклањања веома ријетке врсте малигног тумора пречника 80 центиметара и тежине више од 25 килограма, саопштено је јуче из те медицинске установе. Како је наведено, сарком огромних димензија који је захватио десну половину тијела, грудног коша и абдомена, оперисан је код пацијенткиње Ј. А. (47 година). Она је стабилно и опоравља се од операције. Иако је пацијенткиња претходно лијечена у више медицинских установа у земљи и иностранству, од даљег лијечења се одустало због великог оперативног ризика. Да би захват био изведен, било је неопходно направити ресекцију више органа - више ребара, торакалног зида, плућа, дијафрагме, десне половине дебелог цријева, танког цријева, десног бубрега, јетре и жучне кесе. (Агенције)

БЕОГРАД

У Србији тренутно постоје око два милиона нелегално изграђених објеката, а Министарство грађевинарства обавезало је своје службе да наредних мјесеци доставе у катастар податке о објектима који су у поступку легализације.

ЛОША ВИЈЕСТ

Жао ми је што амбасадор САД Кајл Скот своју бахатост није покушао да покаже на неком догађају пред предсједником Србије Александром Вучићем, јер би тада наглавачке летео из Владе, казао Вулин

Александар Вучић и Александар Вулин адекватно одговорили ФОТО: АГЕНЦИЈЕ

ВУЛИН: СРБИЈА НИЈЕ КОЛОНИЈА

Државни врх Србије реаговао на скандалозну изјаву амбасадора САД

Косовски органи заувијек такозвани

БЕОГРАД - Шта год да је Косово и његова влада за САД и амбасадора Кајла Скота, за нас је то такозвана влада и такозвана држава.

Изјавио је то јуче предсједник Србије Александар Вучић поводом изјаве амбасадора САД да је Косово суверена држава и запитао зашто уопште онда преговарају са Србијом и од Србије траже да пружи уточиште тобож суверенним државама у Уједињеним нацијама.

- Било би лепо да је показао мало више поштовања за земљу домаћина - рекао је Вучић

Додао да је и представник владе, који је присуствовао догађају на којем је Скот дао ту изјаву требало да реагује.

- Шта год да је та такозвана влада Косова за вас, за нас је такозвана - рекао је Вучић.

Он је примијетио да није до дипломата да исправљају новинаре, већ да одговарају на њихова питања.

Министар одбране Србије Александар Вулин поручио је да је амбасадор САД у Србији Кајл Скот, који је рекао да је Косово независна држава, у "својој бахатости, заборавио да Србија није колонија и да не може да гази њено достојанство".

- Жао ми је што амбасадор Скот своју бахатост није покушао да покаже на неком догађају са предсједником Србије Александром Вучићем, јер би тада наглавачке летео из Владе, али бар је Србија могла да види ко се бори за њу, а ко мисли само на своја доња леђа - рекао је Вулин.

Кајл Скот провоцирао

Став Скота

Амбасадор САД у Београду Кајл Скот је изјавио да косовска влада није такозвана већ Влада Косова, која је независна и суверена земље, са својим изабраним представницима.

Скот је тако одговорио у Влади Србије на питање новинара колико има наде за мир када се стално врши притисак на Србију за разговоре са такозваном владом Косова у којој сједи пола људи који имају криминалне досијее или су пред судским гоњењем.

СКОТ ДА ПОКАЖЕ ВИШЕ ПОШТОВАЊА ЗА ЗЕМЉУ ДОМАЋИНА

Скотове ријечи да Косово није такозвана држава, Вулин је прокоментарисао ријечима да самопроглашено Косово јесте и увијек ће бити такозвано и да о томе да није држава говори и чињеница да није чланица УН.

- Или је, можда, амбасадор Скот почео да говори и мисли и у име УН. За такву бахатост наш народ каже - што је тиква празнија то је безобразнија - рекао је министар Вулин.

Инцидент у Новом Пазару

Зукорлић са наоружаним обезбјеђењем упао у Скупштину

НОВИ ПАЗАР - Више од 50 присталица Странке правде и помирења (СПП), чији је предсједник Муамер Зукорлић, насилно је јуче ушло на сједницу Скупштине града Новог Пазара и блокирало рад локалног парламента, јавио је РТВ Нови Пазар. Скупштинско засједање прекинуто је након што су припадници осталих странака напустили сједницу да би избјегли сукобе, јер су иницијатори инцидента дошли наоружани.

Градоначелник Новог Пазара Нихат Бишевац најавио је да ће за овај случај тражити одговорност државних органа Србије и нагласио да је инцидент већих размјера избјегнут захваљујући великом стрпљењу одборника владајуће већине.

- Све што се јуче издешавало у Скупштини града последица је очигледног мањка подршке коју Зукорлић има у Новом Пазару и вишка подршке која му долази из Београда - наведено је у саопштењу Скупштине града.

Новопазарска градска управа најавила је да ће обавијестити "све представнике међународне заједнице да је у Санџаку на сцени покушај да се инсталира нови предсједник Чеченије Рамзан Кадиров, који би требало да узме закон и ред".

- Будући да држава очигледно нема намјеру да заштити ред и мир у Новом Пазару, Градска управа прекида сваку даљу сарадњу са локалном полицијом док је ово руководство на њеном челу - наведено је у саопштењу. (Агенције)

Свијет

TOP STORIES CNN

Густав Магнар Вице је, према магазину "Форбс", најмлађи милијардер на свијету, са процијењеном имовином од три милијарде евра коју је наслиједио од свог оца, оснивача компаније "SalMar", једног од највећих снабдјевача лососа. Он је, такође, манекен и има пса, који сурфује са њим.
Вице посједује готово половину "SalMar ASA" компаније, једног од највећег произвођача ружичастог лососа. Отац му је предао удио у тој компанији 2013. године. Магнар је модел који има 64.000 пратилаца на "Инстаграму". На фотографијама које поставља виде се његове тетоваже.

Сијетл

Преминуо суоснивач "Мајкрософта"

СИЈЕТЛ - Суоснивач компаније "Мајкрософт" Пол Ален преминуо је у 65. години, саопштила је његова компанија "Вулкан"м а пренијели медији.

Раније овог мјесеца Ален је саопштио да му се Хоџкинсова болест, коју је лијечио 2009. године, вратила и да планира да се против ње бори агресивно, подсјетили су медији.

Ален је био филантроп и инвеститор, поготово у спорт и свемирска путовања. (Агенције)

Москва прекинула односе с Васељенском патријаршијом

Вјерници РПЦ неће моћи да се моле на Атосу

МОСКВА - Вјерници Руске православне цркве неће моћи да се моле и да се причесте у црквама и манастирима на полуострву Атос у Грчкој због раскола Руске цркве и Васељенске патријаршије, саопштио је портпарол руског патријарха Кирила Александар Волков.

- Планина Атос је (административна) територија Васељенске патријаршије и све што иде уз то - рекао је Волков за Тасс.

Руска православна црква

саопштила је да је донијела одлуку да прекине све односе с Васељенском патријаршијом, након што је она најавила да ће подржати аутокефалност Украјинске цркве, односно њено одвајање од Московске патријаршије.

Руски митрополит Илларион изјавио је јуче у Минску да Руска црква нема другог избора сем да прекине односе с патријаршијом у Цариграду (Истанбулу). Украјина је прошле недјеље добила одобрење Васељенске патријаршије да буде покренут процес успостављања аутокефалне украјинске цркве, што, како наводи Рojтерс, званични Кијев види као кључни корак у заустављању Русије у мијешање у унутрашње послове Украјине. (Агенције)

Истражиоци девет часова чешљали конзулат
ФОТО: АГЕНЦИЈЕ

Претресен конзулат Саудијске Арабије у Истанбулу због нестанка Џамала Кашогија

Пронађени докази о убиству новинара

Медији објавили да се Саудијска Арабија спрема да призна да је Кашоги преминуо током испитивања које је "кренуло по злу", а да је првобитна намјера била да буде отет

Нестали Џамал Кашоги

ИСТАНБУЛ - Пронађени су докази да је новинар "Вашингтон поста" Џамал Кашоги убијен. Ову информацију су поједини медији добили од главног турског тужиоца и пустили је у етер. Нико од званичника је није ни потврдио ни демантовао.

Према непотврђеним наводима у америчким медијима, Саудијска Арабија се спрема да призна да је Кашоги преминуо током испитивања које је "кренуло по злу", а да је првобитна намјера била да он буде отет.

Турски безбједносни извор рекао је Би-Би-Сију да су званичници дошли до аудио и видео доказа да је Кашоги убијен у саудијском конзулату.

ПОЛИЦИЈА НАВОДНО ДОШЛА ДО АУДИО И ВИДЕО СНИМАКА УБИСТВА

Турски званичници вјерују да су Кашогија убили саудијски агенти, док Ријад то снажно пориче.

Турски истражитељи до јуче рано ујутро претраживали саудијски конзулат у Истанбулу, гдје се Кашогију изгубио сваки траг. Узели су доказе, међу којима су и узорци тла, а турска полиција претражиће и резиденцију конзула Саудијске Арабије у Истанбулу. Њима је први пут дозвољено да уђу у ту зграду откако је новинар нестао.

- Турски истражитељи мјеста злочина спровели су претраге у конзулату и однијели ствари за које су сматрали да су неопходне - рекао је неименовани високи турски званичник након деветочасовне претраге конзулата.

И саудијски истражни тим који се бави нестанком новинара Кашогија радио је до раних јутарњих часова.

Колумниста "Вашингтон поста" нестао је након што је прије двије седмице ушао у саудијски конзулат у Истанбулу како би добио документа потребна за вјенчање. Од тада му се губи сваки траг. (Агенције)

Помпео

Амерички државни секретар Мајк Помпео допутовао је јуче у престоницу Саудијске Арабије Ријад, гдје је са саудијским краљем Салманом разговарао о нестанку новинара Џамала Кашогија. Би-Би-Си наводи да ће, након посјете Ријаду, Помпео посјетити Турску, гдје је Кашоги посљедњи пут виђен у конзулату Саудијске Арабије у Истанбулу 2. октобра.

Њемци кршили прописе

"Ауди" плаћа 800 милиона евра казне

ИНГОЛШТАТ - Њемачки произвођач аутомобила "Ауди" кажњен је јуче са 800 милиона евра због кршења прописа о штетним издувним гасовима дизел мотора, саопштила је компанија. Одлука је донесена у вези са моторима са шест и осам цилиндара.

- "Ауди" прихвата казну и неће уложити жалбу. Имајући у виду ове специјалне околности, наша групација ће имати значајно умањен финансијски учинак - наводи

се у саопштењу компаније.

"Ауди" је дио "Фолксваген групе" која је у јуну кажњена са милијарду евра због омогућавања продаје више милиона аутомобила који загађују ваздух знатно више од прописаних норми. (Агенције)

Реконструисана влада у Паризу

Шеф владајуће партије нови министар полиције

ПАРИЗ - Француски предсједник Емануел Макрон реконструисао је јуче своју владу, именујући шефа своје владајуће партије, Кристофа Кастанеа, на мјесто министра унутрашњих послова, док су министри финансија и спољних послова остали на својим позицијама.

Реконструкцијом кабинета, Макрон покушава да учврсти своју администрацију након низа оставки и да поспеши реформске напоре који показују знаке слабљења.

Француски министар финансија Бруно ле Мер, који предводи Макронове напоре у циљу реформисања еврозоне, и шеф дипломатије Жан-Ив ле Дријан задржали су своје позиције. (Агенције)

Бјегунац откривен код Дижона

Ухапшен Украјинац, заплијенили му дворац

ПАРИЗ - Француска жандармерија уз подршку Европола ухапсила је у Бургундији, у близини Дижона бјегунца из Украјине који је раскошно живио у Француској.

За осумњиченог, који је ухапшен 5. октобра, вјерује се да стоји иза комплексних случајева међународних превара и прања новца. У акцији је заплијењено више од 4,6 милиона евра, укључујући дворац, "ролс-ројс фантом" и три слике Салвадора Далија, саопштио је Европол.

Француска жандармерија иницирала је у јануару истрагу о сумњивој трансакцији у вези са куповином дворца за три милиона евра од стране луксенбуршке компаније чији је власник био украјински држављанин. (Агенције)

Бањалука

ВОДИЧ

Информације	1185
Хитна помоћ	124, 230-620
Ватрогасци	123
Полиција	122, 337-100
Универзитетски клинички центар РС	342-100
Поликлиника	247-333
Аутоб. станица	922-000
Жељез. станица	301-229
Аеродром Бањалука	535-210
Билетарница (центар)	315-867
Електрокрајина	258-686
Квар. на телефонима	1275
Градско гробље ЈК ад.	216-412
Метеоролошка станица	307-943
S.O.S. телефон	1264
Водовод	258-678
Галерија Академије наука и умјетности РС	333-700
ОРДИНАЦИЈЕ	
Деамедика	309-222
Болница за жене и породе "Јелена"	324 310
Стоматолошка амбуланта "Др Шипка"	253-443
ХОТЕЛИ	
"Палас"	218-723
"Фортуна"	358-640

Промовисана туристичка понуда престонице Србије

Дух Београда у Бањалуци

Представници Туристичке организације Бањалука (ТОБЛ) јуче су угостили колеге из Београда у оквиру кампање промоције туристичке и културне понуде престонице Србије.

Помоћница директора Туристичке организације Београда (ТОБГ) Ирена Алексић је истакла да овај град постаје метропола, те да су раст и развој туризма енормни.

- Поред свега, Београд је задржао ту своју душу и то чини јединствен спој модерног и старог. Ми из Туристичке организације имамо заиста захтеван посао када су у питању

туристи из наше вољене Бањалуке и Републике Српске, јер су они често у нашем граду и због тога стално уводимо новитете у своју понуду - додала је Алексићева.

Директорица ТОБЛ-а Ирена Радојевић имала је само ријечи хвале за сарадњу ових двију организација.

- Сарадња је заиста на високом нивоу и тежимо томе да ту сарадњу још више јачамо и обогаћујемо - рекла је Радојевићева.

Министар трговине и туризма РС Предраг Глухаковић рекао је да је туризам једина индустријска грана у Српској која за девет мјесеци ове године биљежи раст од 14 одсто у односу на исти период прошле године.

А. С.

ПЛАНОВИ ЗА ТРАНСФОРМАЦИЈУ РАДНИЧКОГ УНИВЕРЗИТЕТА

До радне снаге по швајцарском рецепту

ПРЕДВИЂЕНА ТЕОРИЈСКА И ПРАКТИЧНА ОБУКА

Привредници навели да највише квалификованих радника недостаје у области обраде метала и дрвета, те у обућарској и текстилној индустрији, као и у ИТ сектору, рекао Талић

ПИШЕ: ВЕСНА ПОПОВИЋ
vesnapo@glassrpske.com

Фокус ће бити стављен на дефицитарну радну снагу

Раднички универзитет би у наредних годину требао да заживи као мјесто за обуку и преквалификацију радника, а приоритет би требало да буде занимања из металне, дрвне обућарске и текстилне индустрије, те ИТ сектора.

Рекао је то предсједник Скупштине града Зоран Талић након јучерашњег састанка са чланом управног одбора Српско - швајцарске привредне коморе Едином Дацићем те експертом за дуално образовање Филипом Ребером уз чију помоћ ће бити успостављен овај центар за обуку.

- Циљ је да Раднички универзитет постане репрезентативна установа регионалног типа која ће радити на оспособљавању радника за потребе привредника. Мој први радни дан као предсједник Скупштине града обиљежио је разговор са Дацићем и тада је закључено да се привреда у Бањалуци може оснажити само стручно оспособљеном радном снагом и новим инвестиционим улагањима. Да би се то постигло неопходно је умрежавање послодавца и образовног сектора и ово је наставак тог посла - казао је Талић и додао да је улагање у дуално образовање прави корак ка томе. Он је рекао да су привредници навели да највише квалификованих радника недостаје у области обраде метала и дрвета, те у обућарској и текстилној индустрији, као и у ИТ сектору.

- У почетку би се требало фокусирати на то да буде образована радна снага из тих области. Желимо да имамо систем у коме би била могућа теоријска настава, а након тога да имамо практичну обуку код привредника - навео је Талић.

Додао је да је уз посредовање Дацића обезбијеђена донација Владе Швајцарске, а која се односи на плаћање експерта за систем дуалног образовања.

- План је да уз помоћ смјерница које ћемо добити од господина Ребера уђемо у трансформацију Радничког универзитета. Битна је суштинска трансформација на којој управо радимо и да она буде готова у наредних годину како би тај пројекат у том периоду заживио, односно да Раднички универзитет помогне привредницима да дођу до потребне квалификоване радне снаге - навео је Талић.

Дацић је рекао да је једна од тајни економског, политичког и друштвеног успјеха Швајцарске, дуално образовање. Ребер је додао да је његов циљ да процијени ситуацију и да направи извјештај са савјетима и препорукама како би се систем дуалног образовања примијенио.

- Образовање за одређена занимања би требало да буде промовисано и на тај начин их учинити привлачнијим јер ради се о инвестицији која би могла да се уради у будућности и у РС - навео је Ребер.

Полигон

Зоран Талић је рекао да су привреда и образовање уско повезани.

– Раднички универзитет видим као полигон и могући квалитетан примјер за увођење новог система оспособљавања радне снаге за потребе привреде. Надам се да би младима могло то бити од користи, као и да ће многи други наћи себе у дуалном систему образовања. Привреда би тиме добила раднике оспособљене кроз практичан рад – навео је Талић.

ШВАЈЦАРСКИ СТРУЧЊАК ПРИПРЕМА СМЈЕРНИЦЕ ЗА ТРАНСФОРМАЦИЈУ

Град укратко

Израда Урбанистичког плана на чекању

Градска управа још није окончала поступак избора фирме која ће бити задужена за израду Урбанистичког плана града, документа који би требало да дефинише изглед града за будућих 20 година, потврдили су у Одјељењу за просторно уређење.

- Рок за израду преднацрта Плана је девет мјесеци од потписивања уговора - навели су

у Одјељењу и додали да је процијењена вриједност тог пројекта 500.000 марака.

В. П.

Јачање улоге жена у различитим сферама

Представници Развојног програма УН-а и Амбасаде Шведске у БиХ представили су јуче у Градској управи пројекат под називом "Жене на изборима у БиХ", који има за циљ да допринесе бољем животу грађана кроз веће учествовање жена у јавном животу.

Замјеник градоначелника Бањалуке Срђан Амићић казао је да је град заинтересован за учешће у пројекту, који је усмјерен на јачање улоге жена у различитим сферама друштва. Он је додао да се у наредном периоду очекују и конкретне смјернице.

Почиње обнова споменика погинулим борцима НОР-а

Споменик палим борцима Народноослободилачког рата у близини хотела "Босна" ускоро ће осванути у новом руху, потврђено је из Одјељења за борачко-инвалидску заштиту.

Према подацима из Одјељења, обнова подразумијева детаљно механичко чишћење споменика од маховине и чађи и заштиту површине хидрофобним премазом. Поред тога,

бисте народних хероја, које се налазе у оквиру комплекса, биће очишћене и учвршћене.

А. С.

ПАЖЊА

Улице и насеља без струје

Због планираних радова на електромрежи без струје ће данас од осам до 17 часова бити дијелови насеља Мишин Хан, саопштено је из "Електрокрајине".

- Дијелови насеља Петрићевац и Паприковац без струје ће бити од осам до 11 часова, а дио Бронзаног Мајдана од 8.30 до 11 часова. Без струје од девет до 12 часова биће дијелови улица Хајдук Вељка, Илије Гарашанина, Кнеза Милоша, Мире Цикоте, Луке Вукаловића, Мајора Драге Бајаловића, Милана Цвијетића и Саве Текије - наводи се у саопштењу. Додаје се да ће без струје бити дио улице Мајке Југовића, те дијелови насеља Стричићи и Јаворани од девет до 14 часова.

И. К.

Градска управа

Удружења достављају програме рада

Одјељење за културу, туризам и социјалну политику Градске управе упутило је допис удружењима из области културно-умјетничког аматеризма да доставе годишње програме рада за 2019. годину, као и извјештаје за 2018. годину.

Рок за достављање годишњег програма рада удружења за наредну годину је 2. новембар 2018.

А. С.

МАТИЧНИ УРЕД

Рођени:

Огњен Зец, син Игора и Данијеле; Хелена Бајић, кћи Владимира и Слађане; Теодор Глишић, син Младена и Тање; Тиа Бојић, кћи Горана и Инес; Ана Бранковић, кћи Славише и Јоване; Даница Јањић, кћи Драгана и Јоване; Никола Милиновић, син Владимира и Јоване; Филип Врховац, син Александра и Јелене; Максим Илић, син Драгослава и Јелене; Стефан Богојевић, син Мирка и Јелене; Нађа Ступар, кћи Игора и Бранкице; Никодина Гламочић, кћи Станка и Наде; Вук Веселиновић, син Александра и Милице; Милица Трнинић, кћи Драгана и Наташе; Јана Рајић, кћи Милорада и Ранке; Дуња Марчета, кћи Жељка и Јованке; Лазар Богићевић, син Бранка и Јелене; Ана Ђудуровић, кћи Аљоше и Иве; Милена и Милица Вуковић, кћери Живка и Тамаре; Коста Милановић, син Николе и Тамаре.

ЦИЈЕНЕ воћа и поврћа на тржници

Јабуке	1,5 - 2	крушке	1,5 - 2,5	краставци	1 - 1,5
лимун	2,5 - 3,5	бресквe	1,5 - 2	бијели лук	5 - 8
банане	1,5 - 2	грожђе бијело	2 - 2,5	црвени лук	1
наранџе	3,5	грожђе црно	2	мрква	1,5
мандарине	2	нектарине	2 - 2,5	кромпир	1

ПРОДАЈА ЗИМСКЕ ГАРДЕРОБЕ У ПУНОМ ЈЕКУ

ПИШЕ: ДЕЈАНА БРАТИЋ
dejanab@glassrpske.com

Поред набавке огрева и припремања зимнице, један од већих удара на кућни буџет у овом периоду јесте куповина зимске одјеће и обуће, због чега велики број грађана одлучује да робу купује на рате.

Према ријечима продаваца, цијене нису знатније мијењане у односу на прошлу годину, а могућност одгођеног плаћања користе и они са дубљим џепом. Задовољно трљајући руке, истичу да је продаја зимске колекције у пуном јеку.

- Имамо за свачији укус понешто, а муштерије најчешће купују капуте, џемпере и чизме. Цијене зимске колекције су отприлике исте као прошле године, једино су капути скупљи за неких 10 КМ, њихове цијене се крећу од 159 до 299 КМ - рекла је радница једног од бутика у центру Дијана Гајловић.

Додала је да муштерије у овом бутику највише купују на рате и то углавном капуте, а да у понуди однедавно имају и џемпере чија је цијена од 20 до 90 КМ.

Продавачица у једној радњи спортске опреме такође истиче да грађани највише купују на рате.

- То им олакшава плаћање зимске робе, чије су цијене прилично високе. За најјефтиније чизме потребно је издвојити 100 КМ, док су најскупље 319 КМ - рекла је продавачица спортске опреме и додала да је заинтересованост грађана велика упркос томе што им није стигла цијела колекција.

Према ријечима многих продаваца, најчешће долазе радници оних фирми које имају склопљене уговоре са бутицима и углавном купују на шест рата без камате. На рате купују и љубитељи познатих брендова и то највише јакне посебно у фирмираним бутицима, чије цијене достижу и 1.000 КМ, а углавном их пазаре сталне муштерије.

Зимска колекција увелико краси излоге
ФОТО: Ј. ЂУРЂЕВИЋ

ЦИЈЕНЕ НИСУ ЗНАТНИЈЕ МИЈЕЊАНЕ

Према ријечима многих продаваца, најчешће долазе радници оних фирми које имају склопљене уговоре са бутицима и углавном купују на шест рата без камате. На рате купују и љубитељи познатих брендова и то највише јакне чије цијене достижу и 1.000 КМ

НА РАТЕ КУПУЈУ И ОНИ СА ДУБЉИМ ЏЕПОМ

Чекају распродаје

Продавци истичу да многи грађани чекају распродаје како би за мање новца могли да пазаре одјећу. Међутим, све је већи број оних који акцијске цијене "хватају" у Грацу, Бечу и другим градовима преко границе.

- Сваке године око 20. јануара идем у Грац, гдје квалитетне памучне мајице купујем за два, три евра, али и многу другу одјећу - рекла је једна суграђанка.

- Пошто продајемо искључиво брендиране јакне, цијене су прилично високе. То диктира врста материјала од којег су направљене, а најскупља јакна кошта 1.000, док је најјефтиниија 690 КМ - рекла је продавачица Дара Ђилас.

У једном од бутика смо затекли и Тамару П. која каже да углавном купује на рате, јер у кући има два школарца којима треба да обезбиједи квалитетну одјећу и обућу за хладне дане.

ПРОДАВЦИ НА ПИЈАЦИ НЕЗАДОВОЉНИ ПОТРАЖЊОМ

- Да не купујем на рате, не бих била у могућности да дјеци купим добру јакну и чизмице. На томе не смијем да штедим, јер не могу допустити да ми дјеца сједе на настави у мокрим чизмама па да се послије то одрази на њихово здравље - рекла је Тамара П.

Њена суграђанка Милана Радовановић каже да је трочланој породици за куповину гардеробе потребно издвојити 500 марака како би спремно дочекала хладно вријеме.

- Да бисмо донекле обновили зимску гардеробу и обућу, потребно је најмање 500 КМ, а већ смо се истрошили јер смо велики дио новца издвојили за зимницу и дрва - рекла је Радовановићева и додала да је кредитна картица једини начин да купи зимску гардеробу.

За разлику од продаваца у бутицима, њихове колеге на пијаци истичу да робу слабо продају јер је велика конкуренција.

- Роба је стигла, али продаја лоше иде. Људи немају новца, ја не продајем на рате, а и велика је конкуренција. Јакне коштају од 70 до 170 КМ, џемпери од 20 до 50 марака, у принципу, исто је као и прошле године - рекла је продавачица Биљана С.

Унапређење и јачање пољопривредног сектора

Субвенције добила 142 пољопривредника

Субвенције за побољшање квалитета земљишта добила су 142 пољопривредника са подручја Бањалуке, за шта је издвојено укупно 345.409 КМ.

На јавни позив, који је спровео Центар за развој пољопривреде и села, пристигло је 145 пријава, које је комисија бодовала у складу са правилником на основу критеријумима о утврђивању услова за избор најповољнијих пројеката у пољопривреди.

- Одобрена средства за субвенције прикупљена су од накнаде за претварање пољопривредног земљишта у непољопривредне сврхе и додијељена су корисницима из 24 сеоске мјесне заједнице. До краја прошле седмице потписани су и уговори са свим корисницима субвенција - казали су из центра.

Како су истакли, основни циљеви додјеле ових средстава су унапређење и јачање пољопривредног сектора, стварања тржишно оријентисаних произвођача, јачања њихове конкурентности и смањења стопе незапослености кроз оспособљавање, уређење и побољшање квалитета пољопривредног земљишта.

- Дакле, подржани су пројекти чијом реализацијом се стварају услови за оспособљавање неплодног земљишта за пољопривредну производњу. Максимална средства која су могли остварити апликанти утврђују се у висини 60 одсто од вриједности пројекта, а не могу бити већа од 6.000 КМ по пројекту - закључили су из Центра за развој пољопривреде и села.

А. С.

Култура

Центар за културу у Угљевику

Промовисана књига "Колона" Анђелка Анушића

УГЉЕВИК - У угљевичком Центру за културу промовисана је књига Анђелка Анушића "Колона", која говори о страдању и изгону Срба из Хрватске током војно-полицијске акције "Олуја" 1995. године.

Аутор је казао да је то прича о "олујашкој колони" и "натовско-хрватском геноцидном изгону Срба из Крајине", једној од бројних колона кроз ратове, ропства и окупације у којима се српски народ сабирао и склањао.

- Српски народ је кроз сва бурна стољећа прогањан, сатиран, вијан од немила до недрага и више је времена провео у колонама него на свом кућном прагу, у миру - рекао је Анушић. (Срна)

Књига по нашем избору

Вилијам Голдинг

Господар мува

Исак Бабељ

Марија

Међународни фестивал етнолошког филма

"Чаробњаку из Мутња" специјално признање

БЕОГРАД - На недавно завршеном 27. Међународном фестивалу етнолошког филма у Београду документарни филм "Чаробњак из Мутња" аутора Бранка Лазића добио је специјално признање за допринос филмској умјетности.

Жири у саставу Југослав Пантелић, директор Југословенске кинотеке, Анита Панић, новинарка, Даниел Рафаелић, филмски критичар и управник Хрватског аудиовизуелног центра, образложио је да се награда додјељује зато што филм на вјешт и занимљив начин дочарава свијет српског Холивуда.

Филм "Чаробњак из Мутња" је прича о Иви Цару са планине Рудник у Србији, српском Холивуду на Ибарској магистрали, куму, пирамидама, црвеном тепиху, породици и животу.

Филм је послије премијере на "Белдоксу" приказан и награђиван на фестивалима у Словачкој и Црној Гори, а управо ових дана учествује у званичној селекцији "Тузла филм фестивала". (Агенције)

Завршен први Интернационални музички фестивал "Јесења соната"

Величанствен концерт Стефана Миленковића и Владимира Милошевића

БАЊАЛУКА - Виртуозним и надахнутим извођењем виолинисте свјетског гласа Стефана Миленковића и пијанисте Владимира Милошевића на величанствен начин завршено је прво издање Интернационалног музичког фестивала "Јесења соната" који је у организацији Банског двора одржан од 11. до 15. октобра.

РЕПЕРТОАР САСТАВЉЕН ОД ДЈЕЛА БРАМСА, РАХМАЊИНОВА, ГЕРШВИНА И САРАСАТЕА

Дуготрајни аплаузи након маестралног извођења захтјевног репертоара, састављеног од познатих дјела Брамса, Рахмањинова, Гершвина и Сарасатеа, вратили су умјетнике два пута на бис, након чега је бањалучка публика овацијама и на ногама испратила извођаче са сцене.

Фестивал је настао из жеље организатора да и Бански двор Културни центар, по узору на све значајније културне центре у региону, покрене властите вишедневне културне манифестације у својој продукцији.

- Препуна концертна дворана Банског двора током свих пет фестивалских вечери доказала је да Бањалука и те како има публику жељну репрезентативних културних програма, те да јој је само потребно понудити квалитет и на адекватан начин презентовати и промовисати конкретан културни догађај. Изузетне и позитивне реакције стручне јавности дају нам истински вјетар у леђа за даљи рад и даћемо све од себе да фестивал у будућности постане оно што смо и најавили - традиционална и препознатљива културна манифестација која ће стимулисати музички и културни развој Републике Српске - казао је директор Банског двора Културног центра Младен Матовић.

Д. К.

РЕПУБЛИКА СРПСКА НА 63. САЈМУ КЊИГА У БЕОГРАДУ

Јубиларни наступ обиљежен Српском читаоницом

Народна и универзитетска библиотека РС ће промовисати дјело "Стриповијетке", које је приредило Удружење стрип аутора и љубитеља стрипа "Девета димензија"

ПРИРЕДИЛА: МИЛАНКА МИТРИЋ
milankam@glassrpske.com

БЕОГРАД - Свечано представљање Републике Српске, на 63. Међународном сајму књига у Београду, који почиње у недјељу, биће у знаку 150 година од отварања Српске читаонице у Бањалуци.

Српска читаоница
ФОТО: АГЕНЦИЈЕ

Отварање јубиларног десетог наступа Републике Српске на овом сајму биће уприличено у понедјељак у 12 часова.

Директор представништва Републике Српске у Србији, Млађен Цицовић, говорећи о овом јубилеју, подсјетио је да је ова читаоница у Бањалуци отворена 1868. године, у Бањалучкој богословији Васе Пелагића.

- То ће се видјети и на штанду Републике Српске, и на промоцијама књига и монографија посвећених том јубилеју, а посебно на изложби коју је Народна и универзитетска библиотека Републике Српске припремила за овогодишњи београдски Сајам књига - рекао је Цицовић.

Он је напомену да је за овај наступ била неопходна подршка Министарства просвјете и културе Републике Српске, што је помогло у реализацији свих досадашњих представљања Српске на сајму у Србији. Помоћ приликом припреме дало је и Удружење издавача и Народна и универзитетска библиотека Републике Српске, али и и сви учесници који се баве издавачком дјелатношћу.

Ове године, 52 издавача, у 55 промотивних програма представиће 98 књига, монографија и зборника, 11 часописа са књижевност, науку, културу и умјетност, те два календара Српског просвјетног и културног друштва "Просвјета".

УКУПНО 52 ИЗДАВАЧА ПРЕДСТАВИЋЕ 98 КЊИГА И 11 ЧАСОПИСА

У току овогодишњег представљања, биће запажена и кампања "Читајмо заједно", коју Министарство просвјете и културе спроводи у сарадњи са Заводом за уџбенике и наставна средства из Источног Сарајева. Издања Завода, која су била међу добитницима награде "Златна сова", биће изложена на штанду, а међу њима су: "Војник ничије војске" Илије Гајице, "Рукавица" Славице Ердељановић-Цурк и "Киша и млеко" Радисава Милића. Такође, биће организоване бројне промоције књига, монографија и часописа. Академија наука и умјетности Републике Српске представиће други том "Енциклопедије Републике Српске" и пет других значајних књига својих планова. Монографију и тематски зборник представиће Народна и универзитетска библиотека Републике Српске. Такође, представиће и приче Петра Кочића уобличене у "Стриповијетке", коју је приредило Удружење стрип аутора и љубитеља стрипа Републике Српске "Девета димензија".

Своје представљање ће имати и Друштво чланова Матице Српске у Републици Српској, Удружење књижевника Републике Српске и бројни факултети Универзитета у Бањалуци и Универзитета у Источном Сарајеву. Овогодишњи сајам траје до 28. октобра.

Музеји

На сајму књига у Београду, Музеј Републике Српске ће представити књигу о Берлинском конгресу поводом обиљежавања 150. годишњице од овог догађаја, те књиге о змијањском везу и о вину. Музеј савремене умјетности представиће "Збирку иностране умјетности" и "Монографију једног српског умјетника".

Народни музеј у Београду

Уручени поклони стохиљадитом посјетиоцу

БЕОГРАД - Народни музеј у Београду добио је стохиљадитог посјетиоца, Николу Вукића, студента грађевинарства из Новог Сада, коме су министар културе и информисања Владан Вукосављевић и директорка националног музеја Бојана Борић-Брешковић уручили поклоне.

Министар је Вукићу уручио 12 томова "Историје цивилизације" Вила Дуранта у издању Народне књиге и Војноиздавачког завода, а од Народног музеја добио је сувенире као и књигу "Светлост у мраку Првог светског рата. Врхунска остварења протагониста импресионизма у Србији" Љубице Миљковић. (Агенције)

Изложба слика "Плаво" Татјане Ратковић-Боснић

Плава боја изабрани рукопис ауторкиног стања

ЛАКТАШИ - Изложба слика "Плаво" умјетнице Татјане Ратковић-Боснић биће отворена сутра у 19 часова у Галерији "Центра за културу и образовање" у Лакташима.

Изложба је базирана на представљању слика под називом "Плаво", чија је тематика биљежење свакодневнице. Представља преглед записивања свакодневних доживљаја у домену сликарског медија насталих у посљедње три године. Приказ су емоционалних стања, спознаје себства и односа ка спољњем свијету,

његовом утицају и на који начин је нашао мјесто у личној меморији. Умјетнички напор је згуснут у слике које су пројекција личног доживљаја.

- Ауторка узима за полазиште да из интуитивне, својим радовима и насловима, дође у дискурзивну спознају - односа субјекта, себства и објекта, те на тај начин пропитује сопственост и могућности спознаја. Плава боја је овај пут, рекло би се као изабрани рукопис ауторкиног стања, готово, аутобиографска. Константна у свим својим "облицима", нијансама, дубинама, тоналитетима, од тамне до дубоке, тешке и мрачне плаве до прозрачних водених тиркиза - казао је о радовима умјетник Драган Гачник.

Татјана Ратковић-Боснић је рођена 21.8.1984. године у Бањалуци. На Академију умјетности се уписала 2003. године. Дипломирала је 2008. године у класи професора Зорана Бановића на Академији умјетности, ликовни одсјек, смјер графика.

Д. К.

КОМАД **"ТАКСИМЕТАР"** ОТВАРА МЕЂУНАРОДНИ ФЕСТИВАЛ ГЛУМЦА У БАЊАЛУЦИ

ФОТО: А. ЧАВИЋ

"ЗАПЛЕТ" ПОЧИЊЕ У СУБОТУ

Друштво заробљено у кружном току

Ове године је јубиларни, десети фестивал, што је за Градско позориште "Јазавац", као за позориште које ради као удружење грађана, велика ствар, рекао Савановић

ПИШЕ: МИЛАНКА МИТРИЋ
milankam@glassrpske.com

БАЊАЛУКА - Премијерним извођењем представе "Таксиметар" на сцени Градског позоришта "Јазавац" у суботу ће бити отворен десети Међународни фестивал глумца "Заплет". Ријеч је о адаптацији текста словеначког писца и редитеља Горана Војновића, у режији Слободана Перишића. У представи глуме Жељко Стјепановић и Александар Рњић.

- Ове године је јубиларни, десети фестивал, што је за Градско позориште "Јазавац", као за позориште које ради као удружење грађана, велика ствар. Успјели смо да дођемо до десетог фестивала и дванаестог рођендана - рекао је један од селектора фестивала глумац Љубиша Савановић.

Додао је и то да је намјера била да доведу представе које су мало другачије од онога што се свакодневно приказује у Бањалуци.

- Желимо да покажемо публици и оне представе које формално и начински, квалитетом и темама нису нешто што се свакодневно виђа ни на сценама региона, а ни у Бањалуци. У складу с тим смо и направили ову селекцију - објаснио је Савановић.

Глумац Жељко Стјепановић, који игра таксисту у представи "Таксиметар", изразио је задовољство због вишегодишње сарадње с позориштем "Јазавац" и укратко приближио своју улогу у овој представи.

- Млади писац покушава да ослика друштво у којем се ми налазимо, приказујући првенствено судбину једног таксисте који је у средњим годинама и који је на заласку каријере, кога је живот прегазио. Он је имао неке своје амбиције, планове, које није остварио. Покушава да ослика данашње друштво које се налази у тој ситуацији у којој се ми налазимо, као овај кружни ток отприлике. Тако се и ми налазимо у чудном зачараном кругу и не знамо ни куда идемо. Желимо нешто, а не можемо да то остваримо - казао је Стјепановић.

Глумица Драгана Марић, такође селектор фестивала, објаснила је да ће ове године "Заплет" поприми другачији карактер, те да су се трудили да одаберу најбоље представе.

- Ове године смо направили измјене "Заплета". Више није само међународни фестивал младог глумца, него и фестивал глумца. Тако смо и селектовали представе. Потрудили смо се да доведемо пет одличних представа у такмичарском дијелу, укључујући и нашу представу "Таксиметар" - појаснила је Марићева.

ЖИРИ ЧИНЕ МИЛАН РАКУЉ, ДИЈАНА ГРБИЋ И САНДРА ЉУБОЈЕВИЋ

На десетом "Заплету", који се одржава под слоганом "У кружном току", биће одигране и представе "Дони Дарк" Театра "Комедија" из Скопља, "Двоје" Театра "Егзит" из Загреба, "Црна кутија" Београдског драмског позоришта, "Усамљени запад" Народног позоришта Републике Српске и "Режим љубави" Атељеа 212 из Београда. На затварању фестивала наступиће Ђорђе Миљеновић. Жири овогодишњег фестивала, који траје до 26. октобра, чине: Милан Ракуљ, Дијана Грбић и Сандра Љубојевић.

Спонзори манифестације су: "Микрофин", "m:tel", "Нектар" и "Проинтер".

"Разговор са глумцем"

- Пошто се бавимо културом и радимо и живимо за културу, послије одиграних представа на фестивалу имамо и програм "Разговор са глумцима", а ријеч је о значајним глумачким именима региона. На отварању неће бити глумац, већ Боб Живковић, који ће отворити своју изложбу. У госте нам долазе Љубомир Бандовић, Рене Биторајац и Вук Костић - рекла је Драгана Марић.

Књижевни конкурс за Европску награду за књижевност

Јелена Ленголд и Дарко Тушевљаковић у избору за најбољу европску причу

БЕОГРАД - Јелена Ленголд и Дарко Тушевљаковић налазе се у избору за најбољу европску причу.

Књижевни конкурс за најбољу европску причу расписао је конзорцијум Европске награде за књижевност који сачињавају Европски савјет писаца, Европска федерација издавача и Европска и међународна федерација књижара и дистрибутера, уз подршку Европске комисије за књижевност. Конкурс за најбољу европску причу расписан је поводом десет година од оснивања Европске награде за књижевност. Право учешћа на конкурсу имали су досадашњи добитници ове награде. Они су позвани да напишу кратку причу на савремене европске теме. На конкурсу је учествовало 36 писаца из 26 европских земаља.

Одлуку о најбољој европској причи донијеће стручни жири конзорцијума Европске награде за књижевност састављен од познатих стручњака из области књижевности.

НА КОНКУРСУ УЧЕСТВОВАЛО 36 ПИСАЦА ИЗ 26 ЕВРОПСКИХ ЗЕМАЉА

Поред награде критике, биће додијељена и награда публике за најбољу европску причу. Читаоци на сајту Европске награде за књижевност могу да прочитају све приче које се налазе у избору за ову награду, а потом да до 21. октобра гласају за најбољу причу посредством онлајн система. Сви читаоци који учествују у овом јавном гласању аутоматски ће ући у жријеб, а 10 срећних чланова овог жирија публике добиће као награду узбудљиво путовање у Беч, гдје ће присуствовати презентацији аутора прича и свечаној додјели награда за најбољу европску причу.

Д. К.

Мозаик

Гласова КУХИЊА

Запечена зелена рижа

250 г риже
већа главица црвеног лука
450 г замрзнутог шпината
500 г свјежег сира
мало бијелог лука
кисела павлака
троје јаја
20 г ренданог пармезана
по укусу "вегета", со, бибер
уље или маслац

У посљедњој води скувати рижу. На уљу или маслацу пропржити ситно насјецкани црвени лук неких десетак минута и затим додати ситно насјецкани бијели лук, "вегету" и замрзнути шпинат. Кувати на средњој температури још неких пет минута те истрести у керамичку посуду за печење. Када рижа буде скувана процједити је те ставити у посуду, додати и свјежи сир и све измијешати да се изједначи. У пластичну посуду ставити јаја, павлаку, пармезан, мало бибера и соли те измијешати и прелити смјесу у посуди за печење те још додатно измијешати сву смјесу да се изједначи. Пећи у рерни на 220 степени Целзијуса 35-40 минута.

ЦИЈЕНА РУЧКА 10 КМ

Пошаљи рецепт recept@glassrpske.com

Хороскоп

Ован (21.3 - 20.4)
Нема разлога да игноришете нечије незадовољство, обратите пажњу на коментаре које вам упућује блиска особа. Избјегавајте различите изазове или пословни ризик. Реално процијените своје могућности, прије него што донесете одлуку.

Бик (21.4 - 20.5)
Очекује вас необичан сусрет или изненадна ситуација која дјелује позитивно на ваш однос са вољеном особом. Неко има позитиван утицај на ваше креативно изражавање и пословно дјеловање, ослоните се на његову добру вољу или сараднички договор.

Близанци (21.5 - 20.6)
Задовољство проистиче из породичног живота или из сусрета са емотивним партнером. На вама је да направите добар избор. Важно је да сачувате позитивну инспирацију или јаку вољу у друштву пословних партнера. Осмислите свој наступ.

Рак (21.6 - 20.7)
Дозволите свом партнеру да донесе одлуку у заједничко име. Потребно је да имате довољно повјерења у блиску особу. Не вјерујете у нове информације и нечију причу, али истовремено немате ни велики утицај на сараднике.

Лав (21.7 - 21.8)
Задржавате емотивним дистанцу и дјелујете сувише опрезно пред партнером, не желите да неко повриједи ваша осјећања. Искуство вас опомиње да останете уздржани. Ослоните се на своје професионално знање и способности.

Дјевица (22.8 - 22.9)
Слободно употријебите своје заводничке манире и шарм. Не дозволите да вас неко држи у својој емотивној сјенци. Прије или касније све се своди на добру процјену и вјешто планирање. Али, фактор среће увијек има пресудно значење.

Вага (23.9 - 22.10)
Тренутак је да промијените нека устаљена правила понашања у договору са вољеном особом. Нема разлога за додатну забринутост. Важно је да се не заносите превеликим амбицијама. Покушавате да повучете јаснију границу између доброг и непрофесионалног понашања.

Шкорпија (23.10 - 22.11)
Потврдите свој шарм или неодољивост пред особом која вас посматра са великим симпатијама. Важно је да прецизно разграничите различите обавезе и дефинишете приоритете. Пријаће вам сусрет и разговор са једном драгом особом.

Стријелац (23.11 - 20.12)
Неко вас наговара да донесете важну емотивну одлуку. Не можете порицати одговорност пред блиском особом. Понекад ствари посматрате из идеалистичке перспективе и без жеље да се спустите у свијет реалности. Покажите смисао за практичне вриједности.

Јарац (21.12 - 19.1)
Дјелујете расположено за нове емотивне изазове, а вољена особа са нескривеним одушевљењем прихвата ваш подстицај. Надахнути сте креативним идејама и сарадницима предлажете корисно рјешење. Стало вам је да се ваше идеје уклопе у заједничка мјерила и интересе.

Водолија (20.1 - 18.2)
Вољена особа покушава да вас остави у убјеђењу као да је све у најбољем реду. Али, ви наслућујете нови проблем. На пословној сцени све има свој вијек трајања, али ви упорно инсистирате на стварима које су давно превазиђене.

Рибе (19.2 - 20.3)
Тактика надмудривања у односу са партнером не доноси позитиван исход. Без обзира на вјештину и менталне спекулације које примјењујете, неко унапријед предвиђа ваше пословне потезе.

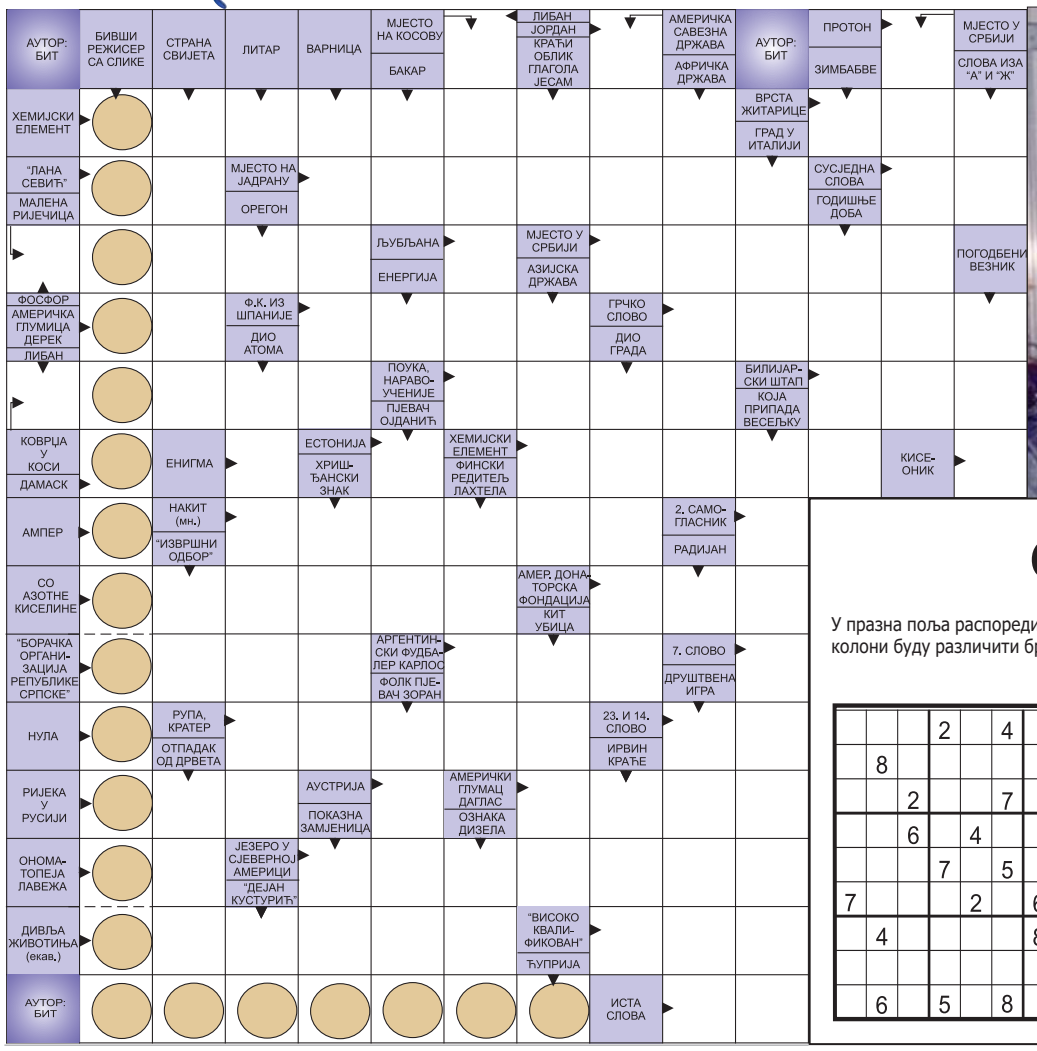

Судоку

У празна поља распоредите бројеве од 1 до 9 али тако да у сваком реду и колони буду различити бројеви, а исто тако и унутар сваког квадрата 3x3

Тежина: лако

			2		4		8	
	8							
		2			7		1	
		6		4				8
			7		5			
7				2		6		
	4					8		
							6	
	6		5		8			

Рјешење

1	9	7	2	5	4	3	8	6
4	8	3	9	1	6	5	2	7
6	5	2	3	8	7	4	1	9
8	3	9	7	6	5	1	4	2
7	1	4	8	2	9	6	5	3
9	4	5	6	3	2	8	7	1
3	7	8	4	9	1	2	6	5
2	6	1	5	7	8	9	3	4

РЈЕШЕЊЕ: Л, Ј, П, СИНИЦИЈУМ, ЗОБ, ЛС, СУЧЕТАР, ЖЗ, ПОТОК, Ђ, АПИЉЕ, БО, РЕАЛ, ОМЕГА, ЈОКНА, НАУК, ТАК, Д, Е, Е, ОЛОВО, О, А, УКРАСИ, Е, НИТРАТ, ЦРС, БОРС, РОА, Е, О, ОТБОР, ТЉ, ДОН, А, КИРК, АВ, ОНТАРИО, МЕЂАБЕЂ, ВКВ, АРКОВИЋ, АА,

РЕПЕРТОАР

БАЊАЛУКА

БИОСКОПИ

ПРВИ ЧОВЈЕК НА МЈЕСЕЦУ

Улоге: Рајан Гослинг, Клер Фој
Жанр: биографска драма
Термини: 18.10, 21

ТЕШКА ВРЕМЕНА У МОТЕЛУ "ЕЛ РОЈАЛ"
Улоге: Крис Хемсворт, Џон Хам, Дакота Џонсон
Жанр: трилер, мистерија
Термини: 18.25, 21.15

ВИЛИ КОЧНИЦА
Синхронизовано
Жанр: анимирана авантура
Термини: 16.30, суботом и недјељом у 11.45, 13.45

ВЕНОМ 3Д
Улоге: Том Харди, Риз Ахмед, Мишел Вилијамс
Жанр: акција, хорор, научна фантастика
Термин: 17.45, 20, 22.15, суботом и недјељом у 14.30

ЗВИЈЕЗДА ЈЕ РОЂЕНА
Улоге: Бредли Купер, Леди Гага
Жанр: драма, музички
Термин: 19.30

ВЕЧЕРЊА ШКОЛА
Улоге: Кевин Харт, Тифани Хедиш, Кејт Дејвид
Жанр: комедија
Термини: 20.30, 22.35

КОНДОРИТО: АВАНТУРА У СВЕМИРУ
(синхронизовано)
Жанр: анимирана авантура
Термини: суботом и недјељом у 11.30

BLACKKKLANSMAN
Улоге: Џон Дејвид Вошингтон, Адам Драјвер, Лора Херијер
Жанр: биографски, комедија, крими
Термин: 22

СТОПАЛИЋИ 3Д
Синхронизовано
Жанр: анимирана авантура
Термини: 16, 17.30, суботом и недјељом у 12, 14

УБИТИ ПО ВИЂЕЊУ
Улоге: Игор Петренко, Алексеј Вертков
Жанр: акција
Термин: 19

ЗЛОГОЊЕ

Улоге: Михајло Милавић, Силма Махмути, Јелена Ђокић
Жанр: авантура, фантазија
Термини: суботом и недјељом у 15.30

ЏОНИ ИНГЛИШ 3: ПОНОВО У АКЦИЈИ
Улоге: Роуан Аткинсон, Олга Кириленко, Бен Милер
Жанр: комедија
Термини: 16.15, 18.15, 20.15, 22.15, суботом и недјељом у 14.15

СЛАТКА МАЛА ТАЈНА
Улоге: Блејк Лајвли, Линда Карделини, Ана Кендрик
Жанр: мистерија, трилер
Термин: 18

ТАЈНИ ЖИВОТ МАЧАКА 3Д
Синхронизовано
Жанр: анимирана авантура
Термини: суботом и недјељом у 12.15

ЧАСНА
Улоге: Таиса Фармига, Бони Аронс, Демијан Бичир
Жанр: хорор
Термин: 17

РИНГЕ РИНГЕ РАЈА
Синхронизовано
Жанр: анимирана авантура
Термин: суботом и недјељом у 13.20

ХОТЕЛ ТРАНСИЛВАНИЈА 3 3Д
Синхронизовано
Жанр: анимирани, авантура
Термин: суботом и недјељом у 12.30

БАНСКИ ДВОР

Вијећница, 19 часова

Промоција књиге "Лексикон библијске егзегезе", приређивачи Родољуб Кубат и Предраг Драгутиновић

МУЗЕЈ РЕПУБЛИКЕ СРПСКЕ

Изложба "Стари занати" аутора Владимира Ђукановића
Стална поставка "Од праисторије до савременог доба"
Изложба "Гљиве" - изложена 52 експоната гљива

МУЗЕЈ САВРЕМЕНЕ УМЈЕТНОСТИ РС

Изложба Урош Ђурић: "Којим путем до куће"

БИЈЕЉИНА

МУЗЕЈ СЕМБЕРИЈЕ

Сталне поставке:
Етнолошка изложба
Историјска изложба
Археолошка изложба

ПРИЈЕДОР

БИОСКОП "КОЗАРА"

ПРВИ ЧОВЈЕК НА МЈЕСЕЦУ
Улоге: Рајан Гослинг, Клер Фој
Жанр: биографска драма
Термин: 21

ВИЛИ КОЧНИЦА
Синхронизовано
Жанр: анимирана авантура
Термин: 19

Вицеви дана

Улети Мујо у воз и пита:
- Јел' ово први разред?
Путници:
- Да!
А Мујо ће:
- Добар дан, ја сам ваш нови учитељ!

Учитељица каже:
Дјецо, данас ћемо учити промјену глагола. Перице, ако ти пјеваш, како ћеш рећи?
Ја пјевам.
Правилно. А ако твоја сестра пјева, како се онда каже?
Не крекећи!

Временска прогноза

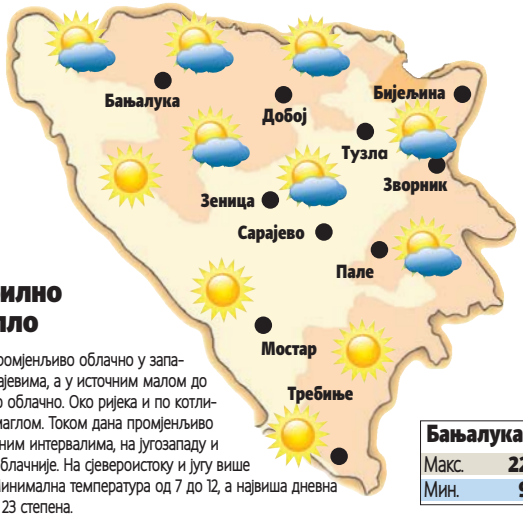

Стабилно и топло

Ујутро промјењиво облачно у западним крајевима, а у источним малом до умјерено облачно. Око ријека и по котлинама с маглом. Током дана промјењиво са сунчаним интервалима, на југозападу и западу облачније. На сјевероистоку и југу више сунца. Минимална температура од 7 до 12, а највиша дневна од 18 до 23 степена.

Бањалука	
Макс.	22 °C
Мин.	9 °C

У Србији сунчано и топло

У Србији у сриједу јутро ће бити ведро и свјеже, у долинама и котлинама са маглом, а током дана сунчано и даље веома топло за ово доба године. Најнижа температура од 6 до 13, а максимална углавном од 20 до 25 степени Целзијуса.

Београд	
Макс.	24 °C
Мин.	9 °C

ПРОГНОЗА ЗА СЉЕДЕЋИХ ПЕТ ДАНА

ALADIN.INFO

Четвртак	Петак	Субота	Недјеља	Понедјељак
21°	21°	21°	17°	16°
8°	8°	7°	3°	3°
Промјењиво	Промјењиво	Сунчано	Промјењиво	Сунчано

Трач

Лепа Брена љута на сина и снаху

Александра и Филип Живојиновић у кредиту су "до гуше". Према сазнањима, новопечени брачни пар је био принуђен да позајми од банке новац да би купио некретнину од чак 200 метара квадратних.
- Брена је полудјела када је чула да купују стан од 200 квадрата, а да претходно нису ни покушали да замијене овај у којем тренутно живе за нешто већи уз доплату. Њој је јасно да ће им доласком бебе бити потребан комфор, али исто тако не разуміје потребу да толико уђу у кредит, а да при томе знају да Прија нема тезге и да су им приходи до даљег смањени – рекао је добро обавијештени извор.
Наводно Филипа није занимало то што нема Бренину и очеву подршку, него је извадио сва потребна документа преко своје фирме и добио од банке тражени новац. За сада не планирају да продају стан у којем живе, али уколико нешто крене како не треба са Александрином каријером, увијек имају тај стан као рјешење - завршава причу извор.

KOLEKTOR

KOLEKTOR CCL

Ukoliko tražite posao u dinamičnom i perspektivnom preduzeću i želite postati dio našeg uspješnog tima proizvodnje, na pravom ste mjestu.
Naše preduzeće, **KOLEKTOR CCL d.o.o.,** raspisuje oglas za prijem na radno mjesto

KV PROIZVODNI RADNIK
pet (5) izvršilaca
Mjesto rada: Laktaši

O NAMA
Kolektor CCL d.o.o. je dio koncerna Kolektor iz Slovenije i bavi se razvojem, proizvodnjom i prodajom komutatora za potrebe automobilske industrije i industrije ručnih i kućanskih aparata.
Svoj uspjeh, kao i druge kompanije koncerna, gradimo na ljudima, na njihovom znanju i kontinuiranom učenju, preduzetničkom duhu, te efikasnom korištenju svih internih i eksternih resursa.

POSLOVI PREDVIĐENI OVIM RADNIM MJESTOM
- izvođenje kombinacije jednostavnih operacija na proizvodnim linijama
- vršenje jednostavnih i / ili neautomatizovanih operacija u proizvodnji
- izvođenje uskospecifičnih zadataka
- izvođenje pomoćnih radova i operacija
- očna (vizuelna) kontrola poluproizvoda i proizvoda, te odgovarajuće akcije
- autokontrola
- ispunjavanje proizvodne i prateće dokumentacije
- poznavanje i primjena predpisa, uputstava i drugih zahtjeva iz područja svojih aktivnosti
- prepoznavanje i otklanjanje, te obavještavanje o greškama i problematičnim situacijama iz oblasti vlastitih aktivnosti
- uvođenje i / ili zamjena radnih kolega
- uređivanje i čišćenje radnog mjesta
- učenje i razmjena znanja sa zaposlenim u preduzeću
- ostali poslovi po nalogu nadležnog rukovodioca, a koji su u skladu sa stručnom spremom

USLOVI
Pored opštih uslova propisanih zakonom, treba da ispunjavate i sljedeće posebne uslove:
- IV stepen stručne spreme - mašinskog ili elektro smjera
- Poželjno radno iskustvo na poslovima proizvodnje
- Spremnost za usvajanje novih znanja
- Odgovornost, posvećenost poslu, kvalitetu rada i ostvarivanju ciljeva
- Preciznost, tačnost
- Rad u timu

ŠTA NUDIMO
- Potrebnu obuku, rad i razvoj u međunarodno prisutnoj kompaniji
- Odgovarajuće praćenje i vrednovanje rezultata rada uz dodatne stimulacije za kvalitetan rad
- Mogućnost napredovanja i profesionalnog usavršavanja
- Ugodno radno okruženje

Ukoliko ste se pronašli u oglasu, ispunjavate navedene uslove i želite da radite i razvijate svoje radne i lične vještine u ugodnom radnom okruženju, u preduzeću koje cijeni rad, trud i svoje zaposlene, pošaljite svoju biografiju zaključno sa 31.10.2018. na našu e-mail adresu: ccl@kolektor.com

Lokacija: Klašnice/Laktaši

На основу Одлуке о оснивању Друштава са ограниченом одговорношћу "ARS TOURS" Бањалука и члана 27. Статута Друштва са ограниченом одговорношћу "ARS TOURS" Бањалука и Одлуке Скупштине Друштва "ARS TOURS" Бањалука, број: 40-2/18 од 12.10.2018. године, расписује се

ЈАВНИ КОНКУРС

за избор и именовање директора Друштва са ограниченом одговорношћу за пружање услуга у туризму "ARS TOURS" Бањалука

I - Правни основ
Директора Друштва у складу са Законом о привредним друштвима, Одлуком о оснивању и Статутом Друштва, бира и именује Скупштина Друштва.
II - Опис послова
Надлежност, послови, обавезе и одговорности директора Друштва утврђени су Законом о привредним друштвима, Одлуком о оснивању и Статутом Друштва.
III - Мандат
Мандат директора Друштва траје 4 (четири) године, са могућношћу поновном именовања.
IV - Општи услови за кандидате
Кандидати за директора Друштва морају испуњавати сљедеће опште услове:
1. Да су старији од 18 година,
2. Да имају општу здравствену способност,
3. Да су држављани Републике Српске, односно Босне и Херцеговине,
4. Да нису осуђивани за кривична дјела, која их чине неподобним за обављање послова директора Друштва и
5. Да се против њих не води кривични поступак.
V - Посебни услови за кандидате
- Висока стручна спрема (240 ECTS бодова или еквивалент) и
- Радно искуство на пословима из дјелатности Друштва у трајању од најмање три године.
VI - Потребна документа
Уз пријаву на конкурс кандидати су дужни приложити доказе о испуњавању општих и посебних услова, са адресом пребивалишта и телефонским бројем, и то:
- извод из матичне књиге рођених,
- биографију о кретању на пословима,
- овјерену копију дипломе о стручној спреми,
- увјерење да се не води кривични поступак (не старије од шест мјесеци),
- увјерење о држављанству (не старије од шест мјесеци),
- увјерење о радном искуству у струци,
- а као доказ из тачке 4. кандидати достављају овјерену писмену изјаву.

Доказ о општој здравственој способности достављају кандидати по пријему обавјештења о именовању.
VII - Објављивање конкурса
Овај конкурс биће објављен у дневном листу "Глас Српске".
VII - Подношење пријава
Рок за подношење пријава је 14 (четрнаест) дана од дана објављивања конкурса.
Пријаве се достављају лично на протокол Друштва или путем поште, на адресу "ARS TOURS" д.о.о. Бањалука, Веселина Маслеше бр. 19, 78000 Бањалука, са назнаком "За јавни конкурс за избор директора - не отварати".
Неблаговремене и непотпуне пријаве неће бити узете у разматрање.
Са кандидатима коју уђу у ужи избор биће обављен интервју, о чему ће кандидати бити благовремено обавијештени.

Документа приложена уз пријаве на конкурс кандидатима се неће враћати.

ПРЕДСЈЕДАВАЈУЋИ СКУПШТИНЕ
Душко Ковачевић

Број: 40-22/18
Датум: 12.10.2018. године

ЛУТРИЈА РЕПУБЛИКЕ СРПСКЕ
Акционарско друштво
БАЊАЛУКА, ул. Вука Караџића 2
Уписана код Основног суда у Бањалуци у рег. ул. број: 1 - 10829 - 00
Тел.: 051/430-500, 432-700; Тел./факс: 051/432-333, e-mail: info@lutrijars.com
матични број: 1824902; ЈИБ: 4401560970004
Жиро-рачуни: 5510010001281981 Unicredit bank а.д.; 562-099-00000296-91 НЛБ Развојна банка а.д.; 567-241-10000012-84 SBERBANK; 555-007-00219615-42 Нова банка а.д.

Број: 4883-01/18
Бањалука, 16.10.2018. године

На основу одлуке Надзорног одбора Лутрије РС а.д. Бањалука (бр. 4508-НО/18) и члана 10 Статута Лутрије РС а.д. Бањалука, директор Лутрије РС а.д. Бањалука расписује

ЈАВНИ ОГЛАС

за продају службеног моторног возила Лутрије РС а.д. Бањалука

ПОДАЦИ О МОТОРНОМ ВОЗИЛУ
Члан 1.
Лутрија РС а.д. Бањалука путем јавне лицитације продаје моторно возило:

Марка возила	VOLKSWAGEN
Тип возила	CADDY, 2K
Врста возила	Путнички аутомобил
Број шасије	WV2ZZZ2KZCX066439
Број мотора	CAYH84935
Радни обим мотора	1598
Снага мотора у kW	55
Врста мотора	Дизел, ЕУРО 5
Боја возила	Бијела
Регистарске ознаке	А92-Е-602
Регистрован до	30.11.2018.
Пређена километража	235.000
Година производње	2011.
Почетна цијена	10.000,00 КМ

НАЧИН ПРОДАЈЕ
Члан 2.
Продаја моторног возила се врши путем поступка јавне лицитације, системом затворених понуда.
Продаја моторног возила се врши по принципу "виђено-купљено", без накнадних жалби и приговора који се односе на квалитет, стање, функционалност, изглед, скривене и друге евентуалне недостатке моторног возила.
Сви заинтересовани потенцијални понуђачи могу погледати моторно возило дана 19.10.2018. године, у периоду од 12 до 13 сати, на паркингу Лутрије РС а.д. Бањалука на адреси Вука Караџића бр. 2 Бањалука, уз претходну најаву на телефон 051/432-700.

УСЛОВИ ПРОДАЈЕ
Члан 3.
Право учешћа у поступку јавне лицитације, системом затворених понуда, имају сва правна и физичка лица, осим запосленика Лутрије РС а.д. Бањалука.
Сви понуђачи дужни су уплатити кауцију у износу од 10 % од почетне цијене, директно на благајни предузећа или на један од жиро-рачуна Лутрије РС а.д. Бањалука, са назнаком "уплата за јавну лицитацију":
- 5510010001281981 Unicredit bank a.d.;
- 562-099-00000296-91 НЛБ Развојна банка а.д.;
- 567-241-10000012-84 SBERBANK;
- 555-007-00219615-42 Нова банка а.д.

Понуђачу који купи моторно возило, уплаћени износ (кауција) ће се умањити од понуђене цијене коју треба да плати за возило. Осталим понуђачима кауција се враћа. Уколико понуђач одустане од куповине, износ кауције се не враћа, а предузеће задржава право да уговор додјели првом сљедећем понуђачу са листе успјешних понуђача.

ДОСТАВЉАЊЕ ПОНУДЕ
Члан 4.
Понуде **обавезно** доставити на датом о**брасцу за цијену понуде**, у затвореној коверти, непосредно на протокол предузећа или путем поште на адресу: Лутрија РС а.д. Бањалука, ул. Вука Караџића бр. 2, 78 000 Бањалука, са назнаком: "**ПОНУДА ЗА ЈАВНУ ЛИЦИТАЦИЈУ ЗА КУПОВИНУ ПУТНИЧКОГ МОТОРНОГ ВОЗИЛА".**
Образац за цијену понуде се може преузети у просторијама Лутрије РС а.д. Бањалука, на адреси Вука Караџића бр. 2 Бањалука или на интернет страници "lutrijars.com".
Понуде доставити искључиво на обрасцу за цијену понуде.
Понуде које пристигну након рока за пријем понуда, без обзира на то кад су послате, неће се узети у разматрање, као ни понуде које не испуњавају тражене захтјеве из јавног огласа и чија је понуђана цијена мања од почетне.

САДРЖАЈ ПОНУДЕ
Члан 5.
Понуда мора да садржи:
а) За физичко лице - попуњен и потписан образац за цијену понуде, овјерену копију личне карте, копију ЦИПС пријаве пребивалишта и доказ о уплаћеном депозиту (кауција);
б) Податке о правном лицу - попуњен и печатом овјерен образац за цијену понуде, актуелни извод из судског регистра фотокопија овјерена од стране надлежног органа (не старији од три мјесеца), овлаштење лица за заступање у поступку јавне лицитације, копија ЈИБ-а;
в) Потврда о уплаћеној кауцији;
г) Новчани износ понуде изражен у КМ;

ОБАВЕЗЕ КУПЦА
Члан 6.
Понуђач, односно купац, чија понуда буде прихваћена и који буде проглашен побједником лицитације, дужан је у року од седам (7) дана од дана пријема обавјештења приступити закључењу уговора и уплатити пуни износ понуђене цијене за моторно возило, умањен за износ кауције.
Све трошкове око преноса права власништва, као и остале трошкове у складу са законским прописима сноси купац.

ДАН И МЈЕСТО ОДРЖАВАЊА ЛИЦИТАЦИЈЕ
Члан 7.
Рок за доставу понуда истиче 24.10.2018. године до 10 сати, а јавно отварање понуда ће се одржати исти дан у 11 сати у просторијама Лутрије РС а.д. Бањалука, ул. Вука Караџића бр. 2 Бањалука.
Сви заинтересовани понуђачи могу присуствовати отварању понуда.
Критеријум за вредновање понуда је највиша понуђена цијена, а у случају понуђене исте цијене, предност се даје понуђачу који је раније предао понуду за јавну лицитацију.
Минимални услов за одржавање и провођење лицитације биће испуњен уколико се за исту пријави један понуђач који је понудио исту или већу цијену од почетне.

ДОДАТНЕ ИНФОРМАЦИЈЕ
Члан 8.
Све додатне информације се могу добити на бр. телефона 051/432-700, контакт особа Бранислав Вујновић.

Директор
Рајко Радовановић

РЕПУБЛИКА СРПСКА
ВЛАДА
ХЕЛИКОПТЕРСКИ СЕРВИС РЕПУБЛИКЕ СРПСКЕ

Трг Републике Српске број 1, Бањалука, тел: 051/339-269, факс: 051/339-272, e-mail: hs@hs.vladars.net

На основу члана 110. Закона о државним службеницима ("Службени гласник Републике Српске", бр. 118/08, 117/11, 37/12 и 57/16), члана 3. Уредбе о јединственим правилима и процедури јавне конкуренције за запошљавање намјештеника ("Службени гласник Републике Српске", бр. 38/12 и 20/15), члана 36. тачка 2.9. Правилника о унутрашњој организацији и систематизацији радних мјеста у Хеликоптерском сервису Републике Српске ("Службени гласник Републике Српске", број 37/17) и члана 4. став 1. Уредбе о оснивању Хеликоптерског сервиса Републике Српске ("Службени гласник Републике Српске", бр. 83/08, 48/09, 68/11, 35/14 и 19/16), Хеликоптерски сервис Републике Српске р а с п и с у ј е

ЈАВНИ КОНКУРС

за упражњено радно мјесто

I ОДЈЕЉЕЊЕ ЗА ВАЗДУХОПЛОВНУ ТЕХНИКУ

1. Ваздухопловни техничар **1 извршилац**

II ОПИС ПОСЛОВА

Спроводи радне захвате техничке припреме хеликоптера и друге послове у циљу одржавања према овлашћењима које посједује у дозволи, а који су прописани у ПТО-у за предметни хеликоптер, Приручнику организације за одржавање, Законом о цивилном ваздухопловству у Босни и Херцеговини, прописима донесеним на основу њега као и прописима донесеним од стране JAA/EASA надлежних тијела који третирају одржавање ваздухоплова и безбједност летења; обавља дневне прегледе, прописане у ПТО-у за одређени тип хеликоптера, а по указаној потреби и у складу са могућностима, а по одобрењу директора Хеликоптерског сервиса, чини саставни дио посаде хеликоптера; води ажурно документацију, прати измјене прописа из области ваздухопловнотехничког одржавања; прати хеликоптер на летовима краћег боравка ван аеродрома базирања; врши опслуживање хеликоптера у бази и на терену; врши дужности координатора ВАСП-а и поступа по процедурама донесеним од стране Хеликоптерског сервиса те обавља и друге послове по налогу непосредног руководиоца.
Статус и категорија радног мјеста: намјештеник прве категорије са средњом стручном спремом.

III ОПШТИ УСЛОВИ ЗА ПРИЈЕМ НАМЈЕШТЕНИКА У РАДНИ ОДНОС

За радно мјесто ваздухопловни техничар:

1. да је држављанин Републике Српске или Босне и Херцеговине,
2. да је старији од 18 (осамнаест) година,
3. да има општу здравствену способност,
4. да није осуђиван за кривично дјело на безусловну казну затвора од најмање шест (6) мјесеци или за кривично дјело које га чини неподобним за обављање послова у републичком органу управе и
5. да није отпуштен из органа управе као резултат дисциплинске мјере на било којем нивоу власти у Босни и Херцеговини три (3) године прије објављивања конкурса.

IV ПОСЕБНИ УСЛОВИ ЗА ПРИЈЕМ НАМЈЕШТЕНИКА У РАДНИ ОДНОС

За радно мјесто ваздухопловни техничар:

1. завршена средња школа (средња војна школа, машинска, електротехничка или електромашинска школа),
2. IV степен стручне спреме,
3. дозвола за одржавање ваздухоплова категорије "Б1", "Б2" или "Ц",
4. најмање шест (6) мјесеци радног искуства у траженом степену образовања,
5. знање енглеског језика,
6. познавање рада на рачунару.

V ПОТРЕБНА ДОКУМЕНТА

Пријава на Јавни конкурс доставља се на прописаном обрасцу за пријаву који је доступан на интернет страници Хеликоптерског сервиса Републике Српске www.helikopterskiservisrs.com, а може се преузети и у просторијама Хеликоптерског сервиса Републике Српске.
На прописаном обрасцу пријаве на јавни конкурс кандидати су обавезни навести тачне податке о радном мјесту и објављеном конкурсу, личне податке, податке о образовању, додатним способностима (знање страних језика и служење рачунаром), радном искуству, као и посебне изјаве, а тачност ових података кандидат потврђује својим потписом – уз напомену да је чланом 85. став 1. тачка к) Закона о државним службеницима ("Службени гласник Републике Српске", бр. 118/08, 117/11, 37/12 и 57/16), прецизирано да државном службенику и намјештенику, престаје радни однос, поред осталог и у случају да приликом заснивања радног односа прећути или да нетачне податке који су од значаја за заснивање радног односа.

Уз пријаву на јавни конкурс кандидати прилажу доказе о испуњавању општих и посебних услова, и то фотокопије сљедећих докумената:

1. личне карте или пасоша,
2. дипломе о завршеној стручној спреми и
3. увјерење или потврду о радном искуству у траженом степену образовања.

Испуњеност других услова наведених у јавном конкурсу кандидат доказује изјавом која је саставни дио пријаве на јавни конкурс.

Пријаве се могу доставити лично, у пријемну канцеларију Хеликоптерског сервиса Републике Српске, која се налази на другом спрату Административног центра Владе Републике Српске, канцеларија број 4, препорученом поштом на адресу Хеликоптерски сервис Републике Српске, Трг Републике Српске број 1, Бања Лука или слањем попуњеног пријавног обрасца електронским путем на службени e-mail Хеликоптерског сервиса Републике Српске hs@hs.vladars.net. Кандидат који подноси пријаву електронским путем обавезан је доставити доказе о испуњавању општих и посебних услова у року од седам (7) дана од дана достављања пријавног обрасца.

На коверти читко навести назив радног мјеста на које кандидат конкурише уз назнаку: "Комисији за избор - не отварати".

Неблаговремене, неразумљиве и непотпуне пријаве, као и пријаве кандидата који не испуњавају опште и посебне услове из јавног конкурса, на приједлог Конкурсне комисије, Хеликоптерски сервис Републике Српске одбациће закључком.

VI

Сви кандидати који испуне опште и посебне услове подлијежу јавном тестирању.

Јавно тестирање подразумијева разговор – усмени интервју са члановима Конкурсне комисије.

О времену и мјесту одржавања интервјуа сви кандидати биће благовремено обавијештени писменим путем. Из наведеног разлога сви кандидати дужни су у конкурсној документацији навести тачну адресу становања као и бројеве контакт телефона.

Резултати јавне конкуренције, у смислу члана 18. Уредбе о јединственим правилима и процедури јавне конкуренције за запошљавање намјештеника ("Службени гласник Републике Српске", бр. 38/12 и 20/15), објављују се на огласној табли Хеликоптерског сервиса Републике Српске, као и на интернет страници Хеликоптерског сервиса Републике Српске.

Кандидат се прима на рад на неодређено вријеме.

VII

Изабрани кандидат након спроведеног конкурса, прије заснивања радног односа, обавезан је да у року од седам (7) дана од дана објављивања листе успјешних кандидата на огласној табли Хеликоптерског сервиса Републике Српске и на интернет страници Хеликоптерског сервиса Републике Српске, достави оригинале или овјерене фотокопије сљедећих докумената:

1. увјерење о држављанству Републике Српске или Босне и Херцеговине,
2. увјерење о општој здравственој способности,
3. диплома о одговарајућој стручној спреми,
4. потврда или увјерење о радном искуству у траженом степену образовања,
5. увјерење да није осуђиван за кривично дјело на безусловну казну затвора од најмање шест (6) мјесеци или за кривично дјело које га чини неподобним за обављање послова у републичком органу управе,
6. дозвола за одржавање ваздухоплова категорије "Б1", "Б2" или "Ц",
7. доказ о познавању енглеског језика,
8. доказ о познавању рада на рачунару.

Уколико изабрани кандидат не достави оригинале или овјерене фотокопије наведених тражених докумената у прописаном року или ако, на основу достављених доказа, Конкурсна комисија утврди да кандидат не испуњава опште или посебне услове, позваће сљедећег кандидата по броју освојених бодова са листе успјешних кандидата да достави наведене документе.

Јавни конкурс ће се објавити у дневном листу "Глас Српске" и на интернет страници Хеликоптерског сервиса Републике Српске.

VIII РОК ЗА ПОДНОШЕЊЕ ПРИЈАВА

Јавни конкурс остаје отворен 15 (петнаест) дана од дана објављивања у дневним новинама "Глас Српске".

Број: 185/18
Датум: 16.10.2018. године

ДИРЕКТОР
Бобан Кустурић

Инвестиционо-развојна банка Републике Српске

Број: 02-323-4/18
Бања Лука, 15.10.2018. године

На основу одлука Инвестиционо-развојне банке Републике Српске а.д. Бања Лука, број: 02-323-1/18 од 25.05.2018. године и 02-572/18 од 03.10.2018. године, објављује се

ЈАВНИ ОГЛАС

за продају возила прикупљањем понуда у затвореним ковертама

Предмет продаје су путничка возила, у виђеном стању, по назначеним почетним цијенама, како слиједи:

1. Возило Марка: BMW; тип: 525; у возном стању, регистарских ознака Т39-М-376; набавне вриједности: КМ 97.334,55, година производње: 2008, снага мотора 145 KW, радни обујам мотора цм^3 2993 дизел, број седишта 5, број пређених км: 264.000, боја црна, број шасије WBANY51040CW88736, БРОЈ МОТОРА 24576996.
Почетна цијена: КМ 19.500,00.

2. Возило Марка: Suzuki; тип: Svift; снага: 39 KW; број седишта: 5. година производње: 2000, прешао више од 100.000 км, у возном стању.
Почетна цијена:1.450,00 КМ.

1. Право учешћа имају сва правна и физичка лица која доставе понуду за возило и доказ о уплати депозита у износу од 10% од почетне продајне цијене.
2. Уплате депозита се врше најкасније до **05.11.2018. године** у корист Инвестиционо-развојне банке Републике Српске а.д. Бања Лука, Видовданска бр. 2, Бања Лука, на жиро рачун број: 555 007 002 177 8212 који се води код Нове банке а.д. Бања Лука, сврха уплате: уплата депозита за возило.
3. Крајњи рок за пријем понуда је **07.11.2018. године до 12^{00} часова.** Понуде се могу доставити препоручено поштом или лично на протокол Инвестиционо-развојне банке Републике Српске а.д. Бања Лука, Видовданска 2, II спрат, 78000 Бања Лука. Понуде које пристигну након крајњег рока за достављање понуда, неће се разматрати.
4. Понуде се отварају **07.11.2018. године са почетком у 12.30 часова**, у просторијама продавца. Отварању понуда могу присуствовати понуђачи лично или по пуномоћнику уз пуномоћ.
5. Понуђач треба да достави понуду у затвореној коверти, са назнаком на предњој страни коверте **„Понуда за возило под редним бројем_____, марке_____, не отварати“**, а на задњој страни коверте са назнаком име и презиме/назив и адресу/сједиште понуђача.
6. Понуда треба да садржи податке:
- за физичка лица: име и презиме, име једног родитеља, тачну адресу, број телефона за контакт и копију идентификационог документа (ЛК).
- за правна лица: назив и адресу сједишта правног лица, ЈИБ, актуелни извод из судског регистра, име и презиме овлашћене особе за заступање у поступку и број телефона за контакт.
- износ понуде изражен у КМ,
- доказ о уплати депозита,
- број жиро/текућег рачуна понуђача, са називом банке (за поврат средстава депозита).

Понуда мора бити потписана од стране понуђача, а уколико је понуђач правно лице иста мора бити овјерена и печатом правног лица.
У разматрање ће се узети само оне понуде чији износ буде једнак или већи од износа почетне цијене за возило, и за које је извршена уплата депозита.
7. Понуђач који понуди највиши износ, сматраће се најуспјешнијим и са тим понуђачем ће се закључити уговор о купопродаји. Ако два или више понуђача понуде исти износ цијене, уговор ће бити закључен са понуђачем чија је понуда по датуму и времену пријема раније запримљена у ИРБРС.
8. Изабрани понуђачи дужни су у року од три дана од дана отварања понуда закључити уговоре о купопродаји, уплатити купопродајну цијену, те преузети возила. Све ризике и трошкове везане за куповину возила, порез, ПДВ, трошкове преноса власништва и сл., сноси купац возила. Уколико најуспјешнији понуђач не уплати купопродајни износ у уговореном року, сматраће се да је одустао од куповине, губи право на поврат депозита, а на закључење уговора се позива сљедећи са листе.
Осталим понуђачима депозит ће бити враћен након закључења купопродајног уговора са најуспјешнијим понуђачем.
9. Заинтересована лица могу погледати возила и добити додатне информације о стању возила радним даном, у времену од 09^{00} до 11^{00} часова, а након наведеног термина у договору с контакт особом, на адреси:

Инвестиционо-развојна банка Републике Српске
а.д. Бања Лука
Видовданска 2, 78000 Бања Лука
Контакт особа: Душко Савановић; Тел. +387 51 / 334-765

Директор
мр Снежана Вујнић

На основу члана 106. став 1. Закона о научноистраживачкој дјелатности и технолошком развоју ("Службени гласник Републике Српске", бр. 6/12 и 33/14 и 66/18) и члана 2. Правилника о оспособљавању младих за научноистраживачки рад ("Службени гласник Републике Српске", бр. 59/10 и 48/11), Министарство науке и технологије р а с п и с у ј е

КОНКУРС

ЗА СУФИНАНСИРАЊЕ 70 ЗАВРШНИХ РАДОВА У ТРЕЋЕМ ЦИКЛУСУ ВИСОКОГ ОБРАЗОВАЊА, ОДНОСНО ДОКТОРСКИХ ДИСЕРТАЦИЈА У 2018. ГОДИНИ

Министарство науке и технологије ће у 2018. години, у складу са усвојеним програмом рада, суфинансирати **70 докторских дисертација** по сљедећим научним областима:

- **Природне науке** (11 докторских дисертација);
- **Инжењерство и технологија** (15 докторских дисертација);
- **Медицинске и здравствене науке** (12 докторских дисертација);
- **Пољопривредне науке** (12 докторских дисертација);
- **Друштвене науке** (9 докторских дисертација);
- **Хуманистичке науке** (8 докторских дисертација);
- **Умјетност** (3 докторске дисертације).

Право учешћа на конкурсу имају кандидати (докторанди) који имају држављанство БиХ и стално мјесто пребивалишта на територији Републике Српске.
Кандидати који су на дан објављивања конкурса старији од 40 година живота неће бити узети у обзир приликом бодовања.
Право на суфинансирање израде и одбране докторске дисертације имају кандидати који студирају по Болоњском систему, као и кандидати који докторску дисертацију пријављују по старом систему.

Критеријуми за избор и вредновање пријава за суфинансирање израде и одбране завршног рада у трећем циклусу високог образовања, односно, докторске дисертације су: године старости кандидата, научно-техничка сарадња, просјечна оцјена студија II циклуса (уколико кандидат није похађао студије другог циклуса, односно постдипломске студије, онда се у обзир узима просјечна оцјена првог циклуса, односно просјечна оцјена трећег циклуса, уколико кандидат има положене све испите на трећем циклусу), научна каријера кандидата у претходном трогодишњем периоду (члан 8. Правилника о оспособљавању младих за научноистраживачки рад).

На основу поменутих критеријума стручна комисија ће на крају конкурсног рока извршити бодовање кандидата и формирати ранг-листу најуспјешнијих кандидата за сваку научну област. Поменута ранг-листа биће објављена на веб сајту Министарства.

Кандидати који конкуришу за једнократну финансијску помоћ Министарства науке и технологије за израду и одбрану докторске дисертације попуњавају пријаву на конкурс (**Образац бр. 1),** уз коју подносе сљедећу **документацију**:

- Потврду о наслову и прихватању докторске дисертације **од стране универзитета;**
- Потврду о висини просјечне оцјене са студија II циклуса (уколико кандидат није похађао студије другог циклуса у обзир се узима просјечна оцјена првог циклуса, односно просјечна оцјена трећег циклуса, уколико кандидат има положене све испите на трећем циклусу);
- Увјерење о мјесту пребивалишта;
- Доказе који се односе на научну каријеру кандидата у претходном **трогодишњем периоду**: објављени научни радови (копирати насловну страну часописа или зборника радова са научног скупа и обавезно копирати рад објављен у том часопису или зборнику), објављена научна монографија (копирати насловну страну монографије), потврда о прихваћеном патенту од стране Завода за патенте, те докази о освојеним наградама/дипломе (само за студенте из области умјетности и архитектуре);
- Кратку биографију кандидата са библиографијом радова **у задње три године;**
- Потврду о изради теме у оквиру међународне научно-техничке и универзитетске сарадње, уколико се докторска дисертација ради у оквиру такве сарадње;
- Потврду или неки други валидни документ о систему оцјењивања који се примјењује на универзитету на којем студирају (за студенте трећег циклуса који студирају у иностранству, у случају да систем оцјењивања није идентичан систему који се примјењује у Републици Српској);
- Изјаву кандидата да по истом основу није већ користио средства Министарства науке и технологије;
- Изјаву кандидата да не прима финансијску помоћ за израду докторске дисертације из других јавних извора финансирања;
- Копију жиро/текућег рачуна.

У складу са Финансијским планом рада Министарства науке и технологије за 2018. годину, укупна средства за ову намјену износе 175.000,00 КМ. Министарство задржава право да у току године изврши корекцију броја кандидата и висине средстава за суфинансирање израде и одбране завршног рада у трећем циклусу високог образовања (докторских дисертација), у складу са расположивим средствима у 2018. години.

Уколико се на конкурс не пријави довољан број кандидата у оквиру одређене научне области, Министарство науке и технологије задржава право да прошири листу кандидата за суфинансирање у некој другој научној области за тај број кандидата.

НАПОМЕНА:
Кандидати који докторску дисертацију израђују у иностранству и који прилажу потребну документацију на страном језику, исту требају доставити у оригиналу и приложити овјерен превод на једном од службених језика у БиХ.

Упутство о начину преузимања пријавних образаца

Образац бр. 1 "*Пријава на конкурс за суфинансирање израде и одбране докторске дисертације*" може се преузети на веб порталу Владе Републике Српске www.vladars.net (страница Министарства науке и технологије, рубрика Конкурси/Конкурси науке), као и у Министарству науке и технологије, Трг Републике Српске бр. 1, Бањалука, ламела Б, трећи спрат, канцеларије број 8 и 9.
Додатне информације могу се добити путем телефона број: 051/338-718 и 051/338-726.

Начин, мјесто и вријеме пријаве на конкурс
Пријаве са потребном документацијом достављају се Министарству науке и технологије поштом на адресу: Министарство науке и технологије, Трг Републике Српске бр. 1, 78000 Бањалука, са обавезном назнаком "*Пријава на конкурс за суфинансирање докторских дисертација*".
Пријаве се, такође, могу доставити и директно на централни протокол Владе Републике Српске (Административни центар Владе Републике Српске, ламела А, приземље).
Пријаве се примају до 23.11.2018. године

Напомена о статусу непотпуних и неблаговремених пријава
Неблаговремене и непотпуне пријаве неће бити разматране.
Учесници конкурса чије пријаве нису ушле у избор за даље разматрање биће о томе обавијештени писмено, односно путем веб сајта Министарства.

МИНИСТАР
Ален Шеранић, др мед.

РЕПУБЛИКА СРПСКА
ЈУ ЗАВОД ЗА ЗАПОШЉАВАЊЕ РЕПУБЛИКЕ СРПСКЕ
Српских ратника 30, 71 420 Пале; Тел. 057/223-107, факс 057/227-531, www.zzzrs.net

ОГЛАШАВА СЛОБОДНА РАДНА МЈЕСТА

ДЕТАЉНИЈЕ ИНФОРМАЦИЈЕ О СВИМ ОБЈАВЉЕНИМ СЛОБОДНИМ РАДНИМ МЈЕСТИМА ЗАИНТЕРЕСОВАНИ МОГУ НАЋИ НА WEB ПОРТАЛУ ЗАВОДА WWW.ZZZRS.NET ИЛИ У БИРОУ ГДЈЕ СУ ПРИЈАВЉЕНИ КАО НЕЗАПОСЛЕНО ЛИЦЕ.

ФИЛИЈАЛА БАЊАЛУКА

"НОВА ДИ ВРБАС" ДОО
БАЊАЛУКА

расписује

ОГЛАС

За пријем у радни однос радника на одређено вријеме уз могућност заснивања радног односа на неодређено вријеме, за рад на пословима:

1. Тапетар

Укупно 1 извршилац

Услови:
Поред општих услова утврђених законом кандидат мора испуњавати и сљедеће посебне услове:

Под 1.
Стручна спрема: КВ тапетар, пожељно радно искуство.

Оглас остаје отворен док се не попуне радна мјеста, а пријаве се достављају на адресу "Нова ДИ Врбас" д.о.о. Бањалука, Браће Пиштељић 4, лично или путем поште. За све додатне информације можете са нама контактирати на телефон бр. 051/348-620.

"CENTRAL COMPANY" ДОО БАЊАЛУКА

расписује

ОГЛАС
за пријем у радни однос:

- Аутомеханичар..... (1 извршилац)

Кандидати поред општих услова одређених Законом о раду треба да посједују и сљедеће услове:

- КВ/ССС/ВКВ аутомеханичар (опционо аутоелектричар или друго сродно занимање)
- Пожељно радно искуство на истим или сличним пословима

Заинтересовани кандидати своје пријаве са назнаком "пријава за посао" могу послати на и-мејл адресу central@blic.net, лично доставити у просторије управе предузећа "Central Company" д.о.о. сваким радним даном од 8 до 16 часова или послати путем поште на адресу:
"Central Company" д.о.о.
Браће Мажар и мајке Марије 48,
78000 Бањалука.

За све додатне информације вам стојимо на располагању и путем контакт телефона 051/223-131.

ЈУ ЦСШ "ПЕТАР КОЧИЋ" СРБАЦ
УЛ. ДАНКА МИТРОВА 5, 78420 СРБАЦ

КОНКУРС
за пријем радника

1. Наставник православне вјеронауке (5 часова), са радним искуством на одређено вријеме, до 31.8.2018. године.
2. Наставник исламске вјеронауке (1 час), са радним искуством на одређено вријеме, до 31.8.2018. године.
3. Професор машинске групе предмета (9 часова) са радним искуством на одређено вријеме, 31.8.2018. године.

Поред услова предвиђених Законом о раду кандидати треба да испуњавају услове у складу са Законом о средњем образовању и васпитању, Правилником о врсти стручне спреме наставника и стручних сарадника у гимназији и Правилником о врсти стручне спреме наставника и стручних сарадника у стручним техничким и средњим стручним школама.
Пријем радника врши се у складу с Правилником о критеријумима и процедури пријема радника у радни однос у средњој школи.
Потребна документа:
1. пријава на конкурс потписана од стране кандидата који се пријављује
2. извод из матичне књиге рођених
3. увјерење о држављанству
4. овјерена фотокопија дипломе о завршеном првом циклусу студијског програма у четворогодишњем трајању са најмање остварених 240 ЕЦТС бодова у којој је наведено стручно звање у одређеној области или еквивалент
5. додатак дипломи, који садржи податке о просјеку оцјена током студирања или увјерење високошколске установе о просјеку оцјена током студирања уколико у дипломи не постоје подаци о просјеку оцјена
6. увјерење издато од Завода за запошљавање о времену проведеном на евиденцији незапослених лица
7. увјерење о радном стажу издато од ранијег послодавца уколико је расписан конкурс за пријем у радни однос лица са радним искуством (увјерење треба да садржи податке из којих се јасно види врста посла, степен стручне спреме и дужина оствареног радног стажа по врстама посла). Уколико је кандидат радио с непуним радним временом, то радно вријеме је потребно прерачунати у пуно радно вријеме
8. увјерење општинског/градског органа управе надлежног за борачко-инвалидску заштиту о утврђеном статусу члана породице погинулог борца Одбрамбено-отаџбинског рата РС уколико се ради о кандидату из категорије породице погинулог борца.
9. увјерење општинског/градског органа управе надлежног за борачко-инвалидску заштиту о утврђеном статусу ратног војног инвалида Одбрамбено-отаџбинског рата РС уколико се ради о кандидату из категорије ратног војног инвалида
10. увјерење општинског/градског органа управе надлежног за борачко-инвалидску заштиту о утврђеном статусу борца Одбрамбено-отаџбинског рата РС уколико се ради о кандидату из категорије борца.
Љекарско увјерење о психичкој и физичкој способности за рад са ученицима, које не може бити старије од шест мјесеци прилаже само изабрани кандидат након извршеног избора по конкурсу, а прије заснивања радног односа.
Увјерење да није правоснажном пресудом осуђиван за кривична дјела учињена против достојанства личности, морала, службене дужности, трговине људима, злостављања дјетета, полног и другог насиља над дјететом или малољетног лица, школа ће службеним путем прибавити за кандидата који буде изабран, а прије заснивања радног односа.
Кандидати су дужни уз пријаву доставити овјерене фотокопије приложених докумената и те копије неће бити враћене кандидатима.
Са кандидатима који су доставили потпуне и благовремене пријаве и који испуњавају услове конкурса обавиће се тестирање и интервју 29.10.2018. у 13 часова у просторијама школе. Кандидати се неће посебно позивати на тестирање и интервју, а ако се не појаве на тестирању и интервјуу, сматраће се да су одустали од пријаве на конкурс.
Непотпуне и неблаговремене пријаве на конкурс неће се разматрати.
Конкурс остаје отворен 8 дана од дана објављивања у дневним новинама.
Пријаве и доказе о испуњавању услова конкурса доставити на адресу: ЈУ Центар средњих школа "Петар Кочић" Србац, улица Данка Митрова 5, 78420 Србац.
Контакт телефон 051-740-135.

"ROUTING" ДОО БАЊАЛУКА
УЛ. I КРАЈИШКОГ КОРПУСА 16
78 000 БАЊАЛУКА

ОГЛАС

1. Подаци о послодавцу: "Routing" д.о.о. Бањалука, ул. I Крајишког корпуса 16, 78 000 Бањалука, електронска пошта: info@routingbl.com
2. Број извршилаца: 1
3. Рад на: неодређено вријеме
4. Оглас остаје отворен до: 26.10.2018. године

Опис радног мјеста:
1. Дипломирани инжењер грађевинарства, смјер конструктивни ..... 1 извршилац
Услови:
1. возачка дозвола Б категорије.

Уз пријаву треба приложити:
1. CV
Пријаве се могу доставити лично, путем поште или електронским путем на наведене адресе са назнаком "пријава на оглас".

ОПШТИНА ЧЕЛИНАЦ
УЛ. ПРВОГ КРАЈИШКОГ ПРОЛЕТЕРСКОГ БАТАЉОНА 50

расписује

ЈАВНИ КОНКУРС
за попуну упражњених радних мјеста у Општинској управи општине Челинац

I
У Општинску управу општине Челинац прима се у радни однос на неодређено вријеме, у статусу службеника:
- у Одјељење за општу управу, Одсјек за послове пријемне канцеларије и мјесних канцеларија
1) Стручни сарадник за канцеларијско пословање.....1 извршилац
- у Одјељењу за финансије
2) Стручни сарадник за инвестиције и управљање средствима .....1 извршилац

II - Опис послова
За радно мјесто под редним бр. 1): - води основну евиденцију о јединицама документације по утврђеном систему децималне класификације дјелатности органа управе; води помоћне евиденције: попис аката, књигу рачуна за примљену финансијску документацију (фактуре, књижна обавјештења и др.), књигу реверса и књигу путних налога; води роковник предмета и аката; врши класификацију и завођење предмета и аката; административно-техничка обрада (задуживање аката, спајање и дијељење предмета, обнављање списа, оснивање и формирање предмета и др.); развођење предмета и аката за текућу годину, чување и управљање документацијом до предаје из приручне у главну архиву; учествује у изради извјештаја о стању рјешавања првостепених управних предмета у којима је поступак покренут по захтјеву странке или по службеној дужности; отпрема пошту путем јавне поштанске службе, властите курирске службе или непосредном предајом адресатури и води прописане евиденције о отпреми; издаје радне књижице, поништава, замјењује, издаје дупликате радне књижице и води регистар издатих радних књижица: врши овјеру потписа, преписа и рукописа и води уписник о извршеним овјерама; чува и употребљава печате органа и служби Општинске управе у складу са важећим правилником; прима тендерску документацију и води евиденцију њеном о пријему; издаје увјерења, кућне листе и сл.; прима поднеске грађана и пружа стручну помоћ у вези са подношењем поднесака ради бржег остваривања права и извршавања обавеза код Општинске управе; обавља и друге послове које одреди начелник одјељења.
За радно мјесто под редним бр. 2): заприма уговоре о инвестицијама; води евиденцију о потписаним инвестицијама и доставља главном књиговођи; врши контролу рачуна (ситуација) са потписаним уговорима; сачињава извјештаје и прегледе о уговореним и извршеним инвестицијама (капитална улагања); усклађује расположива средства за измирење обавеза; дневно прати прилив и одлив средстава по врстама на мјесечном, кварталном и годишњем нивоу; обрађује примљене и екстерне податке и предмете; води евиденцију о свим примљеним и утрошеним кредитним средствима, текућим и капиталним помоћима; обавља и друге послове које му одреди начелник одјељења.

III - Општи услови
1. да су држављани Републике Српске, односно БиХ,
2. да су старији од 18 година,
3. да имају општу здравствену способност,
4. да нису осуђивани за кривично дјело на безусловну казну затвора од најмање шест мјесеци или за кривично дјело које их чини неподобним за обављање послова у општинској управи,
5. да нису отпуштени из органа управе као резултат дисциплинске мјере, на било којем нивоу власти у БиХ, три године прије дана објављивања јавног конкурса,
6. да се на кандидате не односе одредбе члана IX тачка 1. Устава БиХ (да не служе казну изречену пресудом Међународног суда за ратне злочине почињене на подручју бивше Југославије у Хагу и да нису под оптужницом, а да се нису повиновали наредби да се појаве пред Трибуналом),
7. да нису у сукобу интереса, односно да не обављају дужност која је неспојива са дужношћу службеника у општинској управи, у складу са чл. 44. и 45. Закона о службеницима и намјештеницима у органима јединице локалне самоуправе ("Службени гласник Републике Српске", број 97/16).

IV - Посебни услови:
Посебни услови које мора испуњавати кандидат за радно мјесто:
- 1) ССС, друштвеног смјера, IV степен стручне спреме, шест мјесеци радног искуства у траженом степену образовања, положен стручни испит за рад у управи, познавање рада на рачунару.
- 2) ВСС друштвеног или техничког смјера или први циклус студија са најмање 240 ЕЦТС бодова или еквивалент, положен стручни испит за рад у управи, једна година радног искуства у траженом степену образовања, односно одговарајућег звања, познавање рада на рачунару.

V - Потребна документа
Уз пријаву на конкурс кандидати су дужни да приложе доказе о испуњавању општих и посебних услова:
1. увјерење о држављанству,
2. биографија,
3. извод из матичне књиге рођених,
4. овјерену копију дипломе,
5. увјерење да се не води кривични поступак, не старије од шест мјесеци,
6. увјерење да нису осуђивани за кривично дјело, не старије од шест мјесеци,
7. доказ о радном искуству,
8. увјерење о положеном стручном испиту за рад у државним органима,
9. овјерену изјаву о испуњавању општих услова из тачке III подт. 5, 6, 7.
10. доказ о општој здравственој способности доставиће изабрани кандидат, по завршетку изборне процедуре.
Све копије докумената морају бити овјерене код надлежног органа.
Са кандидатима који буду испуњавали услове јавног конкурса конкурсна комисија обавиће интервју. О мјесту и времену одржавања интервјуа кандидати ће бити благовремено обавијештени.

VI - Објављивање
Јавни конкурс биће објављен у "Службеном гласнику Републике Српске" и у дневном листу "Глас Српске". Ако конкурс не буде објављен истовремено рок за подношење пријава рачунаће се од дана последњег објављивања.

VII - Рок за подношење пријава
Рок за подношење пријава је 15 (петнаест) дана од дана посљедњег објављивања овог конкурса. Неблаговремене и непотпуне пријаве неће се узимати у разматрање. Пријаве се могу доставити путем пријемне канцеларије општине Челинац или путем поште на адресу: Општина Челинац, ул. Првог крајишког пролетерског батаљона 50, са назнаком пријава на јавни конкурс (број и датум конкурса). Контакт особа Небојша Јунгић, телефон 051/551-012.
Уколико више кандидата на ранг-листи имају исти број бодова, предност ће имати кандидат који има статус члана ППБ и РВИ, како је прописано чл.36, 54. и 73. Закона о правима бораца, ратних војних инвалида и породица погинулих бораца Одбрамбено-отаџбинског рата Републике Српске ("Службени гласник Републике Српске" број: 134/11, 09/12 и 40/12). Да би остварили наведену предност, кандидати су дужни да приложе одговарајући доказ о испуњавању услова из чланова 30. 39. и 60. Закона о правима бораца, ратних војних инвалида и породица погинулих бораца Одбрамбено-отаџбинског рата Републике Српске.

"CARMEN LINE"
УЛ. НИКОЛЕ ПАШИЋА БР. 116, ТРН (ЛАКТАШИ)

"Предузеће "CARMEN LINE" из Трна (Лакташа), ул. Николе Пашића бр. 116
прима
у радни однос:

1.) Радник у производњи - НК 1 извршилац
(опис послова: пеглање одјевних предмета)

Искуство је пожељно али не и обавезно.
Пријаве доставити на адресу:
"CARMEN LINE" д.о.о., ул. Николе Пашића бр. 116, 78252 ТРН
лично или путем поште.
(prodaja@carmen-line.com)
Све додатне информације на телефон 051/585-585.

ЈУ ССШЦ "ЈОВАН ДУЧИЋ" КНЕЖЕВО
УЛ. ДУЈКА КОМЉЕНОВИЋА ББ

расписује:

КОНКУРС
за попуну слободног радног мјеста са радним искуством

а) наставника за наставни предмет:

1. Информатика..... 2 часа, на одређено вријеме до повратка радника са боловања, а најдаље до 24.12.2018. године.

Кандидати поред општих услова за заснивање радног односа прописаних Законом о раду треба да испуњава и посебне услове прописане чланом 104. Закона о средњем образовању и васпитању и Правилником о врсти стручне спреме наставника и стручних сарадника у средњим техничким и средњим стручним школама. Пријем у радни однос извршиће се у складу са Правилником о процедури и критеријумима пријема радника у радни однос у средњој школи.
Критеријуми за бодовање приликом утврђивања листе кандидата за пријем у радни однос у школи су:
1) просјек оцјена током студирања,
2) вријеме проведено на евиденцији незапослених лица, коју води Завод за запошљавање, након стицања одговарајуће стручне спреме,
3) резултати остварени на интервјуу и тесту,
4) радни стаж кандидата
Општи услови које кандидати треба да испуњавају приликом пријављивања на јавни конкурс су:
1. да је држављанин РС или БиХ, а то се доказује увјерењем о држављанству,
2. да је пунољетан, а то се доказује изводом из матичне књиге рођених или копијом личне карте,
3. да је радно способан, а то се доказује љекарским увјерењем, које не може бити старије од шест мјесеци и које прилаже само изабрани кандидат након извршеног избора по конкурсу, прије заснивања радног односа и
4. да није осуђиван правоснажном пресудом за кривична дјела учињена против достојанства личности, морала, службене дужности, трговине људима, злостављање дјетета, полног и другог насиља над дјететом или малољетним лицем.
- Увјерење о неосуђиваности из тачке 4. за изабраног кандидата школа ће прибавити службеним путем а прије заснивања радног односа.
Уз потписану пријаву и наведену документацију потребно је доставити документацију на основу које се доказује испуњеност посебних услова и документацију на основу које се врши бодовање по критеријумима из члана 9. Правилника о критеријумима и процедури пријема радника у радни однос у средњој школи.
1. овјерену фотокопију дипломе о завршеном првом циклусу студијског програма у којој је наведено стручно звање у одређеној области или еквивалент,
2. увјерење о положеном стручном испиту за рад у васпитно-образовном процесу
3. додатак дипломи, који садржи податке о просјеку оцјена током студирања или увјерење високошколске установе о просјеку оцјена током студирања, ако у дипломи не постоје подаци о просјеку оцјена,
4. увјерење издато од Завода за запошљавање о времену проведеном на евиденцији незапослених лица за незапослена лица која се налазе на тој евиденцији,
5. увјерење о радном стажу издато од ранијег послодавца ако је расписан конкурс за пријем у радни однос лица са искуством,
6. увјерење општинског/градског органа управе надлежног за борачко/инвалидску заштиту о утврђеном статусу члана породице погинулог борца Одбрамбено-отаџбинског рата РС ако се ради о кандидату из категорије погинулог борца,
7. увјерење општинског/ градског органа управе надлежног за борачко-инвалидску заштиту о утврђеном статусу ратног војног инвалида а Одбрамбено-отаџбинског рата РС уколико се ради о кандидату из категорије ратног војног инвалида,
8. увјерење општинског/градског органа управе надлежног за борачко-инвалидску заштиту о утврђеном статусу борца Одбрамбено-отаџбинског рата РС ако се ради о кандидату из категорије борца.

Кандидати су дужни доставити овјерене копије свих докумената и те копије неће бити враћене кандидатима.
Конкурс остаје отворен 8 дана од дана објављивања.
Непотпуне и неблаговремене пријаве неће се узети у разматрање.
Тестирање и интервју са кандидатима који су доставили потпуне и благовремене пријаве, односно који испуњавају услове конкурса ће се обавити у просторијама школе дана 31.10.2018. године са почетком у 12.30 часова.
Пријаве са доказима о испуњавању услова доставити на адресу:
ЈУ Средњошколски центар "Јован Дучић", Дујка Комљеновића б.б., Кнежево.

ВШ КОЛЕЏ КОЗМЕТОЛОГИЈЕ И ЕСТЕТИКЕ БАЊАЛУКА
МЛАДЕНА СТОЈАНОВИЋА 29, БАЊАЛУКА
Телефон: 051-236-136
E-mail: fakultetkozmetologijeestetike@gmail.com
расписује

ОГЛАС
за рад на одређено вријеме:

Административни радник ..... 2 извршиоца

Услови:
- ВСС, VII степен
- завршен филозофски/правни/економски факултет
- приправник, без радног искуства.

Радник на колеџу ..... 1 извршилац
- ВСС
- завршен факултет здравствене његе.
- приправник, без радног искуства.

Предност имају дјеца погинулих бораца.
Мјесто рада: Бањалука
Оглас остаје отворен до 25.10.2018. године.
Пријаве доставити на адресу:
ВШ "Колеџ козметологије и естетике" Бањалука
Улица Др Младена Стојановића 29, Бањалука
E-mail: fakultetkozmetologijeestetike@gmail.com

ГРАД БАЊАЛУКА

расписује

ЈАВНИ КОНКУРС
за попуну упражњених радних мјеста
у Градској управи града Бањалука

I

У Градску управу града Бањалука прима се у радни однос, у статусу службеника:

у Одјељењу за општу управу:
1. Стручни сарадник за пружање помоћи грађанима у пријемној канцеларији.....1 извршилац
2. Стручни сарадник за овјере потписа, рукописа и преписа.....1 извршилац

у Одјељењу за просторно уређење:
3. Самостални стручни сарадник за правне послове за велике инвестиционе објекте .....1 извршилац

у Одјељењу за комуналне послове:
4. Виши стручни сарадник за рекламне медије .....1 извршилац

у Одјељењу за саобраћај и путеве:
5. Самостални стручни сарадник за економске послове.....1 извршилац

у Одјељењу за борачко-инвалидску заштиту:
6. Виши стручни сарадник за евиденције .....1 извршилац
7. Самостални стручни сарадник за послове категоризације и сарадње са борачким организацијама .....1 извршилац

у Одјељењу за локални економски развој и стратешко планирање:
8. Самостални стручни сарадник за формирање евиденције о имовини град .....1 извршилац

у Одсјеку за правна питања и прописе:
9. Стручни сарадник за административно-техничке послове.....1 извршилац

у Стручној служби Скупштине града:
10. Виши стручни сарадник за економске послове у кабинету предсједника Скупштине града .....1 извршилац

У Градску управу града Бањалука прима се у радни однос, у статусу намјештеника:

у Одјељењу за општу управу:
11. Курир .....1 извршилац

у Служби за заједничке послове:
12. Чистач .....4 извршиоца

II - Опис послова
Опис послова које обавља стручни сарадник за пружање помоћи грађанима у пријемној канцеларији

Обавља сљедеће послове:
- пружа помоћ грађанима - код издавања бројева на уређају "ред-систем";
- пружа помоћ и потребне информације корисницима услуга у шалтер-сали;
- помаже грађанима у попуњавању образаца у пријемној канцеларији;
- на вријеме обавјештава особе, задужене за одржавање појединих система о евентуалној техничкој неисправности;
- обавља и друге послове - по налогу градоначелника, шефа одсјека и начелника одјељења;
- за свој рад, одговоран је шефу одсјека и начелнику одјељења.

Статус и категорија радног мјеста: службеник седме категорије, првог звања.

Опис послова које обавља стручни сарадник за овјере потписа, рукописа и преписа

Обавља сљедеће послове:
- обавља послове овјере потписа, рукописа и преписа - на основу закона и упутства;
- врши пријем странака и поднесака грађана и правних лица, ради обављања послова овјере потписа, рукописа и преписа;
- обавља и друге послове - по налогу градоначелника, шефа одсјека и начелника одјељења;
- за свој рад одговоран је шефу одсјека и начелнику одјељења.

Статус и категорија радног мјеста: службеник седме категорије, првог звања.

Опис послова које обавља самостални стручни сарадник за правне послове за велике инвестиционе објекте

Обавља сљедеће послове:
- обавља послове везане за прикупљање и давање свих потребних информација инвеститорима за реализацију великих инвестиционих пројеката, пружа непосредно стручну помоћ, комплетира документацију, прибављање сагласности у име и за рачун инвеститора и друге неопходне документе за брзо издавање локацијских услова и грађевинских дозвола и о току поступка као и о роковима у којима мора бити окончан обавјештава начелника одјељења и градоначелника;
- формирање и ажурирање сетова информација, водича и упутстава за потребе инвеститора;
- води најсложеније управне поступке издавања грађевинских припрема рјешења у предметима грађевинских дозвола;
- непосредно организује и контролише извршење послова из дјелокруга издавања грађевинских за велике инвестиционе објекте;
- координира рад са другим одсјецима и одјељењима у оквиру Градске управе у области издавања дозвола за изградњу великих инвестиционих објеката;
- координира рад са стручним организацијама и установама који учествују у поступку издавања дозвола за изградњу великих инвестиционих објеката;
- обрађује жалбе и доставља другостепеном органу;
- израђује приједлоге изузећења одјељења у судским и управним поступцима који се воде против аката одјељења;
- прима странке и даје упутства и правне савјете из области изградње инвестиционих објеката;
- прати законодавне и друге прописе и предлаже мјере и иницијативе за њихово побољшање;
- одговоран је за законитост вођења поступака - из дјелокруга свог рада;
- обавља и друге послове - по налогу шефа одсјека, начелника одјељења и градоначелника;
- за свој рад, одговоран је шефу одсјека и начелнику одјељења.

Статус и категорија радног мјеста: службеник пете категорије, првог звања.

Опис послова које обавља виши стручни сарадник за рекламне медије

Обавља сљедеће послове:
- води управни поступак, припрема, израђује и парафира нацрте рјешења о комуналној такси и накнади за истицање рекламних порука на постављеним рекламним медијима и других управних аката и аката пословања у оквиру своје надлежности;
- учествује у раду стручних комисија;
- припрема техничке податке за нацрте рјешења/закључака којима се захтјев подносиоца одбија/одбацује, односно присуствује расправама ради давања стручног мишљења;
- контролише урбанистичко-техничке услове и стручна мишљења, израђена од стране овлаштених предузећа, са становишта саобраћаја и својим потписом потврђује да су она у складу са важећом просторно-планском документацијом и важећим прописима;
- по потреби и налогу начелника одјељења обавља послове у вези са припремом одобрења за привремено заузимање јавних површина (прикупља податке на терену, припрема документацију, прибавља техничку и другу документацију, врши обрачун накнаде за привремено заузимање јавних површина);
- води евиденцију и припрема увјерења у складу са законом;
- издаје увјерења о току поступка;
- врши пријем странака;
- даје стручна мишљења, те учествује у припреми анализа, информација и програма из своје надлежности;
- одговара за законитост вођења поступака из дјелокруга свог рада;
- спроводи мјере заштите на раду и заштите од пожара и мјере у вези са коришћењем и чувањем имовине у одсјеку;
- спроводи мјере заштите животне средине у складу са важећом законском регулативом;
- обавља и друге послове по налогу градоначелника, шефа одсјека и начелника одјељења;
- за свој рад одговоран је шефу одсјека и начелнику одјељења.

Статус и категорија радног мјеста: службеник шесте категорије, трећег звања.

Опис послова које обавља самостални стручни сарадник за економске послове

Обавља сљедеће послове:
- учествује у изради програма из надлежности одјељења (дугорочних и годишњих);
- прати остварење финансијских средстава и предлаже мјере и рјешења;
- прати реализацију финансијских обавеза по основу закључених уговора;
- прати регулативу из своје области и предлаже њено побољшање;
- послови јавних набавки из надлежности одјељења;
- обавља и друге послове по налогу градоначелника и начелника одјељења;
- за свој рад одговоран начелнику одјељења.

Статус и категорија радног мјеста: службеник пете категорије, трећег звања.

Опис послова које обавља виши стручни сарадник за евиденције

Обавља сљедеће послове:
- сарађује са надлежним државним органима, организацијама и институцијама из области борачко-инвалидске заштите;
- води евиденције издатих рјешења и утврђених права по рјешењима из области борачко-инвалидске заштите;
- врши обрачун новчаних примања (односно заосталих потраживања по утврђеном праву, након спроведеног поновног поступка) као и обрачун евентуалних преужитака корисника новчаних права;
- води евиденцију о кретању предмета корисника новчаних примања из области борачко-инвалидске заштите и категоризације бораца;
- излистава и контролише финансијске картице корисника новчаних примања из области борачко-инвалидске заштите;
- врши пријем странака - везано за исплату из области борачко-инвалидске заштите;
- издаје увјерења корисницима новчаних примања из области борачко-инвалидске заштите о чињеницама - сагласно подацима из евиденције;
- сарађује са "Поштама Српске" у вези неисплаћених новчаних примања за кориснике из области борачко-инвалидске заштите;
- обавља административно-техничке послове из области борачко-инвалидске заштите;
- води и друге евиденције по налогу начелника одјељења;
- обавља и друге послове по налогу начелника одјељења и градоначелника;
- за свој рад, одговоран је начелнику одјељења.

Статус и категорија радног мјеста: службеник шесте категорије, трећег звања.

Опис послова које обавља самостални стручни сарадник за послове категоризације и сарадње са борачким организацијама

Обавља сљедеће послове:
- прима странке, даје упутства и правне савјете из области борачко-инвалидске заштите;
- води управни поступак у првом степену и припрема рјешења у предметима категоризације бораца;
- преводи и припрема рјешења - у поступку превођења рјешења категоризације;
- прати поступак о извршеној ревизији и жалбеном поступку и припрема рјешења у поновном поступку;
- води интерну евиденцију категорисаних бораца;
- обавља послове - по налогу Министарства рада и борачко-инвалидске заштите;
- прати рад борачких организација;
- обавља и друге послове по налогу начелника одјељења и градоначелника;
- за свој рад одговоран је начелнику одјељења.

Статус и категорија радног мјеста: службеник пете категорије, трећег звања.

Опис послова које обавља самостални стручни сарадник за формирање евиденције о имовини града

Обавља сљедеће послове:
- врши унос података о непокретностима коришћењем програма/софтвера, на основу формиране документације за сваку појединачну непокретност;
- прибавља и обрађује правне, техничке и друге податке од других организационих јединица Градске управе града Бањалука, који се односе на непокретну имовину града,
- прибавља и обрађује податке и документацију о непокретностима из евиденција које по службеној дужности воде републички органи управе, јавне установе и предузећа као и градске институције, јавна предузећа и јавне установе,
- сређује, обрађује, евидентира и чува документацију на основу које је формирана евиденција о имовини као што су: земљишно-књижни изваци, посједовни листови, копије катастарских планова, изводи из регулационих планова, уговори, рјешења, пресуде, грађевинске и употребне дозволе и сл.
- ажурира базу података, прикупља и статистички обрађује податке и доставља извјештаје шефу одсјека, те израђује аналитичко-информативне материјале;
- припрема, израђује и парафира све акте пословања из надлежности одсјека за евиденцију и управљање непокретном имовином града;
- припрема и прелаже покретање иницијатива за пројекте изградње станова за рјешавање стамбених питања младих брачних парова, бораца, инвалида, социјалних и других категорија грађана, под најповољнијим условима;
- врши снимање и анализу постојећег стамбеног фонда, утврђивање реалних стамбених потреба, израду приједлога програма, прикупљање података и реализацију укњижби за рјешавање стамбених питања младих брачних парова, бораца, инвалида, социјалних и других категорија грађана, под најповољнијим условима;
- израђује програм стамбене изградње станова у својини града, као и начин прибављања станова за потребе рјешавања стамбених потреба бораца, инвалида, социјалних случајева и сл.;
- израђује приједлоге за алтернативни смјештај грађана и њихово стамбено збрињавање у случају елементарних непогода;
- прибавља документацију за утуживање закупаца и корисника пословних зграда, пословних просторија и гаража - који нису измирили преузете обавезе и обављање других стручних послова, везано за покренуте поступке пред надлежним судовима;
- доставља тражене податке из електронске базе података и сачињава извјештаје о имовини града Бањалука,
- обавља и друге послове - по налогу градоначелника, начелника одјељења и шефа одсјека;
- за свој рад одговоран је шефу одсјека и начелнику одјељења.

Статус и категорија радног мјеста: службеник пете категорије, трећег звања.

Опис послова које обавља стручни сарадник за административно-техничке послове

Обавља сљедеће послове:
- врши препис рукописа, рјешења, одлука, закључака и других материјала;
- израђује, записнике и друга акта - по налогу шефа одсјека;
- врши завођење примљених и архивираних предмета у апликацију, прати архивирање предмета по извршиоцима и о томе обавјештава шефа одсјека;
- води евиденцију о присуству радника на послу и о томе обавјештава шефа одсјека;
- обавља остале административно-техничке и оператерске послове за потребе одсјека;
- чисти и одржава средства рада која при раду користи;
- обавља и друге послове - по налогу шефа одсјека и градоначелника;
- за свој рад, одговоран је шефу одсјека.

Статус и категорија радног мјеста: службеник седме категорије, трећег звања.

Опис послова које обавља виши стручни сарадник за економске послове у кабинету предсједника Скупштине града

Обавља сљедеће послове:
- обавља стручне економске послове за потребе кабинета предсједника Скупштине града и Стручне службе Скупштине града;
- по потреби израђује финансијске извјештаје за потребе кабинета предсједника Скупштине града и Стручне службе Скупштине града;
- учествује у изради буџетских приједлога за потребе Стручне службе Скупштине града;
- сарађује са надлежним државним институцијама, установама и предузећима у пословима из своје надлежности по одобрењу предсједника и секретара Скупштине града;
- координише рад Стручне службе Скупштине града са другим организационим јединицама Градске управе у стручним економским пословима;
- одговоран је за примјену интерних контролних поступака и процедура, прописаних за дјелокруг његовог рада;
- активно учествује у унапређењу система управљања квалитетом ИСО 9001, из дјелокруга свог рада;
- активно учествује у допуни новим садржајем и ажурирању постојећег садржаја веб странице града Бањалука, из дјелокруга свог рада;
- обавља и друге послове - по налогу секретара Скупштине града и градоначелника;
- за свој рад одговоран је секретару Скупштине.

Статус и категорија радног мјеста: службеник шесте категорије, трећег звања.

Опис послова које обавља курир

Обавља сљедеће послове:
- врши доставу обичне поште и поште са доставницама;
- доставља материјал за сједницу Скупштине града и радна тијела Скупштине града;
- доставља пошту путем интерне доставне књиге - органима Градске управе;
- преузима приспјелу пошту за органе управе од ПТТ-а;
- обавља и друге послове у вези са доставом поште;
- обавља и друге послове - по налогу градоначелника, шефа одсјека и начелника одјељења;

Опис послова које обавља чистач

Обавља сљедеће послове:
- чисти пословни простор, опрему и инвентар;
- пере и чисти возила;
- пријављује кварове на средствима рада;
- обавља и друге послове - по налогу шефа одржавања, начелника службе и градоначелника;
- за свој рад, одговоран је шефу одржавања и начелнику службе.

Кандидати треба да испуњавају опште и посебне услове за пријем у радни однос.

III - Општи услови

Општи услови које мора испуњавати кандидат:

1. да је држављанин РС, односно БиХ;
2. да је старији од 18 година;
3. да има општу здравствену способност;
4. да није осуђиван за кривично дјело на безусловну казну затвора од најмање шест мјесеци или за кривично дјело које га чини неподобним за обављање послова у Градској управи јединице локалне самоуправе;
5. да није отпуштен из органа управе као резултат дисциплинске мјере на било којем нивоу власти у БиХ, три године прије објављивања конкурса;
6. да није под оптужницом Међународног суда за ратне злочине почињене на подручју бивше Југославије у Хагу и да није одбио наредбу да се повинује пред Трибуналом - члан IX став 1. Устава БиХ;
7. да није у сукобу интереса, односно да не обавља дужност која је неспојива са дужношћу службеника, односно намјештеника у Градској управи, у складу са члановима од 43. до 47. Закона о службеницима и намјештеницима у органима јединице локалне самоуправе.

IV - Посебни услови

Посебни услови које мора испуњавати кандидат за радно мјесто стручни сарадник за пружање помоћи грађанима у пријемној канцеларији, су:
- ССС - средња школа - IV степен;
- положен стручни испит за рад у управи;
- шест (6) мјесеци радног искуства у траженом степену стручне спреме;
- познавање рада на рачунару.

Посебни услови које мора испуњавати кандидат за радно мјесто стручни сарадник за овјере потписа, рукописа и преписа, су:
- ССС - средња школа - IV степен;
- положен стручни испит за рад у управи;
- шест (6) мјесеци радног искуства у траженом степену стручне спреме;
- познавање рада на рачунару.

Посебни услови које мора испуњавати кандидат за радно мјесто самостални стручни сарадник за правне послове за велике инвестиционе објекте, су:
- ВСС - дипл. правник - VII степен или први циклус високог образовања са 240 ЕЦТС;
- положен стручни испит за рад у управи;
- три (3) године радног искуства у траженом степену стручне спреме;
- познавање рада на рачунару.

Посебни услови које мора испуњавати кандидат за радно мјесто виши стручни сарадник за рекламне медије, су:
- ВСС - инжењерство, технологија, грађевинарство, друштвене науке - VII степен или први циклус високог образовања са 180 ЕЦТС;
- положен стручни испит за рад у управи;
- девет (9) мјесеци радног искуства у траженом степену стручне спреме;
- положен возачки испит "Б" категорије;
- познавање рада на рачунару.

Посебни услови које мора испуњавати кандидат за радно мјесто самостални стручни сарадник за економске послове, су:
- ВСС - дипл. економиста - VII степен или први циклус високог образовања са 240 ЕЦТС;
- положен стручни испит за рад у управи;
- једна (1) година радног искуства у траженом степену стручне спреме;
- познавање рада на рачунару.

Посебни услови које мора испуњавати кандидат за радно мјесто виши стручни сарадник за евиденције, су:
- ВС/ВСС - друштвеног смјера или образовног смјера - виша стручна спрема или први циклус високог образовања са 180 ЕЦТС;
- положен стручни испит за рад у управи;
- девет (9) мјесеци радног искуства у траженом степену стручне спреме;
- познавање рада на рачунару.

Посебни услови које мора испуњавати кандидат за радно мјесто самостални стручни сарадник за послове категоризације и сарадње са борачким организацијама, су:
- ВСС - дипл. правник - VII степен или први циклус високог образовања са 240 ЕЦТС;
- положен стручни испит за рад у управи;
- једна (1) година радног искуства у траженом степену стручне спреме;
- познавање рада на рачунару.

Посебни услови које мора испуњавати кандидат за радно мјесто самостални стручни сарадник за формирање евиденције о имовини града, су:
- ВСС - дипл. правник - VII степен или први циклус високог образовања са 240 ЕЦТС;
- положен стручни испит за рад у управи;
- једна (1) година радног искуства у траженом степену стручне спреме;
- положен возачки испит "Б" категорије;
- познавање рада на рачунару.

Посебни услови које мора испуњавати кандидат за радно мјесто стручни сарадник за административно-техничке послове, су:
- ССС - средња школа - IV степен;
- положен стручни испит за рад у управи;
- шест (6) мјесеци радног искуства у траженом степену стручне спреме;
- познавање рада на рачунару.

Посебни услови које мора испуњавати кандидат за радно мјесто виши стручни сарадник за економске послове у кабинету предсједника Скупштине града, су:
- ВСС - дипл. економиста - VII степен или први циклус високог образовања са 180 ЕЦТС;
- положен стручни испит за рад у управи;
- једна (1) година радног искуства у траженом степену стручне спреме;
- познавање рада на рачунару.

Посебни услови које мора испуњавати кандидат за радно мјесто курир, су:
- ССС - средња школа - IV степен;
- положен возачки испит "Б" категорије.

Посебни услови које мора испуњавати кандидат за радно мјесто чистач, су:
- ПК - основна осмогодишња школа, II степен стручне спреме.

Кандидати за радна мјеста под редним бројевима 1, 2, 3, 4, 5, 6, 7, 8, 9 и 10 који немају положен стручни испит за рад у управи, могу се примити на рад, с тим да су дужни исти положити у року од шест мјесеци од дана заснивања. Уколико не положе стручни испит за рад у управи у року од шест мјесеци од дана заснивања, престаје им радни однос.

V - Потребна документа

Пријава за учешће на јавном конкурсу подноси се на прописаном обрасцу - "пријава на јавни конкурс", која је доступна на интернет страници Министарства управе и локалне самоуправе, као и на интернет страници града Бањалука, а може се преузети и у Градској управи града Бањалука.
Тачност података наведених у обрасцу пријаве на јавни конкурс кандидати потврђују својим потписом.
Кандидат који се пријављује на више радних мјеста доставља једну пријаву - пријавни образац, у којој наводи на које се позиције пријављује, са осталом траженом документацијом како је наведено у тексту јавног конкурса.
Све рубрике у пријавном обрасцу морају бити читко попуњене, уз обавезан својеручни потпис, којим се потврђују наводи из изјава, чији се садржај не доказује посебним документима, а односе се на испуњавање дијела општих услова јавног конкурса.

Приликом пријаве на јавни конкурс кандидат прилаже и доказе о испуњавању општих и посебних услова, како слиједи:

- Као доказ о испуњавању општих услова кандидат прилаже фотокопију увјерења о држављанству Републике Српске, односно БиХ и изјаве да кандидат:

1) није под оптужницом Међународног суда за ратне злочине почињене на подручју бивше Југославије у Хагу и да није одбио наредбу да се повинује пред Трибуналом (чл. IX став 1. Устава БиХ);
2) није осуђиван за кривично дјело на безусловну казну затвора од најмање шест мјесеци или за кривично дјело које га чини неподобним за обављање послова у Градској управи;
3) није отпуштен из органа управе као резултат дисциплинске мјере на било којем нивоу власти у БиХ три године прије објављивања конкурса;
4) да не постоји неспојивост и сукоб интереса у складу са чл. од 43. и 47. Закона о службеницима и намјештеницима у органима јединице локалне самоуправе.

Горе наведене изјаве о општим условима саставни су дио пријаве на јавни конкурс - пријавног обрасца.

Као доказ о испуњавању посебних услова кандидат прилаже фотокопије:
1) дипломе о завршеном факултету (ВСС - VII степен или први циклус високог образовања са 240 ЕЦТС - за радна мјеста под редним бројевима 3, 5, 7 и 8)
2) дипломе о завршеном факултету (ВСС - први циклус високог образовања са 180 ЕЦТС) за радна мјеста под редним бројевима 4, 6 и 10 или о завршеној вишој школи (VI степен) - за радно мјесто под редним бројем 6;
3) дипломе о завршеној средњој стручној спреми - за радна мјеста под бројевима 1, 2, 9 и 11;
4) свједочанства о завршеној основној школи - за радно мјесто под редним бројем 12.
5) увјерења о положеном стручном испиту за рад у управи или изјаве којом се кандидат, који нема положен стручни испит, обавезује да ће у року од шест мјесеци положити стручни испит уколико буде запослен или рјешења о ослобађању од обавезе полагања стручног испита за рад у управи у складу са Уредбом о стручном испиту за рад у управи Републике Српске ("Службени гласник Републике Српске", бр. 68/11, 85/11 и 7/15) - за радна мјеста под редним бројевима 1, 2, 3, 4, 5, 6, 7, 8, 9 и 10;
6) исправе којом се доказује радно искуство у траженом степену стручне спреме (потврда, увјерење или други акт послодавца из којег се види на којим пословима, са којом стручном спремом и у ком периоду је стечено радно искуство) - за радна мјеста под редним бројевима 1, 2, 3, 4, 5, 6, 7, 8, 9, 10 и 11;
7) исправе или изјаве да познаје рад на рачунару - за радна мјеста под редним бројевима 1, 2, 3, 4, 5, 6, 7, 8, 9 и 10;
8) изјава о положеном возачком испиту - за радна мјеста под редним бројевима 4, 8 и 11.

Степен стручне спреме се доказује дипломом о стеченом високом образовању.
Уколико кандидат из одређеног разлога не посједује диплому о стеченом високом образовању, може да достави увјерење о дипломирању, које не може бити старије од рока потребног за издавање дипломе, односно не може бити старије од годину дана.
У случају да кандидат доставља уверење о дипломирању, уз увјерење доставља и потписано кратко образложење - изјаву у којој наводи разлоге достављања увјерења, а не диплому, те уколико диплома није издата у предвиђеном року, доставља потврду високошколске установе да диплома није издата.
Кандидат који је високо образовање стекао по болоњском систему студирања уз диплому доставља и додатак диплому, у складу са одредбама прописа из области високог образовања. Само у случају да високошколска установа додатак диплому није уопште издавала, кандидат је дужан да уз диплому о стеченом високом образовању достави увјерење високошколске установе да додатак диплому није издаван, односно да се не издаје.
Кандидати који су факултет завршили у иностранству имају обавезу да доставе нострификовану диплому, у складу са одредбама прописа из области високог образовања. Изузетно кандидати који су диплому стекли на територији бивше СФРЈ до 6. априла 1992. године, као и они који су диплому стекли у Републици Србији немају обавезу да нострификују диплому.
Уколико је поступак нострификације дипломе почет раније или је у току у тренутку пријављивања на конкурс, кандидат је дужан да уз пријаву достави доказ о поднесеном захтјеву за нострификацију дипломе надлежном органу, с тим да нострификовану диплому доставља органу који је расписао конкурс најкасније до дана одржавања интервјуа.
Као доказ о радном искуству кандидат може да достави:

- потврде или увјерења послодавца или послодаваца код којих је кандидат радио или ради, која треба да буду прецизна и детаљна, односно у којима треба да су наведени подаци о томе на којим пословима је кандидат радио - назив радног мјеста, да ли су то послови високе стручне спреме, односно образовања, колико дуго је обављао наведене послове, опис послова, те треба да буде прецизно наведен период ангажовања на радним задацима,
- увјерење о чињеницама из матичне евиденције надлежне институције за пензијско и инвалидско осигурање, уз достављање потврде која разјашњава шифре занимања из увјерења, тако да се на основу ових доказа може утврдити да ли је кандидат радио наословима за које се тражи високо образовање и колико дуго, односно да ли посједује тражено радно искуство или
- писмо препоруке или другу сличну исправу уколико садржи све напријед наведене елементе потврде или увјерења.

Као доказ о познавању рада на рачунару кандидат може да достави:

- увјерење школе или друге институција која се бави обучавањем рада на рачунару, диплому или другу исправу која потврђује стечено звање или занимање које је непосредно везано за рад на рачунару, односно свједочанство о завршеној средњој стручној спреми о положеном предмету из информатике.

Докази се достављају на једном од језика који су у службеној употреби у Републици Српској.

Неблаговремене, недопуштене, неразумљиве и непотпуне пријаве, као и пријаве кандидата који не испуњавају опште и посебне услове из јавног конкурса конкурсна комисија ће одбацити закључком.

VI
Прворангирани кандидат, по приједлогу комисије за спровођење јавног конкурса (конкурсне комисије), дужан је да, у року од седам дана од дана пријема обавјештења конкурсне комисије, достави доказе о испуњавању општих и посебних услова, у оригиналу или овјереној фотокопији, увјерење о општој здравственој способности, као и овјерене изјаве о испуњености општих услова (подтачке 1), 3) и 4)):
- да није под оптужницом Међународног суда за ратне злочине почињене на подручју бивше Југославије у Хагу и да није одбио наредбу да се повинује пред Трибуналом (чл. IX став 1. Устава БиХ),
- да није отпуштен из органа управе као резултат дисциплинске мјере на било којем нивоу власти у БиХ три године прије објављивања конкурса и
- да не постоји неспојивост и сукоб интереса у складу са чл. од 43. до 47. Закона о службеницима и намјештеницима у органима јединице локалне самоуправе.
Ако прворангирани кандидат не достави напријед наведене доказе, у прописаном року или ако на основу достављених доказа комисија утврди да кандидат не испуњава опште и посебне услове, позиваће сљедећег кандидата по броју освојених бодова са листе успјешних кандидата, да достави горе наведене доказе о испуњавању општих и посебних услова и одговарајуће овјерене изјаве.

Са свим кандидатима који буду испуњавали услове конкурса конкурсна комисија обавиће интервју, с циљем оцјењивања стручне оспособљености, знања и вјештина кандидата и познавању послова радног мјеста за које је кандидат конкурисао, о чему ће кандидати бити благовремено обавијештени.

VII
Пријаве на јавни конкурс достављају се лично у пријемној канцеларији Градске управе или путем поште, на адресу:
Градска управа града Бањалука - Одсјек за развој локалне самоуправе и управљање људским ресурсима, Трг српских владара бр. 1, Бањалука.
Особа задужена за давање додатних обавјештења о јавном конкурсу је Перишић Остоја, шеф Одсјека за развој локалне самоуправе и управљање људским ресурсима, контакт телефон 051/244-573.
Уколико више кандидата на ранг-листи има исти број бодова, предност ће имати кандидат који има статус члана породице погинулог борца, ратног војног инвалида и борца, како је прописано члановима 36., 54 и 73. Закона о правима борца, војних инвалида и породица погинулих борца Одбрамбено-отаџбинског рата Републике Српске. Да би остварили наведене предности, кандидати су дужни да приложе одговарајући доказ о испуњавању услова из чланова 39. и 60. Закона о правима борца, војних инвалида и породица погинулих борца Одбрамбено-отаџбинског рата Републике Српске.

VIII
Рок за подношење пријава је 15 дана од дана објављивања јавног конкурса. Јавни конкурс биће објављен у "Службеном гласнику Републике Српске" и дневном листу "Глас Српске". Ако конкурс не буде објављен истовремено, рок ће се рачунати од дана посљедњег објављивања.
Јавни конкурс ће за вријеме трајања рока за пријаву бити објављен и на званичној веб-страници града Бањалука.

ЈУ МУЗИЧКА ШКОЛА "КОНСТАНТИН БАБИЋ" ПРЊАВОР
УЛ. ВЛАДИКЕ ПЛАТОНА БР. 27, 78430 ПРЊАВОР

расписује

ЈАВНИ КОНКУРС

За упражњено радно мјесто:
1. Наставник солфеђа - 12 часова наставе (солфеђа 8 часова наставе + теорије музике 2 часа наставе + хор 2 часа наставе) - 1 извршилац приправник на неодређено радно вријеме.
Поред општих услова који су прописани Законом о раду "Службени гласник РС" број 1/16, 66/18), кандидати треба да испуњавају и услове прописане Законом о основном васпитању и образовању као и Правилником о стручним профилима и звањима наставника, стручних сарадника и васпитача, као и услове прописане Правилником о процедури и критеријумима пријема радника у радни однос у основној школи.
Право учешћа на конкурсу имају и лица која су по прописима до ступања на снагу Закона о основном образовању и васпитању испуњавала услове у погледу профила и звања радника.

Општи услови које кандидати треба да испуњавају приликом пријављивања на јавни конкурс су:
а) да је држављанин РС и БиХ, а то се доказује увјерењем о држављанству,
б) да је пунољетан, а то се доказује изводом из матичне књиге рођених или овереном копијом личне карте,
в) да је радно способан, а то се доказује љекарским увјерењем, које не може бити старије од 6 мјесеци и које прилаже само изабрани кандидат након извршеног избора по конкурсу, а прије заснивања радног односа,
г) да није осуђиван правоснажном пресудом за кривична дјела учињена против достојанства личности, морала, службене дужности, трговине људима, злостављања дјетета, полног и другог насиља над дјететом или малољетним лицем, злоупотребе опојних средстава (увјерење о неосуђиваности у складу са чланом 105. став 1. Закона о основном васпитању и образовању, за изабраног кандидата школа ће прибавити службеним путем прије заснивања радног односа).

Уз пријаву на конкурс (потписану од стране кандидата са назначеном адресом пребивалишта и бројем телефона) поред документације којом се доказује испуњавање општих услова кандидати су дужни доставити и документацију на основу које се доказује испуњавање посебних услова и на основу које се врши бодовање:
- Овјерену фотокопију дипломе о завршеном првом циклусу студијског програма, у којој је наведено стручно звање у одређеној области или еквивалент, односно диплому стечену након завршених интегрисаних академских студија у одређеној области,
- Додатак диплому, који садржи податке о просјеку оцјена током студирања или увјерење високошколске установе о просјеку оцјена током студирања, уколико у диплому не постоје подаци о просјеку оцјена,
- Увјерење о положеној педагошко-психолошкој и дидактичко-методичкој групи предмета, које је дужан да достави кандидат који у току студија није положио педагошко-психолошку и дидактичко-методичку групу предмета,
- Увјерење издато од Завода за запошљавање о времену проведеном на евиденцији незапослених лица за незапослена лица која се налазе на тој евиденцији,
- Увјерење општинског/градског органа управе надлежног за борачко-инвалидску заштиту о утврђеном статусу члана породице погинулог борца Одбрамбено-отаџбинског рата РС, ако се ради о кандидату из категорије породице погинулог борца,
- Увјерење општинског/градског органа управе надлежног за борачко-инвалидску заштиту о утврђеном статусу ратног војног инвалида Одбрамбено-отаџбинског рата РС, ако се ради о кандидату из категорије ратног војног инвалида,
- Увјерење општинског/градског органа управе надлежног за борачко-инвалидску заштиту о утврђеном статусу борца Одбрамбено-отаџбинског рата РС, ако се ради о кандидату из категорије борца.

Кандидати су дужни доставити овјерене копије свих докумената и те копије неће бити враћене кандидатима.
Неблаговремене и непотпуне пријаве кандидата неће се разматрати.
Комисија писаним путем обавјештава кандидате који су доставили потпуне и благовремене пријаве о датуму и мјесту спровођења тестирања и интервјуа.
Конкурс остаје отворен 8 дана од дана објављивања у дневном листу "Глас Српске".
Пријаве са потребном документацијом се могу доставити лично или путем поште на адресу:
ЈУ Музичка школа "Константин Бабић" Прњавор
Владике Платона бр. 27
78 430 Прњавор
са назнаком "Пријава на конкурс".

ОПШТИНА СРБАЦ
ЈУ ОШ "ВУК КАРАЏИЋ" СИТНЕШИ

расписује:

КОНКУРС

1. Наставни предмет хемија (8 часова).....1 извршилац на одређено вријеме до повратка радника са породиљског боловања, у радни однос се прима лице са и без искуства.
2. Библиотекар 50% радног времена.....1 извршилац на одређено вријеме до 31.8.2019. године, у радни однос се прима лице са положеним стручним испитом и радним искуством.
Поред општих услова предвиђених Законом о раду, кандидати треба да испуњавају услове прописане чланом 104. и 105. Закона о основном васпитању и образовању и Правилником о стручним профилима и звањима наставника, стручних сарадника и васпитача у основној школи. Пријем у радни однос вршиће се у складу са чл. 115. Закона о основном васпитању и образовању и Правилником о процедури и критеријумима пријема и начина бодовања у основној школи. Право учешћа на конкурсу имају и кандидати који су стекли радни стаж ван школе у трајању од најмање годину дана у струци, уколико испуњавају остале услове прописане законом. Право учешћа на конкурсу имају и кандидати који су по прописима важећим до ступања на снагу Закона о основном васпитању и образовању испуњавали услове у погледу степена и врсте стручне спреме.
Кандидати су обавезни доставити овјерене фотокопије доказа о испуњавању општих и услова и то:
- Потписану пријаву на конкурс са кратком биографијом, тачном адресом становања и контакт телефоном,
- Увјерење о држављанству,
- Извод из матичне књиге рођених или овјерена копија личне карте,
- Љекарско увјерење о психичкој, физичкој и здравственој способности (не старије од 6 мјесеци) доставља кандидат који буде изабран по конкурсу, а прије заснивања радног односа,
- Увјерење о неосуђиваности за изабране кандидате школа ће затражити службеним путем,
- Диплому о завршеном првом циклусу студијског програма, у којој је наведено стручно звање или еквивалент,
- Додатак диплому, који садржи податке о просјеку оцјена током студирања или увјерење високошколске установе о просјеку оцјена уколико у диплому не постоје подаци о просјеку оцјена,
- Увјерење издато од Завода за запошљавање о времену проведеном на евиденцији незапослених лица,
- Увјерење о радном стажу издато од ранијег послодавца које треба да садржи: врсту посла, степен стручне спреме и дужину оствареног радног стажа по врстама посла,
- Увјерење о положеној педагошко-психолошкој и дидактичко-методичкој групи предмета, које је дужан да достави кандидат који у току студија није положио наведену групу предмета,
- Увјерење да се кандидат ослобађа обавезе полагања стручног испита или да је положио разлику дијела испита у складу са Правилником о полагању стручног испита у школи,
- Увјерење о положеном стручном испиту
- Увјерење општинског/градског органа управе надлежног за борачко-инвалидску заштиту о утврђеном статусу члана породице погинулог борца у складу са законским прописима којима се уређују права бораца, војних инвалида и породица погинулог борца Одбрамбено-отаџбинског рата РС,
- Увјерење општинског/градског органа управе надлежног за борачко-инвалидску заштиту о утврђеном статусу борца Одбрамбено-отаџбинског рата РС, ако се ради о кандидату из категорије борца,
- Увјерење општинског/градског органа управе надлежног за борачко-инвалидску заштиту о утврђеном статусу ратног војног инвалида Одбрамбено-отаџбинског рата РС, ако се ради о кандидату из категорије ратног војног инвалида.
Комисија ће писаним путем обавијестити кандидате који су доставили потпуне и благовремене пријаве о датуму и мјесту спровођења тестирања и интервјуа.
Кандидати су дужни доставити овјерене фотокопије свих докумената на адресу: ЈУ ОШ "Вук Караџић" Ситнеши 78422, са назнаком "За конкурс". Ближе информације се могу добити на телефон 051/752-080.
Достављена документација неће се враћати.
Непотпуне и неблаговремене пријаве неће се разматрати као ни пријаве кандидата који се не одазову на тест и интервју.
Конкурс остаје отворен 8 дана од дана објављивања.

ЗУ АПОТЕКА "САЊА"
РАНКА ШИПКЕ 80Д
БАЊАЛУКА
Телефон: 065/689-980

расписује

ОГЛАС

1. Магистар фармације са лиценцом ..... 2 извршиоца

Мјесто рада: Бањалука

Радни однос се заснива на одређено вријеме.

Поред општих услова предвиђених законом, кандидати треба да испуњавају и посебне услове:

- посједовање лиценце за рад у апотекарској установи.

Оглас остаје отворен до 15.11.2018.

Заинтересовани кандидати могу се јавити на e-mail: apotekasawa@yahoo.com

ЈУ СРЕДЊОШКОЛСКИ ЦЕНТАР
"ЛАЗАР ЂУКИЋ" РИБНИК
РАДЕ ЈОВАНИЋА 39
79 288 РИБНИК

КОНКУРС

Опис радног мјеста:
1. Професор вјеронауке - православне, 3 часа наставе до 31.8.2019. године
2. Професор латинског језика, 2 часа наставе до 31.8.2019. године
3. Професор енглеског језика, 4 часа до повратка радника са боловања

Општи и посебни услови за пријем у радни однос:
Право учешћа на конкурсу имају кандидати који поред општих услова предвиђених Законом о раду испуњавају и посебне услове прописане одредбом члана 104. став 1. тачке 1, 2. и 3. Закона о средњем образовању и васпитању за радно мјесто бр. 1 да има завршен теолошки факултет, звање дипломирани теолог, VII степен и да испуњава друге посебне услове прописане Правилником о врсти стручне спреме наставника и стручних сарадника у средњим техничким и средњим стручним школама и Правилника о врсти стручне спреме наставника и стручних сарадника у гимназији.
Право учешћа на конкурсу имају и лица која су стекла радни стаж у струци ван школе у трајању од најмање годину дана као и лица која су, по прописима важећим до ступања на снагу наведеног закона испуњавала услове у погледу профила и звања наставника.
Кандидати су дужни доставити сљедећу документацију:
1. пријаву на конкурс која мора бити потписана од стране кандидата који се пријављује на конкурс и у којој се обавезно мора навести адреса, контакт телефон и кратка биографија кандидата,

2. овјерену фотокопију дипломе о завршеном првом циклусу студијског програма у четворогодишњем трајању, са најмање остварених 240 ЕЦТС бодова у којој је наведено стручно звање у одређеној области или еквивалент,
3. додатак дипломи, који садржи податке о просјеку оцјена током студирања или увјерење високошколске установе о просјеку оцјена током студирања, уколико у дипломи не постоје подаци о просјеку оцјена,
4. Увјерење о положеном стручном испиту за рад у настави или увјерење о радном стажу у струци ван школе у трајању од најмање годину дана,
5. извод из матичне књиге рођених или овјерену копију личне карте,
6. увјерење о држављанству РС или БиХ,
7. увјерење издато од Завода за запошљавање о времену проведеном на евиденцији незапослених лица,
8. увјерење о радном стажу издато од ранијег послодавца из којег се јасно види врста посла, степен стручне спреме и дужина оствареног радног стажа по врстама посла.
Уколико је кандидат радио са непуним радним временом, то радно вријеме потребно је прерачунати у пуно радно вријеме,
9. увјерење општинског/градског органа управе надлежног за борачко-инвалидску заштиту о утврђеном статусу члана породице погинулог борца Одбрамбено-отаџбинског рата РС уколико се ради о кандидату из категорије породице погинулог борца,
10. увјерење општинског/градског органа управе надлежног за борачко-инвалидску заштиту о утврђеном статусу ратног војног инвалида Одбрамбено-отаџбинског рата РС уколико се ради о кандидату из категорије ратног војног инвалида,
11. увјерење општинског/градског органа управе надлежног за борачко-инвалидску заштиту о утврђеном статусу борца Одбрамбено-отаџбинског рата РС уколико се ради о кандидату из категорије борца.
Кандидат који буде изабран дужан је прије заснивања радног односа доставити љекарско увјерење надлежне здравствене установе о општој способности за рад и о психичкој и физичкој способности за рад са ученицима које није старије од 6 мјесеци.
Увјерење о неосуђиваности Школа ће затражити за кандидата који буде изабран, а прије заснивања радног односа.
Кандидати су дужни доставити овјерене копије свих докумената и те копије неће бити враћене кандидатима.
Пријем радника у радни однос извршиће се у складу са Правилником о критеријумима и процедури пријема радника у радни однос у средњој школи.
Тестирање и интервју са кандидатима који доставе благовремене и потпуне пријаве односно који испуњавају услове конкурса обавиће се дана 26.10.2018. године (петак) у 10 часова у просторијама Школе.
Кандидати се неће посебно позивати на тестирање и интервју, а ако се не појаве на тестирању или интервјуу, сматраће се да су одустали од пријаве на конкурс.
Конкурс је отворен осам дана од дана објављивања у дневном листу "Глас Српске".
Неблаговремене и непотпуне пријаве се неће разматрати.
Пријаве са потребном документацијом доставити лично запечаћене на протокол у службу школе или поштом на адресу школе са назнаком "За Комисију за избор кандидата".

ОПШТИНА ГРАДИШКА
ЈУ ОШ "ВАСА ЧУБРИЛОВИЋ"
ГРАДИШКА

расписује

ЈАВНИ КОНКУРС
за попуну упражњених радних мјеста

1. Водитељ у продуженом боравку - 3 извршиоца - пуна норма, на одређено вријеме, до 30.6.2019. године, лица са искуством;
2. Водитељ у продуженом боравку - 1 извршилац - пуна норма, на одређено вријеме, до 30.6.2019. године, лице са искуством;
3. Водитељ у продуженом боравку - 1 извршилац - пуна норма, на одређено вријеме, до 30.6.2019. године, лице са искуством;
4. Водитељ у продуженом боравку - 1 извршилац - пуна норма, на одређено вријеме, до 30.6.2019. године, лице без искуства;
5. Водитељ у продуженом боравку - 1 извршилац - пуна норма, на одређено вријеме, до 30.6.2019. године, лице без искуства;
6. Наставник биологије - 1 извршилац - непуна норма - 16 часова, на одређено вријеме, до повратка радника са породиљског одсуства, лице са искуством;
7. Наставник биологије - 1 извршилац - непуна норма - 12 часова, на одређено вријеме, до повратка радника са породиљског одсуства, лице са искуством.

Општи услови које кандидати треба да испуњавају приликом пријављивања на конкурс су:
- Да је држављанин РС или БиХ, што доказује увјерењем о држављанству,
- Да је пунољетан, што доказује изводом из матичне књиге рођених или овјереном копијом личне карте,
- Да је радно способан, што доказује љекарским увјерењем које не може бити старије од 6 мјесеци, (прилаже само изабрани кандидат након извршеног избора по конкурсу а прије заснивања радног односа),
- да није осуђиван правоснажном пресудом за кривична дјела учињена против достојанства личности, морала, службене дужности, трговине људима, злостављања дјетета, полног и другог насиља над дјететом или малољетним лицем, злоупотреба опојних средстава што доказује увјерењем о неосуђиваности (школа тражи службеним путем за изабраног кандидата).

Посебни услови:

- за водитеља под редним бројем 1 - да има завршен први циклус одговарајућег студијског програма и звање професор разредне наставе или еквивалент, односно високу стручну спрему и радно искуство након стицања стручне спреме и траженог звања у васпитно-образовном раду;
- за водитеља под редним бројем 2 - да има завршен први циклус одговарајућег студијског програма и звање дипломирани педагог или еквивалент, односно високу стручну спрему и радно искуство након стицања стручне спреме и траженог звања у васпитно-образовном раду;
- за водитеља под редним бројем 3 - да има завршен први циклус одговарајућег студијског програма и звање професор физичког васпитања или еквивалент , односно високу стручну спрему и радно искуство након стицања стручне спреме и траженог звања у васпитно-образовном раду;
- за водитеља под редним бројем 4 - да има завршен први циклус одговарајућег студијског програма и звање професор разредне наставе или еквивалент, односно високу стручну спрему;
- за водитеља у продуженом боравку под редним бројем 5 - да има завршен први циклус одговарајућег студијског програма и звање професор енглеског језика или еквивалент, односно високу стручну спрему;
- за наставника биологије под редним бројем 6 и 7 - да има завршен први циклус одговарајућег студијског програма и звање професор биологије или еквивалент, односно високу стручну спрему и радно искуство након стицања стручне спреме и траженог звања у васпитно-образовном раду;

Уз потписану пријаву на конкурс (са кратком биографијом и контакт телефоном) и документацијом којом се доказује испуњеност општих услова, потребно је доставити:

1. Овјерену фотокопију дипломе о завршеном првом циклусу студијског програма, у којој је наведено стручно звање у одређеној области или еквивалент, односно диплому стечену након завршених интегрисаних академских студија у одговарајућој области;
2. Увјерење о положеном стручном испиту (за кандидате под редним бројем 1, 2, 3, 6 и 7);
3. Додатак дипломи који садржи податке о просјеку оцјена током студирања или увјерење издато од стране високошколске установе о просјеку оцјена које је кандидат остварио током студирања ако у дипломи не постоје подаци о просјеку оцјена;
4. Увјерење или потврду од Завода за запошљавање о времену проведеном на евиденцији незапослених лица која траже запослење;
5. Увјерење о радном стажу издато од стране ранијег послодавца, које треба да садржи податке из којих се јасно види врста посла, степен стручне спреме и дужина оствареном радног стажа по врстама посла;
6. Увјерење општинског/градског органа управе надлежног за борачко-инвалидску заштиту о утврђеном статусу члана породице погинулог борца Одбрамбено-отаџбинског рата РС, ако се ради о кандидату из категорије породице погинулог борца;
7. Увјерење општинског/градског органа управе надлежног за борачко-инвалидску заштиту о утврђеном статусу борца Одбрамбено-отаџбинског рата РС, ако се ради о кандидату из категорије борца;
8. Увјерење општинског/градског органа управе надлежног за борачко-инвалидску заштиту о утврђеном статусу ратног војног инвалида Одбрамбено-отаџбинског рата РС, ако се ради о кандидату из категорије ратног војног инвалида.

Право учешћа на конкурсу имају и лица која су стекла радни стаж ван школе у трајању од најмање годину дана у струци уколико испуњавају услове прописане Законом, као и лица која су по прописима важећим до ступања Закона на снагу, испуњавала услове у погледу степена и врсте стручне спреме.
Неблаговремене и непотпуне пријаве неће бити разматране као ни пријаве кандидата који се не одазову на интервју и тест.
Кандидати су дужни доставити овјерене копије свих докумената и те копије неће бити враћене кандидатима.
Тестирање и интервју са кандидатима биће обављен 26.10.2018. године са почетком у 14 часова у просторијама школе. Кандидати се неће позивати посебно на тестирање и интервју, а ако се не појаве на тестирање или интервјуу, сматраће се да су одустали од пријаве на конкурс.

Конкурс остаје отворен осам дана од дана објављивања.

Пријаве са документацијом достављају се на адресу школе.

"МЦТЕХ" ДОО
КЊАЗА МИЛОША ББ
БАЊАЛУКА
051/300-328, 306-321

КОНКУРС
за пријем у радни однос

Шивачи.....5 (пет) извршилаца
(радни однос на одређено)

Услови:
- текстилна струка
- са искуством и без искуства
- доћи лично у просторије фирме како бисте попунили наш образац, у улици Књаза Милоша 6б, Бањалука.

Оглас остаје отворен до попуне радних мјеста.

Оглас објавити у дневним новинама и на огласној плочи Завода за запошљавање РС.

ЈУ МЕДИЦИНСКА ШКОЛА
ЦЕТИЊСКА БР. 1
БАЊАЛУКА

расписује

КОНКУРС
за попуну упражњеног радног мјеста

- Професор православне вјеронауке, 1 извршилац на одређено вријеме до 31.8.2019. године, 8 часова - дипломирани теолог са радним искуством.

Кандидати поред општих услова потребних за заснивање радног односа прописаних законом којим се уређују радни односи, треба да испуњавају и посебне услове прописане чланом 104. став 1. тачка 1, 2. и 3. Закона о средњем образовању и васпитању и Правилником о врсти стручне спреме наставника и стручних сарадника у средњим техничким и средњим стручним школама.

Уз пријаву на конкурс, у којој се обавезно мора навести контакт телефон и која мора бити потписана од стране кандидата који се пријављује на конкурс, кандидати су дужни доставити сљедећу документацију (овјерене фотокопије):
- диплому о одговарајућој стручној спреми - завршен први циклус студијског програма у четворогодишњем трајању, са најмање остварених 240 ЕЦТС бодова у којој је наведено стручно звање у одређеној области или еквивалент,
- додатак дипломи који садржи податке о просјеку оцјена током студирања или увјерење високошколске установе о просјеку оцјена током студирања, уколико у дипломи не постоје подаци о просјеку оцјена,
- извод из матичне књиге рођених,
- увјерење о држављанству,
- увјерење о положеном стручном испиту за рад у настави или увјерење о радном стажу у струци ван школе у трајању од најмање 12 мјесеци,
- увјерење издато од Завода за запошљавање о времену проведеном на евиденцији незапослених лица,
- увјерење о радном искуству издато од ранијег послодавца, из којег се јасно види: врста посла, степен стручне спреме и дужина оствареног радног стажа по врстама посла,
- увјерење општинског/градског органа управе надлежног за борачко-инвалидску заштиту о утврђеном статусу члана породице погинулог борца Одбрамбено-отаџбинског рата РС, уколико се ради о кандидату из категорије породице погинулог борца,
- увјерење општинског/градског органа управе надлежног за борачко-инвалидску заштиту о утврђеном статусу ратног војног инвалида Одбрамбено-отаџбинског рата РС, уколико се ради о кандидату из категорије ратног војног инвалида,
- увјерење општинског/градског органа управе надлежног за борачко-инвалидску заштиту о утврђеном статусу борца Одбрамбено-отаџбинског рата РС, ако се ради о кандидату из категорије борца.
Право учешћа на конкурсу имају и лица из члана 104. став 7. Закона о средњем образовању и васпитању - лица која имају најмање 12 мјесеци радног стажа у струци ван школе, уколико испуњавају остале услове прописане наведеним законом, као и лица која су по прописима важећим до ступања на снагу наведеног закона испуњавала услове у погледу профила и звања наставника.

Пријем радника у радни однос извршиће се у складу са Правилником о критеријумима и процедури пријема радника у радни однос у средњој школи.
Са кандидатима који испуњавају услове из конкурса и који уз пријаву на конкурс доставе сву тражену документацију, Комисија за избор кандидата обавиће интервју и тестирање дана 29.10.2018. године (понедељак) у 10 часова у просторијама школе.
Кандидати се неће посебно позивати на тестирање и интервју, а ако се не појаве на тестирању или интервјуу, сматраће се да су одустали од пријаве на конкурс.
Сви кандидати ће бити обавијештени о избору кандидата у року од 8 дана од дана извршеног избора.
Кандидат који буде изабран дужан је прије заснивања радног односа доставити љекарско увјерење надлежне здравствене установе о општој способности за рад и о психичкој и физичкој способности за рад са ученицима које није старије од шест мјесеци.
Школа ће за кандидата који буде изабран прије заснивања радног односа прибавити увјерење о неосуђиваности.
Школа не враћа достављену документацију кандидатима.
Конкурс остаје отворен 8 дана од дана објављивања у дневним новинама "Глас Српске".
Пријаве на конкурс са потребном документацијом доставити запечаћене у коверти лично на протокол у Секретаријат школе или поштом на адресу: ЈУ Медицинска школа Бањалука, Цетињска бр. 1, са назнаком "За Комисију за избор кандидата".
Непотпуне и неблаговремене пријаве неће се узети у разматрање.

ЈУ ЦЕНТАР СРЕДЊИХ ШКОЛА
"ИВО АНДРИЋ" ПРЊАВОР
ПРЊАВОР

расписује:

КОНКУРС
за пријем радника у радни однос

1. професор православне вјеронауке - 1 извршилац са радним искуством и положеним стручним испитом за рад у настави на одређено вријеме, до 31.8.2019. године - 7 часова.
2. Професор исламске вјеронауке - 1 извршилац са радним искуством и положеним стручним испитом за рад у настави на одређено вријеме, до 31.8.2019. године - 3 часа.
Услови: Завршен теолошки факултет.
Поред општих услова предвиђених Законом о раду, кандидати треба да испуњавају и посебне услове прописане чланом 104. став 1. тачке 1, 2. и 3. Закона о средњем образовању и васпитању и Правилника о врсти стручне спреме наставника и сарадника у средњим техничким и средњим стручним школама.
Право учешћа на конкурсу имају и лица која су стекла радни стаж ван школе у трајању од најмање годину дана у струци као и лица која су, по прописима важећим до ступања на снагу Закона о средњем образовању и васпитању, испуњавала услове у погледу профила и звања наставника.

Уз потписану пријаву на конкурс кандидати су дужни доставити доказе о испуњавању општих и посебних услова и то:
- диплому о завршеном првом циклусу студијског програма у четворогодишњем трајању, са најмање остварених 240 ЕЦТС бодова или еквивалент и стручно звање у одређеној области,
- додатак дипломи, који садржи податке о просјеку оцјена током студирања или увјерење високошколске установе о просјеку оцјена током студирања, ако у дипломи не постоје подаци о просјеку оцјена,
- увјерење о положеном стручном испиту за рад у настави, или увјерење о радном стажу у струци ван школе у трајању од најмање годину дана,
- извод из матичне књиге рођених или овјерену копију личне карте,
- увјерење о држављанству РС - БиХ,
- увјерење о времену проведеном на евиденцији незапослених лица коју води Завод за запошљавање на подручју јединице локалне самоуправе гдје је кандидат пријављен,
- увјерење о радном стажу издато од ранијег послодавца из којег се јасно види врста посла, степен стручне спреме и дужина оствареног радног стажа по врстама посла,
- увјерење општинског/градског органа управе надлежног за борачко-инвалидску заштиту о утврђеном статусу члана породице погинулог борца Одбрамбено-отаџбинског рата РС ако се ради о кандидату из категорије породице погинулог борца,
- увјерење општинског/градског органа управе надлежног за борачко-инвалидску заштиту о утврђеном статусу борца Одбрамбено-отаџбинског рата РС ако се ради о кандидату из категорије борца,
- увјерење општинског/градског органа управе надлежног за борачко-инвалидску заштиту о утврђеном статусу ратног војног инвалида Одбрамбено-отаџбинског рата РС ако се ради о кандидату из категорије ратног војног инвалида.

Тестирање и интервју са кандидатима који испуњавају услове конкурса обавиће се у просторијама школе дана 29.10.2018. године у 9 часова.
Кандидати се неће посебно позивати на тестирање и интервју, а ако се не појаве на тестирање или на интервјуу, сматраће се да су одустали од пријаве на конкурс.
Школа ће писменим путем обавијестити све учеснике конкурса о исходу конкурса у року од осам (8) дана од дана доношења одлуке о избору кандидата.
Љекарско увјерење о радној способности, које не може бити старије од шест мјесеци доставља само онај кандидат који буде први на листи, а прије заснивања радног односа.
Увјерење да није правоснажном пресудом осуђиван школа ће службеним путем тражити за кандидата који буде изабран, а прије заснивања радног односа.
Кандидати су дужни доставити овјерене копије свих докумената и те копије неће бити враћене кандидатима.
Непотпуне и неблаговремене пријаве неће се узимати у разматрање.
Конкурс остаје отворен 8 дана од дана објављивања у дневном листу "Глас Српске".
Пријаве се могу доставити лично или поштом препоручено на сљедећу адресу: ЈУ Центар средњих школа "Иво Андрић" Прњавор, ул. Раде Врањешевић бр. 1, Прњавор, са назнаком "Пријава на конкурс".

ЈУ ТЕХНОЛОШКА ШКОЛА
БАЊАЛУКА

расписује:

КОНКУРС
за попуну упражњених радних мјеста

1. Професор стручно-теоретске наставе, дипломирани инжењер технологије хемијског смјера (технолошка група предмета),
1 извршилац, 10 часова, на одређено вријеме, најдуже до 31.8.2019. године - лице са радним искуством.
2. Професор физичког васпитања
1 извршилац, 6 часова, на одређено вријеме, најдуже до 31.8.2019. године - лице са радним искуством.
3. Проф. стручних предмета - Основе предузетништва, дипл. економиста,
1 извршилац, 4 часа, на одређено вријеме, најдуже до 31.8.2019. године - лице са радним искуством

Општи и посебни услови за пријем у радни однос:
Кандидат поред општих услова потребних за заснивање радног односа прописаних законом којим се уређују радни односи, треба да испуњава и посебне услове прописане чланом 104. став 1. Закона о средњем образовању и васпитању и Правилником о врсти стручне спреме наставника и стручних сарадника у средњим техничким и средњим стручним школама.
Пријем у радни однос извршиће се у складу са Правилником о критеријумима и процедури пријема радника у радни однос у средњој школи.
Уз пријаву на конкурс, у којој се обавезно мора навести контакт телефон и која мора бити потписана од стране кандидата који се пријављује на конкурс, кандидати су дужни приложити сљедећу документацију (овјерене копије):
- Диплома о одговарајућој стручној спреми - завршен први циклус студијског програма у четворогодишњем трајању, са најмање остварених 240 ЕЦТС бодова у којој је наведено стручно звање у одређеној области или еквивалент;
- Додатак дипломи, који садржи податке о просјеку оцјена током студирања или увјерење високошколске установе о просјеку оцјена током студирања, уколико у дипломи не постоје подаци о просјеку оцјена, односно ако кандидат не може из оправданих разлога прибавити додатак дипломи или увјерење, просјек оцјена се може доказати овјереном фотокопијом индекса;
- Извод из матичне књиге рођених или овјерену копију личне карте;
- Увјерење о држављанству РС или БиХ;
- Увјерење издато од Завода за запошљавање о времену проведеном на евиденцији незапослених лица;
- Увјерење о радном стажу издато од ранијег послодавца. Увјерење треба да садржи: врсту посла, степен стручне спреме и дужину оствареног радног стажа по врстама посла. Уколико је кандидат са непуним радним временом, то радно вријеме потребно је прерачунати у пуно радно вријеме;
- Увјерење општинског/градског органа управе надлежног за борачко-инвалидску заштиту о утврђеном статусу члана породице погинулог борца Одбрамбено-отаџбинског рата РС, ако се ради о кандидату из категорије породице погинулог борца;
- Увјерење општинског/градског органа управе надлежног за борачко-инвалидску заштиту о утврђеном статусу борца Одбрамбено-отаџбинског рата РС, ако се ради о кандидату из категорије борца;
- Увјерење општинског/градског органа управе надлежног за борачко-инвалидску заштиту о утврђеном статусу ратног војног инвалида Одбрамбено-отаџбинског рата РС, ако се ради о кандидату из категорије ратног војног инвалида,
Критеријуми за бодовање приликом утврђивања листе кандидата за пријем у радни однос у школи су:
1) просјек оцјена који је кандидат остварио током студирања,
2) вријеме проведено на евиденцији незапослених лица коју води Завод за запошљавање за подручје јединице локалне самоуправе гдје је незапослени кандидат пријављен,
3) резултати остварени на интервјуу и тесту и
4) дужина радног стажа.

Право учешћа на конкурсу имају и лица из члана 104. став 7. Закона о средњем образовању и васпитању ("Службени гласник РС", број 41/18) као и лица која су по прописима важећим до ступања на снагу наведеног закона испуњавала услове у погледу профила и звања наставника.
Кандидат који буде изабран дужан је прије заснивања радног односа доставити љекарско увјерење надлежне здравствене установе о општој способности за рад и о психичкој и физичкој способности за рад са ученицима које није старије од 6 мјесеци.
Увјерење о неосуђиваности школа ће затражити за кандидата који буде изабран, а прије заснивања радног односа.
Тестирање и интервју са кандидатима који су доставили потпуне и благовремене пријаве, односно који испуња-

вају услове конкурса, Комисија за пријем радника ће обавити у просторијама ЈУ Технолошке школе у Бањалуци, дана 29.10.2018. године у 10 часова.
Кандидати се неће посебно позивати на тестирање и интервју, а њихов недолазак сматраће се одустанком од пријаве на конкурс.
Пријаве са потребном документацијом слати на адресу: ЈУ Технолошка школа Бањалука, Пиланска бб, Бањалука, са назнаком "Пријава на конкурс" .
Кандидати су дужни доставити овјерене копије свих докумената и те копије неће бити враћене кандидатима. На коверти потребно назначити за које радно мјесто се пријављује кандидат.
Конкурс остаје отворен 8 дана од дана објављивања у дневном листу "Глас Српске".
Неблаговремене и непотпуне пријаве неће се разматрати.

ЈУ ШКОЛА УЧЕНИКА У ПРИВРЕДИ
НИКОЛЕ ПАШИЋА 11А
БАЊАЛУКА

расписује

КОНКУРС
за попуну упражњеног радног мјеста наставника

Професор православне вјеронауке - 1 извршилац са радним искуством, на одређено вријеме до 31.8.2019. године, непуна норма - 6 часова наставе.
Општи и посебни услови за пријем радника у радни однос:
Поред општих услова предвиђених Законом о раду, кандидат треба да испуњава и услове прописане одредбом члана 104. став 1. тачке 1, 2. и 3. Закона о средњем образовању и васпитању, да има завршен теолошки факултет, звање дипломирани теолог, VII степен и да испуњава друге посебне услове прописане Правилником о врсти стручне спреме наставника и стручних сарадника у средњим техничким и средњим стручним школама.
Право учешћа на конкурсу имају и лица која су стекла радни стаж у струци ван школе у трајању од најмање годину дана као и лица која су, по прописима важећим до ступања наведеног закона, испуњавала услове у погледу профила и звања наставника.

Пријем у радни однос извршиће се у складу са Правилником о процедури и критеријумима пријема радника у радни однос у средњој школи.
Кандидати су дужни приложити сљедећу документацију:
- Пријаву (потписану од стране кандидата који се пријављује на јавни конкурс) за конкурс са кратком биографијом и контакт телефоном;
- Диплому о завршеном првом циклусу студијског програма у четворогодишњем трајању, са најмање остварених 240 ЕЦТС бодова у којој је наведено стручно звање у одређеној области или еквивалент;
- Додатак дипломи, који садржи податке о просјеку оцјена током студирања или увјерење високошколске установе о просјеку оцјена током студирања уколико у дипломи не постоје подаци о просјеку оцјена, односно ако кандидат не може из оправданих разлога прибавити додатак дипломи, просјек оцјена се може доказати овјереном фотокопијом индекса;
- Увјерење о положеном стручном испиту за рад у настави или увјерење о радном стажу у струци ван школе у трајању од најмање годину дана;
- Извод из матичне књиге рођених или овјерену копију личне карте;
- Увјерење о држављанству РС и БиХ;
- Увјерење издато од Завода за запошљавање о времену проведеном на евиденцији незапослених лица;
- Увјерење о радном стажу издато од ранијег послодавца, из којег се јасно види: врста посла, степен стручне спреме и дужина оствареног радног стажа по врстама посла (уколико је кандидат радио са непуним радним временом, исто је потребно прерачунати у пуно радно вријеме);
- Увјерење општинског/градског органа управе надлежног за борачко-инвалидску заштиту о утврђеном статусу члана породице погинулог борца Одбрамбено-отаџбинског рата РС, ако се ради о кандидату из категорије породице погинулог борца;
- Увјерење општинског/градског органа управе надлежног за борачко-инвалидску заштиту о утврђеном статусу ратног војног инвалида Одбрамбено-отаџбинског рата РС, ако се ради о кандидату из категорије ратног војног инвалида;
- Увјерење општинског/градског органа управе надлежног за борачко-инвалидску заштиту о утврђеном статусу борца Одбрамбено-отаџбинског рата РС уколико се ради о кандидату из категорије бораца.

Кандидат који буде изабран, прије заснивања радног односа, дужан је доставити љекарско увјерење о радној способности, које не може бити старије од шест мјесеци. Увјерење о неосуђиваности (да није осуђиван правоснажном пресудом за кривична дјела учињена против достојанства личности, морала, службене дужности, трговине људима, злостављања дјетета, полног и другог насиља над дјететом или малољетним лицем, те злоупотребе опојних средстава.
Увјерење о неосуђиваности школа ће прибавити службеним путем, прије заснивања радног односа.
- да су радно способни, а то се доказује љекарским увјерењем које не може бити старије од шест мјесеци и које прилаже само изабрани кандидат након извршеног избора по конкурсу, а прије заснивања радног односа.

Тестирање и интервју са кандидатима који испуњавају услове конкурса обавиће се 26.10.2018. године (петак) у 10 часова.

Кандидати се неће посебно позивати на тестирање и интервју, а ако се не појаве на тестирању или интервјуу, сматраће се да су одустали од пријаве на конкурс.
Кандидати су дужни доставити овјерене копије свих докумената и те копије неће бити враћене кандидатима.

Пријаве са свим подацима и траженом документацијом доставити лично или поштом на адресу Школе: ЈУ Школа ученика у привреди Бањалука, ул. Николе Пашића 11А.

Конкурс остаје отворен 8 дана од дана објављивања у дневном листу "Глас Српске".
Неблаговремене и непотпуне пријаве неће се разматрати.

ЈУ ОШ "ИВАН ГОРАН КОВАЧИЋ"
ЊЕГОШЕВА 15
70260 МРКОЊИЋ ГРАД

расписује:

К О Н К У Р С
за упражњено радно мјесто

1. Наставник физике – 8 часова, лице са искуством, на одређено вријеме – до краја школске 2018/19. године.

Поред општих услова за заснивање радног односа, кандидати морају испуњавати услове из чл. 104. Закона о основном образовању и васпитању.
Кандидати су дужни приложити сљедећа документа:
1. Пријаву на конкурс (потписану) са кратком биографијом и контакт телефоном;
2. Овјерену фотокопију дипломе о завршеном првом циклусу студијског програма, у којој је наведено стручно звање у одређеној области или еквивалент, односно дипломе стечену након завршених интегрисаних академских студија у одговарајућој области;
3. Увјерење о положеној педагошко-психолошкој и дидактичко-методичкој групи предмета, које је дужан да достави кандидат који у току студија није положио педагошко-психолошку и дидактичко-методичку групу предмета;
4. Увјерење о положеном стручном испиту;
5. Увјерење да се кандидат ослобађа обавезе полагања стручног испита или да је положио разлику дијела испита у складу са Правилником о полагању стручног испита у школи;
6. Додатак дипломи, који садржи податке о просјеку оцјена током студирања или увјерење високошколске установе о просјеку оцјена током студирања, ако у дипломи не постоје подаци о просјеку оцјена;
7. Извод из матичне књиге рођених;
8. Увјерење о држављанству;
9. Увјерење о радном стажу издато од ранијег послодавца;
10. Увјерење издато од Завода за запошљавање о времену проведеном на евиденцији незапослених лица која траже запослење;
11. Увјерење општинског/градског органа управе надлежног за борачко-инвалидску заштиту о утврђеном статусу члана породице погинулог борца Одбрамбено-отаџбинског рата РС, ако се ради о кандидату из категорије породице погинулог борца;
12. Увјерење општинског/градског органа управе надлежног за борачко-инвалидску заштиту о утврђеном статусу ратног војног инвалида Одбрамбено-отаџбинског рата РС, ако се ради о кандидату из категорије ратног војног инвалида;
13. Увјерење општинског/градског органа управе надлежног за борачко-инвалидску заштиту о утврђеном статусу борца Одбрамбено-отаџбинског рата РС, ако се ради о кандидату из категорије борца;
Кандидат који буде изабран дужан је прије заснивања радног односа доставити љекарско увјерење о психофизичкој способности за рад са ученицима, издато од надлежне установе, које не може бити старије од 6 мјесеци.
Школа ће за кандидата који буде изабран од надлежног Центра јавне безбједности затражити увјерење о неосуђиваности, прије заснивања радног односа.
Комисија за пријем радника ће писаним путем обавијестити кандидате који су доставили потпуне и благовремене пријаве о датуму и мјесту спровођења тестирања и интервјуа.
Кандидати су дужни доставити овјерене копије свих докумената и те копије неће бити враћене кандидатима.
Непотпуна и неблаговремена документа неће се разматрати. Конкурс је отворен 8 дана од дана објављивања.

Пријаве доставити лично или на адресу школе:
ЈУ Основна школа "Иван Горан Ковачић"
Његошева 15
70260 Мркоњић Град

ЈУ ОШ "БРАНКО ЋОПИЋ" БЈЕЛАЈЦЕ
БЈЕЛАЈЦЕ ББ, 70 260 МРКОЊИЋ ГРАД

расписује:

КОНКУРС
за попуну упражњених радних мјеста

1. Професор или наставник биологије са положеним стручним испитом, за наставни предмет биологија, 4 наставна часа, до 31.12.2018. године.....1 извршилац.

I Општи услови за пријем:
- Да су држављани РС и БиХ (Увјерење о држављанству),
- да су старији од 18 година (Извод из Матичне књиге рођених)
- да нису осуђивани правоснажном пресудом за кривична дјела учињена против достојанства личности, морала, службене дужности, трговине људима, злостављања дјетета, полног и другог насиља над дјететом или малољетним лицем, те злоупотребе опојних средстава.
Увјерење о неосуђиваности школа ће прибавити службеним путем, прије заснивања радног односа.
- да су радно способни, а то се доказује љекарским увјерењем које не може бити старије од шест мјесеци и које прилаже само изабрани кандидат након извршеног избора по конкурсу, а прије заснивања радног односа.

II Посебни услови и критерији за кандидате:
- да имају завршену високу стручну спрему одговарајућег наставног смјера или еквивалент.

III Потребна документа:

1. Доказ о стручној спреми - диплома или овјерена копија.
2. Увјерење о положеној педагошко-психолошкој и дидактичко-методичкој групи предмета, које је дужан да достави кандидат који у току студија није положио педагошко-психолошку и дидактичко-методичку групу предмета.
3. Додатак дипломи који садржи просјек оцјена током студирања, уколико у дипломи не постоје такви подаци.
4. Увјерење о положеном стручном испиту.
5. Увјерење да се кандидат ослобађа обавезе полагања стручног испита, или да је положио разлику дијела испита у складу са Правилником о полагању стручног испита у школи.
6. Увјерење издато од Завода за запошљавање о времену проведеном на евиденцији незапослених лица.
7. Увјерење о радном стажу издато од ранијег послодавца, уколико је расписан конкурс за пријем у радни однос лица са радним искуством.
8. Увјерење надлежног органа о статусу породице погинулог борца, односно увјерење о статусу борца, ако се ради о кандидату из категорије бораца.
9. Увјерење надлежног органа о статусу РВИ , ако се ради о кандидату из категорије РВИ.
Кандидати који испуњавају услове конкурса ће бити интервјуисани и тестирани дана 31.10.2018. године у 09:00 часова у просторијама матичне школе.
Кандидати се неће посебно позивати на интервју и тест , а уколико се не појаве на интервјуу и тесту сматраће се да су одустали од пријаве на конкурс.

Кандидати су дужни доставити овјерене копије свих докумената и те копије неће бити враћене кандидатима.
Пријаве слати на адресу школе Бјелајце бб, 70260 Мркоњић Град. Непотпуне и неблаговремене пријаве неће се разматрати. Оглас је отворен осам дана од дана објављивања у дневном листу "Глас Српске".

ЈУ ОШ "ВУК СТЕФАНОВИЋ КАРАЏИЋ"
78404 ТУРЈАК, ГРАДИШКА

расписује се

КОНКУРС
за пријем у радни однос

1. Професор разредне наставе - 1 извршилац, са радним искуством и положеним стручним испитом, на одређено вријеме, до 31.8.2019. године.
Поред општих услова прописаних Законом о раду, кандидати треба да испуњавају услове прописане Законом о основном васпитању и образовању.
Уз пријаву (потписану од стране кандидата који се пријављују на конкурс за пријем у радни однос) потребно је доставити и документацију на основу које се доказује испуњеност општих и посебних услова и документацију на основу које се врши бодовање по важећем Правилнику.
На конкурс доставити:
1. Пријаву за пријем у радни однос, уредно потписану од стране кандидата,
2. Увјерење о држављанству (да је држављанин РС и БиХ),
3. Извод из матичне књиге рођених или овјерена копија личне карте,
4. Овјерена фотокопија дипломе о завршеном првом циклусу студијског програма, у којој је наведено стручно звање у одређеној области или еквивалент, односно диплому стечену након завршених интегрисаних академских студија у одговарајућој области,
5. Увјерење о положеној педагошко-психолошкој и дидактичко-методичкој групи предмета, које је дужан да достави кандидат који у току студија није положио педагошко-психолошку и дидактичко-методичку групу предмета
6. Увјерење о положеном стручном испиту ако је расписан конкурс за пријем у радни однос лица са радним искуством и положеним стручним испитом,

7. Додатак дипломи који садржи податке о просјеку оцјена током студирања или увјерење високошколске установе о просјеку оцјена током студирања, ако у дипломи не постоје подаци о просјеку оцјена,
8. Увјерење издато од Завода за запошљавање о времену проведеном на евиденцији незапослених лица која траже запослење,
9. Увјерење о радном стажу издато од ранијег послодавца ако је расписан конкурс за пријем у радни однос лица са радним искуством,
10. Увјерење општинског/градског органа управе надлежног за борачко-инвалидску заштиту о утврђеном статусу члана породице погинулог борца Одбрамбено-отаџбинског рата РС, уколико се ради о кандидату из категорије породице погинулог борца,
11. Увјерење општинског/градског органа управе надлежног за борачко-инвалидску заштиту о утврђеном статусу борца Одбрамбено-отаџбинског рата РС, уколико се ради о кандидату из категорије борца,
12. Увјерење општинског/градског органа управе надлежног за борачко-инвалидску заштиту о утврђеном статусу ратног војног инвалида Одбрамбено-отаџбинског рата РС уколико се ради о кандидату из категорије ратног војног инвалида.
Кандидати су дужни доставити овјерене копије свих докумената и те копије неће бити враћене кандидатима.
Пријем у радни однос извршиће се у складу са чланом 115. Закона о основном васпитању и образовању,
Правилником о процедури пријема, критеријумима за пријем у радни однос и начину бодовања кандидата у основној школи , а у складу са Одлуком Уставног суда Републике Српске, број У-83/14 од 24.2.2016. године.
Интервју и тестирање кандидата који су доставили потпуне и благовремене пријаве, односно који испуњавају услове конкурса, обавиће се 30. октобра 2018. године са почетком у 10.00 часова у просторијама школе .
Пријем у радни однос извршиће се у складу са Правилником о процедури пријема, критеријумима за пријем у радни однос и начину бодовања кандидата у основној школи.
Кандидати се неће посебно позивати на интервју и тестирање, у случају непојављивања, сматраће се да су одустали од пријаве на конкурс.
Пријаве слати на адресу ЈУ ОШ "Вук С. Караџић" 78404 Турјак, Градишка, у року од 8 дана од дана објављивања конкурса са назнаком "за конкурс".
Љекарско увјерење којим кандидат доказује да је радно способан а које не може бити старије од шест мјесеци прилаже само изабрани кандидат након извршеног избора по конкурсу, а прије заснивања радног односа.
Увјерење о неосуђиваности прибавиће школа службеним путем за изабраног кандидата.
Школа ће писаним путем обавијестити све учеснике о исходу конкурса.

ЈУ ОМШ „БРАНКО СМИЉАНИЋ"
ГРАДИШКА 78400
М. СТОЈАНОВИЋА ББ

Наставник гитаре, флауте и клавира

Опис радног мјеста:

КОЗАРСКА ДУБИЦА - подручно одјељење
1. Наставник гитаре – 12 часова – 1 извршилац, приправник, на одређено радно вријеме, до 30.6.2019. године

ГРАДИШКА
1. Наставник флауте – 10 часова – 1 извршилац са радним искуством и положеним стручним испитом, на одређено радно вријеме, до 30.6.2019. године.
2. Наставник клавира и корепетиције – 24 часа – 1 извршилац са радним искуством и положеним стручним испитом, до 31.12.2018. године.

Општи и посебни услови за пријем у радни однос
Поред општих услова који су прописани Законом о раду, кандидати треба да испуњавају и услове прописане Законом о основном васпитању и образовању, Правилника о стручним профилима и звањима наставника, стручних сарадника и васпитача, као и Правилника о процедури и критеријумима пријема радника у радни однос у основној школи.

Општи услови које кандидати треба да испуњавају приликом пријављивања на јавни конкурс су:
а) да је држављанин РС и БиХ, а то доказује увјерењем о држављанству,
б) да је пунољетан, а то се доказује изводом из матичне књиге рођених или овјереном копијом личне карте,
в) да је радно способан, а то се доказује љекарским увјерењем које не може бити старије од шест мјесеци и које прилаже само изабрани кандидат након извршеног избора по конкурсу, а прије заснивања радног односа,
г) да није осуђиван правоснажном пресудом за кривична дјела учињена против достојанства личности, морала, службене дужности, трговине људима, злостављања дјетета, полног и другог насиља над дјететом или малољетним лицем, злоупотребе опојних средстава. (Увјерење о неосуђиваности, за изабраног кандидата школа ће прибавити службеним путем прије заснивања радног односа. Уколико је изабрани кандидат рођен на територији Федерације БиХ и иностранства, увјерење о неосуђиваности прибавиће кандидат, а прије заснивања радног односа).

Уз потписану пријаву на конкурс (са назначеном адресом пребивалишта и бројем телефона) и документацију којом се доказује испуњавање општих услова, кандидати су дужни доставити и документацију на основу које се доказује испуњавање посебних услова и на основу које се врши бодовање:

1) овјерену фотокопију дипломе о завршеном првом циклусу студијског програма, у којој је наведено стручно звање у одређеној области или еквивалент;
2) увјерење о положеној педагошко-психолошкој и дидактичкој-методичкој групи предмета, које је дужан да достави кандидат који у току студија није положио педагошко-психолошку и дидактичко-методичку групу предмета.
3) увјерење о положеном стручном испиту за лица са радним искуством које се траже у конкурсу (тачка 1. и 2.);
4) увјерење да се кандидат ослобађа обавезе полагања стручног испита или да је положио разлику дијела испита у складу са Правилником о полагању стручног испита у школи,
5) увјерење о радном стажу издато од ранијег послодавца, уколико је расписан конкурс за пријем радни однос лица са радним искуством;
6) увјерење издато од Завода за запошљавање о времену проведеном на евиденцији незапослених лица која траже запослење;
7) додатак дипломи који садржи податке о просјеку оцјена током студирања или увјерење високошколске установе о просјеку оцјена током студирања, уколико у дипломи не постоје подаци о просјеку оцјена;
8) увјерење општинског/градског органа управе надлежног за борачку-инвалидску заштиту о утврђеном статусу члана породице погинулог борца Одбрамбено-отаџбинског рата РС, уколико се ради о кандидату из категорије породице погинулог борца;
9) увјерење општинског/градског органа управе надлежног за борачко-инвалидску заштиту о утврђеном статусу ратног војног инвалида Одбрамбено-отаџбинког рата РС, уколико се ради о кандидату из категорије ратног војног инвалида;
10) увјерење општинског/градског органа управе надлежног за борачку-инвалидску заштиту о утврђеном статусу борца Одбрамбено-отаџбинског рата РС, уколико се ради о кандидату из категорије борца.

Комисија за пријем радника ће писаним путем обавијестити кандидате који су доставили потпуне и благовремене пријаве о датуму и мјесту спровођења тестирања и интервјуа.
Кандидати су дужни доставити оригинале или овјерене копије свих докумената и исти се не враћају.
Пријаве са потребном документацијом могу се доставити лично или поштом на адресу школе са назнаком – Пријава на конкурс - на адресу:

ЈУ ОМШ "БРАНКО СМИЉАНИЋ"
ГРАДИШКА 78400
М. СТОЈАНОВИЋА ББ

Конкурс остаје отворен 8 (осам) дана од дана објављивања у дневном листу "Глас Српске", а неблаговремене и непотпуне пријаве се неће се узимати у разматрање.

ЈУ ОШ "ДОСИТЕЈ ОБРАДОВИЋ" БАЊАЛУКА
УЛИЦА МИРКА КОВАЧЕВИЋА 27,
78000 БАЊАЛУКА

расписује:

ЈАВНИ КОНКУРС
за попуну упражњеног радног мјеста

1. Проф/наст. хемије – 1 извршилац - приправник – непуна норма – 8 часова редовне наставе на одређено вријеме до краја школске 2018/2019. године

За радна мјеста под редним бројем 1. тражи се приправник

Поред општих услова предвиђених Законом о раду кандидат треба да испуњава и посебне услове предвиђене чланом 104., 105. и 106. Закона о основном васпитању и образовању и услове предвиђене Правилником о стручним профилима и звањима наставника, стручних сарадника и васпитача.

Општи услови које кандидати треба да испуњава приликом пријављивања на јавни конкурс су:

1. да је држављанин РС и БиХ, а то се доказује увјерењем о држављанству;
2. да је пунољетан, а то се доказује изводом из матичне књиге рођених или овјереном копијом личне карте;
3. да је радно способан, а то се доказује увјерењем које не може бити старије од шест мјесеци и које прилаже само изабрани кандидат након извршеног избора по конкурсу, а прије заснивања радног односа;
4. да није осуђиван правоснажном пресудом за кривична дјела учињена против достојанства личности, морала, службене дужности, трговине људима, злостављања дјетета полног и другог насиља над дјететом или малољетним лицем. Увјерење о неосуђиваности изабраног кандидата школа ће прибавити службеним путем, а прије заснивања радног односа.

Уз пријаву потписану од стране кандидата који се пријављују на јавни конкурс, поред документације којом се

доказује испуњеност општих услова за заснивање радног односа, потребно је доставити и сљедећу документацију на основу које се доказује испуњеност посебних услова и документацију на основу које се врши бодовање по критеријумима из члана 115. Закона о основном васпитању и образовању и члана 6. Правилника о процедури пријема, критеријумима за пријем у радни однос и начину бодовања кандидата у основној школи :

1. Овјерена фотокопија дипломе о завршеном првом циклусу студијског програма, у којој је наведено стручно звање у одређеној области или еквивалент, односно диплому стечену након завршених интегрисаних академских студија у одговарајућој области;
2. Увјерење о положеној педагошко-психолошкој и дидактичко-методичкој групи предмета, које је дужан да достави кандидат који у току студија није положио педагошко-психолошку и дидактичко-методичку групу предмета;
3. Додатак дипломи, који садржи податке о просјеку оцјена током студирања или увјерење високошколске установе о просјеку оцјена током студирања, уколико у дипломи не постоје подаци о просјеку оцјена, ако кандидат не може из оправданих разлога прибавити ове документе, просјечна оцјена се може доказивати и овјереном фотокопијом индекса
4. Увјерење издато од Завода за запошљавање за о времену проведеном на евиденцији незапослених лица за незапослена лица која траже запослење;
5. Увјерење општинског/градског органа управе надлежног за борачко-инвалидску заштиту о утврђеном статусу члана породице погинулог борца Одбрамбено-отаџбинског рата РС, ако се ради о кандидату из категорије породице погинулих бораца;
6. Увјерење општинског/градског органа управе надлежног за борачко инвалидску заштиту о утврђеном статусу ратног-војног инвалида Одбрамбено-отаџбинског рата РС, ако се ради о кандидату из категорије ратног војног инвалида;
7. Увјерење општинског/градског органа управе надлежног за борачко-инвалидску заштиту о утврђеном статусу борца Одбрамбено-отаџбинског рата РС, ако се ради о кандидату из категорије борца.
Право учешћа на конкурсу имају и лица која су по прописима важећим до ступања на снагу Закона о основном васпитању и образовању испуњавали услове у погледу степена и врсте стручне спреме.

Кандидати су дужни доставити овјерене копије свих докумената и те копије неће бити враћене кандидатима.
Неблаговремене и непотпуне пријаве кандидата на јавни конкурс, комисија неће разматрати.
Комисија ће писаним путем обавијестити кандидате који су доставили потпуне и благовремене пријаве о датуму и мјесту спровођење тестирања.
Конкурс остаје отворен осам (8) дана од дана јавног објављивања.
Пријаве слати на адресу: Јавна установа Основна школа "Доситеј Обрадовић" Бањалука; Улица Мирка Ковачевића 27, 78000 Бањалука са назнаком "за конкурс".

ЈЕЛШИНГРАД ЛИВАР
ЛИВНИЦА ЧЕЛИКА а.д.
Бањалука
Браће Подгорника бр. 8

КОНКУРС
за пријем радника у радни однос

Референт за заштиту и здравље на раду----------1 извршилац

УСЛОВИ:
- Инжењер машинства - смјер заштита на раду,
- Са радним искуством и без радног искуства,
- Познавање рада на рачунару

Конкурс остаје отворен осам (8) дана од дана објављивања у дневном листу "Глас Српске", те на интернет страници Друштва www.livnicajelsingrad.com.
Пријаве на оглас предати лично на капију предузећа, послати поштом на адресу: Јелшинград Ливар Ливница челика а.д. Бањалука, ул. Браће Подгорника бр. 8., или на e-mail mirjana.lazic@jel.livar.si

ЈУ ОШ "ДАНИЛО БОРКОВИЋ"
Г Р А Д И Ш К А

расписује се

КОНКУРС
за пријем радника у радни однос

1. Професор/наставник разредне наставе или педагог - 4 извршиоца - за рад у продуженом боравку, на одређено радно вријеме, до краја наставног процеса, односно до 30.6.2019. године, лице са положеним стручним испитом
2. професор/наставник разредне наставе - 1 извршилац за рад на одређено вријеме до повратка наставнице са породиљског боловања, лице са положеним стручним испитом.
Уз потписану пријаву са кратком биографијом (адресом и контакт телефоном), на којој треба написати и и-мејл адресу кандидата, како би комисија доставила Обавјештење за кандидате који су доставили потпуне и благовремене пријаве о датуму и мјесту спровођења тестирања и интервјуа (члан 8. Правилника о процедури пријема, критеријумима за пријем у радни однос и начин бодовања кандидата у основној школи) доставити документа којима се доказује да кандидат испуњава опште и посебне услове за пријем у радни однос (оригинал или овјерену фотокопију):

ОПШТИ УСЛОВИ :
1. Увјерење о држављанству (да је држављанин РС, БиХ);
2. Извод из матичне књиге рођених или овјерена копија личне карте (да је пуњољетан);
3. Љекарско увјерење да је радно способан (прилаже само изабрани кандидат прије заснивања радног односа, увјерење не може бити старије од шест мјесеци);
4. Увјерење о неосуђиваности правоснажном пресудом за кривична дјела учињена против достојанства личности, морала, службене дужности, трговине људима, злостављања дјетета, полног и другог насиља над дјететом или малољетним лицем, (школа ће за изабраног кандидата тражити службеним путем, прије заснивања радног односа);

Поред документације којом се доказује испуњеност општих услова за заснивање радног односа, прописаних Законом о раду, потребно је доставити и сљедећу документацију на основу које се доказује испуњеност посебних услова и документацију на основу које се врши бодовање по критеријима из члана 115. Закона о основном васпитању и образовању и важећег Правилника о процедури пријема, критеријумима за пријем у радни однос и начину бодовања кандидата у основној школи.

Посебни услови:
1. Диплома о завршеном првом циклусу студијског програма, у којој је наведено стечено звање у одређеној области или еквивалент;
2. Додатак дипломи, који садржи податке о просјеку оцјена током студирања или увјерење високошколске установе о просјеку оцјена током студирања, уколико у дипломи не постоје подаци о просјеку оцјена;
3. Увјерење о положеној педагошко-психолошкој и дидактичко-методичкој групи предмета, које је дужан да достави кандидат који у току студија није положио и педагошко-психолошку и дидактичко-методичку групу предмета;
4. Увјерење да се кандидат ослобађа обавезе полагања стручног испита или је положио разлику дијела испита у складу са Правилником о полагању стручног испита у школи;
5. Увјерење издато од Завода за запошљавање о времену проведеном на евиденцији незапослених лица која се налазе на тој евиденцији;
6. Увјерење о радном стажу издато од послодавца код кога је стекао радни стаж;
7. Увјерење општинског/градског органа управе надлежног за борачко-инвалидску заштиту о утврђеном статусу члана породице погинулог борца Одбрамбено-отаџбинског рата РС, ако се ради о кандидату из категорије породице погинулог борца;
8. Увјерење општинског/градског органа управе надлежног за борачко-инвалидску заштиту о утврђеном статусу борца Одбрамбено-отаџбинског рата РС, ако се ради о кандидату из категорије борца;
9. Увјерење општинског/градског органа управе надлежног за борачко-инвалидску заштиту о утврђеном статусу ратног војног инвалида Одбрамбено-отаџбинског рата РС, ако се ради о кандидату из категорије ратног војног инвалида;
10. Увјерење о положеном стручном испиту.
Право учешћа на конкурсу на основу члана 104. Став 6) Закона о основном васпитању и образовању имају и лица која су стекла радни стаж ван школе у трајању од најмање годину дана у струци уколико испуњавају остале услове прописане Законом о основном васпитању и образовању .

Право учешћа на конкурсу имају и лица која су по прописима важећим до ступања на снагу Закона о основном васпитању и образовању испуњавала услове у погледу степена и врсте стручне спреме.

Позивају се кандидати да на Пријави тачно наведу која документа достављају уз пријаву.
Пријаве на конкурс са доказима о испуњавању услова слати на адресу школе. (ЈУ Основна школа "Данило Борковић ", улица Мајора Милана Тепића бр. 19; 78 400 Градишка, са назнаком "ЗА КОНКУРС")

Непотпуне и неблаговремене пријаве, као ни документа која нису овјерена комисија неће узети у разматрање.

Комисија писаним путем обавјештава кандидате који су доставили потпуне и благовремене пријаве о датуму и мјесту спровођења тестирања и интервјуа.

Конкурс остаје отворен 8 дана од дана објављивања у дневном листу "Глас Српске".
Кандидати су дужни доставити овјерене копије свих докумената и те копије неће бити враћене кандидатима.

ЈУ ОШ "ДЕСАНКА МАКСИМОВИЋ" ГОРЊИ РИБНИК
РАДЕ ЈОВАНИЋА 38, 79 288 РИБНИК

расписује

КОНКУРС
за наставни кадар у школској 2018/2019. години

1. Професор разредне наставе ..... један извршилац на одређено радно вријеме, (до 2.11.2018. године), до повратка радника са породиљског одсуства - приправник
Кандидат треба да испуњава услове предвиђене чланом 104. Закона о основном образовању и васпитању и Законом о раду што доказује прилагањем сљедеће документације:
- Увјерење о држављанству,
- Извод из МКР или копија личне карте,
- Доказ о посједовању одговарајућег нивоа и врсте образовања (одговарајућа висока или виша школска спрема) у складу са Правилником о стручним профилима и звањима у основној школи,
- Љекарско увјерење о психичкој и физичкој способности за рад са ученицима (љекарско увјерење се доставља након пријема по конкурсу),
- Увјерење да нису правоснажном пресудом осуђивани за кривична дјела учињена против достојанства личности, морала, службене дужности, полног интегритета, злостављања дјетета и другог насиља над дјететом или малољетним лицем. (ово увјерење послодавац добија на службени захтјев од Центра јавне безбједности након пријема кандидата по конкурсу, а према мјесту рођења).

Поред наведене документације ако кандидат испуњава услове у погледу нивоа и врсте образовања према Правилнику о стручним профилима и звањима у основној школи потребно је приложити:
- Додатак дипломи који садржи податке о просјеку оцјена током студирања или увјерење високошколске установе о просјеку оцјена током студирања,
- Увјерење Бироа за запошљавање о времену проведеном на евиденцији незапослених лица,
- Извод из матичне књиге умрлих, за умрлог родитеља (за кандидате који нису старији од 26 година живота).

Конкурс остаје отворен осам дана од дана објављивања у "Гласу Српске".
Кандидати су дужни доставити овјерене копије свих докумената и те копије неће бити враћене кандидатима.
Неблаговремене и непотпуне пријаве нећемо узимати у разматрање.
Тестирање ће се обавити 29.10.2018. године са почетком у 9 часова, а интервју након тестирања.

ЈУ ТЕХНИЧКА ШКОЛА
ЂУРЂ ДАНИЧИЋА 2А, БАЊАЛУКА

расписује

ЈАВНИ КОНКУРС
за попуну упражњених радних мјеста

1. професор српског језика – 1 извршилац, пуна норма, до краја првог полугодишта, тј. до 31.12.2018. године, са радним искуством и положеним стручним испитом,
2. професор физике – 1 извршилац, 18 часова, на неодређено вријеме, приправник
3. дипломирани инжењер саобраћаја, смјер друмски саобраћај – 1 извршилац, пуна норма, до краја првог полугодишта, тј. до 31.12.2018. године, са радним искуством и положеним стручним испитом
4. дипломирани инжењер саобраћаја, смјер друмски саобраћај – 1 извршилац, пуна норма, до краја школске 2018/19 године, тј. до 31.08.2019. године, приправник
5. дипломирани инжењер машинства - 1 извршилац, пуна норма, до краја школске 2018/19 године, тј. до 31.8.2019. године, са радним искуством и положеним стручним испитом
6. професор њемачког језика – 1 извршилац, 2 часа, до краја школске 2018/19. године, тј. до 31.8.2019. године, са радним искуством и положеним стручним испитом
7. дипломирани инжењер електротехнике – 1 извршилац, 18 часова, до повратка радника са боловања, приправник

1. Услови за учешће на конкурсу:
Кандидати треба да испуњавају опште и посебне услове утврђене Законом о раду РС, Законом о средњем образовању и васпитању и Правилником о врсти стручне спреме наставника и стручних сарадника у средњим техничким и средњим стручним школама.

Уз пријаву (потписану од стране кандидата) кандидати су дужни доставити овјерене копије свих докумената (не старије од 6 мјесеци):
- увјерење о држављанству
- извод из матичне књиге рођених
- овјерену фотокопију дипломе о завршеном првом циклусу студијског програма, у којој је наведено стручно звање у одређеној области или еквивалент
- додатак дипломи, који садржи податке о просјеку оцјена током студирања или увјерење високошколске установе о просјеку оцјена током студирања, ако у дипломи не постоје подаци о просјеку оцјена
- увјерење издато од Завода за запошљавање о времену проведеном на евиденцији незапослених лица за незапослена лица која се налазе на тој евиденцији
- увјерење о радном стажу издато од ранијег послодавца, увјерење треба да садржи сљедеће податке (врста посла, степен стручне спреме, дужина оствареног радног стажа по врстама посла)
- увјерење о положеном стручном испиту
- увјерење општинског/градског органа управе надлежног за борачко-инвалидску заштиту о утврђеном статусу члана породице погинулог борца Одбрамбено-отаџбинског рата РС, уколико се ради о кандидату из категорије породице погинулог борца, ратног војног инвалида, борца.

Напомена:
У складу са чл. 104. став 7. и 8. Закона о средњем образовању и васпитању, на упражњено радно мјесто, гдје је расписан конкурс са положеним стручним испитом, може се ангажовати лице које је стекло радни стаж ван школе у трајању од најмање годину дана у струци, уколико испуњава друге услове прописане законом.

Кандидат који буде изабран дужан је прије заснивања радног односа доставити љекарско увјерење надлежне здравствене установе о општој способности за рад и о психичкој и физичкој способности за рад са ученицима (не старије од 6 мјесеци), док ће школа за кандидата који буде изабран, прибавити увјерење о неосуђиваности.
Достављена документација и други докази ће се бодовати од стране комисије, на начин и у складу са одредбама Правилника о процедури и критеријумима пријема радника у радни однос у средњој школи.
Пријаве се могу доставити лично или поштом препоручено на сљедећу адресу: ЈУ ТЕХНИЧКА ШКОЛА, ул. Ђурђ Даничића 2А, Бањалука , са назнаком "Јавни конкурс за попуну упражњених радних мјеста".
Рок за подношење пријаве је 8 дана од дана објављивања конкурса посредством Завода за запошљавање Републике Српске.
Неблаговремене и непотпуне пријаве кандидата, неће се узети у разматрање.
Кандидати који испуњавају услове утврђене овим конкурсом, дужни су да приступе на интервју, који ће са кандидатима обавити Комисија за избор.
Интервју и тестирање са кандидатима, одржаће се дана 29.10.2018. године, са почетком у 11 часова, у просторијама школе.
Кандидати се неће посебно позивати на интервју, а ако се не појаве, сматраће се да су одустали од пријаве на конкурс.
Достављена документација школи по овом конкурсу неће се враћати кандидатима.

ЈУ ОШ "ЈОВАН ДУЧИЋ"
НЕНАДА КОСТИЋА БР. 7, 78214 ЗАЛУЖАНИ

расписује

КОНКУРС
за попуну сљедећих упражњених радних мјеста

1. професор биологије - 1 извршилац са искуством и положеним стручним испитом на неодређено вријеме - 18 часова редовне наставе;

Поред општих услова који су прописани Законом о раду, кандидати треба да испуњавају и услове прописане чланом 104. Закона о основном образовању и васпитању и Правилником о врсти стручних профилима и звањима наставника, стручних сарадника и васпитача.
Општи услови које кандидати треба да испуњавају приликом пријављивања на конкурс су:
- да је држављанин РС или Босне и Херцеговине што доказује увјерењем о држављанству;
- да је пуњољетан што доказује изводом из матичне књиге рођених или овјереном копијом личне карте;
- да је радно способан што доказује љекарским увјерењем о психофизичкој способности, које не може бити старије од 6 мјесеци, и које прилаже само изабрани кандидат након извршеног избора по конкурсу, а прије заснивања радног односа;
- да није осуђиван правоснажном пресудом за кривична дјела учињена против достојанства личности, морала, службене дужности, трговине људима, злостављања дјетета, полног и другог насиља над дјететом и малољетним лицем. Увјерење о неосуђиваности избраног кандидата школа ће прибавити службеним путем, а прије заснивања радног односа.
Права учешћа на конкурс имају и кандидати који су стекли радни стаж ван школе у трајању од најмање годину дана у струци, уколико испуњавају остале услове прописане Законом (чл. 104. став (6) Закона о основном васпитању и образовању).
Право учешћа на конкурс имају и кандидати који су, по прописима важећим до ступања на снагу Закона о основном васпитању и образовању, испуњавали услове у погледу степена и врсте стручне спреме.

Уз пријаву потписану од стране кандидата који се пријављује на јавни конкурс, поред документације којом се доказује испуњеност општих услова за заснивање радног односа, потребно је доставити и сљедећу документацију на основу које се доказује испуњеност посебних услова и документацију на основу које се врши бодовање по критеријумима из члана 115. Закона о основном васпитању и образовању и члана 6. Правилника о процедури пријема, критеријумима за пријем у радни однос и начину бодовања кандидата у основној школи:
1. Овјерену фотокопију дипломе о завршеном првом циклусу студијског програма у којој је наведено стручно звање у одређеној области или еквивалент, односно дипломе стечене након завршених интегрисаних академских студија у одговарајућој области;
2. Увјерење о положеној педагошко-психолошкој и дидактичко-методичкој групи предмета, које је дужан да достави кандидат који у току студија није положио педагошко-психолошку и дидактичко-методичку групу предмета;
3. Увјерење о положеном стручном испиту;
4. Увјерење да се кандидат ослобађа обавезе полагања стручног испита или да је положио разлику дијела испита у складу са Правилником о полагању стручног испита у школи;
5. Додатак дипломи који садржи податке о просјеку оцјена током студирања или увјерење издато од стране високошколске установе о просјеку оцјена које је кандидат остварио током студирања уколико у дипломи не постоје подаци о просјеку оцјена;
6. Увјерење од Завода за запошљавање о времену проведеном на евиденцији незапослених лица која траже запослење;
7. Увјерење о радном стажу издато од стране ранијег Послодавца ако је расписан конкурс за пријем у радни однос лица са радним искуством;
8. Увјерење општинског/градског органа управе надлежног за борачко-инвалидску заштиту о утврђеном статусу члана породице погинулог борца Одбрамбено-отаџбинског рата РС ако се ради о кандидату из категорије породице погинулог борца;
9. Увјерење општинског/градског органа управе надлежног за борачко-инвалидску заштиту утврђеном статусу ратног војног инвалида Одбрамбено-отаџбинског рата РС ако се ради о кандидату из категорије ратног војног инвалида;
10. Увјерење општинског/градског органа управе надлежног за борачко-инвалидску заштиту о утврђеном статусу борца Одбрамбено-отаџбинског рата РС ако се ради о кандидату из категорије борца.

Кандидат који буде примљен на упражњено радно мјесто, прије радног односа, обавезан је доставити љекарско увјерење о психофизичкој, физичкој и здравственој способности не старије од шест мјесеци;
Увјерење о неосуђиваности прибавиће школа службеним путем за изабраног кандидата, а прије заснивања радног односа.

Тестирање и интервју са кандидатима који испуњавају услове конкурса, а који су доставили благовремене и потпуне пријаве, обавиће се у просторијама школе дана 29.10.2018. године у 11:00 часова. Уколико кандидати не дођу на тестирање и интервју, сматраће се да су одустали од конкурса.

Конкурс остаје отворен осам (8) дана од дана јавног објављивања. Неблаговремене и непотпуне пријаве неће се разматрати.
Кандидати су дужни доставити овјерене копије свих докумената и те копије неће бити враћене кандидатима.
Пријаве са потребном документацијом слати на адресу школе: Јавна установа Основна школа "Јован Дучић" Залужани, Ненада Костића бр. 7, 78214 Залужани, са назнаком "За конкурс".

ЈАВНА УСТАНОВА ГИМНАЗИЈА ПРЊАВОР
РАДЕ ВРАЊЕШЕВИЋ БР. 1, 78430 ПРЊАВОР

расписује

ЈАВНИ КОНКУРС
за попуну упражњених радних мјеста

1. професор православне вјеронауке - 3 часа на одређено вријеме до 31.8.2019. године са радним искуством и положеним стручним испитом за рад у настави....1 извршилац
2. професор исламске вјеронауке – 1 час на одређено вријеме до 31.8.2019. године са радним искуством и положеним стручним испитом за рад у настави..... 1 извршилац
Услов: завршен теолошки факултет

Општи и посебни услови за пријем у радни однос

За наведена радна мјеста, поред општих услова предвиђених Законом о раду кандидати треба да испуњавају услове прописане чланом 104. став 1. тачке 1, 2. и 3. Закона о средњем образовању и васпитању и Правилником о врсти стручне спреме наставника и стручних сарадника у гимназији.
Пријем радника врши се у складу са Правилником о критеријумима и процедури пријема радника у радни однос у средњој школи.
Право учешћа на конкурсу имају и лица која су стекла радни стаж ван школе у трајању од најмање годину дана у струци као и лица која су, по прописима важећим до ступања на снагу Закона о средњем образовању и васпитању испуњавали услове у погледу профила и звања наставника.
Потребна документа:
Уз потписану пријаву на конкурс кандидати су дужни доставити доказе о испуњавању општих и посебних услова и то:

1. увјерење о држављанству РС или БиХ
2. извод из матичне књиге рођених или овјерену копију личне карте,
3. овјерену фотокопију дипломе о завршеном првом циклусу студијског програма у четворогодишњем трајању, са најмање остварених 240 ECTS бодова, у којој је наведено стручно звање у одређеној области или еквивалент,
4. увјерење о положеном стручном испиту за рад у настави или увјерење о радном стажу у струци ван школе у трајању од најмање годину дана
5. додатак дипломи, који садржи податке о просјеку оцјена током студирања или увјерење високошколске установе о просјеку оцјена током студирања, уколико у дипломи не постоје подаци о просјеку оцјена,
6. увјерење издато од Завода за запошљавање о времену проведеном на евиденцији незапослених лица,
7. увјерење о радном стажу издато од ранијег послодавца које треба да садржи податке из којих се јасно види врста посла, степен стручне спреме и дужина оствареног радног стажа по врстама посла
8. увјерење општинског / градског органа управе надлежног за борачко-инвалидску заштиту о утврђеном статусу члана породице погинулог борца Одбрамбено-отаџбинског рата РС, уколико се ради о кандидату из категорије породице погинулог борца,
9. увјерење општинског / градског органа управе надлежног за борачко-инвалидску заштиту о утврђеном статусу ратног војног инвалида Одбрамбено-отаџбинског рата РС, уколико се ради о кандидату из категорије ратног војног инвалида,
10. увјерење општинског / градског органа управе надлежног за борачко-инвалидску заштиту о утврђеном статусу борца Одбрамбено-отаџбинског рата РС, уколико се ради о кандидату из категорије борца,
Љекарско увјерење о радној способности које је издала надлежна здравствена установа, које не може бити старије од шест мјесеци доставиће кандидат који буде изабран, а прије заснивања радног односа.
Увјерење о неосуђиваности школа ће затражити службеним путем, за кандидата који буде изабран на конкурсу, а прије заснивања радног односа.
Са кандидатима који су доставили потпуне и благовремене пријаве, односно који испуњавају услове конкурса обавиће се тестирање и интервју дана 29.10.2018. године у просторијама ЈУ Гимназија Прњавор, са почетком у 11 часова.
Кандидати се неће посебно позивати на тестирање и интервју, а ако се не појаве на тестирању или интервјуу, сматраће се да су одустали од пријаве на конкурс.
Кандидати су дужни доставити овјерене копије свих докумената и те копије неће бити враћене кандидатима.
Неблаговремене и непотпуне пријаве кандидата неће се разматрати.
Конкурс остаје отворен 8 дана од дана објављивања у дневном листу "Глас Српске".
Пријаве се могу доставити лично или препорученом поштом на адресу Јавна установа Гимназија Прњавор, ул. Раде Врањешевић бр. 1, 78430 Прњавор са назнаком "Пријава на конкурс".

ЈУ ГРАЂЕВИНСКА ШКОЛА
МЛАДЕНА СТОЈАНОВИЋА 7, БАЊАЛУКА

расписује

КОНКУРС
за попуну упражњених радних мјеста

1. Наставник екологије и заштите животне средине - 1 извршилац на одређено вријеме до повратка радника са боловања, непуна норма (12 часова) - радник са радним искуством,
2. Наставник православне вјеронауке (дипл. теолог) - 1 извршилац на одређено вријеме до 31.8.2019. године, непуна норма (5 часова) - радник са радним искуством и
3. Наставник стручно-теоријске наставе (дипломирани геодетски инжењер) - 1 извршилац на одређено вријеме до повратка радника са боловања, пуна норма - приправник.
Општи и посебни услови за пријем у радни однос:
Кандидат поред општих услова потребних за заснивање радног односа прописаних законом којим се уређују радни односи, треба да испуњава и посебне услове прописане чланом 104. став 1. Закона о средњем образовању и васпитању и Правилником о врсти стручне спреме наставника и стручних сарадника у средњим техничким и средњим стручним школама.
Пријем у радни однос извршиће се у складу са Правилником о критеријумима и процедури пријема радника у радни однос у средњој школи.
Уз пријаву на конкурс, у којој се обавезно мора навести контакт телефон и која мора бити потписана од стране кандидата који се пријављује на конкурс, кандидати су дужни приложити сљедећу документацију (овјерене копије):
- Диплома о одговарајућој стручној спреми-завршен први циклусу студијског програма у четворогодишњем трајању, са најмање остварених 240 ECTS бодова или еквивалент и стручно звање у одређеној области;
- Додатак дипломи, који садржи податке о просјеку оцјена током студирања или увјерење високошколске установе о просјеку оцјена током студирања, уколико у дипломи не постоје подаци о просјеку оцјена, односно ако кандидат не може из оправданих разлога прибавити додатак дипломи или увјерење, просјек оцјена се може доказати овјереном фотокопијом индекса;
- Извод из матичне књиге рођених или овјерену копију личне карте;
- Увјерење о држављанству РС или БоиХ;
- Увјерење издато од Завода за запошљавање о времену проведеном на евиденцији незапослених лица;
- Увјерење о положеном стручном испиту за рад у настави (за радно мјесто под редним бројем 1. и 2.);
- Увјерење о радном стажу издато од ранијег послодавца. Увјерење треба да садржи: врсту посла, степен стручне спреме и дужину оствареног радног стажа по врстама посла. Уколико је кандидат са непуним радним временом, то радно вријеме потребно је прерачунати у пуно радно вријеме (за радно мјесто под редним бројем 1. и 2.);
- Увјерење општинског/градског органа управе надлежног за борачко-инвалидску заштиту о утврђеном статусу члана породице погинулог борца Одбрамбено-отаџбинског рата РС, ако се ради о кандидату из категорије породице погинулог борца;
- Увјерење општинског/градског органа управе надлежног за борачко-инвалидску заштиту о утврђеном статусу борца Одбрамбено-отаџбинског рата РС, ако се ради о кандидату из категорије борца;
- Увјерење општинског/градског органа управе надлежног за борачко-инвалидску заштиту о утврђеном статусу ратног војног инвалида Одбрамбено-отаџбинског рата РС, ако се ради о кандидату из категорије ратног војног инвалида;
У ранији однос се примају лица са радним искуством и положеним стручним
испитом за рад у настави за радна мјеста под редним бројем 1. и 2. и приправник за радно мјесто под бројем 3.
Изузетно, право учешћа на конкурсу имају и лица из члана 104. став 7. Закона о средњем образовању и васпитању, као и лица која су по прописима важећим до ступања на снагу наведеног закона испуњавали услове у погледу профила и звања наставника.
Кандидат који буде изабран дужан је прије заснивања радног односа доставити љекарско увјерење надлежне здравствене установе о општој способности за рад и о психичкој и физичкој способности за рад са ученицима којеније старије од 6 мјесеци.
Увјерење о неосуђиваности школа ће затражити за кандидата који буде изабран, а прије заснивања радног односа.
Тестирање и интервју са кандидатима који су доставили потпуне и благовремене пријаве, односно који испуњавају услове конкурса, Комисија за пријем радника ће обавити у просторијама Грађевинске школе у Бањалуци, дана 29.10.2018. године у 9 часова.
Кандидати се неће посебно позивати на тестирање и интервју, а њихов недолазак сматраће се одустанком од пријаве на конкурс.
Пријаве са потребном документацијом слати на адресу ЈУ Грађевинска школа Бањалука, Младена Стојановића 7, Бањалука, са назнаком "Пријава на конкурс" .
Кандидати су дужни доставити овјерене копије свих докумената и те копије неће бити враћене кандидатима.
Конкурс остаје отворен 8 дана од дана објављивања у дневном листу "Глас Српске".
Неблаговремене и непотпуне пријаве неће се разматрати.

ПЛАМЕН АД
ЈАРОСЛАВА ПЛЕТИЦИЈА БР. 17
БАЊАЛУКА
ТЕЛ. 051/ 301-033

ОГЛАС
за пријем у радни однос

Предузећу "ПЛАМЕН" АД у Бањалуци потребан радник на радном мјесту

1. ДИМЊАЧАР - 1 извршилац

Општи и посебни услови за пријем у радни однос:

1. Положен возачки испит "Б" категорије
2. Пожељно искуство (али није услов) за наведено радно мјесто
3. Рад на неодређено вријеме

Оглас остаје отворен 60 дана од дана објављивања
Пријаве слати на e-mail: plamenbl@gmail.com
или на адресу: "ПЛАМЕН" АД Јарослава Плетитија бр. 17 Бањалука

"H&G" ДОО
Пројектовање и извођење електро и грађевинских радова
АЛЕКСЕ ДУНДИЋА 8, Бањалука
Телефон: 065/514-911

Расписује оглас за рад на одређено вријеме:

1. ЕЛЕКТРОИНСТАЛАТЕР.....5 извршилаца
- Обавезно радно искуство у струци 3 године

2. ПОМОЋНИ РАДНИК НА ГРАЂЕВИНИ.....5 извршилаца
- Обавезно радно искуство на грађевини 3 (три) године

Мјесто рада: Бањалука
Заинтересовани кандидати могу се јавити на горе наведене контакте.
Оглас је отворен 30 дана од дана објављивања.

ЗУ СПЕЦИЈАЛИСТИЧКА РАДИОЛОШКА АМБУЛАНТА
"ДЕЛТА ДИЈАГНОСТИКА"
ЈОВАНА ДУЧИЋА 23 А

расписује конкурс за радно мјесто:

МЕДИЦИНСКИ ПРЕДСТАВНИК (1 извршилац)

За рад на подручју БИХ

Опис послова:
- Стручни, медицинско-информативни рад са љекарима
- Извјештавање о реализованим посјетама и свим другим активностима из описа посла,
- Израда и презентација извјештаја о продаји,
- Дефинисање приједлога за унапређење пословних стратегија на територији на којој је сарадник ангажован,
- Константно стручно усавршавање: присуство на конгресима, симпозијумима, семинарима, секцијама љекарских друштава, комора и удружења љекара, те праћење стручне литературе.

Општи услови:
- ВСС – доктор медицине, стоматологије, фармацеут
- Активно познавање енглеског језика
- Познавање рада на рачунару
- Способности организације посла
- Флексибилност у раду и способност рада под притиском
- Комуникацијске вјештине
- Спремност за рад на терену, возачка дозвола Б категорије

Биографију са фотографијом послати најкасније до 26.10.2018. године на
маил: info@deltadijagnostika.com

Додатно ћемо цијенити уколико доставите доказе о радном искуству, знању страног језика и мотивацино писмо.

ОПШТИНА ШИПОВО
ЈУ ОШ "РАДЕ МАРИЈАНАЦ" СТРОЈИЦЕ
70273 СТРОЈИЦЕ
расписује

К О Н К У Р С
за пријем у радни однос

1. Професор/наставник физике, 6 (седам) часова седмично, на одређено радно вријеме, до 31.8.2019. године - са радним искуством и положеним стручним испитом.
2. Професор/наставник биологије, 8 (осам) часова седмично, на одређено радно вријеме, до 31.8.2019. године - са радним искуством и положеним стручним испитом.
Општи и посебни услови за пријем у радни однос
Поред општих услова прописаних Законом о раду, кандидати треба да испуњавају и посебне услове прописане чланом 104. Закона о основном васпитању и образовању и Правилником о стручним профилима и звањима наставника, стручних сарадника и васпитача.
Пријем кандидата ће се вршити у складу са Правилником о процедури пријема, критеријумима за пријем у радни однос и начин бодовања кандидата у основној школи.
Право учешћа на конкурсу имају и лица која су стекла радни стаж ван школе у трајању од најмање годину дана у струци, уколико испуњавају остале услове прописане Законом. Право учешћа имају и лица која су, по прописима важећим до ступања на снагу Закона о основном васпитању и образовању, испуњавали услове у погледу степена и врсте стручне спреме.
Општи и посебни услови које кандидати треба да испуњавају:
1. Да је држављанин РС или БиХ, што се доказује увјерењем о држављанству;
2. Да је пунољетан, што се доказује изводом из матичне књиге рођених или овјереном фотокопијом личне карте;
3. Да је радно способан за рад са ученицима, што се доказује љекарским увјерењем које не може бити старије од шест мјесеци и прилаже кандидат који буде изабран на конкурсу, а прије заснивања радног односа;
4. Да није осуђиван правоснажном пресудом за кривична дјела учињена против достојанства личности, морала, службене дужности, трговине људима, злостављања дјетета, полног и другог насиља над дјететом или малољетним лицем, што се доказује увјерењем о неосуђиваности које школа прибавља службеним путем за изабраног кандидата а прије заснивања радног односа;
5. Да имају одговарајући ниво образовања - завршен први циклус студијског програма и стручно звање у одређеној области или еквивалент, што се доказује дипломом о стеченом стручном звању;
Уз пријаву (потписану од стране кандидата) на конкурс са кратком биографијом и контакт телефоном, кандидат треба да достави сљедећу документацију на основу које се доказује испуњености општих и посебних услова и на основу које се врши бодовање по критеријумима:
1. Овјерену фотокопију дипломе о завршеном првом циклусу студијског програма у одређеној области и остварених најмање 180 ЕЦТС бодова у трајању од најмање три године или еквивалент;
2. Додатак дипломи, који садржи податке о просјеку оцјена током студирања или увјерење високошколске установе о просјеку оцјена током студирања;
3. Увјерење о држављанству;
4. Извод из матичне књиге рођених или овјерена копија личне карте;
5. Увјерење о положеном стручном испиту за рад у васпитно-образовном процесу;
6. Увјерење о радном стажу издато од ранијег послодавца, које треба да садржи: врсту посла, степен стручне спреме и дужину оствареног радног стажа;
7. Увјерење издато од Завода за запошљавање о времену проведеном на евиденцији незапослених лица;
8. Увјерење општинског/градског органа управе за борачко-инвалидску заштиту о утврђеном статусу ратног војног инвалида Одбрамбено-отаџбинског рата РС, ако се ради о кандидату из категорије ратног војног инвалида;
9. Увјерење општинског/градског органа управе надлежног за борачко-инвалидску заштиту о утврђеном статусу борца Одбрамбено-отаџбинског рата РС, ако се ради о кандидату из категорије борца;
Пријаве са потребном документацијом достављају се лично или поштом на адресу школе: ЈУ Основна школа "Раде Маријанац", Стројице, 70273 Стројице.
Кандидати су дужни доставити овјерене копије свих докумената и оне се неће враћати кандидатима.
Непотпуне и неблаговремене пријаве се неће узети у разматрање.
Тестирање и интервју са кандидатима који испуњавају услове конкурса биће одржано 29.10.2018. године (понедјељак) са почетком у 9 часова, у просторијама школе.
Кандидати се неће посебно позивати на тест и интервју, а ако се не појаве, сматраће се да су одустали од пријаве.
Конкурс остаје отворен осам (8) дана од дана објављивања.

ФИЛИЈАЛА ПРИЈЕДОР

ЈУ "СПОМЕН-ПОДРУЧЈЕ ДОЊА ГРАДИНА"
ДОЊА ГРАДИНА ББ
79243 ДЕМИРОВАЦ

ЈАВНИ КОНКУРС
за запошљавање приправника на одређено вријеме
(6 мјесеци)

Радно мјесто: обрачунски референт-благајник
Рад на: одређено вријеме (6 мјесеци)
Регија: Козарска Дубица
Број извршилаца: 1
Општи и посебни услови за пријем у радни однос:
Поред општих услова, прописаних Законом о раду, кандидати треба да испуњавају услове предвиђене Правилником о систематизацији радних мјеста Јавне установе "Спомен-подручје Доња Градина".
Општи услови које кандидат треба да испуњава су:
1. да је држављанин РС - БиХ,
2. да је пунољетан,
3. да има општу здравствену способност,
4. да није осуђиван
Посебни услови:
- ССС (IV степен) економског смјера
- знање једног свјетског језика
Уз пријаву кандидати треба да доставе овјерене копије сљедећих докумената: Увјерење о држављанству; Извод из матичне књиге рођених; Овјерену фотокопију дипломе;
Љекарско увјерење о психичкој и физичкој способности (не старије од 6 мјесеци) издато од надлежне установе; Увјерење о неосуђиваности од надлежног Центра јавне безбједности.
Интервју са кандидатима који испуњавају услове конкурса обавиће се појединачно по писменом позиву.
Кандидати који се не одазову на интервју у заказаном термину, сматраће се да су одустали. Конкурс остаје отворен 15 дана од дана објављивања.
Пријаву на конкурс и документацију доставити на адресу:
ЈУ "Спомен-подручје Доња Градина", Доња Градина бб, 79243 Демировац, са назнаком "за конкурс". Кандидати су дужни да доставе овјерене копије свих докумената, које се неће враћати кандидатима. Неблаговремена и непотпуна документација неће се узети у разматрање.

ЈУ ОШ "КОЗАРАЦ"
УЛ. МАРШАЛА ТИТА ББ
КОЗАРАЦ, ГРАД ПРИЈЕДОР

На основу Рјешења просвјетне инспекције бр: 24.120/616-266-79-2/18 од 10.9.2018 године, директор школе доноси

ОДЛУКУ

1. О поништавању дијела конкурса број: 01-285/18 од 13.8.2018. који се односи на радно мјесто наставник/професор који у дипломи о стручном звању има уписан назив језика бошњачког народа, 12 часова, 1 извршилац, на одређено вријеме до 31.8.2019. године - приправник који је објављен 15.8.2018. године у "Гласу Српске" јер исти није расписан у складу са позитивним законским прописима.
2. Одлука ступа на снагу даном доношења.

ЈУ ОШ "ВУК КАРАЏИЋ"
ул. Вука Караџића бб
79203 Омарска

КОНКУРС
за слободно радно мјесто

1. Професор разредне наставе - 1 извршилац - за рад у продуженом боравку на одређено радно вријеме до краја наставне године, тј. до 14.6.2019. године.
На конкурс се могу пријавити лица која испуњавају сљедеће услове:
- да имају одговарајући ниво образовања, односно одговарајућу стручну спрему
- да је држављанин РС и БиХ
- да је пунољетан
- да је радно способан
- да није осуђиван правоснажном пресудом за кривична дјела
Сви кандидати који су испуњавали услове за наведена радна мјеста прије ступања на снагу новог Закона о основном васпитању и образовању имају право пријаве на конкурс, као и кандидати који испуњавају посебне услове прописане чланом 104. Закона о основном васпитању и образовању.
Уз потписану пријаву кандидати су дужни доставити сљедећу документацију:
1. овјерену фотокопију дипломе о завршеном првом циклусу студијског програма у којој је наведено стручно звање у одређеној области,
2. увјерење о држављанству,
3. родни лист или овјерену фотокопију личне карте,
4. додатак дипломи, који садржи податке о просјеку оцјена током студирања или увјерење високошколске установе о просјеку оцјена током студирања;
5. увјерење издато од Завода за запошљавање о времену проведеном на евиденцији незапослених лица за лица која се налазе на тој евиденцији,
6. љекарско увјерење које не може бити старије од 6 мјесеци доставља само изабрани кандидат, а прије заснивања радног односа.
7. увјерење о неосуђиваности за изабраног кандидата прибавља школа по службеној дужности.
8. Увјерење о положеном стручном испиту.
9. Увјерење о радном стажу издато од ранијег послодавца.
10. Увјерење општинског/градског органа управе надлежног за борачко-инвалидску заштиту о утврђеном статусу члана породице погинулог борца Одбрамбено-отаџбинског рата РС, ако се ради о кандидату из категорије борца;
11. Увјерење општинског/градског органа управе надлежног за борачко-инвалидску заштиту о утврђеном статусу ратног војног инвалида Одбрамбено-отаџбинског рата РС, ако се ради о кандидату из категорије ратног војног инвалида.
12. Увјерење општинског/градског органа управе надлежног за борачко-инвалидску заштиту о утврђеном статусу борца Одбрамбено-отаџбинског рата РС, ако се ради о кандидату из категорије борца.
Право учешћа на конкурсу имају и лица која су по прописима важећим до ступања на снагу Закона о основном образовању испуњавали услове у погледу степена и врсте стручне спреме.
Пријаве на конкурс могу доставити сви кандидати који испуњавају услове Правилника о стручним профилима и звањима наставника, стручних сарадника и васпитача.
Тестирање и интервју обавиће се 30.10.2018. године, тестирање у 9 часова, а интервју у 10 часова, само за кандидате који су доставили потпуне и благовремене пријаве, односно који испуњавају услове конкурса.
Кандидати се неће посебно позивати на тестирање и интервју, а ако се не појаве на интервјуу, сматраће се да су одустали од пријаве на конкурс.
Кандидати су дужни доставити овјерене копије свих докумената и те копије се неће враћати кандидатима.
Конкурс остаје отворен 8 (осам) дана од дана објављивања.
Пријаве на конкурс можете доставити лично у школу или послати на адресу школе.

ЈУ ЕЛЕКТРОТЕХНИЧКА ШКОЛА ПРИЈЕДОР
Николе Пашића бр. 4
79101 ПРИЈЕДОР

КОНКУРС
о пријему радника у радни однос

1. Наставник православне вјеронауке, 4 часа редовне наставе, с радним искуством и положеним стручним испитом за рад у образовању, на одређено вријеме до 31.8.2019. године,
2. Наставник исламске вјеронауке, 1 час редовне наставе, с радним искуством и положеним стручним испитом за рад у образовању, на одређено вријеме до 31.8.2019. године,
3. Професор за предмет: демократија и људска права, 4 часа редовне наставе, на одређено вријеме до 31.8.2019. године.
Поред општих услова, прописаних Законом о раду и посебних услова прописаних Законом о средњем образовању и васпитању, кандидат треба да испуњава услове предвиђене Правилником о врсти стручне спреме нас-

тавника и стручних сарадника у средњим техничким и средњим стручним школама.
Конкурс се расписује за лица са радним искуством, па право учешћа на конкурсу имају и лица из члана 104. став 7. Законом о средњем образовању и васпитању.
Уз пријаву (потписану од стране кандидата који се пријављује на конкурс за пријем у радни однос наставника или стручног сарадника), а на основу Правилника о процедури и критеријумима пријема радника у радни однос у средњој школи, кандидати су обавезни приложити:
1. Увјерење о држављанству РС и БиХ;
2. Извод из матичне књиге рођених;
3. Љекарско увјерење које не може бити старије од шест мјесеци (прилаже само изабрани кандидат);
4. Увјерење да није осуђиван правоснажном пресудом за кривична дјела учињена против достојанства личности, морала, службене дужности, трговине људима, злостављања дјетета, полног и другог насиља над дјететом или малољетним лицем (увјерење из овог става школа ће за изабраног кандидата прибавити службеним путем, а прије заснивања радног односа);
5. Овјерену фотокопију дипломе о завршеном првом циклусу студијског програма у четворогодишњем трајању са најмање остварених 240 ЕЦТС бодова у којој је наведено стручно звање у одређеној области или еквивалент;
6. Додатак диплому, који садржи податке о просјеку оцјена током студирања или увјерење високошколске установе о просјеку оцјена током студирања, ако у дипломи не постоје подаци о просјеку оцјена;
7. Увјерење издато од Завода за запошљавање о времену проведеном на евиденцији незапослених лица;
8. Увјерење о радном стажу издато од ранијег послодавца код којег је кандидат био запослен на радном мјесту које одговара стручној спреми која се тражи овим конкурсом у коме је назначено: врста посла, степен стручне спреме и дужина оствареног стажа по врстама посла;
9. Увјерење о положеном стручном испиту за рад у настави или увјерење о радном стажу ван школе у трајању од најмање 1 годину у струци;
10. Увјерење општинског/градског органа управе надлежног за борачко-инвалидску заштиту о утврђеном статусу члана породице погинулог борца Одбрамбено-отаџбинског рата РС, уколико се ради о кандидату из категорије породице погинулог борца;
11. Увјерење општинског/градског органа управе надлежног за борачко-инвалидску заштиту о утврђеном статусу борца Одбрамбено-отаџбинског рата РС, уколико се ради о кандидату из категорије борца;
12. Увјерење општинског/градског органа управе надлежног за борачко-инвалидску заштиту о утврђеном статусу ратног војног инвалида Одбрамбено-отаџбинског рата РС, уколико се ради о кандидату из категорије ратног војног инвалида.
Конкурс остаје отворен осам (8) дана од дана објављивања.
Кандидати су дужни доставити овјерене копије свих докумената и исте се неће враћати кандидатима.
Непотпуне и неблаговремене пријаве неће се разматрати.
Тестирање и интервју са кандидатима који испуњавају услове конкурса обавиће се у уторак, 23.10.2018. године, са почетком у 9 часова у просторијама школе.
Кандидати се неће посебно позивати на тестирање и интервју, а ако се не појаве на тестирању или интервјуу, сматраће се да су одустали од пријаве на конкурс.
Пријаве у затвореној коверти могу се доставити лично на протокол школе или слати на адресу школе, са назнаком "ЗА КОНКУРС".

ЈУ ОШ "МАЈКА КНЕЖОПОЉКА",
Видовданска бб,
79 246 Кнежица

КОНКУРС
за попуну упражњеног радног мјеста

1. Водитељ ђутарњег чувања (50% норме) - 1 извршилац за рад у подручној школи у Међувоћу, на одређено вријеме, до краја наставног процеса у школској 2018/2019. години - са радним искуством и положеним стручним испитом.
Услови конкурса:
Поред општих услова предвиђених Законом о раду, кандидати морају испуњавати и посебне услове предвиђене Законом о основном васпитању и образовању, Уредбом о педагошким стандардима и нормативима за основно образовање и васпитање и Правилником о процедури пријема, критеријумима за пријем у радни однос и начину бодовања кандидата у основној школи.
Општи услови које кандидати треба да испуњавају су:
- да је држављанин РС или БиХ, а то доказује увјерењем о држављанству,
- да је пуњолетан, а то се доказује изводом из матичне књиге рођених или копијом личне карте,
- да је радно способан, а то се доказује љекарским увјерењем о психофизичкој способности, које не може бити старије од шест мјесеци и које прилаже само изабрани кандидат након извршеног избора по конкурсу, а прије заснивања радног односа и
- да није осуђиван правоснажном пресудом за кривична дјела учињена против достојанства личности, морала, службене дужности, трговине људима, злостављања дјетета, полног и другог насиља над дјететом или малољетним лицем, злоупотребе опојних средстава. Увјерење о неосуђиваности за изабраног кандидата школа ће прибавити службеним путем, а прије заснивања радног односа.
Уз потписану пријаву од стране кандидата и документацију везану за опште услове, потребно је доставити и документацију на основу које се доказује испуњеност посебних услова и документацију на основу које се врши бодовање кандидата, и то:
1. овјерену фотокопију дипломе о завршеном првом циклусу студијског програма у којој је наведено стручно звање у одређеној области или еквивалент, односно дипломе стечену након завршених интегрисаних академских студија у одговарајућој области,
2. увјерење о положеном стручном испиту,
3. додатак диплому који садржи податке о просјеку оцјена током студирања или увјерење високошколске установе о просјеку оцјена током студирања, ако у дипломи не постоје подаци о просјеку оцјена,
4. увјерење издато од Завода за запошљавање о времену проведеном на евиденцији незапослених лица која траже запослење,
5. увјерење о радном стажу издато од ранијег послодавца, из којег се јасно види: врста посла, степен стручне спреме и дужина оствареног радног стажа по врстама посла,
6. Увјерење општинског/градског органа управе надлежног за борачко-инвалидску заштиту о утврђеном статусу члана породице погинулог борца Одбрамбено-отаџбинског рата РС, ако се ради о кандидату из категорије породице погинулог борца,
7. Увјерење општинског/градског органа управе надлежног за борачко-инвалидску заштиту о утврђеном статусу ратног војног инвалида Одбрамбено-отаџбинског рата РС, ако се ради о кандидату из категорије ратног војног инвалида,
8. Увјерење општинског/градског органа управе надлежног за борачко-инвалидску заштиту о утврђеном статусу борца Одбрамбено-отаџбинског рата РС, уколико се ради о кандидату из категорије борца.
У складу са чланом 113. став 4. и 5. Закона о основном васпитању и образовању, право учешћа на овом конкурсу имају и лица која су стекла радни стаж ван школе у трајању од најмање годину дана у струци уколико испуњавају остале услове прописане овим законом, као и да право учешћа имају и лица која су по прописима важећим до ступања на снагу овог закона испуњавали услове у погледу степена и врсте стручне спреме.
Комисија за пријем радника ће писаним путем обавијестити кандидате који су доставили потпуне и благовремене пријаве о датуму и мјесту спровођења тестирања и интервјуа. Кандидати су дужни доставити овјерене копије свих докумената и те копије неће бити враћене кандидатима.
Конкурс остаје отворен 8 (осам) дана од дана објављивања. Пријаве и доказе о испуњавању услова конкурса слати искључиво поштом на адресу школе, са назнаком за "КОНКУРС". Непотпуне и неблаговремене пријаве неће се разматрати.

ЈУ ЦЕНТАР "СУНЦЕ" ПРИЈЕДОР
Краља Александра бр. 6,
79101 Приједор

КОНКУРС
за пријем радника у радни однос

1. Професор православне вјеронауке са радним искуством и положеним стручним испитом за рад у образовању на одређено вријеме до 31.8.2019. године ..... 1 извршилац
2. Професор исламске вјеронауке приправник на одређено вријеме до 31.8.2019. године .....1 извршилац
3. Дипломирани дефектолог приправник на одређено вријеме до 31.8.2019. године..... 1 извршилац
4. Дипломирани дефектолог приправник на одређено вријеме до повратка раднице са боловања, а најкасније до 31.1.2019. године ..... 1 извршилац
Поред општих услова који су прописани Законом о раду, кандидати треба да испуњавају и услове прописане чланом 104. Закона о средњем образовању и васпитању - за радна мјеста 1. и 2. и чланом 104. Закона о основном образовању и васпитању за радна мјеста 3. и 4.
У погледу стручне спреме кандидати треба да испуњавају услове прописане Правилником о стручним профилима и звањима наставника, стручних сарадника и васпитача у основној школи за радна мјеста 3. и 4.
Општи услови за пријем радника у радни однос:
- да је држављанин РС или БиХ,
- да је пуњолетан,
- да је радно способан,
- да није осуђиван правоснажном пресудом за кривична дјела учињена против достојанства личности, морала, службене дужности, трговине људима, злостављања дјетета, полног и другог насиља над дјететом или малољетним лицем.
Посебни услови за пријем радника у радни однос - за радно мјесто подредним бројем 1. и 2.
- да кандидат има одговарајући ниво образовања - завршен први циклус студијског програма у четворогодишњем трајању, са најмање остварених 240 ЕЦТС бодова и стручно звање у одређеној области или еквивалент
- да има радно искуство у струци у трајању од најмање годину дана - за радно мјесто број 1.
- да има положен стручни испит за рад у васпитно-образовном процесу - за радно мјесто бр. 1.
Посебни услови за пријем радника у радни однос - за радна мјеста 3. и 4.
- да кандидат има завршен први циклус студијског програма у одређеној области и остварених најмање 180 ЕЦТС бодова у трајању три године или еквивалент
Пријем радника ће се вршити у складу са Правилником о процедури и критеријумима пријема радника у радни однос у средњој школи за радна мјеста 1. и 2. и Правилником о процедури и критеријумима пријема радника у радни однос у основној школи - за радна мјеста 3. и 4. а на основу ранг листе кандидата утврђене бодовањем по критеријумима прописаним овим правилником.
Право учешћа на конкурсу имају и лица која су стекла радни стаж ван школе у трајању од најмање годину дана у струци уколико испуњавају остале услове прописане Законом о средњем образовању и васпитању.
Критеријуми за бодовање кандидата:
- просјек оцјена који је кандидат остварио током студирања,
- вријеме проведено на евиденцији незапослених лица коју води Завод за запошљавање на подручју јединице локалне самоуправе гдје је незапослени кандидат пријављен,
- дужина радног стажа - за радно мјесто бр. 1
- резултати остварени на интервјуу и тесту.
Потребна документација о испуњавању општих услова:
- увјерење о држављанству,
- извод из матичне књиге рођених или копија личне карте,
- љекарско увјерење (прилаже само онај кандидат који буде први на листи, а прије заснивања радног односа).
Школа ће по службеној дужности затражити увјерење о неосуђиваности из казнене евиденције за оног кандидата који буде изабран на конкурсу, а прије заснивања радног односа.
Уз потписану пријаву и документацију којом се доказује испуњеност општих услова, потребно је доставити и документацију којом се доказује испуњеност посебних услова и документацију на основу које се врши бодовање, и то:
- Овјерена фотокопија дипломе о завршеном првом циклусу студијског програма
- Додатак диплому који садржи податке о просјеку оцјена током студирања или увјерење високошколске установе о просјеку оцјена током студирања, уколико у дипломи не постоје подаци о просјеку оцјена
- Увјерење или потврда издата од Завода за запошљавање за подручје јединице локалне самоуправе гдје је кандидат пријављен
- Увјерење о положеном стручном испиту за рад у васпитно-образовном процесу - за радно мјесто бр. 1
- Увјерење послодавца о радном стажу у којем морају бити наведени врста посла, степен стручне спреме и дужина радног стажа по врстама посла. Ако је кандидат радио са непуним радним временом, такво радно вријеме је потребно прерачунати у пуно радно вријеме - за радно мјесто број 1.
- Увјерење општинског/градског органа управе надлежног за борачко-инвалидску заштиту о утврђеном статусу члана породице погинулог борца Одбрамбено-отаџбинског рата Републике Српске, уколико се ради о кандидату из категорије породице погинулог борца
- Увјерење општинског/градског органа управе надлежног за борачко-инвалидску заштиту о утврђеном статусу ратног војног инвалида Одбрамбено-отаџбинског рата РС, уколико се ради о кандидату из категорије ратног војног инвалида
- Увјерење општинског/градског органа управе надлежног за борачко-инвалидску заштиту о утврђеном статусу борца Одбрамбено-отаџбинског рата РС, уколико се ради о кандидату из категорије борца.
Конкурс остаје отворен осам (8) дана од дана објављивања.
Тестирање и интервју ће се обавити у просторијама ЈУ Центар "Сунце" Приједор, 29.10.2018. године са почетком у 12 часова.
Кандидати неће бити посебно позвани на тестирање и интервју, а ако се не појаве на тестирању или интервјуу, сматраће се да су одустали од пријаве на конкурс.
Кандидати су дужни доставити оригинале или овјерене фотокопије свих докумената не старије од 6 мјесеци и ти документи неће бити враћени кандидатима.
Непотпуне и неблаговремене пријаве неће бити узете у разматрање.
Пријаве са доказима о испуњавању општих и посебних услова доставити лично или путем поште на адресу: ЈУ Центар "Сунце" Приједор.

ЈУ ГИМНАЗИЈА "СВЕТИ САВА" ПРИЈЕДОР
Ул. Николе Пашића бр. 6.
79101 Приједор

КОНКУРС
за пријем радника на упражњено радно мјесто

1. Професор за наставни предмет енглески језик и књижевност, 11 часова, 1 извршилац на одређено вријеме, до повратка раднице са породиљског одсуства.
2. Професор за наставни предмет вјеронаука, 4 часа (православна), на одређено вријеме до 31.8.2019. године.
• За радна мјеста под редним бројевима: 1. и 2. се примају лица са радним искуством
• За радна мјеста под редним бројевима: 1. и 2. за која се траже лица са радним искуством и у складу са Законом наводимо да се на ова радна мјеста могу давити и лица која су стекла радни стаж ван школе у трајању од најмање годину дана у струци, уколико испуњавају остале услове прописане Законом.
• Такође у складу са законском обавезом наводимо да право учешћа на конкурсу имају и лица која су по прописима важећим до ступања на снагу Закона о средњем образовању и васпитању испуњавали услове у погледу профила и звања наставника.
• Радни однос се заснива по окончању конкурсног поступка.
За испуњавање општих и посебних услова, кандидати морају приложити сљедећу документацију:
I Општи услови су:
1) да је држављанин РС или БиХ, а то се доказује увјерењем о држављанству;
2)да је пуњолетан, а то се доказује изводом из матичне књиге рођених или копијом личне карте;
3) да је радно способан, а то се доказује љекарским увјерењем, које не може бити старије од шест мјесеци и које прилаже само изабрани кандидат, након извршеног избора по конкурсу, а прије заснивања радног односа;
4) да није осуђиван правоснажном пресудом за кривична дјела учињена против достојанства личности, морала, службене дужности, трговине људима, злостављања дјетета, полног и другог насиља над дјететом или малољетним лицем. Увјерење о неосуђиваности школа прибавља службеним путем за изабраног кандидата, а прије заснивања радног односа.
II Посебни услови
1. На основу члана 104. Закона о средњем образовању и васпитању, и чланова 2. и 3. Правилника о врсти стручне спреме наставника и стручних сарадника у гимназији, Закључка Владе РС број: 04/1-012-2-1499/2018 од 7.6.2018. и Инструкције Министарства просвјете и културе РС број: 07.042/61-56/18 од 20.9.2018. године кандидати су у обавези доставити овјерену фотокопију дипломе.
2. Кандидати под редним бројем 1. и 2. су у обавези доставити увјерење о положеном стручном испиту за рад у образовно-васпитном процесу.
Уз пријаву (потписану од стране кандидата који се пријављује на јавни конкурс и документацију којом се испуњавају општи и посебни услови) потребно је доставити и документацију на основу које се врши бодовање по критеријумима из члана 9. Правилника и то:
1. Додатак диплому, који садржи податке о просјеку оцјена током студирања или увјерење високошколске установе о просјеку оцјена током студирања, ако у дипломи не постоје подаци о просјеку оцјена;
2. Увјерење издато од Завода за запошљавање на подручју јединице локалне самоуправе гдје је кандидат пријављен о времену проведеном на евиденцији незапослених лица, а након стицања стручне спреме тражене конкурсом.
3. Увјерење о радном стажу издато од ранијег послодавца. Увјерење треба да садржи податке из којих се јасно види: врста посла, степен стручне спреме и дужина оствареног радног стажа по врстама посла.
Уколико два или више кандидата имају једнак број бодова, предност ће имати онај кандидат како је наведено у члану 26. Правилника о критеријумима и процедури пријема радника у радни однос у средњој школи. У том контексту потребно је доставити сљедеће:
1. Увјерење општинског/градског органа управе надлежног за борачко-инвалидску заштиту о утврђеном статусу члана породице погинулог борца Одбрамбено-отаџбинског рата Републике Српске, уколико се ради о кандидату из категорије породице погинулог борца,
2. Увјерење општинског/градског органа управе надлежног за борачко-инвалидску заштиту о утврђеном статусу ратног војног инвалида Одбрамбено-отаџбинског рата Републике Српске, уколико се ради о кандидату из категорије ратног војног инвалида.
3. Увјерење општинског/градског органа управе надлежног за борачко-инвалидску заштиту о утврђеном статусу борца Одбрамбено-отаџбинског рата РС, уколико се ради о кандидату из категорије борца.
• Кандидати су дужни доставити овјерене копије свих докумената и те копије неће бити враћене кандидатима.
• Тестирање и интервју са кандидатима који су доставили потпуне и благовремене пријаве, те испуњавају услове конкурса ће се обавити дана 30.10.2018. године у просторијама школе.
- Тестирање кандидата ће се обавити у 10 часова.
- Интервју са кандидатима је у 11 часова.
Пријављени кандидати неће се посебно позивати на тестирање и интервју, а уколико се не појаве на вријеме на тестирању или интервјуу, сматраће се да су одустали од пријаве на конкурс.
• Непотпуне и неблаговремене пријаве неће бити разматране.
• Конкурс је отворен 8 дана од дана јавног објављивања.
• Лично потписане пријаве са доказима о испуњавању општих и посебних услова конкурса доставити у затвореној коверти. На коверти обавезно назначити - Комисији за избор (навести радно мјесто на које се конкурише). Пријаве се могу доставити лично на протокол школе или путем поште.

ЈУ "СРЕДЊОШКОЛСКИ ЦЕНТАР ПРИЈЕДОР"
У ПРИЈЕДОРУ,
Николе Пашића број 4
79101 Приједор

ЈАВНИ КОНКУРС
за пријем у радни однос

1. Наставник православне вјеронауке - 4 часа, 1 извршилац, са радним искуством и положеним стручним испитом за рад у образовању, на одређено вријеме до 31.8.2019. године
2. Наставник католичке вјеронауке - 1 час, 1 извршилац, са радним искуством и положеним стручним испитом за рад у образовању, на одређено вријеме до 31.8.2019. године
3. Наставник исламске вјеронауке - 1 час, 1 извршилац, са радним искуством и положеним стручним испитом за рад у образовању, на одређено вријеме до 31.8.2019. године
Поред општих услова прописаних Законом о раду, кандидати треба да испуњавају и посебне услове прописане Законом о средњем образовању и васпитању и Правилником о врсти стручне спреме наставника и стручних сарадника у средњим техничким и средњим стручним школама и Правилником о критеријумима и процедури пријема радника у радни однос у средњој школи.
На основу члана 7. Правилника о критеријумима и процедури пријема радника у радни однос у средњој школи, општи услови које кандидати треба да испуњавају приликом пријављивања на јавни конкурс су:
1. Да је држављанин РС или БиХ, а то се доказује увјерењем о држављанству,
2. Да је пуњолетан, а то доказује изводом из матичне књиге рођених или копијом личне карте,
3. Да је радно способан, а то се доказује љекарским увјерењем о психичкој и физичкој способности које не може бити старије од 6 мјесеци и које прилаже само изабрани кандидат након извршеног избора по конкурсу, а прије заснивања радног односа,
4. Да није осуђиван правоснажном пресудом за кривична дјела учињена против достојанства личности, морала, службене дужности, трговине људима, злостављања дјетета, полног и другог насиља над дјететом или малољетним лицем. Увјерење о неосуђиваности за изабраног кандидата школа ће прибавити службеним путем, а прије заснивања радног односа.
Кандидат уз потписану пријаву и документацију из општих услова треба да достави документацију на основу које се доказује испуњеност посебних услова и документацију на основу које се врши бодовање по критеријумима прописаних Правилником о критеријумима и процедури пријема радника у радну однос у средњој школи, а она подразумијева:
1. Овјерена фотокопија дипломе о завршеним првом циклусу студијског програма у четворогодишњем трајању са најмање остварених 240 ЕЦТС бодова у којој је наведено стручно звање у одређеној области или еквивалент,
2. Увјерење о положеном стручном испиту за рад у настави или увјерење о радном стажу ван школе у трајању од најмање 1 године у струци,
3. Додатак диплому који садржи податке о просјеку оцјена током студирања или увјерење високошколске установе о просјеку оцјена током студирања, уколико у дипломи не постоје подаци о просјеку оцјена,
4. Увјерење издато од Завода за запошљавање о времену проведеном на евиденцији незапослених лица,
5. Увјерење о радном стажу издато од ранијег послодавца, а које садржи податке: врста посла, степен стручне спреме и дужина оствареног радног стажа по врстама посла,
6. Увјерење општинског/градског органа управе надлежног за борачко-инвалидску заштиту о утврђеном статусу члана породице погинулог борца Одбрамбено-отаџбинског рата РС, уколико се ради о кандидату из категорије породице погинулог борца,
7. Увјерење општинског/градског органа управе надлежног за борачко-инвалидску заштиту о утврђеном статусу ратног војног инвалида Одбрамбено-отаџбинског рата РС, уколико се ради о кандидату из категорије ратног војног инвалида,
8. Увјерење општинског/градског органа управе надлежног за борачко-инвалидску заштиту о утврђеном статусу борца Одбрамбено-отаџбинског рата РС, уколико се ради о кандидату из категорије борца.
Право учешћа на конкурсу имају и лица која су стекла радни стаж ван школе у трајању од најмање годину дана у струци уколико испуњавају остале услове прописане Законом о средњем образовању и васпитању.
Пријаве се могу доставити лично или путем поште препоручено на адресу школе, са назнаком: Јавни конкурс за попуну упражњених радних мјеста - НЕ ОТВАРАТИ.
Рок подношења пријаве је 8 дана од дана објављивања конкурса.
Непотпуне и неблаговремене пријаве неће се узимати у разматрање.
Кандидати који испуњавају услове утврђене овим конкурсом, а доставили су потпуне и благовремене пријаве, дужни су приступити интервјуу и тестирању, који ће се обавити дана 30.10.2018. године у 10 часова у просторијама ЈУ "Средњошколски центар Приједор" у Приједору.
Кандидати се неће посебно позивати на тестирање и интервју, а уколико се не појаве на тестирању или интервјуу, сматраће се да су одустали од пријаве на конкурс.
Кандидати су дужни доставити овјерене копије свих докумената и те копије неће бити враћене кандидатима.
Школа ће писменим путем обавијестити све ученике о исходу конкурса.

ЈУ МАШИНСКА ШКОЛА
Николе Пашића бр. 4
79101 ПРИЈЕДОР

КОНКУРС
о пријему радника у радни однос

1. Наставник православне вјеронауке, 1 извршилац, 5 часова, с радним искуством и положеним стручним испитом за рад у образовању, на одређено вријеме до 31.8.2019. године
2. Наставник католичке вјеронауке, 1 извршилац, 1 час, с радним искуством и положеним стручним испитом за рад у образовању, на одређено вријеме до 31.8.2019. године и
3. Наставник исламске вјеронауке, 1 извршилац, 1 час, с радним искуством и положеним стручним испитом за рад у образовању, на одређено вријеме до 31.8.2019. године.
Поред општих услова, прописаних Законом о раду, кандидати треба да испуњавају услове предвиђене чланом 104. Закона о средњем образовању и васпитању.
Право учешћа на конкурсу имају лица која су по прописима важећим до ступања на снагу новог Закона о средњем образовању испуњавали услове у погледу профила звања наставника.
Пријем кандидата у радни однос вршиће се на основу Правилника о критеријумима и процедури пријема радника у радни однос у средњој школи.
Уз пријаву на конкурс (потписану од стране кандидата) кандидати су обавезни приложити оригинале или овјерене фотокопије (овјера не смије бити старија од 6 мјесеци) сљедећих докумената:
1. Увјерење о држављанству РС и БиХ;
2. Извод из матичне књиге рођених;
3. Љекарско увјерење, које не може бити старије од шест мјесеци (прилаже само изабрани кандидат);
4. Увјерење да није осуђиван правоснажном пресудом за кривична дјела учињена против достојанства личности, морала, службене дужности, трговине људима, злостављања дјетета, полног и другог насиља над дјететом или малољетним лицем (увјерење из овог става школа ће за изабраног кандидата прибавити службеним путем, а прије заснивања радног односа);
5. Овјерену фотокопију дипломе о завршеном првом циклусу студијског програма у четворогодишњем трајању са најмање остварених 240 ЕЦТС бодова у којој је наведено стручно звање у одређеној области или еквивалент;
6. Увјерење о положеном стручном испиту за рад у васпитно-образовном процесу или увјерење о радном стажу ван школе у трајању од најмање 1 годину.
7. Додатак дипломи, који садржи податке о просјеку оцјена током студирања или увјерење високошколске установе о просјеку оцјена током студирања, ако у дипломи не постоје подаци о просјеку оцјена;
8. Увјерење издато од Завода за запошљавање о времену проведеном на евиденцији незапослених лица;
9. Увјерење о радном стажу издато од ранијег послодавца код којег је кандидат био запослен на радном мјесту које одговара стручној спреми која се тражи овим конкурсом и треба да садржи податке из којих се јасно види врста посла, степен стручне спреме и дужина оствареног радног стажа по врстама посла,
10. Увјерење општинског/градског органа управе надлежног за борачко-инвалидску заштиту о утврђеном статусу члана породице погинулог борца Одбрамбено-отаџбинског рата РС, уколико се ради о кандидату из категорије породице погинулог борца;
11. Увјерење општинског/градског органа управе надлежног за борачко-инвалидску заштиту о утврђеном статусу борца Одбрамбено-отаџбинског рата РС, уколико се ради о кандидату из категорије борца;
12. Увјерење општинског/градског органа управе надлежног за борачко-инвалидску заштиту о утврђеном статусу ратног војног инвалида Одбрамбено-отаџбинског рата РС, уколико се ради о кандидату из категорије ратног војног инвалида.
Конкурс остаје отворен осам (8) дана од дана објављивања.
Достављена документа по овом конкурсу кандидатима се неће враћати.
Непотпуне и неблаговремене пријаве неће се разматрати.
Тестирање и интервју са кандидатима који испуњавају услове конкурса обавићe се дана 26.10.2018. године са почетком у 11 часова у просторијама школе.
Кандидати се неће посебно позивати на тестирање и интервју, а ако се не пријаве на тестирању или интервјуу, сматраће се да су одустали од пријаве на конкурс.
Пријаве у затвореној коверти слати на адресу школе, са назнаком за радно мјесто за које кандидат конкурише.

ЈУ ОШ"ДЕСАНКА МАКСИМОВИЋ"
Оштра Лука 110 б,
79263 Оштра Лука

КОНКУРС
за сљедећа радна мјеста

1. Наставник разредне наставе - 1 извршилац са радним искуством, на одређено радно вријеме, до повратка радника са породиљског боловања;
2. Наставник њемачког језика - 1 извршилац за 15 часова са радним искуством, на неодређено радно вријеме.
Поред општих услова предвиђених Законом о раду и Правилником о процедури пријема, критеријумима за пријем у радни однос и начину бодовања кандидата у основној школи, кандидати треба да испуњавају и посебне услове предвиђене Законом о основном васпитању и образовању и Правилником о стручним профилима и званима наставника, стручних сарадника и васпитача.
Пријем у радни однос извршиће се у складу са Правилником о процедури пријема, критеријумима за пријем у радни однос и начину бодовања кандидата у основној школи.
Право учешћа имају и лица која су до ступања на снагу Закона о основном васпитању и образовању испуњавали услове у погледу степена и врсте стручне спреме.
Општи услови које кандидат треба да испуњава су:
- да је држављанин РС или БиХ, а то се доказује увјерењем о држављанству,
- да је пунољетан, а то се доказује изводом из матичне књиге рођених или овјереном копијом личне карте,
- да је радно способан, а то се доказује љекарским увјерењем о психофизичкој способности које не може бити старије од шест мјесеци и које прилаже само изабрани кандидат након извршеног избора по конкурсу, а прије заснивања радног односа и
- да није осуђиван правоснажном пресудом за кривична дјела учињена против достојанства личности, морала, службене дужности, трговине људима, злостављања дјетета, полног и другог насиља над дјететом или малољетним лицем, злоупотребе опојних средстава (увјерење о неосуђиваности школа ће прибавити службеним путем, а прије заснивања радног односа).
Уз пријаву на конкурс (потписану од стране кандидата који се пријављује на јавни конкурс за пријем у радни однос), на којој ће обавезно бити назначена адреса и контакт телефон, и документације којом се доказује испуњеност општих услова конкурса, потребно је доставити и документацију на основу које се доказује испуњеност посебних услова и документацију на основу које се врши бодовање по критеријумима Правилника о процедури пријема, критеријумима за пријем у радни однос и начину бодовања кандидата у основној школи, а она подразумијева:
а) овјерену фотокопију дипломе о завршеном првом циклусу студијског програма, у којој је наведено стручно звање у одређеној области или еквивалент, односно диплому стечену након завршених интегрисаних академских студија у одређеној области,
б) увјерење о положеној педагошко-психолошкој и дидактичко-методичкој групи предмета, које је дужан да достави кандидат који у току студија није положио педагошко-психолошку и дидактичко-методичку групу предмета,
в) увјерење о положеном стручном испиту за рад у васпитно-образовном процесу,
г) увјерење да се кандидат ослобађа обавезе полагања стручног испита или да је положио разлику дијела испита у складу са Правилником о полагању стручног испита у школи,
д) додатак дипломи, који садржи податке о просјеку оцјена током студирања или увјерење високошколске установе о просјеку оцјена током студирања, уколико у дипломи не постоје подаци о просјеку оцјена,
ђ) увјерење издато од Завода за запошљавање о времену проведеном на евиденцији незапослених лица која траже запослење,
е) увјерење о радном стажу издато од ранијег послодавца.
Уколико два или више кандидата остваре једнак број бодова, предност у складу са законом који уређује питања права бораца, ратних војних инвалида и породица погинулих бораца имаће кандидати према сљедећем реду:
1) кандидат који има увјерење општинског/градског органа управе надлежног за борачко-инвалидску заштиту о утврђеном статусу члана породице погинулог борца у складу са законским прописима којима се уређују права бораца, војних инвалида и породица погинулог борца Одбрамбено-отаџбинског рата РС,
2) кандидат који има увјерење општинског/градског органа управе надлежног за борачко-инвалидску заштиту о утврђеном статусу ратног војног инвалида у складу са законским прописима којима се уређују права бораца, војних инвалида и породица погинулог борца Одбрамбено-отаџбинског рата РС и
3) кандидат који има увјерење општинског/градског органа управе надлежног за борачко-инвалидску заштиту о утврђеном статусу борца у складу са законским прописима којима се уређују права бораца, војних инвалида и породица погинулог борца Одбрамбено-отаџбинског рата РС.
Кандидати су дужни доставити овјерене копије свих докумената и ти документи неће бити враћени кандидатима.
Конкурс остаје отворен осам (8) дана од дана објављивања у дневном листу "Глас Српске".
Пријем у радни однос вршиће се у складу са Правилником о процедури пријема, критеријумима за пријем у радни однос и начину бодовања кандидата у основној школи, а на основу листе кандидата утврђене бодовањем по критеријумима прописаним овим правилником.
Непотпуне и неблаговремене пријаве се неће узети у разматрање.
Са кандидатима који испуњавају услове конкурса, а пријаве су им потпуне и благовремене, обавићe се тестирање и интервју. Тестирање и интервју ће се обавити у просторијама ЈУ ОШ "Десанка Максимовић" у Оштрој Луци.
Кандидати ће бити накнадно обавијештени о времену и датуму тестирања и интервјуа.
За кандидате који се не пријаве на тестирању и интервјуу сматраће се да су одустали од пријаве на конкурс.
Пријаве са доказима о испуњавању општих и посебних услова доставити путем поште на адресу школе, са назнаком "за конкурс".

ФИЛИЈАЛА ДОБОЈ

ЈУ ОШ "ДЕСАНКА МАКСИМОВИЋ" СТАНАРИ
74 208 СТАНАРИ

КОНКУРС
за упражњена радна мјеста

1. Наставник разредне наставе - 2 извршиоца - са искуством и положеним стручним испитом - на одређено вријеме, до краја школске 2018/2019. године
2. Наставник физике - 1 извршилац - без искуства, приправник - на одређено вријеме - до краја школске 2018/19. године - 4 часа

Општи и посебни услови за пријем у радни однос
Кандидати су дужни да поред општих услова предвиђених Законом о раду ("Службени гласник Републике Српске" број 1/16) испуњавају и услове предвиђене Законом о основном васпитању и образовању ("Службени гласник Републике Српске" број: 44/17 и 31/18), Правилником о стручним профилима и званима наставника, стручних сарадника и васпитача ("Службени гласник Републике Српске" број: 77/09, 86/10, 25/14 и 76/15) и Правилником о процедури пријема, критеријумима за пријем у радни однос и начину бодовања кандидата у основној школи ("Службени гласник Републике Српске" број 74/18).
Право учешћа на конкурсу имају и лица из члана 104. став 6. Закона о основном васпитању и образовању ("Службени гласник Републике Српске" број: 44/17 и 31/18) - лица која су стекла радни стаж ван школе у трајању од најмање годину дана у струци, уколико испуњавају остале услове прописане Законом о основном васпитању и образовању.
Право учешћа имају и лица која су по прописима важећим до ступања на снагу овог Закона испуњавали услове у погледу степена и врсте стручне спреме.
Уз потписану пријаву од стране кандидата на којој ће обавезно бити назначена адреса и контакт телефон кандидати достављају сљедећа документа:
1. Увјерење да је држављанин Републике Српске и Босне и Херцеговине,
2. Извод из матичне књиге рођених или овјерену копију личне карте, којом се доказује да је кандидат пунољетан,
3. Овјерена копија дипломе о завршеном првом циклусу студијског програма у одређеној области и остварених најмање 180 ЕЦТС бодова у трајању од три године или еквивалент (дипломе одговарајуће стручне спреме које нису издате у Босни и Херцеговини и Републици Србији или на територији бивше СФРЈ до 6. априла 1992. године морају бити нострификоване),
4. Додатак дипломи, који садржи податке о просјеку оцјена током студирања или увјерење високошколске установе о просјеку оцјена током студирања, уколико у дипломи не постоје подаци о просјеку оцјена,
5. Увјерење издато од Завода за запошљавање о времену проведеном на евиденцији незапослених лица, након стицања одговарајуће стручне спреме - за лица која нису запослена;
6. Увјерење о положеној педагошко-психолошкој и дидактичко-методичкој групи предмета, које је дужан да достави кандидат који у току студија није положио педагошко-психолошку и дидактичко-методичку групу предмета,
7. Увјерење о положеном стручном испиту - за кандидате са искуством и положеним стручним испитом;
8. Увјерење да се кандидат ослобађа обавезе полагања стручног испита или да је положио разлику дијела испита у складу са Правилником о полагању стручног испита у школи - за кандидате са искуством и положеним стручним испитом, а који нису доставили увјерење о положеном стручном испиту;
9. Увјерење о радном стажу издато од раније послодавца код којег је кандидат био запослен:
- на радном мјесту које одговара стручној спреми и профилу који се тражи овим конкурсом
- на радном мјесту у школи на другим пословима, а који одговарају стручној спреми која се тражи овим конкурсом
- на радном мјесту ван васпитно-образовног рада, а који одговарају стручној спреми и профилу који се тражи овим конкурсом
Из увјерења треба јасно да се види врста посла, степен стручне спреме и дужина оствареног радног стажа по врстама посла. Уколико је кандидат радио с непуним радним временом, то радно вријеме је потребно прерачунати у пуно радно вријеме.
10. Увјерење општинског/градског органа управе надлежног за борачко-инвалидску заштиту о утврђеном статусу члана породице погинулог борца Одбрамбено-отаџбинског рата Републике Српске, уколико се ради о кандидату из категорије породице погинулог борца,
11. Увјерење општинског/градског органа управе надлежног за борачко-инвалидску заштиту о утврђеном статусу ратног војног инвалида Одбрамбено-отаџбинског рата Републике Српске, уколико се ради о кандидату из категорије ратног војног инвалида,
12. Увјерење општинског/градског органа управе надлежног за борачко-инвалидску заштиту о утврђеном статусу борца Одбрамбено-отаџбинског рата Републике Српске, уколико се ради о кандидату из категорије борца,
13. Љекарско увјерење (о психичкој и физичкој способности за рад са дјецом) доставиће кандидат који буде изабран по конкурсу, а прије заснивања радног односа.
14. Увјерење да није правоснажном пресудом осуђиван за кривична дјела из члана 105. став 1. Закона о основном васпитању и образовању (школа ће службеним путем тражити за кандидата који буде изабран, а прије заснивања радног односа).
- Кандидати су дужни доставити овјерене копије свих докумената и те копије неће бити враћене кандидатима.
- Комисија ће писаним путем обавијестити кандидате који су доставили потпуне и благовремене пријаве о датуму и мјесту спровођења тестирања и интервјуа.
- Неблаговремене и непотпуне пријаве кандидата на јавни конкурс комисија неће разматрати.
- Оглас остаје отворен 8 дана од дана објављивања у "Гласу Српске", Бањалука.
Пријаве слати на адресу: ЈУ Основна школа "Десанка Максимовић" Станари, 74208 Станари бб, са назнаком - пријава на оглас, не отварати.

ОПШТИНА ДЕРВЕНТА
ТРГ ОСЛОБОЂЕЊА ББ
74 400 ДЕРВЕНТА

ЈАВНИ КОНКУРС
за попуњавање упражњених радних мјеста у статусу службеника
у Општинској управи Дервента

I - У Општинску управу Дервента прима се у радни однос на неодређено вријеме у статусу службеника:
1. У Одјељење за стамбено-комуналне послове:
а) Самостални стручни сарадник за комуналне послове и путеве ..... 1 извршилац
Категорија радног мјеста: пета, звање службеника: треће звање.
б) Стручни сарадник за административно-техничке послове цивилне заштите..... 1 извршилац
Категорија радног мјеста: седма; звање службеника треће звање
2. У Одјељење за општу управу:
- Самостални стручни сарадник за информациони систем ..... 1 извршилац
Категорија радног мјеста: пета; звање службеника друго звање
3. У Одјељење за инспекцијске послове:
- Општински урбанистичко-грађевински инспектор ..... 1 извршилац
Категорија радног мјеста: четврта, звање службеника: не разврстава се

II - Опис послова
- Опис послова које обавља самостални стручни сарадник за комуналне послове и путеве: прати комуналне дјелатности индивидуалне и заједничке комуналне потрошње, припрема програме одржавања и обнављања комуналних објеката и уређаја и комуналних услуга заједничке комуналне потрошње, потребна средства мјере за спровођење тих програма, предлаже и учествује у изради рјешења, прописа и других аката, информација, извјештаја и програма из комуналне области и локалних путева,
прати израду пројектно-техничке документације и реализацију исте, израђује предмјере и предрачуне радова за процјене инвестиција и пројеката модернизације комуналних објеката, уређаја и локалних путева, врши стручни надзор и координацију у име општине над извођењем грађевинских радова и реализацији пројеката, прати прописе и обавља управно-правне и друге послове везане за област саобраћаја, учествује у раду стручних комисија, обавља и друге послове по налогу начелника Одјељења и начелника општине.
- Опис послова које обавља стручни сарадник за административно-техничке послове цивилне заштите: води евиденције о припадницима јединица, служби и повјереника ЦЗ, води прописане базе података и све евиденције за оперативно-припремне послове цивилне заштите и послове организовања и планирања цивилне заштите, прима странке, евидентира њихове жалбе, примједбе и приговоре, издаје рјешења, потврде, увјерења за припаднике цивилне заштите, води записнике на сједницама Штаба за ванредне ситуације и другим сједницама везаним за послове цивилне заштите, обавља и друге послове по налогу начелника Одјељења.
- Опис послова које обавља самостални стручни сарадник за информациони систем: одржавање мрежне политике и безбједности, инсталирање оперативних система и њихово одржавање, инсталирање и замјена рачунарске и периферне опреме, програмирање дигиталне телефонске централе, одржавање локалне рачунарске мреже, одржавање комуникационих линкова са дислоцираним службама и трезором, постављање садржаја на фајл сервер, администрирање апликације за регистре новчаних казни, администрирање система за евиденцију запослених, администрирање и одржавање система видео-надзора, администрирање апликације за евиденцију захтјева, администрирање апликације за буџет, плате и стална средства, администрирање и одржавање конференцијског система, администрирање апликације за провјеру биометријских података, администрирање апликације за обраду података матичних књига, администрирање апликације СТАРС/В/П/О за откуп станова у РС, администрирање апликације за регистар ИКТ пројеката у ЈУ РС, администрирање апликације за регистре предузећа и урбанизам, техничка и стручна информатичка помоћ корисницима у апликацијама за канцеларијско пословање (MS Office, CAD и сл.), допуна новим, и ажурирање постојећег садржаја званичне WEB-странице, инсталација и администрација сервера базе података, израда сигурносних копија датотека које сачињавају базу података, одржавање базе података, одређивање и додјељивање објектних и системских права корисника, учествује у постављању захтјева приликом израде и измјена апликативних рјешења, тестирање нових апликативних рјешења, увоз/извоз података у сервер базе из других апликација (Access, MS SQL, MySQL и сл.),
- учествује у оптимизацији перформанси базе података, техничка обрада образаца, дефинисање корисника домена и додјељивање корисничких параметара (адреса, имена, шифара), преламање текста за "Службени гласник општине Дервента", обавља и друге послове из дјелокруга свог рада и по налогу начелника Одјељења.
- Опис послова који обавља општински урбанистичко-грађевински инспектор: обавља инспекцијски надзор у погледу придржавања прописа који се односе на планирање и уређење простора, грађење и грађевинарство, грађевинске материјале и у другим управним подручјима када је то одређено посебним прописом, обавља и друге послове по налогу начелника Одјељења Категорија радног мјеста.
III - Општи услови:
1. да је држављанин Републике Српске односно Босне и Херцеговине
2. да је старији од 18 година,
3. да има општу здравствену способност,
4. да није осуђен за кривично дјело на безусловну казну затвора од најмање шест мјесеци или за кривично дјело које га чини неподобним за обављање послова у градској, односно општинској управи,
5. да није отпуштен из органа управе као резултат дисциплинске мјере на било којем нивоу власти у БиХ три године прије објављивања конкурса,
6. да није у сукобу интереса, односно да не обавља дужност која је неспојива са дужношћу службеника у градској, односно општинској управи.
IV - Посебни услови
Посебни услови за радно мјесто под редним бројем I. 1. а):
- Поред општих услова прописаних законом, посебни услови су: ВСС - дипломирани инжењер грађевинарства или први циклус студија са најмање 240 ЕЦТС бодова, најмање 1 (једна) година радног искуства у траженом степену образовања и положен стручни испит за рад у општинској управи.
Посебни услови за радно мјесто под редним бројем I. 1. б):
- Поред општих услова прописаних законом, посебни услови су: ССС у четворогодишњем трајању, гимназија, економска, управно-административна или друга школа друштвеног или техничког смјера, најмање 6 (шест) мјесеци радног искуства у траженом степену образовања и положен стручни испит за рад у општинској управи.
Посебни услови за радно мјесто под редним бројем I. 2.:
- Поред општих услова прописаних законом, посебни услови су: ВСС - електротехнички факултет или први циклус студија са најмање 240 ЕЦТС бодова или еквивалент, дипл. инжењер елекротехнике, најмање 2 (двије) године радног искуства у траженом степену образовања и положен стручни испит за рад у општинској управи.
Посебни услови за радно мјесто под редним бројем I. 3.:
- Поред општих услова прописаних законом, посебни услови су: дипломирани инжењер грађевинарства, дипломирани просторни планер или дипломирани инжењер архитектуре, ВСС односно први циклус одговарајућег студија који се вреднује са најмање 240 ЕЦТС бодова или први и други циклус који се у збиру вреднују са најмање 300 ЕЦТС бодова, или интегрисани студиј који се вреднује са најмање 300 ЕЦТС бодова. Потребно радно искуство: 3 (три) године радног искуства у одговарајућем смјеру и степену стручне спреме, положен стручни испит за рад у општинској управи и познавање рада на рачунару.
V - Потребна документа
Уз пријаву на јавни конкурс кандидати прилажу и доказе о испуњавању општих и посебних услова
Као доказ о испуњавању општих услова кандидати прилажу:
а) фотокопију увјерења о држављанству Републике Српске односно Босне и Херцеговине и изјава да кандидат:
б) није осуђиван за кривично дјело на безусловну казну затвора од најмање шест мјесеци или за кривично дјело које га чини неподобним за обављање послова у општинској управи,
в) није отпуштен из органа управе као резултат дисциплинске мјере, на било којем нивоу власти у БиХ, три године прије објављивања конкурса,
г) да није у сукобу интереса, односно да не обавља дужност која је неспојива са дужношћу службеника у градској, односно општинској управи.
Горе наведене изјаве о општим условима су саставни дио Пријаве на јавни конкурс - пријавног обрасца.
Као доказ о испуњавању посебних услова кандидати прилажу фотокопије:
1. диплома о завршеној ВСС, односно свједочанство и диплома о завршеној средњој стручној спреми (кандидат који је високо образовање стекао по Болоњском систему студирања уз диплому доставља и додатак дипломи, у складу са одредбама прописа из области високог образовања),

2. увјерење о положеном стручном испиту за рад у општинској управи, односно издата којом се кандидат обавезује да ће у року од шест мјесеци положити стручни испит уколико буде запослен, или рјешење о ослобађању од обавезе полагања стручног испита за рад у управи у складу са Уредбом о стручном испиту за рад у управи Републике Српске ("Службени гласник Републике Српске" број 68/11, 85//11 и 7/15),
3. исправа којом се доказује радно искуство у струци, односно у траженом степену образовања (потврда, рјешење или други акт из којег се види на којим пословима, са којом стручном спремом и у ком периоду је стечено радно искуство),
4. доказ о познавању рада на рачунару (увјерење или диплома или друга исправа која потврђује познавање или знање рада на рачунару).
Испуњеност других услова наведених у јавном конкурсу кандидати доказују изјавом која је саставни дио обрасца пријаве на конкурс.
Са свим кандидатима који буду испуњавали услове Конкурсна комисија за спровођење поступка за пријем службеника обавиће интервју, о чему ће кандидати бити благовремено обавијештени.
Уколико више кандидата на ранг листи има исти број бодова, предност ће имати кандидат који има статус члана породице погинулог борца, ратног војног инвалида и борца, како је прописано члановима 36, 54. и 73. Закона о правима бораца, војних инвалида и породица погинулих бораца Одбрамбено-отаџбинског рата Републике Српске ("Службени гласник Републике Српске" број 134/11, 9/12 , 40/12 и 18/15). Да би остварили наведене предности, кандидати су дужни да приложе одговарајући доказ о испуњавању услова 30, 39. и 60. Закона о правима бораца, војних инвалида.
Прворангирани кандидат по приједлогу Комисије дужан је у року од седам дана од дана пријема обавјештења Комисије да достави доказе о испуњавању општих и посебних услова у оригиналу или овјереној фотокопији, као и овјерене изјаве:
а) да није осуђиван за кривично дјело на безусловну казну затвора од најмање шест мјесеци или за кривично дјело које га чини неподобним за обављање послова у општинској управи јединице локалне самоуправе,
б) да није отпуштен из органа управе као резултат дисциплинске мјере, на било којем нивоу власти у БиХ, три године прије објављивања конкурса,
в) да није у сукобу интереса, односно да не обавља дужност која је неспојива са дужношћу службеника у градској, односно општинској управи и
г) увјерење о општој здравственој способности
Ако прворангирани кандидат не достави доказе у прописаном року или ако на основу достављених доказа Комисија утврди да кандидат не испуњава опште или посебне услове, позваће сљедећег кандидата по броју освојених бодова са ранг листе успјешних кандидата, да достави тражене доказе.
VI - Рок за подношење пријаве
Рок за подношење пријаве је 15 дана од дана објављивања конкурса. Пријава за учешће на јавном конкурсу подноси се на прописаном обрасцу, који се може преузети у Општинској управи Дервента - шалтер сала или на страници општине Дервента WWW.derventa.ba
Све рубрике у пријавном обрасцу морају бити читко попуњене, уз обавезан своручни потпис.
Неблаговремене, непотпуне, недопуштене и неразумљиве пријаве биће одбачене.
Пријаве се могу доставити лично (пријемна канцеларија) или путем поште на адресу: ОПШТИНА ДЕРВЕНТА – НАЧЕЛНИК ОПШТИНЕ, ул. Трг ослобођења бб Дервента, са назнаком "Конкурсна комисија за спровођење поступка за пријем службеника".
Јавни конкурс биће објављен у дневном листу "Гласу Српске" и у "Службеном гласнику Републике Српске"
Ако конкурс не буде објављен истовремено, рок ће се рачунати од дана посљедњег објављивања.
Јавни конкурс ће се објавити и у "Дервентском листу" и на званичној интернет страници општине Дервента, али се те објаве неће рачунати у рокове за пријављивање на конкурс.
Контакт особа: Нада Ђурић, 053/315-107

ЈУ ОШ "ПЕТАР ПЕТРОВИЋ ЊЕГОШ" БОЉАНИЋ
74 312 БОЉАНИЋ

КОНКУРС
за избор и именовање директора
ЈУ Основне школе "Петар Петровић Његош"
Бољанић

I - Опис послова
Директор школе руководи радом школе и одговоран је за законитост рада и успјешно обављање дјелатности школе. За свој рад одговара школском одбору и министру.
Директор школе одговаран је и за обављање осталих послова утврђених Законом о систему јавних служби и статутом школе.
II - Мандат
Директор школе се бира на период од 4 (четири) године.
III - Статус
Директор школе заснива радни односи и своја права из рада и по основу рада остварује у складу са општим и посебним законима, колективним уговорима, Статутом ЈУ ОШ "Петар Петровић Његош" Бољанић, те Правилником о раду.
IV - Услови за учешће на конкурсу
За директора може бити изабран наставник или стручни сарадник који испуњава опште и посебне услове.
1. Општи услови:
- да је држављанин БиХ
- да је пунољетан
- да је здравствено способан
2. Посебни услови:
- да има завршен први циклус студија у трајању од четири године и најмање 240 ЕЦТС бодова или еквивалент,
- има најмање пет година радног искуства као стручни сарадник или наставник на предметима који се изучавају у основној школи након стицања дипломе из тачке 1.,
- није осуђиван правоснажном пресудом на безусловну казну затвора, против којег није покренут кривични поступак за дјела учињена против достојанства, морала, службене дужности, полног интегритета, злостављања, полног или другог насиља над дјететом или малољетним лицем.
Кандидати који конкуришу за директора школе уз пријаву достављају и сљедећу документацију на основу које се доказује испуњеност општих и посебних услова:
- извод из матичне књиге рођених,
- увјерење о држављанству,
- љекарско увјерење о психичкој и физичкој способности за рад са ученицима
- диплома о стеченој стручној спреми,
- потврда којом доказује да има пет година радног искуства на пословима из тачке 2. посебних услова,
- увјерење да се против њега не води кривични поступак издато од надлежног суда,
- програм рада директора у наредном мандату,
- препоруку претходног послодавца, односно наставничког вијећа школе у којој је кандидат запослен,
- увјерење да није осуђиван правоснажном пресудом на безусловну казну затвора,
- кратку биографију о подашима о кретању у струци и до сада оствареним резултатима рада.
Мандат директора траје 4 године и почиње од дана ступања директора на дужност.
Конкурс остаје отворен 15 дана од дана објављивања.
Сва документа која кандидат прилаже морају бити оригинал или овјерене копије, не старије од 6 мјесеци и неће се враћати кандидатима. Непотпуне и неблаговремене пријаве неће се разматрати.
Школски одбор ЈУ ОШ "Петар Петровић Његош" Бољанић ће размотрити пријаве свих кандидата и доставити министру документацију и списак свих кандидата који испуњавају услове конкурса за именовање директора школе.
Све учеснике конкурса школски одбор ће писмено обавијестити у року од 8 дана од дана пријема одлуке од ресорног министарства.
Пријаве са потребном документацијом доставити лично или путем поште на адресу: ЈУ ОШ "Петар Петровић Његош" Бољанић, 74312 Бољанић, са назнаком "Пријава за избор директора школе".

ЈУ ОШ "ДОЊИ ЖАБАР" ДОЊИ ЖАБАР
76 273 ДОЊИ ЖАБАР

ОДЛУКА
о поништењу јавног конкурса за пријем у радни однос

Члан 1.
Поништава се јавни конкурс број: 556-2/18, у дијелу: наставник физичког васпитања, приправник (8 часова седмичне норме), на одређено вријеме, до 31.8.2019. године, 1 извршилац, објављен у дневном листу "Глас Српске" дана 5.9.2018. године, путем Завода за запошљавање Републике Српске, Филијала Добој.
Члан 2.
Конкурс из члана 1. ове одлуке се поништава након извршене ванредне инспекцијске контроле дана 10.10.2018. године, гдје је записнички констатовано да је процедура избора обављена супротно одредби члана 20. Правилника о о процедури пријема, критеријумима за пријем у радни однос и начину бодовања кандидата у основној школи ("Службени гласник Републике Српске" број 74/18).
Члан 3.
Ова одлука ступа на снагу даном доношења и објављује се у дневном листу "Глас Српске" путем Завода за запошљавање Републике Српске, филијала Добој.

ЈУ ОШ "ДОЊИ ЖАБАР" ДОЊИ ЖАБАР
76 273 ДОЊИ ЖАБАР

ЈАВНИ КОНКУРС
за пријем у радни однос

На одређено вријеме - 1 година од дана пријема у радни однос
1. Наставник физичког васпитања, приправник (8 часова седмичне норме) ..... 1 извршилац
Услови конкурса
Пријављени кандидати морају да испуњавају опште услове прописане Законом о раду ("Службени гласник Републике Српске" бр. 1/16,66/18), услове прописане Законом о основном васпитању и образовању ("Службени гласник Републике Српске", бр. 44/17, 31/18), услове из Правилника о стручним профилима и звањима наставника, стручних сарадника и васпитача ("Службени гласник Републике Српске" бр. 77/09, 86/10, 25/14, 76/15).
Кандидати достављају сљедеће документе:
1. потписану пријаву са кратком биографијом и контакт телефоном (у пријави обавезно навести тачну адресу становања и контакт телефон);
2. увјерење о држављанству (не старије од шест мјесеци);
3. извод из матичне књиге рођених или копију личне карте;
4. љекарско увјерење о психофизичкој способности за рад;
(достављa само кандидат који буде изабран, а прије заснивања радног односа).
Љекарско увјерење не може бити старије од шест мјесеци.
5. увјерење о неосуђиваности за изабраног кандидата школа ће тражити службеним путем, а прије заснивања радног односа;
6. овјерену фотокопију дипломе о завршеном првом циклусу студијског програма, у којој је наведено стручно звање у одређеној области или еквивалент, односно дипломе стечене након завршених интегрисаних академских студија у одговарајућој области;
7. увјерење о положеној педагошко-психолошкој и дидактичко-методичкој групи предмета који је дужан да достави кандидат који у току студија није положио педагошко-психолошку и дидактичко-методичку групу предмета;
8. додатак дипломи, који садржи податке о просјеку оцјена током студирања или увјерење високошколске установе о просјеку оцјена током студирања, ако у дипломи не постоје подаци о просјеку оцјена;
9. увјерење издато од Завода за запошљавање о времену проведеном на евиденцији незапослених лица која траже запослење,
10. увјерење општинског/градског органа управе надлежног за борачко-инвалидску заштиту о утврђеном статусу члана породице погинулог борца Одбрамбено-отаџбинског рата Републике Српске ако се ради о кандидату из категорије породице погинулог борца;
11. увјерење општинског/градског органа надлежног за борачко-инвалидску заштиту о утврђеном статусу ратног војног инвалида Одбрамбено-отаџбинског рата Републике Српске ако се ради о кандидату из категорије ратног војног инвалида и
12. увјерење општинског/градског органа надлежног за борачко-инвалидску заштиту о утврђеном статусу борца Одбрамбено-отаџбинског рата Републике Српске уколико се ради о кандидату из категорије борца.
Право учешћа на конкурсу имају и лица која су по прописима важећим до ступања на снагу Закона о основном васпитању и образовању испуњавали услове у погледу степена и врсте стручне спреме.
Дана 1.11.2018. године у просторијама школе обавиће се тестирање и интервју са кандидатима који су доставили потпуне и благовремене пријаве, односно који испуњавају услове конкурса, а Комисија ће и писаним путем обавијестити кандидате који су доставили благовремене и потпуне пријаве о датуму и мјесту спровођењу тестирања и интервјуа.
Тестирање кандидата у 10 часова.
Интервју са кандидатима у 11 часова.
Рок за подношење пријава је 8 дана од дана објављивања.
Све пријаве достављати лично или путем поште на адресу: ЈУ ОШ "Доњи Жабар" Трг Младости бр. 4, 76 273 Доњи Жабар.
Непотпуне и неблаговремене пријаве неће се разматрати.
Кандидати су дужни доставити овјерене копије свих докумената и копије се не враћају кандидатима.
Пријем у радни однос вршиће се у складу са чланом 115. Закона о основном васпитању и образовању ("Службени гласник Републике Српске" број: 44/17 и 31/18) и Правилником о процедури пријема, критеријумима за пријем у радни однос и начину бодовања кандидата у основној школи ("Службени гласник Републике Српске" број 74/18).

ЈУ ОМШ "МАРКОС ПОРТУГАЛ" ДОБОЈ
ВИДОВДАНСКА ББ
74 000 ДОБОЈ

КОНКУРС
за попуну радних мјеста

Наставник музике - Одсјек клавир - (1) извршилац са положеним стручним испитом на одређено вријеме - до краја полугодишта
- (1) извршилац - 23 часа
Услови:
1) Завршена Академија (седми степен) - дипломирани музичар - пијаниста
2) Дипломирани музички извођач или педагог са претходно завршеном средњом музичком школом, образовни профил музички извођач.
Сви кандидати морају испуњавати опште услове предвиђене Законом о раду ("Службени гласник Републике Српске" број 1/16 и 31/18), посебне услове прописане чланом 104. и 105. Закона о основном васпитању и образовању ("Службени гласник Републике Српске" број: 44/17 и 31/18) и чланом 7. Правилника о стручним профилима и звањима наставника, стручних сарадника и васпитача ("Службени гласник Републике Српске" број 77/09, 86/10, 25/14 и 76/15).
Пријем у радни однос вршиће се у складу са чланом 115. Закона о основном васпитању и образовању ("Службени гласник Републике Српске" број: 44/17 и 31/18) и Правилником о процедури и критеријумима пријема радника у радни однос у основној школи ("Службени гласник Републике Српске" број 74/18).
Општи услови, потребна документа:
1. Пријава на конкурс са потписом кандидата, кратком биографијом, адресом, контакт-телефоном и списком приложене документације,
2. Увјерење о држављанству Републике Српске или Босне и Херцеговине;
3. Извод из матичне књиге рођених или овјерена копија личне карте;
4. Љекарско увјерење о психофизичкој способности за рад са ученицима - не старије од шест мјесеци (прилаже само изабрани кандидат након извршеног избора по конкурсу, а прије заснивања радног односа);
5. Увјерење о неосуђиваности за кривична дјела учињена против достојанства личности, морала, службене дужности, трговине људима, злостављана дјетета, полног и другог насиља над дјететом или малољетним лицем, злоупотребе опојних средстава.
Потребна документација на основу које се врши бодовање по критеријумима из члана 115. Закона о основном васпитању и образовању ("Службени гласник Републике Српске" број: 44/17 и 31/18) и члана 6. Правилника о процедури и критеријумима пријема радника у радни однос у основној школи ("Службени гласник Републике Српске" број 74/18) је:
1. Овјерена фотокопија дипломе о завршеном првом циклусу студијског програма, у којој је наведено стручно звање у одређеној области или еквивалент, односно дипломе стечене након завршених интегрисаних академских студија у одговарајућој области;
2. Додатак дипломи, који садржи податке о просјеку оцјена током студирања или увјерење високошколске установе о просјеку оцјена током студирања, уколико у дипломи не постоје подаци о просјеку оцјена;
3. Увјерење издато од Завода за запошљавање о времену проведеном на евиденцији незапослених лица;
4. Овјерена фотокопија увјерења о положеном стручном испиту за рад у васпитно-образовном процесу;
5. Увјерење о радном стажу издато од ранијег послодавца које треба да садржи податке из којих се јасно види врста посла, степен стручне спреме и дужина оствареног радног стажа по врстама посла;
6. Увјерење општинског/градског органа управе надлежног за борачко-инвалидску заштиту о утврђеном статусу члана породице погинулог борца Одбрамбено-отаџбинског рата РС, уколико се ради о кандидату из категорије породице погинулог борца;
7. Увјерење општинског/градског органа надлежног за борачко-инвалидску заштиту о утврђеном статусу РВИ Одбрамбено-отаџбинског рата РС, уколико се ради о кандидату из категорије РВИ;
8. Увјерење општинског/градског органа надлежног за борачко-инвалидску заштиту о утврђеном статусу борца Одбрамбено-отаџбинског рата РС, уколико се ради о кандидату из категорије борца.
Право учешћа на конкурсу имају и кандидати који су стекли радни стаж ван школе у трајању од најмање годину дана у струци, уколико испуњавају остале услове прописане Законом.
Право учешћа на конкурсу имају и кандидати који су, по прописима важећим до ступања на снагу Закона о основном васпитању и образовању ("Службени гласник Републике Српске" број 44/17 и 31/18), испуњавали услове у погледу степена и врсте стручне спреме.
Право учешћа на конкурсу имају и лица која су стекла радни стаж ван школе у трајању од најмање годину дана у струци, уколико испуњавају остале услове прописане овим конкурсом и Законом о основном васпитању и образовању - чл. 104. став 6. ("Службени гласник Републике Српске" број: 44/17 и 31/18).
Конкурс је отворен осам (8) дана од дана објављивања.
Тест и интервју са кандидатима који су доставили потпуне и благовремене пријаве и који испуњавају услове конкурса ће се обавити у просторијама школе у петак, 26.10.2018. године у 10 часова. Кандидати су дужни доставити овјерене копије свих докумената и те копије неће бити враћене кандидатима. Непотпуне и неблаговремене пријаве неће се узети у разматрање.
Пријаве доставити на адресу: ЈУ Основна музичка школа "Маркос Португал" Добој, Видовданска бб, 74 00 Добој, са назнаком "ЗА КОНКУРС".

ЈУ ОШ "ПЕТАР КОЧИЋ" УГОДНОВИЋ
74 278 УГОДНОВИЋ

ЈАВНИ КОНКУРС
за попуну упражњених радних мјеста

Директор Јавне установе Основне школе "Петар Кочић" Угодновић, расписује јавни конкурс за попуну упражњених радних мјеста и то:
1. Рачуновођа школе - пуна норма - са радним искуством, на неодређено вријеме ..... 1 извршилац,
2. Наставник/професор енглеског језика - 18 часова седмично, на одређено вријеме до повратка радника са неплаћеног одсуства, са положеним стручним испитом,
3. Наставник/професор основа информатике - 4 часа седмично, на одређено вријеме до повратка радника са боловања, приправник
Општи и посебни услови за пријем у радни однос
За наведена радна мјеста поред општих услова утврђених Законом којим се уређују радни односи и посебних услова прописаних у члану 129. став (2) и став (3) Закона о основном васпитању и образовању ("Службени гласник РС" број 44/17).
Право учешћа на конкурсу имају и лица која су по прописима важећим до ступања на снагу Закона о основном васпитању и образовању ("Службени гласник РС" број 44/17) испуњавали услове у погледу степена и врсте стручне спреме.
Пријем радника у радни однос извршиће се у складу са чланом 115. став (5) Закона о основном васпитању и образовању ("Службени гласник РС" број 44/17) и одредбама Правилника о процедури и критеријумима пријема радника у радни однос у основној школи ("Службени гласник РС" број 102/14 и 45/16) које нису у супротности са Законом о основном васпитању и образовању ("Службени гласник РС" број 44/17).
Општи услови које кандидати треба да испуњавају приликом пријављивања на јавни конкурс су:
1) да је држављанин Републике Српске и Босне и Херцеговине, а то се доказује увјерењем о држављанству,
2) да је пунољетан, а то се доказује изводом из матичне књиге рођених или овјереном копијом личне карте,
3) да је радно способан, а то се доказује љекарским увјерењем, које не може бити старије од 6 мјесеци и које прилаже само изабрани кандидат након извршеног избора по конкурсу, а прије заснивања радног односа и
4) да није осуђиван правоснажном пресудом за кривична дјела против достојанства личности, морала, службене дужности, трговине људима, злостављања дјетета, полног и другог насиља над дјететом или малољетним лицем.
- Увјерење о неосуђиваности за изабраног кандидата школа ће прибавити службеним путем, а прије заснивања радног односа.
Посебни услови:
1. Завршен први циклус студијског програма економије, финансија или рачуноводства у трајању од четири године и остварених најмање 240 ЕЦТС бодова или лиценца;
2. Завршен први циклус студијског програма за наставника/професора енглеског језика и положен стручни испит,
3. Завршен први циклус студијског програма за наставника/професора информатике
За упражњена радна мјеста, поред наведених услова, кандидат је дужан доставити сљедећу документацију:
1) пријаву потписану од стране кандидата који се пријављују на јавни конкурс за пријем у радни однос,
2) овјерену фотокопију дипломе о завршеном првом циклусу студијског програма у којој је наведено стручно звање у одређеној области или еквивалент,
3) додатак дипломи, који садржи податке о просјеку оцјена током студирања или увјерење високошколске установе о просјеку оцјена током студирања, уколико у дипломи не постоје подаци о просјеку оцјена.
4) увјерење издато од Завода за запошљавање о времену проведеном на евиденцији незапослених лица који се налазе на тој евиденцији.
Уколико се ради о кандидату из категорије члана породице погинулог борца, ратног војног инвалида и борца Одбрамбено-отаџбинског рата, кандидат је дужан доставити и документацију за одређивање предности у случају да два или више кандидата имају једнак број бодова и то:
а) увјерење општинског/градског органа управе надлежног за борачко-инвалидску заштиту о утврђеном статусу члана породице погинулог борца Одбрамбено-отаџбинског рата Републике Српске, уколико се ради о кандидату из категорије породице погинулог борца;
б) увјерење општинског/градског органа управе надлежног за борачко-инвалидску заштиту о утврђеном статусу ратног војног инвалида Одбрамбено-отаџбинског рата Републике Српске, уколико се ради о кандидату из категорије ратног војног инвалида;
в) увјерење општинског/градског органа управе надлежног за борачко-инвалидску заштиту о утврђеном статусу борца Одбрамбено-отаџбинског рата Републике Српске, уколико се ради о кандидату из категорије борца.
Дана 30.10.2018. године у 10 часова у просторијама ЈУ Основне школе "Петар Кочић" Угодновић обавиће се тестирање и интервју са кандидатима који су доставили потпуне и благовремене пријаве, односно који испуњавају услове конкурса.
Кандидати се неће посебно позивати на интервју, а уколико се не појаве на интервјуу, сматраће се да су одустали од пријаве на конкурс.
Кандидати су дужни доставити овјерене копије свих докумената и те копије неће бити враћене кандидатима.
Пријаве достављати лично или путем поште на адресу: ЈУ Основна школа "Петар Кочић" Угодновић - Теслић, 74278 Угодновић.
Конкурс остаје отворен 8 (осам) дана од дана објављивања путем Завода за запошљавање.
Непотпуне и неблаговремене пријаве неће се узети у разматрање.

ЈУ ОШ "ДОСИТЕЈ ОБРАДОВИЋ" БЛАТНИЦА
74 275 БЛАТНИЦА

ЈАВНИ КОНКУРС

1. Наставник/професор основа информатике на одређено вријеме до повратка радника са боловања - 1 извршилац - 11 часова, приправник

2. Наставник/професор српског језика на одређено вријеме до повратка раднице са породиљског боловања - 1 извршилац, 9 часова, приправник
1. Услови конкурса
(1) Општи услови:
Општи услови које кандидат који се пријављује на јавни конкурс треба испуњавати су:
1) да је држављанин РС и БиХ , а то доказује доказује увјерењем о држављанству
2) да је пунољетан, а то доказује изводном из матичне књиге рођених или овјереном копијом личне карте
3) да је радно способан, а то доказује љекарским увјерењем које не може бити старије од шест мјесеци и које прилаже само изабрани кандидат након извршеног избора по конкурсу, а прије заснивања радног односа
4) да није осуђиван правоснажном пресудом за кривична дјела учињена против достојанства личности, морала, службене дужности, трговине људима, злостављања дјетета, полног и другог насиља над дјететом или малољетним лицем, злоупотребе опојних дрога, што се доказује увјерењем о неосуђиваности из става 1. тачка г) за изабраног кандидата школа ће прибавити службеним путем, а прије заснивања радног односа.
(2) Посебни услови:
Поред општих услова кандидат треба да испуњава и посебне услове прописане Законом о основном васпитању и образовању ("Службени гласник РС" број 44/17), као и Правилником о стручним профилима и звањима наставника, стручних сарадника и васпитача ("Службени гласник РС" број 77/09, 86/10 и 25/14 и 76/15), прописани су посебни услови у погледу стручне спреме за горе наведена радна мјеста.
Право учешћа на конкурсу имају и лица из члана 104. став 6. Закона о основном васпитању и образовању Републике Српске ("Службени гласник Републике Српске" број 44/17), као и лица која су по прописима важећим до ступања на снагу Закона о основном васпитању и образовању Републике Српске ("Службени гласник Републике Српске" број 44/17) испуњавали услове у погледу степена и врсте стручне спреме.
2. Документација која се прилаже уз пријаву
У складу са чланом 6. Правилника о процедури и критеријумима пријема радника у радни однос у основној школи ("Службени гласник Републике Српске" број, 74/18) кандидат прилаже сљедећу документацију:
(1) уз потписану пријаву и документацију из члана 1. потребно је доставити и документацију на основу које се доказује испуњеност посебних услова и документацију на основу које се врши бодовање по критеријумима прописаним Правилником о процедури и критеријумима пријема радника у радни однос у основној школи ("Службени гласник Републике" број 74/18).
(2) документација из става 1. подразумијева:
1) Оверена фотокопија дипломе о завршеном првом циклусу студијског програма, у којој је наведено стручно звање у одређеној области или еквивалент, односно дипломе стечене након завршених интегрисаних академских студија у одговарајућој области,
2) увјерење о положеној педагошко-психолошкој и дидактичко-методичкој групи предмета, које је дужан доставити кандидат који у току студија није положио педагошко-психолошку и дидактичко-методичку групу предмета,
3) увјерење о положеном стручном испиту
4) увјерење да се кандидат ослобађа обавезе полагања стручног испита или да је положио разлику дијела испита у складу са Правилником о полагању стручног испита у школи
5) Додатак дипломи, који садржи податке о просјеку оцјене током студирања или увјерење високошколске установе о просјеку оцјена током студирања, уколико у дипломи не постоје подаци о просјеку оцјена,
6) увјерење издато од Завода за запошљавање о времену проведеном на евиденцији незапослених лица која траже запослење,
7) увјерење о радном стажу издато од раније послодавца, уколико је расписан конкурс за пријем у радни однос лица са радним искуством
8) Увјерење општинског/градског органа управе надлежног за борачко-инвалидску заштиту о утврђеном статусу члана породице погинулог борца Одбрамбено-отаџбинског рата РС, уколико се ради о кандидату из категорије породице погинулог борца
9) Увјерење општинског/градског органа управе надлежног за борачко-инвалидску заштиту о утврђеном статусу ратног војног инвалида Одбрамбено-отаџбинског рата Републике Српске, уколико се ради о кандидату из категорије ратног војног инвалида,
10) Увјерење општинског/градског органа управе надлежног за борачко-инвалидску заштиту о утврђеном статусу борца Одбрамбено-отаџбинског рата РС, ако се ради о кандидату из категорије борца.
(3) Кандидати достављају овјерене копије свих докумената и те копије неће бити враћене кандидатима.
3. Рок за подношење пријаве
Јавни конкурс је отворен осам (8) дана од дана објављивања у дневном листу "Глас Српске", посредством Завода за запошљавање Републике Српске.
4. Адреса достављања пријаве
Пријаве са прилозима се достављају на адресу:
ЈУ ОШ "Доситеј Обрадовић", 74275 Блатница, општина Теслић, поштом или непосредно у управу школе у затвореној коверти уз назнаку "пријава на конкурс - комисија за избор наставника - НЕ ОТВАРАТИ"
5. Тестирање и интервју:
Са пријављеним кандидатима, који су доставили потпуне и благовремене пријаве, обавиће се тестирање дана 29.10.2018. у 10 часова, а интервју дана 29.10.2018. у 11 часова у просторијама ЈУ ОШ "Доситеј Обрадовић" Блатница.
Кандидати се неће посебно позивати на тестирање и интервју, а уколико се не појаве на тестирању и интервјуу, сматраће се да су одустали од пријаве на конкурс.
Неблаговремене, непотпуне и непотписане пријаве од стране кандидата који се пријављују на јавни конкурс, као и неовјерене фотокопије приложених докумената комисија за избор кандидата неће разматрати.

ЈУ ОШ "ЂУРА ЈАКШИЋ" ПОДНОВЉЕ
74 217 ПОДНОВЉЕ

КОНКУРС
за попуну упражњених радних мјеста

I
Расписује се конкурс за попуњавање сљедећих радних мјеста:
1. Наставник/професор разредне наставе на одређено вријеме а најдуже до 31.8.2019. године, приправник - 1 извршилац.
2. Наставник/професор разредне наставе на одређено вријеме, до повратка раднице са боловања, приправник - 1 извршилац
3. Наставник/професор енглеског језика 16 часова на одређено вријеме, до повратка раднице са боловања, приправник - 1 извршилац.
II
Право учешћа на конкурсу имају и лица која су по прописима важећим до ступања на снагу Закона о основном васпитању и образовању ("Службени гласник Републике Српске" број: 44/17. и 31/18.) испуњавала услове у погледу степена и врсте стручне спреме.
III
Уз потписану пријаву, кандидати треба да доставе документацију и то овјерене копије, на основу које се доказује испуњеност општих и посебних услова, те документацију (овјерене копије) на основу које се врши бодовање по критеријумима из Правилника о процедури пријема, критеријумима за пријем у радни однос и начину бодовања кандидата у основној школи.
Документација за опште услове које кандидати треба да испуњавају приликом пријављивања на јавни конкурс су:
1. да је држављанин Републике Српске или Босне и Херцеговине, а то се доказује увјерењем о држављанству,
2. да је пунољетан, а то се доказује изводом из матичне књиге рођених или овјереном копијом личне карте,
3. да је радно способан, а то се доказује љекарским увјерењем о психофизичкој способности, које не може бити старије од шест мјесеци и које прилаже само изабрани кандидат након извршеног избора по конкурсу, а прије заснивања радног односа, и
4. да није осуђиван правоснажном пресудом за кривична дјела учињена против достојанства личности, морала, службене дужности, трговине људима, злостављања дјетета, полног и другог насиља над дјететом или малољетним лицем и које прилаже само изабрани кандидат након извршеног избора по конкурсу, а прије заснивања радног односа.
Документација за посебне услове и документација на основу које се врши бодовање по критеријумима прописаним Правилником о процедури пријема, критеријумима за пријем у радни однос и начину бодовања кандидата у основној школи:
1. овјерена фотокопија дипломе о завршеном првом циклусу студијског програма, у којој је наведено стручно звање у одређеној области или еквивалент, односно дипломе стечене након завршених интегрисаних академских студија у одговарајућој области,
2. увјерење о положеној педагошко-психолошкој и дидактичко-методичкој групи предмета, које је дужан да достави кандидат који у току студија није положио педагошко-психолошку и дидактичко-методичку групу предмета,
3. додатак дипломи који садржи податке о просјеку оцјена током студирања или увјерење високошколске установе о просјеку оцјена током студирања ако у дипломи не постоје подаци о просјеку оцјена,
4. увјерење издато од Завода за запошљавање о времену проведеном на евиденцији незапослених лица која траже запослење,
5. увјерење општинског/градског органа управе надлежног за борачко-инвалидску заштиту о утврђеном статусу члана породице погинулог борца Одбрамбено-отаџбинског рата Републике Српске ако се ради о кандидату из категорије породице погинулог борца
6. увјерење општинског/градског органа управе надлежног за борачко-инвалидску заштиту о утврђеном статусу ратног војног инвалида Одбрамбено-отаџбинског рата Републике Српске ако се ради о кандидату из категорије ратног војног инвалида,
7. увјерење општинског/градског органа управе надлежног за борачко-инвалидску заштиту о утврђеном статусу борца Одбрамбено-отаџбинског рата Републике Српске ако се ради о кандидату из категорије борца.
IV
Комисија ће и писаним путем обавијестити кандидате који су доставили потпуне и благовремене пријаве о датуму и мјесту спровођења тестирања и интервјуа, а које ће бити одржано у сриједу, 31. октобра 2018. г. у 10 часова тест, односно у 12 часова интервју.
V
Кандидати су дужни доставити овјерене копије свих докумената и те копије неће бити враћене кандидатима.
VI
Конкурс ће бити објављен у дневном листу "Глас Српске" посредством Завода за запошљавање.
Конкурс остаје отворен 8 дана од дана објављивања.
VII
Након закључења јавног конкурса, Комисија за избор именована од стране директора школе, разматра достављене пријаве, прегледа документацију, обавља тестирање и интервју са кандидатима, сачињава и предлаже директору школе ранг-листу кандидата који испуњавају услове конкурса.
Комисија сачињава ранг-листу кандидата који испуњавају услове конкурса, на основу критеријума утврђених Законом о основном васпитању и образовању и Правилником о процедури пријема, критеријумима за пријем у радни однос и начину бодовања кандидата у основној школи и објављује је на огласној табли школе.
На приједлог Комисије директор школе ће извршити пријем кандидата у радни однос.
VIII
Пријаве се могу доставити лично или путем поште на сљедећу адресу:
ЈУ Основна школа "Ђура Јакшић" Подновље, Добој, са назнаком Јавни конкурс за попуну упражњеног радног мјеста (обавезно навести на које радно мјесто кандидат конкурише).
IX
Неблаговремене и непотпуне пријаве неће се узети у разматрање.
X
Школа обавјештава све кандидате пријављене на расписани конкурс о извршеном избору кандидата по конкурсу.

ЈУ ОШ "СТЕВАН ДУШАНИЋ" ПРИБИНИЋ
74 276 ПРИБИНИЋ

ЈАВНИ КОНКУРС

1. Наставник биологије - 1 извршилац (4 часа) са положеним стручним испитом, на одређено вријеме, најдуже до 31.0.2019. године.

1. Услови конкурса
1.1. Општи услови:
Општи услови које кандидат који се пријављује на јавни конкурс треба испуњавати су:
а) да је држављанин РС и БиХ, а то доказује доказује увјерењем о држављанству
б) да је пунољетан, а то доказује изводном из матичне књиге рођених или овјереном копијом личне карте
в) да је радно способан, а то доказује љекарским увјерењем које не може бити старије од шест мјесеци и које прилаже само изабрани кандидат након извршеног избора по конкурсу, а прије заснивања радног односа
г) да није осуђиван правоснажном пресудом за кривична дјела учињена против достојанства личности, морала, службене дужности, трговине људима, злостављања дјетета, полног и другог насиља над дјететом или малољетним лицем, што се доказује увјерењем о неосуђиваности из става 1. тачка г) за изабраног кандидата школа ће прибавити службеним путем, а прије заснивања радног односа.
1.2. Посебни услови:
Поред општих услова кандидат треба да испуњава и посебне услове прописане Законом о основном васпитању и образовању ("Службени гласник РС" број 44/17), као и Правилником о стручним профилима и звањима наставника, стручних сарадника и васпитача ("Службени гласник РС" број 7/09, 86/10 и 25/14 и 76/15). Прописани су посебни услови у погледу стручне спреме за горе наведено радно мјесто.
Право учешћа на конкурс имају и лица из члана 104. став 6. Закона о основном васпитању и образовању Републике Српске ("Службени гласник Републике Српске" број 44/17), као и лица која су по прописима важећим до ступања на снагу Закона о основном васпитању и образовању Републике Српске ("Службени гласник Републике Српске" број 44/17) испуњавали услове у погледу степена и врсте стручне спреме.
2. Документација која се прилаже уз пријаву
У складу са чланом 6. Правилника о процедури и критеријумима пријема радника у радни однос у основној школи ("Службени гласник Републике Српске" број 73/18) уз потписану пријаву на конкурс и документацију којом се доказује испуњеност општих услова конкурса потребно је доставити и документе којим се доказује испуњеност посебних услова конкурса и документацију на основу које се врши бодовање:
а) Оверена фотокопија дипломе о завршеном првом циклусу студијског програма, у којој је наведено стручно звање у одређеној области или еквивалент
б) Додатак дипломи, који садржи податке о просјеку оцјене током студирања или увјерење високошколске установе о просјеку оцјена током студирања, уколико у дипломи не постоје подаци о просјеку оцјена,
в) извод из матичне књиге рођених - издат са неограниченим роком трајања,
г) увјерење о држављанству (не старије од 6 мјесеци),
2.1. Поред наведене документације кандидати могу доставити и остале доказе прописане Правилником о процедури и критеријумима пријема радника у радни однос у основној школи, који ће се бодовати од стране Комисије за избор:
а) увјерење издато од Завода за запошљавање о времену проведеном на евиденцији незапослених лица за незапослена лица која се налазе на евиденцији,
б) увјерење о радном стажу издато од раније послодавца
в) Увјерење општинског/градског органа управе надлежног за борачко-инвалидску заштиту о утврђеном статусу члана породице погинулог борца Одбрамбено-отаџбинског рата РС, ако се ради о кандидату из категорије породице погинулог борца
г) Увјерење општинског/градског органа управе надлежног за борачко-инвалидску заштиту о утврђеном статусу ратног војног инвалида Одбрамбено-отаџбинског рата Републике Српске, уколико се ради о кандидату из категорије ратног војног инвалида,
д) Увјерење општинског/градског органа управе надлежног за борачко-инвалидску заштиту о утврђеном статусу борца Одбрамбено-отаџбинског рата РС, ако се ради о кандидату из категорије борца
3. Рок за подношење пријаве
Јавни конкурс је отворен осам (8) дана од дана објављивања у дневном листу "Глас Српске", посредством Завода за запошљавање Републике Српске.
4. Адреса достављања пријаве
Пријаве са прилозима се достављају на адресу:
ЈУ ОШ "Стеван Душанић" 74276 Прибинић, општина Теслић, поштом или непосредно у управу школе у затвореној коверти уз назнаку "пријава на конкурс - комисија за избор наставника - НЕ ОТВАРАТИ".
5. Интервју и тест
Са пријављеним кандидатима, који су доставили потпуне и благовремене пријаве, обавиће се интервју и тестирање дана 29.10.2018. у 8 часова у просторијама ЈУ ОШ "Стеван Душанић" Прибинић.
Кандидати се неће посебно позивати на интервју, а уколико се не појаве на интервјуу, сматраће се да су одустали од пријаве на конкурс.
6. Напомена
Кандидати су дужни доставити овјерене копије свих докумената и те копије неће бити враћене кандидатима.
Школа ће писменим путем обавијестити све учеснике о исходу конкурса у року од осам (8) дана од дана доношења одлуке о избору кандидата.
Неблаговремене, непотпуне и непотписане пријаве од стране кандидата који се пријављују на јавни конкурс, као и неовјерене фотокопије приложених докумената комисија за избор кандидата неће разматрати.

ЈУ ОШ "МИЛАН РАКИЋ" ВЕЛИКА БУКОВИЦА
74 213 ВЕЛИКА БУКОВИЦА

КОНКУРС
за попуну упражњеног радног мјеста

1. Професор/наставник разредне наставе - положен стручни испит - 1 извршилац на одређено вријеме до повратка радника са боловања.
2. Водитељ продуженог боравка, 50% радног времена - положен стручни испит - 1 извршилац, до краја наставног процеса у школској 2018/19. години.
Општи и посебни услови за пријем у радни однос
Поред општих услова предвиђених Законом о раду ("Службени гласник Републике Српске" број 01/16) кандидати требају и да испуњавају посебне услове прописане чланом 104, 105. и 106. Закона о основном образовању и васпитању ("Службени гласник Републике Српске" број: 44/17) и Правилником о стручним профилима и звањима наставника, стручних сарадника и васпитача ("Службени гласник Републике Српске" број: 77/09, 86/10 и 25/14).
Општи услови:
- да је држављанин Босне и Херцеговине и Републике Српске,
- да има општу здравствену способност за рад,
- да је старији од 18 година.
Посебни услови:
- одговарајући ниво образовања - завршен први циклус студијског програма и стручно звање у одређеној области или еквивалент, односно висока или виша стручна спрема,
- увјерење о положеном стручном испиту и
- љекарско увјерење о психичкој и физичкој способности за рад са ученицима.
- да није осуђиван правоснажном пресудом за кривична дјела учињена против достојанства личности, морала, службене дужности, трговине људима, злостављања дјетета, полног и другог насиља над дјететом или малољетним лицем, злоупотребе опојних средстава.
Увјерење о неосуђиваности за изабраног кандидата школа ће прибавити службеним путем а прије заснивања радног односа.
Кандидати који се пријављују на јавни конкурс дужни су уз потписану пријаву доставити овјерене копије свих докумената не старије од шест мјесеци:
* Увјерење о држављанству,
* Извод из матичне књиге рођених,
* Доказ о стеченом степену стручне спреме или еквивалента,
* Увјерење о дужини радног стажу у струци, издато од раније послодавца, које треба да садржи податке из којих се јасно види: врста посла, степен стручне спреме и дужина оствареног радног стажа по врстама посла,
- Љекарско увјерење (прилаже само онај кандидат који буде први на ранг листи прије заснивања радног односа),
- Друге доказе о потврђивању знања и способности, препоруке и слично.
Поред наведене документације кандидати могу доставити доказе прописане Правилником о процедури и критеријумима пријема радника у радни однос у основној школи("Службени гласник Републике Српске" број 74/18), и то:
- Потврду о времену проведеном на евиденцији незапослених лица коју води Завод за запошљавање на подручју јединице локалне самоуправе гдје је кандидат пријављен,
- Просјек оцјена који је кандидат остварио током студирања,
Достављени докази ће се бодовати од стране комисије на начин и у складу са одредбама Правилника о процедури и критеријумима пријема радника у радни однос у основној школи ("Службени гласник Републике Српске" број 74/18).
Рок за учешће на конкурсу и начин достављања пријаве:
Пријаве са Email адресом се могу доставити лично или поштом препоручено на сљедећу адресу:
Јавна установа основна школа "Милан Ракић" Велика Буковица, 74213 Велика Буковица, са назнаком Јавни конкурс за попуну упражњеног радног мјеста.
Рок за подношење пријаве је 8 дана од дана објављивања конкурса у дневним новинама "Глас Српске".
Неблаговремене и непотпуне пријаве неће се узети у разматрање.
Кандидати се неће посебно позивати на тест и интервју, а уколико се не појаве, сматраће се да су одустали од пријаве на конкурс.
Кандидати који буду испуњавали услове утврђене овим конкурсом, дужни су приступити интервју, који ће са кандидатима обавити Комисија за избор која броји три члана, а која је именована од стране Школског одбора.
Уколико се на конкурс не пријаве кандидати са положеним стручним испитом, разматраће се и приправници.
Комисија писаним путем обавјештава кандидате који су доставили потпуне и благовремене пријаве о датуму и мјесту спровођења тестирања и интервјуа.
Достављена документација школи по овом конкурсу се неће враћати кандидатима.
Школа ће писменим путем обавијестити све учеснике о исходу конкурса у року од осам (8) дана од дана доношења одлуке.

ЈУ ОШ "СВЕТИ САВА" КАКМУЖ
КАКМУЖ - БАРЕ I БР. 11
74 317 ПЕТРОВО

КОНКУРС
за сљедећа упражњена радна мјеста у школи

1. Професор биологије, 16 часова, на одређено вријеме до 30.6.2019. год., са радним искуством и положеним стручним испитом за рад у васпитно-образовној установи - 1 извршилац
2. Професор хемије, 8 часова на одређено вријеме до 30.6.2019. год., са радним искуством и положеним стручним испитом за рад у васпитно-образовној установи - 1 извршилац
3. Стручни сарадник - психолог школе - на одређено радно вријеме, до повратка раднице са породиљског одсуства са пуним радним временом, са радним искуством - 1 извршилац
Право учешћа на конкурсу имају и лица из члана 104. став 6. Закона о основном васпитању и образовању ("Службени гласник Републике Српске" бр. 44/17 и 31/18), као и лица која су по прописима важећим до ступања на снагу овог закона испуњавали услове у погледу степена и врсте стручне спреме.
Општи и посебни услови за пријем у радни однос

Општи услови које кандидат треба да испуњава - важи за сва радна мјеста су:
- да је држављанин Републике Српске или Босне и Херцеговине, а то се доказује увјерењем о држављанству;
- да је пунољетан, а то се оказује изводом из матичне књиге рођених или копијом личне карте;
- да је радно способан за вршење послова на наведеном радном мјесту, а то се доказује љекарским увјерењем о психофизичкој способности, које не може бити старије од 6 мјесеци и које прилаже само изабрани кандидат након извршеног избора по конкурсу, а прије заснивања радног односа;
- да није осуђиван правоснажном пресудом за кривична дјела учињена против достојанства личности, морала, службене дужности, трговине људима, злостављања дјетета, полног и другог насиља над дјететом или малољетним лицем, злоупотребе опојних средстава.
Кандидати су дужни да поред општих услова предвиђених Законом о раду ("Службени гласник Републике Српске" број 01/16 и 66/18) испуњавају и услове предвиђене Законом о основном васпитању и образовању ("Службени гласник Републике Српске" број 44/17 и 31/18), Правилником о стручним профилима и звањима наставника, стручних сарадника и васпитача у основној школи ("Службени гласник Републике Српске" број 77/09, 86/10 и 25/14 и 76/15), и Правилника о процедури пријема, критеријумима за пријем у радни однос и начину бодовања кандидата у основној школи ("Службени гласник Републике Српске, број 74/18)

Послове под редним бројем 1. може да изводи лице које има високу или вишу стручну спрему и звање:
1) Професор биологије,
2) Професор биологије и хемије,
3) Дипломирани биолог са положеном педагошком групом предмета,
4) Наставник који има завршену педагошку академију, група биологија са другим наставним предметом.
Послове под редним бројем 2. може да изводи лице које има високу или вишу стручну спрему и звање:
1) Професор хемије,
2) Професор биологије и хемије,
3) Професор физике и хемије,
4) Наставник који има завршену педагошку академију, група хемија са другим наставним предметом,
5) Дипломирани хемичар са положеном педагошком групом предмета.
Послове под редним бројем 3. може да изводи:
1) професор психологије,
2) дипломирани психолог,
3) професор педагогије - психологије.
Кандидати достављају сљедећу документацију:
1. потписану пријаву на конкурс са кратком биографијом, e-mail адресом и контакт телефоном (у пријави обавезно навести тачну адресу становања, контакт телефон и e-mail);
2. увјерење о држављанству (не старије од шест мјесеци);
3. извод из матичне књиге рођених;
4. љекарско увјерење о психофизичкој способности за рад, не старије од 6 мјесеци
(доставља само кандидат који буде изабран, а прије заснивања радног односа);
5. увјерење да није осуђиван правоснажном пресудом за кривична дјела учињена против достојанства личности, морала, службене дужности, трговине људима, злостављања дјетета, полног и другог насиља над дјететом или малољетним лицем, злоупотребе опојних средстава.
6. овјерену фотокопију дипломе о завршеном првом циклусу студијског програма са најмање остварених 240 ЕЦТС бодова у четворогодишњем трајању у којој је наведено стручно звање у одређеној области или еквивалент, односно диплому стечену након завршених интегрисаних академских студија у одговарајућој области (диплома мора бити призната уколико није стечена на територији СФРЈ до 6. априла 1992. године, БиХ и Републици Србији);
7. увјерење о положеној педагошко-психолошкој и дидактичко-методичкој групи предмета, које је дужан да достави кандидат који у току студија није положио педагошко-психолошку или дидактичко-методичку групу предмета;
8. увјерење о положеном стручном испиту за рад у васпитно-образовном процесу;
9. увјерење да се кандидат ослобађа обавезе полагања стручног испита или да је положио разлику дијела испита у складу са Правилником о полагању стручног испита у школи;
10. додатак дипломи, који садржи податке о просјеку оцјена током студирања или увјерење високошколске установе о просјеку оцјена током студирања, уколико у дипломи не постоје подаци о просјеку оцјена;
11. увјерење издато од Завода за запошљавање о времену проведеном на евиденцији незапослених лица која траже запосленје;
12. увјерења о радном стажу издата од ранијих послодаваца код којих је кандидат био запослен;
13. увјерење општинског/градског органа управе надлежног за борачко-инвалидску заштиту о утврђеном статусу члана породице погинулог борца Одбрамбено-отаџбинског рата Републике Српске ако се ради о кандидату из категорије породице погинулог борца;
14. увјерење општинског/градског органа надлежног за борачко-инвалидску заштиту о утврђеном статусу ратног војног инвалида Одбрамбено-отаџбинског рата Републике Српске, уколико се ради о кандидату из категорије ратног војног инвалида;
15. увјерење општинског/градског органа надлежног за борачко-инвалидску заштиту о утврђеном статусу борца Одбрамбено-отаџбинског рата Републике Српске, уколико се ради о кандидату из категорије борца.
Комисија ће писаним путем обавијестити кандидате који су доставили потпуне и благовремене пријаве о датуму и мјесту спровођења тестирања и интервјуа, а уколико кандидат не приступи законском интервјуу и тестирању, сматраће се да је одустао од пријаве на конкурс.
Кандидати су дужни доставити овјерене копије свих докумената и те копије неће бити враћене кандидатима.
Непотпуне и неблаговремене пријаве неће се разматрати.
Конкурс ће бити објављен у дневном листу "Глас Српске" посредством Завода за запошљавање.
Конкурс остаје отворен 8 (осам) дана од дана објављивања.
Школа ће обавијестити све кандидате пријављене на расписани конкурс, у складу са чл. 113. став 1. Закона, о извршеном избору кандидата по конкурсу (путем маила).
Потребна документација се може доставити лично или путем поште на сљедећу адресу:
ЈУ Основна школа "Свети Сава" Какмуж, Петрово
Баре I бр. 11,
74 317 Петрово
са назнаком "за конкурс"

ЈУ "САОБРАЋАЈНА И ЕЛЕКТРО ШКОЛА" ДОБОЈ
ЦАРА ДУШАНА 18
74 000 ДОБОЈ

КОНКУРС
о пријему радника у радни однос

1. Вјероучитељ православне вјеронауке..... приправник (на неодређено), један извршилац, 6 часова наставне норме
2. Вјероучитељ исламске вјеронауке ..... један извршилац, 1 час наставне норме, са радним искуством на неодређено вријеме
У погледу врсте стручне спреме кандидати треба да испуњавају сљедеће услове:
- За радно мјесто под 1.... лице са завршеним одговарајућим православним теолошким факултетом
- За радно мјесто под 2 .... дипломирани професор исламске вјеронауке
Поред општих услова предвиђених Законом о раду ("Сл. гласник РС" број 01/2016), кандидат треба да испуњава и посебне услове прописане Законом о средњем образовању и васпитању ("Службени гласник РС" број 41/18) и услове Правилника о процедури и критеријумима пријема радника у радни однос у средњој школи ("Службени гласник" РС" бр. 102/2014 и 42/2016).
Право учешћа на конкурсу имају и лица која су по прописима важећим до ступања на снагу новог Закона о средњем образовању и васпитању испуњавали услове у погледу профила и звања наставника.
Уз потписану пријаву кандидати су дужни доставити:
1. Увјерење о држављанству,
2. Извод из матичне књиге рођених,
3. Љекарско увјерење о психофизичкој и физичкој способности за рад са ученицима, кандидат ће накнадно доставити, уколико буде изабран, односно примљен у радни однос,
4. Овјерену фотокопију дипломе о стеченој стручној спреми,
5. Увјерење високошколске установе или додатак дипломи о просјечној оцјени током студирања,
6. Увјерење Завода за запошљавање на подручју јединице локалне самоуправе гдје је кандидат пријављен о времену проведеном на евиденцији незапослених лица након стицања стручне спреме тражене конкурсом,
7. Увјерење о положеном стручном испиту за рад у васпитно-образовном процесу /под редним бројем 2/
8. Увјерење општинског/градског органа управе надлежног за борачко-инвалидску заштиту о утврђеном статусу члана породице погинулог борца Одбрамбено-отаџбинског рата РС, ако се ради о кандидату породице погинулог борца,
9. Увјерење општинског/градског органа управе надлежног за борачко-инвалидску заштиту о утврђеном статусу борца Одбрамбено-отаџбинског рата РС, ако се ради о кандидату из категорије борца,
10. Увјерење општинског/градског органа управе надлежног за борачко-инвалидску заштиту о утврђеном статусу ратног војног инвалида Одбрамбено-отаџбинског рата РС , ако се ради о кандидату из категорије ратног војног инвалида,
11. Увјерење о радном стажу издато од ранијег послодавца. Увјерење треба да садржи податке из који се јасно види:
врста посла, степен стручне спреме и дужина оствареног радног стажа по врстама посла.
Уколико је кандидат радио са непуним радним временом , то вријеме је потребно прерачунати у пуно радно вријеме.
Лице које је правоснажном пресудом осуђивано за кривична дјела учињена против достојанства личности, морала, службене дужности, трговине људима, злостављања дјетета, полног и другог насиља над дјететом или малољетним лицима не могу обављати рад у школи, а доказ о некажњавању прибавиће примљени кандидат прије заснивања радног односа.
Право учешћа на конкурсу, под редним бројем 2, имају и лица која су стекла радни стаж ван школе у трајању од најмање годину дана у струци уколико испуњавају остале услове прописане Законом.
Сви документи се достављају као овјерене копије на адресу школе (путем поште), ул. Цара Душана бр. 18, Добој (може и лично у секретаријат) и неће се враћати кандидатима.
Непотпуне и неблаговремене пријаве, као и пријаве кандидата који не испуњавају услове конкурса, неће се разматрати.

Тестирање и интервју са кандидатима који испуњавају услове предвиђене конкурсом обавиће се: 26.10.2018. године у 11 часова у просторији бр. 10.
Кандидати се неће посебно позивати на тестирање и интервју, а ако се не појаве, сматраће се да су одустали од пријаве на конкурс.
Конкурс остаје отворен 7 дана (од 17.10.2018. године до 24.10.2018. године), у дневном листу "Глас Српске."

ЈУ ОШ "ВУК КАРАЏИЋ" ПЕТРОВО
ОЗРЕНСКИХ ОДРЕДА 74
74 317 ПЕТРОВО

КОНКУРС
за попуну упражњених радних мјеста

I
Расписује се конкурс за попуњавање сљедећих радних мјеста:
1. Наставник/професор разредне наставе на неодређено вријеме са искуством и положеним стручним испитом за рад у васпитно-образовном процесу - 1 извршилац.
2. Наставник/професор музичке културе на неодређено вријеме са искуством и положеним стручним испитом за рад у васпитно-образовном процесу - непуна норма 10 часова, 1 извршилац
II
1. Наставу и друге облике образовно-васпитног рада у разредној настави може да изводи:
а) професор разредне наставе или професор који у дипломи о завршеном факултету има уписану двопредметну групу у којој је разредна настава самосталан или равноправан предмет,
б) наставник разредне наставе са завршеном педагошком академијом, смјер разредна настава.
2. Наставу и друге облике образовно-васпитног рада у предметној настави може да изводи лице које има високу или вишу стручну спрему за одговарајући предмет, и то:
Музичка култура:
1) професор музичке културе или професор који у дипломи о завршеном факултету има уписану двопредметну групу у којој је музичка култура самосталан или равноправан предмет,
2) академски музичар с положеном педагошком групом предмета,
3) дипломирани музичар - музички педагог или дипломирани музички педагог,
4) дипломирани музичар - дипломирани музиколог или етномузиколог са положеном педагошком групом предмета,
5) наставник који има завршену педагошку академију, група за музичку културу,
6) дипломирани црквени музичар (педагог, појац и диригент црквеног хора) или професор црквене музике и појања,
7) дипломирани теоретичар умјетности са положеном педагошком групом предмета,
8) дипломирани композитор умјетник са положеном педагошком групом предмета,
9) дипломирани музички умјетник са положеном педагошком групом предмета,
10) лице са завршеном музичком академијом.
3. У случају да се расписује конкурс за лица са радним искуством, право учешћа на конкурсу имају и лица из члана 104. став 6. Закона о основном васпитању и образовању ("Службени гласник Републике Српске" број: 44/17 и 31/18).
4. Право учешћа на конкурсу имају и лица која су по прописима важећим до ступања на снагу Закона о основном васпитању и образовању ("Службени гласник Републике Српске" број: 44/17 и 31/18) испуњавала услове у погледу степена и врсте стручне спреме.
III
Уз потписану пријаву, кандидати треба да доставе документацију и то овјерене копије, на основу које се доказује испуњеност општих и посебних услова, те документацију (овјерене копије) на основу које се врши бодовање по критеријумима из Правилника о процедури и критеријумима пријема радника у радни однос у основној школи.
Документација за опште услове које кандидати треба да испуњавају приликом пријављивања на јавни конкурс су:
1. да је држављанин Републике Српске или Босне и Херцеговине, а то се доказује увјерењем о држављанству,
2. да је пунољетан, а то се доказује изводом из матичне књиге рођених или овјереном копијом личне карте,
3. да је радно способан, а то се доказује љекарским увјерењем које не може бити старије од шест мјесеци и које прилаже само изабрани кандидат након извршеног избора по конкурсу, а прије заснивања радног односа, и
4. да није осуђиван правоснажном пресудом за кривична дјела учињена против достојанства личности, морала, злоупотребе опојних средстава, службене дужности, полног интегритета, злостављања дјетета, полног и другог насиља над дјететом или малољетним лицем и које прилаже само изабрани кандидат након извршеног избора по конкурсу, а прије заснивања радног односа.
Документација за посебне услове и документација на основу које се врши бодовање по критеријумима из члана 9. Правилника о процедури и критеријумима пријема радника у радни однос у основној школи:
1. овјерена фотокопија дипломе о завршеном првом циклусу студијског програма у којој је наведено стручно звање у одређеној области или еквивалент, односно дипломе стечене након завршених интегрисаних академских студија у одређеној области.
2. увјерење о положеној педагошко-психолошкој и дидактичко-методичкој групи предмета, које је дужан да достави кандидат који у току студија није положио педагошко-психолошку и дидактичко-методичку групу предмета.
3. увјерење о положеном стручном испиту.
4. увјерење да се кандидат ослобађа обавезе полагања стручног испита или да је положио разлику дијела испита у складу са Правилником о полагању стручног испита у школи.
5. додатак дипломи који садржи податке о просјеку оцјена током студирања или увјерење високошколске установе о просјеку оцјена током студирања, уколико у дипломи не постоје подаци о просјеку оцјена,
6. увјерење издато од Завода за запошљавање о времену проведеном на евиденцији незапослених лица за незапослена лица,
7. увјерење о радном стажу издато од ранијег послодавца, уколико је расписан конкурс за пријем у радни однос лица са радним искуством,
8. увјерење општинског/градског органа управе надлежног за борачко-инвалидску заштиту о утврђеном статусу члана породице погинулог борца Одбрамбено-отаџбинског рата Републике Српске, уколико се ради о кандидату из категорије породице погинулог борца
9. увјерење општинског/градског органа управе надлежног за борачко-инвалидску заштиту о утврђеном статусу ратног војног инвалида Одбрамбено-отаџбинског рата Републике Српске, уколико се ради о кандидату из категорије ратног војног инвалида,
10. увјерење општинског/градског органа управе надлежног за борачко-инвалидску заштиту о утврђеном статусу борца Одбрамбено-отаџбинског рата Републике Српске, уколико се ради о кандидату из категорије борца.
IV
Тестирање и интервју са кандидатима који су доставили потпуне и благовремене пријаве, односно који испуњавају услове конкурса, обавиће се у просторијама школе у сљедећим терминима:
- за разредну наставу дана 29.10.2018. године (понедељак) тестирање са почетком у 13 часова а интервју са почетком у 14.30 часова.
- за музичку културу дана 30.10.2018. године (уторак) тестирање са почетком у 13 часова а интервју са почетком у 14.30 часова.
V
Кандидати се неће посебно позивати на тестирање и интервју, а уколико се не појаве на истим у заказаним терминима, сматраће се да су одустали од пријаве на конкурс.
VI
Кандидати су дужни доставити овјерене копије свих докумената и те копије неће им бити враћене.
VII
Конкурс ће бити објављен у дневном листу "Глас Српске" посредством Завода за запошљавање.
Конкурс остаје отворен 8 дана од дана објављивања.
VIII
Након закључења јавног конкурса, Комисија за избор именована од стране директора школе, разматра достављене пријаве, прегледа документацију и тест, обавља интервју са кандидатима, сачињава и предлаже директору школе ранг-листу кандидата који испуњавају услове конкурса.
Комисија сачињава ранг-листу кандидата који испуњавају услове конкурса, на основу критеријума утврђених Законом о основном васпитању и образовању и Правилником о процедури и критеријумима пријема радника у радни однос у основној школи и објављује је на огласној плочи школе.
На приједлог Комисије директор школе ће извршити пријем кандидата у радни однос.
IX
Пријаве се могу доставити лично или поштом у затвореној коверти на сљедећу адресу:
ЈУ ОШ "Вук Караџић" 74317 Петрово, Озренских одреда 74, са назнаком Јавни конкурс за попуну упражњеног радног мјеста - " не отварај" (обавезно навести на које радно мјесто кандидат конкурише).
X
Неблаговремене и непотпуне пријаве неће се узети у разматрање.
XI
Школа ће обавијестити све пријављене кандидате на расписаном конкурсу о извршеном избору кандидата по конкурсу.

ЈУ ОШ "ВУК КАРАЏИЋ" ТЕСЛИЋ
СВЕТОГ САВЕ 78
74 270 ТЕСЛИЋ

ЈАВНИ КОНКУРС
за пријем радника на упражњено радно мјесто

1. Професор разредне наставе, 1 извршилац, са радним искуством и положеним стручним испитом, на одређено вријеме до 31.8.2019. године,
2. Професор/наставник биологије, 1 извршилац, приправник, 8 часова на одређено вријеме до повратка радника са функције помоћника директора,
3. Професор/наставник демократије и људских права, 1 извршилац, са радним искуством и положеним стручним испитом, 2 часа на одређено вријеме до повратка радника са функције а најдуже до 31.8.2019. године.
1. Услови конкурса
1.1. Општи услови:
Општи услови које кандидат који се пријављује на јавни конкурс треба испуњавати су:
а) да је држављанин Републике Српске и Босне и Херцеговине
б) да је пунољетан,
в) да је радно способан
г) да није осуђиван правоснажном пресудом за кривична дјела учињена против достојанства личности, морала, злостављања дјетета, полног и другог насиља над дјететом или малољетним лицем, што се доказује увјерењем о неосуђиваности које ће прибавити школа службеним путем за изабраног кандидата, а прије заснивања радног односа.

1.2. Посебни услови:
Чланом 3. Правилника о стручним профилима и звањима наставника, стручних сарадника и васпитача ("Службени гласник Републике Српске" број 77/09, 86/10, 25/14 и 76/15) прописани су посебни услови у погледу стручне спреме за горе наведено радно мјесто.
За радно мјесто под тачком 1. и 3. потребно је радно искуство у струци у трајању од најмање дванаест мјесеци и положен стручни испит за рад у васпитно-образовном процесу, а право учешћа имају и лица из члана 104. став 6. Закона о основном васпитању и образовању Републике Српске ("Службени гласник Републике Српске" број 44/17 и 31/18).
2. Документација која се прилаже уз пријаву
Кандидати који се пријављују на јавни конкурс су дужни уз пријаву потписану од стране кандидата који се пријављује, доставити:
- кратку биографију са адресом; контакт телефоном и списком приложене документације,
- овјерену фотокопију дипломе о завршеном првом циклусу студијског програма, у којој је наведено стручно звање у одређеној области или еквивалент,
- додатак дипломи, који садржи податке о просјеку оцјена током студирања или увјерење високошколске установе о просјеку оцјена током студирања, уколико у дипломи не постоје подаци о просјеку оцјена,
- овјерену фотокопију увјерења о положеном стручном испиту
- извод из матичне књиге рођених - издат са неограниченим роком трајања или копију личне карте
- увјерење о радном стажу издато од ранијег послодавца које треба да садржи податке из којих се јасно види врста посла, степен стручне спреме и дужина оствареног радног стажа по врстама посла
- увјерење о држављанству (не старије од 6 мјесеци).
- увјерење о невођењу кривичног поступка,
- увјерење издато од Завода за запошљавање о времену проведеном на евиденцији незапослених лица за незапослена лица која се налазе на тој евиденцији,
- увјерење градског/општинског органа управе надлежног за борачко-инвалидску заштиту о утврђивању статуса члана породице погинулог борца Одбрамбено-отаџбинског рата Републике Српске, уколико се ради о кандидату из категорије породице погинулог борца
- увјерење градског/општинског органа управе надлежног за борачко-инвалидску заштиту о утврђивању статуса ратног војног инвалида Одбрамбено-отаџбинског рата Републике Српске, уколико се ради о кандидату из категорије ратног војног инвалида
- увјерење градског/општинског органа управе надлежног за борачко-инвалидску заштиту о утврђивању статуса борца Одбрамбено-отаџбинског рата Републике Српске, уколико се ради о кандидату из категорије борца
Кандидат који буде изабран након извршеног избора по конкурсу, обавезан је доставити:
- љекарско увјерење о психофизичко, физичкој и здравственој способности које не може бити старије од шест мјесеци
Увјерење да није осуђиван правоснажном пресудом за кривична дјела учињена против достојанства личности, морала, службене дужности, трговине људима, злостављања дјетета или малољетних лица за изабраног кандидата школа ће прибавити службеним путем
3. Рок за подношење пријава
Јавни конкурс је отворен осам (8) дана од дана објављивања у дневном листу "Глас Српске", посредством Завода за запошљавање Републике Српске.
4. Адреса достављања пријава
Пријаве са прилозима се достављају на адресу: ЈУ Основна школа "Вук Караџић" Теслић, улица Светог Саве бр 78, или непосредно у канцеларију школе у затвореној коверти уз назнаку "Пријава на конкурс".
5. Интервју и тестирање
Са пријављеним кандидатима чије пријаве буду потпуне, благовремене и који буду испуњавали прописане услове конкурса, обавиће се тестирање и интервју у просторијама школе 26.10.2018. године у 12 часова, о чему се обавјештавају путем конкурса.
Кандидати се неће посебно позивати на тестирање и интервју, ако се не појаве на тестирању или интервјуу, сматраће се да су одустали од пријаве на конкурс.
6. Напомена:
Кандидати су дужни доставити овјерене копије свих докумената и те копије неће бити враћене кандидатима.
Школа ће писменим путем обавијестити све ученике о исходу конкурса у року од осам (8) дана од дана доношења одлуке.
Неблаговремене, непотпуне и непотписане пријаве од стране кандидата који се пријављује, Комисија за избор неће разматрати.

ЈУ ОШ "СРБИЈА" ЦРКВИНА
76 239 ЦРКВИНА

КОНКУРС
за попуњавање упражњених радних мјеста

1. Наставник физике..... 1 извршилац са искуством, на одређено вријеме до повратка раднице са породиљског боловања - 8 часова редовног рада;
2. Наставник руског језика..... 1 извршилац - приправник, на одређено вријеме - година дана од дана заснивања радног односа - 4 часа редовног рада.
Кандидати морају да испуњавају сљедеће услове:
Општи услови:
1. да је држављанин РС или БиХ, а то се доказује увјерењем о држављанству (датум издавања да није старији од 6 мјесеци)

2. да је пунољетан, а то се доказује изводом из матичне књиге рођених или овјереном копијом личне карте
3. да је радно способан, а то се доказује љекарским увјерењем о психофизичкој способности које не може бити старије од 6 мјесеци и које прилаже само изабрани кандидат након извршеног избора по конкурсу а прије заснивања радног односа,
4. да није осуђиван правносажним пресудом за кривична дјела учињена против достојанства личности, морала, службене дужности, трговине људима, злостављања дјетета, полног или другог насиља над дјететом или малољетним лицем, злоупотребе опојних средстава, које се доказује увјерењем о неосуђиваности и исто ће за изабраног кандидата школа прибавити службеним путем, а прије заснивања радног односа.
Уз потписану пријаву и документацију којом доказује испуњеност општих услова кандидат је дужан да достави и документацију на основу које се доказује испуњеност посебних услова и документацију на основу које се врши бодовање по критеријумима из члана 6. Правилника о процедури пријема, критеријумима за пријема у радни однос и начину бодовања кандидата у основној школи, и то:
1) овјерену фотокопију дипломе о завршеном првом циклусу студијског програма у којој је наведено стручно звање у одређеној области или еквивалент, односно дипломе стечене након завршених интегрисаних академских студија у одговарајућој области,
2) увјерење о положеној педагошко-психолошкој и дидактичко-методичкој групи предмета, које је дужан да достави кандидат који у току студија није положио педагошко-психолошку и дидактичко-методичку групу предмета,
3) увјерење о положеном стручном испиту за рад у васпитно-образовној установи,
4) увјерење да се кандидат ослобађа обавеза полагања стручног испита или да је положио разлику дијела испита у складу са Правилником о полагању стручног испита у школи
5) додатак дипломи који садржи податке о просјеку оцјена током студирања или увјерење високошколске установе о просјеку оцјена током студирања ако у дипломи не постоје подаци о просјеку оцјена,
6) увјерење издато од Завода за запошљавање о времену проведеном на евиденцији незапослених лица која траже запослење,
7) увјерење о радном стажу издато од раније послодавца за радно мјесто,
8) увјерење општинског/градског органа управе надлежног за борачко-инвалидску заштиту о утврђеном статусу члана породице погинулог борца Одбрамбено-отаџбинског рата Републике Српске, ако се ради о кандидату из категорије породице погинулог борца,
9) увјерење општинског/градског органа управе надлежног за борачко-инвалидску заштиту о утврђеном статусу ратног војног инвалида Одбрамбено-отаџбинског рата Републике Српске, ако се ради о кандидату из категорије ратног војног инвалида,
10) увјерење општинског/градског органа управе надлежног за борачко-инвалидску заштиту о утврђеном статусу борца Одбрамбено-отаџбинског рата Републике Српске, ако се ради о кандидату из категорије борца.
Право учешћа на конкурсу имају и кандидати који су стекли радни стаж ван школе у трајању од најмање годину дана у струци, уколико испуњавају остале услове прописане Законом о основном васпитању и образовању (члан 104. став 6. Закона о основном васпитању и образовању).
Такође, право учешћа на конкурс имају и кандидати који су по прописима важећим до ступања на снагу Закона о основном васпитању и образовању испуњавали услове у погледу степена и врсте стручне спреме.
Кандидати су дужни доставити овјерене копије свих докумената и исте се неће враћати кандидатима.
Тест и интервју ће се одржати 31.10.2018. године у просторијама школе са почетком у 8 часова, а о чему ће кандидати који су доставили потпуне и благовремене пријаве бити и писменим путем обавијештени.
Кандидати који се не појаве сматраће се да су одустали од пријаве на конкурс.
Рок за подношење пријаве је 8 дана од дана објављивања путем Завода за запошљавање.
Све непотпуне и неблаговремене пријаве неће се разматрати.
Пријаве се могу доставити лично у просторије школе, или путем поште на адресу: ЈУ ОШ "Србија" 76239 Црквина.

ЈУ ОШ "СУТЈЕСКА" МОДРИЧА
МАКСИМА ГОРКОГ 2
74 480 МОДРИЧА

КОНКУРС
на упражњено радно мјесто

1. Наставник енглеског језика, на одређено вријеме, са исказом и положеним стручним испитом, до повратка раднице са боловања, 1 извршилац.
2. Наставник математике 14 часова - ПО Милошевац, на одређено вријеме са исказом и положеним стручним испитом, до 31.8.2019. године, 1 извршилац.
3. Наставник разредне наставе, на одређено вријеме са исказом и положеним стручним испитом, до 31.8.2019. године, ПО Крчевљани, 1 извршилац.
Кандидат који се пријављује на конкурс мора да испуњава сљедеће опште услове предвиђене Законом о раду ("Службени гласник Републике Српске" број 1/16 и 66/18):
- да је држављанин Републике Српске или Босне и Херцеговине, што доказује увјерењем о држављанству,
- да је пунољетан, што доказује изводом из матичне књиге рођених или овјереном копијом личне карте,
- да је радно способан, што доказује љекарским увјерењем о психофизичкој способности, које не може бити старије од шест мјесеци и које прилаже само изабрани кандидат након извршеног избора по конкурсу, а прије заснивања радног односа и
- да није осуђиван правосажним пресудом за кривична дјела учињена против достојанства личности, морала, службене дужности, трговине људима, злостављања дјетета, полног и другог насиља над дјететом или малољетним лицем, злоупотребе опојних средстава, а које ће школа службеним путем прибавити за изабраног кандидата прије заснивања радног односа.
Уз потписану пријаву кандидат који се пријављује поред горе наведених докумената потребно је да достави документацију којом доказује да испуњава посебне услове у погледу стручне спреме прописане чланом 104. и 106. Закона о основном васпитању и образовању ("Службени гласник Републике Српске" број 44/17 и 31/18) и Правилником о стручним профилима и звањима наставника, стручних сарадника и васпитача ("Службени гласник Републике Српске" број 77/09, 86/10, 25/14 и 76/15), као и документацију на основу које се врши бодовање приликом утврђивања листе кандидата а то су:
- Овјерена фотокопија дипломе о завршеном првом циклусу студијског програма, у којој је наведено стручно звање у одређеној области или еквивалент, односно дипломе стечене након завршених интегрисаних академских студија у одговарајућој области.
- Додатак дипломи који садржи податке о просјеку оцјена током студирања или увјерење високошколске установе о просјеку оцјена током студирања ако у дипломи не постоје подаци о просјеку оцјена.
- Увјерење о положеној педагошко-психолошкој и дидактичко-методичкој групи предмета, које је дужан да достави кандидат који у току студија није положио педагошко-психолошку и дидактичко-методичку групу предмета.
- Увјерење о положеном стручном испиту.
- Увјерење да се кандидат ослобађа обавезе полагања стручног испита или да је положио разлику дијела испита у складу са Правилником о полагању стручног испита у школи ако се то односи на кандидата.
- Увјерење издато од Завода за запошљавање о времену на евиденцији незапослених лица која траже запослење.
- Увјерење о радно стажу издато од ранијег послодавца ако је расписан конкурс за пријем у радни однос лица са радним искуством.
- Право учешћа на конкурсу имају и лица која су стекла радни стаж ван школе у трајању од најмање годину дана у струци уколико испуњавају остале услове прописане Закона о основном васпитању и образовању.
- Увјерење општинског/градског органа управе надлежног за борачко-инвалидску заштиту о утврђеном статусу члана породице погинулог борца Одбрамбено-отаџбинског рата Републике Српске, ако се ради о кандидату из категорије породице погинулог борца,
- Увјерење општинског/градског органа управе надлежног за борачко-инвалидску заштиту о утврђеном статусу борца Одбрамбено-отаџбинског рата Републике Српске, ако се ради о кандидату из категорије борца,
- Увјерење општинског/градског органа управе надлежног за борачко-инвалидску заштиту о утврђеном статусу ратног војног инвалида Одбрамбено-отаџбинског рата Републике Српске, ако се ради о кандидату из категорије ратног војног инвалида.
Избор кандидата вршиће се у складу са Закона о основном васпитању и образовању ("Службени гласник Републике Српске" број 44/17 и 31/18) и Правилником о процедури пријема, критеријумима за пријем у радни однос и начину бодовања кандидата у основној школи ("Службени гласник Републике Српске" број 74/18).
Рок за пријављивање кандидата је 8 дана од дана објављивања конкурса у средствима јавног информисања. Пријаве са документима слати на адресу школе, Максима Горког бр. 2 или лично сваког радног дана од 8 до 13 часова.
Кандидати су дужни доставити овјерене копије свих докумената које се неће враћати пријављеним кандидатима.
Непотпуне и неблаговремено приспјеле пријаве неће се узимати у разматрање, само ће бити евидентиране.
Комисија ће писаним путем обавијестити кандидате који су доставили благовремене и потпуне пријаве о датуму и мјесту спровођења тестирања и интервјуа, а уколико се не појаве на истом, сматраће се да су одустали од пријаве на конкурс.
Школа ће обавијестити све кандидате пријављене на конкурс о извршеном избору кандидата по конкурсу.

ЈУ ОШ "СВЕТИ САВА" ДОБОЈ
СТЕВАНА СИЊЂЕЛИЋА БР. 10
74 000 ДОБОЈ

КОНКУРС
за попуну упражњених радних мјеста

I
Расписује се конкурс за попуњавање сљедећих радних мјеста:
1. Наставник/професор разредне наставе на одређено вријеме до 31.8.2019. године, са радним искуством и положеним стручним испитом за рад у васпитно-образовном процесу - 1 извршилац,
2. Наставник/професор разредне наставе на одређено вријеме до повратка радника са неплаћеног одсуства, а најдуже до 31.8.2019. године, са радним искуством и положеним стручним испитом за рад у васпитно-образовном процесу - 1 извршилац,
3. Наставник/професор разредне наставе на одређено вријеме до повратка раднице са боловања, приправник - 1 извршилац,
4. Наставник/професор разредне наставе за продужени боравак на одређено вријеме до повратка раднице са боловања, са радним искуством и положеним стручним испитом за рад у васпитно-образовном процесу - 1 извршилац,
5. Наставник/професор разредне наставе за продужени боравак на одређено вријеме до краја наставног процеса у школској 2018/2019. години, са радним искуством и положеним стручним испитом за рад у васпитно-образовном процесу - 1 извршилац,
6. Наставник/професор физичког васпитања - 6 часова на одређено вријеме до 31.8.2019. године, приправник - 1 извршилац,
7. Наставник/професор енглеског језика - 8 часова на одређено вријеме до повратка раднице са боловања, са радним искуством и положеним стручним испитом за рад у васпитно-образовном процесу - 1 извршилац,
8. Наставник/професор ликовне културе - 3 часа на одређено вријеме до 31.8.2019. године, приправник - 1 извршилац.
II
1. Наставу и друге облике образовно-васпитног рада у разредној настави може да изводи:
а) професор разредне наставе или професор који у дипломи о завршеном факултету има уписану двопредметну групу у којој је разредна настава самосталан или равноправан предмет,
б) наставник разредне наставе са завршеном педагошком академијом, смјер разредна настава.
2. Наставу и друге облике образовно-васпитног рада у предметној настави може да изводи лице које има високу или вишу стручну спрему за одговарајући предмет, и то:
а) Енглески језик:
1) професор енглеског језика и књижевности или професор који у дипломи о завршеном факултету има уписану двопредметну групу у којој је енглески језик самостални или равноправни предмет,
2) наставник који има завршену педагошку академију, група енглески језик и књижевност или другу двопредметну групу у којој је енглески језик уписан у дипломи о завршеној вишој школи,
3) наставник који има завршен четворосеместрални студиј за допунско образовање из енглеског језика на Филозофском факултету Универзитета у Бањалуци,
4) дипломирани филолог - англиста.
б) Физичко васпитање:
1) професор физичке културе,
2) професор физичког васпитања,
3) професор физичког васпитања и спорта,
4) наставник који има завршену педагошку академију, група физичко васпитање са другим наставним предметом.
в) Ликовна култура:
1) професор ликовне културе или професор који у дипломи о завршеном факултету има уписану двопредметну групу у којој је ликовна култура самостални или равноправни предмет,
2) дипломирани сликар примијењене сликарства или дипломирани сликар примијењене умјетности са положеном педагошком групом предмета,
3) академски сликар, односно дипломирани сликар са положеном педагошком групом предмета,
4) академски вајар, односно дипломирани вајар са положеном педагошком групом предмета,
5) академски графичар, односно дипломирани графичар са положеном педагошком групом предмета,
6) наставник који има завршену педагошку академију, група за ликовну културу,
7) дипломирани ликовни умјетник - смјер сликарство или графика са положеном педагошком групом предмета,
8) дипломирани графички дизајнер са положеном педагошком групом предмета,
9) дипломирани историчар умјетности са положеном педагошком групом предмета,
10) лице са завршеним факултетом примијењених умјетности.
3. У случају да се расписује конкурс за лица са радним искуством, право учешћа на конкурсу имају и лица из члана 104. став 6. Закона о основном васпитању и образовању ("Службени гласник Републике Српске" број 44/17).
4. Право учешћа на конкурсу имају и лица која су по прописима важећим до ступања на снагу Закона о основном васпитању и образовању ("Службени гласник Републике Српске" број 44/17) испуњавала услове у погледу степена и врсте стручне спреме.
III
Уз потписану пријаву, кандидати треба да доставе документацију и то овјерене копије, на основу које се доказује испуњеност општих и посебних услова, те документацију (овјерене копије) на основу које се врши бодовање по критеријумима из Правилника о процедури пријема, критеријумима за пријем у радни однос и начину бодовања кандидата у основној школи.
Документација за опште услове које кандидати треба да испуњавају приликом пријављивања на јавни конкурс су:
1. да је држављанин Републике Српске или Босне и Херцеговине, а то се доказује увјерењем о држављанству,
2. да је пунољетан, а то се доказује изводом из матичне књиге рођених или овјереном копијом личне карте,
3. да је радно способан, а то се доказује љекарским увјерењем о психофизичкој способности, које не може бити старије од шест мјесеци и које прилаже само изабрани кандидат након извршеног избора по конкурсу, а прије заснивања радног односа, и
4. да није осуђиван правосажним пресудом за кривична дјела учињена против достојанства личности, морала, службене дужности, трговине људима, злостављања дјетета, полног и другог насиља над дјететом или малољетним лицем и које прилаже само изабрани кандидат након извршеног избора по конкурсу, а прије заснивања радног односа.

Документација за посебне услове и документација на основу које се врши бодовање по критеријумима прописаним Правилником о процедури пријема, критеријумима за пријем у радни однос и начину бодовања кандидата у основној школи:
1. овјерена фотокопија дипломе о завршеном првом циклусу студијског програма, у којој је наведено стручно звање у одређеној области или еквивалент, односно дипломе стечене након завршених интегрисаних академских студија у одговарајућој области,
2. увјерење о положеној педагошко-психолошкој и дидактичко-методичкој групи предмета, које је дужан да достави кандидат који у току студија није положио педагошко-психолошку и дидактичко-методичку групу предмета,
3. увјерење о положеном стручном испиту за рад у васпитно-образовном процесу ако је расписан конкурс за пријем у радни однос лица са радним искуством и положеним стручним испитом,
4. увјерење да се кандидат ослобађа обавезе полагања стручног испита или да је положио разлику дијела испита у складу са Правилником о полагању стручног испита у школи,
5. додатак дипломи који садржи податке о просјеку оцјена током студирања или увјерење високошколске установе о просјеку оцјена током студирања ако у дипломи не постоје подаци о просјеку оцјена,
6. увјерење издато од Завода за запошљавање о времену проведеном на евиденцији незапослених лица која траже запослење,
7. увјерење о радном стажу издато од ранијег послодавца ако је расписан конкурс за пријем у радни однос лица са радним искуством,
8. увјерење општинског/градског органа управе надлежног за борачко-инвалидску заштиту о утврђеном статусу члана породице погинулог борца Одбрамбено-отаџбинског рата Републике Српске ако се ради о кандидату из категорије породице погинулог борца
9. увјерење општинског/градског органа управе надлежног за борачко-инвалидску заштиту о утврђеном статусу ратног војног инвалида Одбрамбено-отаџбинског рата Републике Српске ако се ради о кандидату из категорије ратног војног инвалида,
10. увјерење општинског/градског органа управе надлежног за борачко-инвалидску заштиту о утврђеном статусу борца Одбрамбено-отаџбинског рата Републике Српске ако се ради о кандидату из категорије борца.
IV
Тестирање и интервју са кандидатима који су доставили потпуне и благовремене пријаве, односно који испуњавају услове конкурса, обавиће се у просторијама школе дана 30.10.2018. године са почетком у 12.40 сати.
Комисија ће и писаним путем обавијестити кандидате који су доставили потпуне и благовремене пријаве о датуму и мјесту спровођења тестирања и интервјуа.
V
Кандидати су дужни доставити овјерене копије свих докумената и те копије неће бити враћене кандидатима.
VI
Конкурс ће бити објављен у дневном листу "Глас Српске" посредством Завода за запошљавање.
Конкурс остаје отворен 8 дана од дана објављивања.
VII
Након закључења јавног конкурса, Комисија за избор именована од стране директора школе, разматра достављене пријаве, прегледа документацију, обавља тестирање и интервју са кандидатима, сачињава и предлаже директору школе ранг-листу кандидата који испуњавају услове конкурса.
Комисија сачињава ранг-листу кандидата који испуњавају услове конкурса, на основу критеријума утврђених Законом о основном васпитању и образовању и Правилником о процедури пријема, критеријумима за пријем у радни однос и начину бодовања кандидата у основној школи и објављује је на огласној табли школе.
На приједлог Комисије директор школе ће извршити пријем кандидата у радни однос.
VIII
Пријаве се могу доставити лично или путем поште на сљедећу адресу:
ЈУ Основна школа "Свети Сава" Добој, ул. Стевана Синђелића број 10, са назнаком Јавни конкурс за попуну упражњеног радног мјеста (обавезно навести на које радно мјесто кандидат конкурише).
IX
Неблаговремене и непотпуне пријаве неће се узети у разматрање.
X
Школа обавјештава све кандидате пријављене на расписани конкурс о извршеном избору кандидата по конкурсу.

ЈУ ОШ "ВУК СТЕФАНОВИЋ КАРАЏИЋ" ДОБОЈ
СРПСКИХ СОКОЛОВА 2
74 000 ДОБОЈ

ЈАВНИ КОНКУРС
за избор директора ЈУ ОШ "Вук Стефановић Караџић" Добој

Опис радног мјеста
Школски одбор ЈУ ОШ "Вук Стефановић Караџић" Добој расписује јавни конкурс за избор директора ЈУ Основне школе "Вук Стефановић Караџић" Добој.
Директор школе руководи радом школе и одговоран је за законитост рада и успјешно обављање дјелатности школе. За свој рад одговара Влади, школском одбору и министру. Директор школе одговаран је и за обављање осталих послова утврђених Законом о систему јавних служби и статутом школе, као и послове предвиђене у члану 139. став 3. Закона о основном васпитању и образовању РС.
Мандат директора школе траје 4 (четири) године и почиње од дана ступања на дужност. Школски одбор министру доставља документацију и списак кандидата који испуњавају услове конкурса за именовање директора, у року од осам дана од дана разматрања пријава.
На приједлог министра Влада именује за директора једног од кандидата са списка из претходне алинеје.
Општи и посебни услови за пријем у радни однос
За директора ЈУ ОШ "Вук Стефановић Караџић" Добој може бити изабрано лице које испуњава услове утврђене Уставом Босне и Херцеговине, Законом о раду, Законом о основном васпитању и образовању, Статутом школе и Правилником о условима и поступку избора и разрјешења директора основне школе, и то:
1. Општи услови:
- да има општу здравствену способност за рад,
- да је држављанин Босне и Херцеговине/Републике Српске,
- да је старији од 18 година.
2. Посебни услови:
- да има завршен први циклус студија у трајању од четири године и остварених најмање 240 ЕЦТС бодова или еквивалент, односно да испуњава услове из члана 177. став 2. Закона о основном васпитању и образовању ("Службени гласник Републике Српске" број: 44/17, 31/18),
- да има најмање пет година радног искуства као стручни сарадник или наставник на предметима који се изучавају у основној школи након стицања дипломе,
- да није осуђивано правосажним пресудом на безусловну казну затвора, против којег није покренут кривични поступак за дјела учињена против достојанства личности, морала, службене дужности, полног интегритета, злостављања дјетета, полног и другог насиља над дјететом или малољетним лицем,
3. други услови утврђени прописима.
- Поред општих и посебних услова, за директора не може бити изабрано лице на које се односи члан IX став 1. Устава Босне и Херцеговине, тј. ниједно лице које служи казну изречену од Међународног суда за бившу Југославију и ниједно лице које је под оптужницом тог суда, а није се повиновало налогу да се појави пред Судом.
4. Кандидат који конкурише за директора школе уз пријаву на конкурс прилаже сљедећа документа:
1) диплому о завршеној стручној спреми,
2) потврду којом доказује да има најмање 5 (пет) година радног искуства као стручни сарадник или наставник на предметима који се изучавају у школи након стицања дипломе,
3) љекарско увјерење о психофизичкој способности за рад са ученицима које прилаже само именовани кандидат прије ступања на дужност,
4) увјерење да није осуђиван правносажним пресудом на безусловну казну затвора (школа ће прибавити службеним путем за именованог кандидата, а прије ступања на дужност),
5) увјерење да против њега није покренут кривични поступак за кривична дјела учињена против достојанства личности, морала, службене дужности, полног интегритета, злостављања дјетета, полног и другог насиља над дјететом или малољетним лицем,
6) приједлог програма рада директора у наредном четворогодишњем мандату,
7) препоруку ранијег послодавца, односно наставничког вијећа школе у којој је кандидат запослен
8) кратку биографију са подацима о претходним пословима и развоју каријере у струци и оствареним резултатима у раду.
Право учешћа на конкурсу на мјесто директора школе имају и лица која испуњавају услове из члана 177. став 2. Закона о основном васпитању и образовању ("Службени гласник Републике Српске" број: 44/17, 31/18).

Докази (документа) се достављају у оригиналу или овјереном препису у складу са законом.
Пријаве се могу доставити у затвореној коверти лично или поштом препоручено на сљедећу адресу: ЈУ ОШ "Вук Стефановић Караџић" Добој, Српских соколова бр. 2, 74 000 Добој, са назнаком Јавни конкурс за избор и именовање директора Основне школе (НЕ ОТВАРАТИ).Рок за подношење пријаве је 15 (петнаест) дана од дана објављивања конкурса у дневним новинама које излазе на подручју Републике Српске.
Неблаговремене и непотпуне пријаве неће се узети у разматрање.
Достављена документација школи по овом конкурсу се неће враћати кандидатима, осим на лични захтјев.
Школски одбор ће писменим путем обавијестити све ученике о одлуци Владе о именовању директора ЈУ Основне школе "Вук Стефановић Караџић" Добој, у року од осам (8) дана од дана пријема одлуке.

ЈУ ОШ "ГОРЊА СЛАТИНА" ГОРЊА СЛАТИНА
76 238 ГОРЊА СЛАТИНА

КОНКУРС
за попуњавање упражњених радних мјеста

1. Наставник физике..... 1 извршилац са искуством, на одређено вријеме до повратка раднице са породиљског боловања - 6 часова редовног рада;

Кандидати морају да испуњавају сљедеће услове:
Општи услови:
1. да је држављанин РС или БиХ, а то се доказује увјерењем о држављанству (датум издавања да није старији од 6 мјесеци)
2. да је пунољетан, а то се доказује изводом из матичне књиге рођених или овјереном копијом личне карте
3. да је радно способан, а то се доказује љекарским увјерењем о психофизичкој способности које не може бити старије од 6 мјесеци и које прилаже само изабрани кандидат након извршеног избора по конкурсу а прије заснивања радног односа,
4. да није осуђиван правноснажном пресудом за кривична дјела учињена против достојанства личности, морала, службене дужности, трговине људима, злостављања дјетета, полног или другог насиља над дјететом или малољетним лицем, злоупотребе опојних средстава, које се доказује увјерењем о неосуђиваности и исто ће за изабраног кандидата школа прибавити службеним путем, а прије заснивања радног односа.
Уз потписану пријаву и документацију којом доказује испуњеност општих услова кандидат је дужан да достави и документацију на основу које се доказује испуњеност посебних услова и документацију на основу које се врши бодовање по критеријумима из члана 6. Правилника о процедури пријема, критеријумима за пријема у радни однос и начину бодовања кандидата у основној школи, и то:
1) оверену фотокопију дипломе о завршеном првом циклусу студијског програма у којој је наведено стручно звање у одређеној области или еквивалент, односно дипломе стечене након завршених интегрисаних академских студија у одговарајућој области,
2) увјерење о положеној педагошко-психолошкој и дидактичко-методичкој групи предмета, које је дужан да достави кандидат који у току студија није положио педагошко-психолошку и дидактичко-методичку групу предмета,
3) увјерење о положеном стручном испиту за рад у васпитно-образовној установи,
4) увјерење да се кандидат ослобађа обавеза полагања стручног испита или да је положио разлику дијела испита у складу са Правилником о полагању стручног испита у школи
5) додатак дипломи који садржи податке о просјечу оцјена током студирања или увјерење високошколске установе о просјечу оцјена током студирања ако у дипломи не постоје подаци о просјечу оцјена,
6) увјерење издато од Завода за запошљавање о времену проведеном на евиденцији незапослених лица која траже запослење,
7) увјерење о радном стажу издато од ранијег послодавца за радно мјесто,
8) увјерење општинског/градског органа управе надлежног за борачко-инвалидску заштиту о утврђеном статусу члана породице погинулог борца Одбрамбено-отаџбинског рата Републике Српске, ако се ради о кандидату из категорије породице погинулог борца,
9) увјерење општинског/градског органа управе надлежног за борачко-инвалидску заштиту о утврђеном статусу ратног војног инвалида Одбрамбено-отаџбинског рата Републике Српске, ако се ради о кандидату из категорије ратног војног инвалида,
10) увјерење општинског/градског органа управе надлежног за борачко-инвалидску заштиту о утврђеном статусу борца Одбрамбено-отаџбинског рата Републике Српске, ако се ради о кандидату из категорије борца.
Право учешћа на конкурсу имају и кандидати који су стекли радни стаж ван школе у трајању од најмање годину дана у струци, уколико испуњавају остале услове прописане Законом о основном васпитању и образовању (члан 104. став 6. Законом о основном васпитању и образовању).
Такође, право учешћа на конкурсу имају и кандидати који су по прописима важећим до ступања на снагу Закона о основном васпитању и образовању испуњавали услове у погледу степена и врсте стручне спреме.
Кандидати су дужни доставити овјерене копије свих докумената и исте се неће враћати кандидатима.
Тест и интервју ће се одржати 31.10.2018. године у просторијама школе са почеком у 12.30 часова, о чему ће кандидати који су доставили потпуне и благовремене пријаве бити и писменим путем обавијештени.
Кандидати који се не појаве сматраће се да су одустали од пријаве на конкурс.
Рок за подношење пријаве је 8 дана од дана објављивања путем Завода за запошљавање.
Све непотпуне и неблаговремене пријаве неће се разматрати.
Пријаве се могу доставити лично у просторије школе, или путем поште на адресу: ЈУ ОШ "Горња Слатина" 76238 Горња Слатина.

ЈУ "ТЕХНИЧКА ШКОЛА" ДОБОЈ
ЦАРА ДУШАНА 18
74 000 ДОБОЈ

КОНКУРС
о пријему радника у радни однос, приправник на одређено радно вријеме

1. Професор електротехнике, 4 часа, до краја школске год. (31.8.2019.),
2. Професор енглеског језика, 6 часова, до повратка раднице са породиљског боловања,
3. Наставник практичне наставе за занимање бравар, обрађивач метала резањем и варилац, пуна норма, до повратка раднице са породиљског боловања
Поред општих услова предвиђених Законом о раду ("Службени гласник РС" број 1/2016), кандидат треба да испуњава и услове из Правилника о врсти стручне спреме наставника и сарадника у средњим техничким и средњим стручним школама ("Службени гласник РС" бр: 29/2012, 80/2014 и 83/2015) и Правилника о процедури и критеријумима пријема радника у радни однос у средњој школи ("Службени гласник РС" број 102/14 и 42/16).
Уз потписану пријаву кандидати су дужни доставити:
1. Увјерење о држављанству,
2. Извод из матичне књиге рођених,
3. Љекарско увјерење о психофизичкој и физичкој способности за рад са ученицима, кандидат ће накнадно доставити, уколико буде изабран, односно примљен у радни однос,
4. Лице које је правоснажном пресудом осуђивано за кривична дјела учињена против достојанства личности, морала, службене дужности, трговине људима, злостављања дјетета, полног и другог насиља над дјететом или малољетним лицима не могу обављати рад у школи, а доказ о некажњавању прибавиће школа за изабраног кандидата прије заснивања радног односа,
5. Овјерену фотокопију дипломе о завршеном првом циклусу студијског програма у четворогодишњем трајању са најмање остварених 240 ЕЦТС бодова у којој је наведено стручно звање у одређеној области или еквивалент,
6. Увјерење високошколске установе или додатак дипломи о просјечној оцјени током студирања или увјерење високошколске установе о просјеку оцјена током студирања, уколико у дипломи не постоје подаци о просјеку оцјена,
7. Увјерење Завода за запошљавање на подручју јединице локалне самоуправе гдје је кандидат пријављен о времену проведеном на евиденцији незапослених лица након стицања стручне спреме тражене конкурсом,
8. увјерење општинског/градског органа управе надлежног за борачко-инвалидску заштиту о утврђеном статусу члана породице погинулог борца Одбрамбено-отаџбинског рата Републике Српске ако се ради о кандидату породице погинулог борца,
9. увјерење општинског/градског органа управе надлежног за борачко-инвалидску заштиту о утврђеном статусу борца Одбрамбено-отаџбинског рата Републике Српске ако се ради о кандидату из категорије борца,
10. увјерење општинског/градског органа управе надлежног за борачко-инвалидску заштиту о утврђеном статусу ратног војног инвалида Одбрамбено-отаџбинског рата Републике Српске ако се ради о кандидату из категорије ратног војног инвалида.
Право учешћа на конкурсу на основу члана 106. став 5. Закона о средњем образовању и васпитању ("Службени гласник РС" број 41/18) имају и лица која су стекла радни стаж ван школе у трајању од најмање годину дана у струци уколико испуњавају остале услове прописане Законом о средњем образовању и васпитању ("Службени гласник РС" број 41/18).
Право учешћа на конкурсу на основу члана 106. став 9. Закона о средњем образовању и васпитању ("Службени гласник РС" број 41/18) имају и лица која су по прописима важећим до ступања на снагу овог закона испуњавали услове у погледу профила и звања наставника.
Сви документи се достављају као овјерене копије не старије од шест мјесеци на адресу школе (лично или путем поште), ул. Цара Душана бр. 18, Добој, у затвореној коверти на којој је потребно назначити "за конкурс" и за које радно мјесто се конкурише и неће се враћати кандидатима.

Непотпуне и неблаговремене пријаве, као и пријаве кандидата који не испуњавају услове конкурса, неће се разматрати.
Тестирање кандидата који испуњавају услове предвиђене конкурсом обавиће се 29.10.2018. године у 11 часова у просторији број 10, а након тога обавиће се интервју.
Кандидати се неће посебно позивати на тестирање и интервју, а ако се не појаве, сматраће се да су одустали од пријаве на конкурс.
Конкурс остаје отворен 8 дана од дана објављивања у "Гласу Српске".

ЈУ СШЦ "ПЕТРОВО" ПЕТРОВО
ОЗРЕНСКИХ ОДРЕДА 76
74 317 ПЕТРОВО

КОНКУРС
о пријему радника у радни однос

1. Вјероучитељ православне вјеронауке ..... приправник (на неодређено вријеме), један извршилац, 1 час наставне норме
У погледу врсте стручне спреме кандидати треба да испуњавају сљедеће услове:
За радно мјесто под 1. лице са завршеним одговарајућим православним теолошким факултетом.
Поред општих услова предвиђених Законом о раду ("Службени гласник РС" број 01/2016), кандидат треба да испуњава и посебне услове прописане Законом о средњем образовању и васпитању ("Службени гласник РС" број 41/18) и услове из Правилника о процедури и критеријумима пријема радника у радни однос у средњој школи ("Службени гласник РС" број: 102/2014 и 42/2016).
Право учешћа на конкурсу имају и лица која су по прописима важећим до ступања на снагу новог Закона о средњем образовању и васпитању испуњавали услове у погледу профила и звања наставника.
Уз потписану пријаву кандидати су дужни доставити:
1. Увјерење о држављанству,
2. Извод из матичне књиге рођених,
3. Љекарско увјерење о психофизичкој и физичкој способности за рад са ученицима, кандидат ће накнадно доставити, уколико буде изабран, односно примљен у радни однос,
4. Овјерену фотокопију дипломе о стеченој стручној спреми,
5. Увјерење високошколске установе или додатак дипломи о просјечној оцјени током студирања,
6. Увјерење Завода за запошљавање на подручју јединице локалне самоуправе гдје је кандидат пријављен о времену проведеном на евиденцији незапослених лица након стицања стручне спреме тражене конкурсом,
7. Увјерење општинског/градског органа управе надлежног за борачко-инвалидску заштиту о утврђеном статусу члана породице погинулог борца Одбрамбено-отаџбинског рата РС, ако се ради о кандидату породице погинулог борца,
8. Увјерење општинског/градског органа управе надлежног за борачко-инвалидску заштиту о утврђеном статусу борца Одбрамбено-отаџбинског рата РС, ако се ради о кандидату из категорије борца,
9. Увјерење општинског/градског органа управе надлежног за борачко-инвалидску заштиту о утврђеном статусу ратног војног инвалида Одбрамбено-отаџбинског рата РС, ако се ради о кандидату из категорије ратног војног инвалида.
Лице које је правоснажном пресудом осуђивано за кривична дјела учињена против достојанства личности, морала, службене дужности, трговине људима, злостављања дјетета, полног и другог насиља над дјететом или малољетним лицима не може обављати рад у школи, а доказ о некажњавању прибавиће примљени кандидат прије заснивања радног односа.
Сви документи се достављају као овјерене копије на адресу школе (путем поште), ул. Озренских одреда бр. 76, 74 317 Петрово (може и лично у секретаријат) и неће се враћати кандидатима.
Непотпуне и неблаговремене пријаве, као и пријаве кандидата који не испуњавају услове конкурса, неће се разматрати.
Тестирање и интервју са кандидатима који испуњавају услове предвиђене конкурсом обавиће се 29.10.2018. године у 13 часова у просторијама ЈУ Средњошколски центар Петрово.
Кандидати се неће посебно позивати на тестирање и интервју, а ако се не појаве, сматраће се да су одустали од пријаве на конкурс.
Конкурс остаје отворен 7 дана (од 17.10.2018. године до 24.10.2018. године) од дана објављивања у дневном листу "Глас Српске".

ОПШТИНА ПЕЛАГИЋЕВО
ВАСЕ ПЕЛАГИЋА 21
76 256 ПЕЛАГИЋЕВО

ЈАВНИ КОНКУРС
за пријем приправника у радни однос на одређено вријеме

I – Расписује се јавни конкурс за пријем приправника у радни однос на одређено вријеме у трајању од једне године и то:
I.а. приправник, дипломирани економиста, ВСС - VII степен са остварених најмање 240 ЕЦТС бодова ..... 2 извршиоца;
I.б. приправник, дипломирани инжењер пословне информатике, ВСС - VII степен са остварених најмање 240 ЕЦТС бодова ..... 1 извршилац.

II - Опис послова
Приправници ће обављати послове у сврху стручне обуке и оспособљавања за самосталан рад у професији за коју су образовани.
III - Општи услови
1. да је држављанин Републике Српске, односно Босне и Херцеговине,
2. да је старији од 18 година,
3. да има општу здравствену способност,
4. да није осуђиван за кривично дјело на безусловну казну затвора од најмање 6 (шест) мјесеци или за кривично дјело које га чини неподобним за обављање послова у општинској управи,
5. да није под оптужницом Међународног суда за ратне злочине почињене на подручју бивше Југославије у Хагу и да није одбио наредбу да се повинује пред Трибуналом (члан 9. став 1. Устава БиХ),
6. да не обавља дужности нити активности или да није на положају који доводи до сукоба интереса или неспојивости, у складу са чланом 43. до 47. Закона о службеницима и намјештеницима у органима јединице локалне самоуправе ("Службени гласник Републике Српске" број 97/16).
IV - Посебни услови
1. за кандидата под редним бројем I.а. ВСС - VII степен са остварених најмање 240 ЕЦТС бодова, дипломирани економиста;
2. за кандидата под редним бројем I.б. ВСС - VII степен са остварених најмање 240 ЕЦТС бодова, дипломирани инжењер пословне информатике;
3. да се кандидат налази на евиденцији Завода за запошљавање Републике Српске;
4. да кандидат нема радног искуства у траженом степену стручне спреме.
V - Потребна документа
1. увјерење о држављанству,
2. увјерење о општој здравственој способности,
3. потписане и од надлежног органа овјере изјаве о испуњењу услова из тачке III подтачке 5. и 6. јавног конкурса,
4. диплома о завршеној стручној спреми,
5. увјерење надлежног органа да није осуђиван за кривично дјело на безусловну казну затвора од најмање 6 (шест) мјесеци,
6. потврда/увјерење Завода за запошљавање да није регистрован у подацима из матичне евиденције,
7. овјерена фотокопија радне књижице (насловна страна, као и странице које се односе на радни стаж и запослење).

VI - Пријава и поступак избора
Пријава за учешће на јавном конкурсу подноси се на прописаном обрасцу "Пријава на јавни конкурс - приправници" који је доступан на интернет страници општине Пелагићево, а иста се може преузети и лично у службеним просторијама Општинске управе.
Неблаговремене и недопуштене, неразумљиве и непотпуне, као и пријаве кандидата који не испуњавају опште и посебне услове из јавног конкурса неће се узимати у разматрање.
Изборни поступак спровешће се путем усменог интервјуа, а о чијем мјесту и датуму одржавања ће кандидати бити благовремено обавијештени путем службене интернет странице општине Пелагићево. (http://www.pelagicevo.gov.ba/)
VII - Рок за подношење пријава
Рок за подношење пријава је 15 дана од дана посљедњег објављивања.
Све додатне информације се могу добити позивом на број: 054/810-106, локал 113, контакт особа: радник Општинске управе Пелагићево Рајко Ђуричић.
Пријаве се могу доставити лично или путем поште, на адресу: Општина Пелагићево, Општинска управа Пелагићево, начелник општине Пелагићево, улица Васе Пелагића 21, са назнаком: Комисија за спровођење јавног конкурса за пријем приправника.

ЈУ СШЦ "ЈОВАН ЦВИЈИЋ" МОДРИЧА
БЕРЛИНА ББ
74 480 МОДРИЧА

КОНКУРС
за пријем наставника

1. На одређено вријеме, са радним искуством и положеним стручним испитом за рад у настави:
- Професор ликовне културе, 7 часова седмично, до повратка раднице са боловања, један извршилац
- Професор исламске вјеронауке, 1 час седмично, до краја школске 2018/2019. године - 31.8.2019. године, један извршилац
2. На одређено вријеме, приправник:
- Професор енглеског језика, 10 часова седмично, до повратка раднице са боловања, а најдуже до 31.8.2019. године, један извршилац
- Професор православне вјеронауке, 5 часова седмично, до краја школске 2018/2019. године - 31.8.2019. године, један извршилац
Услови
Општи услови прописани Законом о раду ("Службени гласник Републике Српске" број 1/16) и Правилником о критеријумима и процедури пријема радника у радни однос у средњој школи ("Службени гласник Републике Српске" број: 102/14 и 42/16) које кандидати треба да испуњавају су:
1. Да је држављанин Републике Српске и Босне и Херцеговине, што доказује увјерењем о држављанству;
2. Да је пунољетан, што се доказује изводом из матичне књиге рођених или копијом личне карте;
3. Да је радно способан, што се доказује љекарским увјерењем које не може бити старије од шест мјесеци и које прилаже само изабрани кандидат, након извршеног избора по конкурсу, а прије заснивања радног односа;
4. Да није осуђиван правноснажном пресудом за кривична дјела учињена против достојанства личности, морала, службене дужности, трговине људима, злостављања дјетета, полног и другог насиља над дјететом или малољетним лицем.

Поред општих услова, кандидати треба да испуњавају и посебне услове прописане чланом 104. Закона о средњем образовању и васпитању ("Службени гласник Републике Српске", број 41/18) и Правилником о врсти стручне спреме наставника и стручних сарадника у средњим техничким и средњим стручним школама ("Службени гласник Републике Српске" број: 29/12 , 80/14 и 83/15) и Правилником о врсти стручне спреме наставника и стручних сарадника у гимназији ("Службени гласник Републике Српске" број: 34/15 и 83/15), и то:1. Да има одговарајући ниво образовања - завршен први циклус студијског програма у четворогодишњем трајању, са остварених најмање 240 ЕЦТС бодова и стручно звање у одређеној области,
2. Да има љекарско увјерење о психичкој и физичкој способности за рад са ученицима,
3. Да има положен стручни испит за рад у настави (за радна мјеста под редним бројем 1)
Напомена:
Право учешћа на конкурсу имају и лица која су по прописима важећим до ступања на снагу Закона о средњем образовању и васпитању ("Службени гласник Републике Српске" број 41/18), испуњавали услове у погледу профила и звања наставника (члан 106. став 9. Закона о средњем образовању и васпитању).
Уколико се на конкурс не пријаве кандидати који имају положен стручни испит за рад у настави (за кандидате под редним бројем 1), разматраће се и пријаве кандидата који немају положен стручни испит , али су стекли радни стаж ван школе у трајању од најмање годину дана у струци, уколико испуњавају остале услове прописане Законом (члан 104. став 7. Закона о средњем образовању и васпитању и члан 104. став 8).
Потребна документација:
Уз пријаву на конкурс, потписану од стране кандидата који се пријављује на конкурс, потребно је доставити и сљедеће документе:
1. Увјерење о држављанству,
2. Извод из матичне књиге рођених,
3. Овјерена фотокопија дипломе о завршеном првом циклусу студијског програма у четворогодишњем трајању са најмање остварених 240 ЕЦТС бодова у којој је наведено стручно звање у одређеној области или еквивалент,
4. Увјерење о положеном стручном испиту за рад у настави (за кандидате под редним бројем 1),
5. Додатак дипломи, који садржи податке о просјеку оцјена током студирања или увјерење високошколске установе о просјеку оцјена током студирања, ако у дипломи не постоје подаци о просјеку оцјена,
6. Увјерење издато од Завода за запошљавање о времену проведеном на евиденцији незапослених лица
7. Увјерење о радном стажу издато од ранијег послодавца, које треба да садржи: врсту посла, степен стручне спреме и дужину оствареног радног стажа по врстама посла (за кандидате под редним бројем 1),
8. Увјерење општинског/градског органа управе надлежног за борачко-инвалидску заштиту о утврђеном статусу члана породице погинулог борца Одбрамбено-отаџбинског рата Републике Српске, уколико се ради о кандидату из категорије породице погинулог борца,
9. Увјерење општинског/градског органа управе надлежног за борачко-инвалидску заштиту о утврђеном статусу ратног војног инвалида Одбрамбено-отаџбинског рата Републике Српске (ако се ради о кандидату из категорије ратног војног инвалида),
10.Увјерење општинског/градског органа управе надлежног за борачко-инвалидску заштиту о утврђеном статусу борца Одбрамбено-отаџбинског рата Републике Српске (ако се ради о кандидату из категорије борца),
Љекарско увјерење о психичкој и физичкој способности за рад са ученицима, које није старије од 6 мјесеци (доставља кандидат који буде изабран по конкурсу, а прије заснивања радног односа).
Увјерење о неосуђиваности, којим се доказује да није осуђиван правоснажном пресудом за кривична дјела учињена против достојанства личности, морала, службене дужности, трговине људима, злостављања дјетета, полног и другог насиља над дјететом или малољетним лицем, за изабраног кандидата школа ће прибавити службеним путем, а прије заснивања радног односа.
Кандидати су обавезни доставити овјерене копије свих докумената и те копије неће бити враћене кандидатима.
У пријави на конкурс, кандидати су обавезни навести сва документа која прилажу уз пријаву.
Бодовање кандидата извршиће се у складу са Правилником о критеријумима и процедури пријема радника у радни однос у средњој школи ("Службени гласник Републике Српске" број:102/14 и 42/16).

Тестирање и интервју са кандидатима који испуњавају услове конкурса и који доставе потпуне и благовремене пријаве обавиће се 29.10. 2018. године (понедељак) у 12 часова, у просторијама школе.
Кандидати неће посебно бити позивани на тестирање и интервју, а ако се не појаве на тестирању или интервјуу, сматраће се да су одустали од пријаве на конкурс.
Конкурс остаје отворен осам (8) дана од дана објављивања у дневном листу "Глас Српске".
Школа ће писаним путем обавијестити све ученике конкурса о резултатима конкурса у року од осам (8) дана од дана доношења одлуке.
Пријаве са потребном документацијом, у затвореној коверти, доставити лично у секретаријат школе или слати на адресу:
ЈУ СРЕДЊОШКОЛСКИ ЦЕНТАР "ЈОВАН ЦВИЈИЋ", Берлинска бб, 74 480 МОДРИЧА, са назнаком "ПРИЈАВА НА КОНКУРС".
Неблаговремене и непотпуне пријаве неће се разматрати.

ОСНОВНИ СУД У МОДРИЧИ
ЦАРА ЛАЗАРА 9
74 480 МОДРИЧА

На основу члана 48. Закона о судовима Републике Српске ("Службени Гласник РС" број: 37/12, 44/15 и 100/17), а у вези са примјеном члана 11. тачка 14. Правилника о унутрашњој организацији и систематизацији радних мјеста у Основном суду у Модричи, број: 086-0-Су-16-000 083 од 11.02.2016. године и 086-0-Су-18-000 399 од 12.07.2018. године, предсједник суда доноси

Исправку јавног конкурса за пријем у радни однос на неодређено вријеме шефа рачуноводства објављеног у "Гласу Српске" дана 10.10.2018. године

I

Тачка II, став 2. Конкурса мијења се и гласи: "Уз пријаву на Конкурс кандидати су дужни да доставе доказ о испуњавању општих и посебних услова, и то:
увјерење о држављанству, родни лист, диплому о стеченом звању из тачке II подтачка 6. Конкурса, увјерење суда о невођењу кривичног поступка, потврду или сертификат о познавању рада на рачунару, потврду о потребном радном стажу, сертификат и лиценцу за сертификованог књиговођу, потписану и овјерену изјаву о испуњавању услова из тачке II подт. 4. Конкурса."

II

У осталом дијелу Конкурс остаје непромијењен.

ФИЛИЈАЛА БИЈЕЉИНА

ЈУ ОШ "СВЕТИ САВА"
ЦРЊЕЛОВО
расписује

КОНКУРС
за пријем радника у радни однос и то:

1. Наставник историје, лице са радним искуством, 4 часа редовне наставе, на одређено вријеме, односно до 31.8.2019. године, извршилац један (1).
2. Наставник техничког образовања, лице са радним искуством, 7 часова редовне наставе, на одређено вријеме, односно до 31.8.2019. године, извршилац један (1).
3. Наставник основа информатике, лице са радним искуством, 7 часова редовне наставе, на одређено вријеме, најкасније до 31.8.2019. године, извршилац један (1).
4. Наставник српског језика, приправник, 5 часова редовне наставе, на одређено вријеме, најкасније до 31.8.2019. године, извршилац један (1).
5. Наставник физике, лице са радним искуством и положеним стручним испитом, 10 часова редовне наставе, на одређено вријеме, најкасније до 31.8.2019. године, извршилац један (1).
6. Наставник ликовне културе, приправник, 7 часова редовне наставе, на одређено вријеме, односно до повратка радника са боловања, извршилац један (1).
Општи и посебни услови за пријем у радни однос
Уз потписану пријаву кандидата који се пријављује на јавни конкурс за пријем у радни однос, потребно је да кандидати доставе и документацију на основу које се доказује испуњеност општих услова и то:
а) да је држављанин Републике Српске или Босне и Херцеговине, а то се доказује увјерењем о држављанству,
б) да је пунољетан, што се доказује изводом из матичне књиге рођених,
в) да је радно способан, а то се доказује љекарским увјерењем о психофизичкој способности које не може бити старије од шест мјесеци и које прилаже само изабрани кандидат након извршеног избора по конкурсу, а прије заснивања радног односа, и
г) да није осуђиван правоснажном пресудом за учињена кривична дјела, што се доказује увјерењем о неосуђиваности које ће школа прибавити службеним путем за изабраног кандидата, а прије заснивања радног односа.
Кандидати су дужни да доставе и документацију на основу које се доказује испуњеност посебних услова и документацију на основу које се врши бодовање:
а) Овјерена фотокопија дипломе о завршеном првом циклусу студијског програма у којој је наведено стручно звање у одређеној области или еквивалент, односно диплому стечену након завршених интегрисаних академских студија у одговарајућој области,
б) увјерење о положеној педагошко-психолошкој и дидактичко-методичкој групи предмета, које је дужан да достави кандидат који у току студија није положио педагошко-психолошку и дидактичко-методичку групу предмета,
в) увјерење о положеном стручном испиту за рад у васпитно-образовном процесу за радно мјесто под редним бројем 5 - наставник физике
г) увјерење да се кандидат ослобађа обавезе полагања стручног испита или да је положио разлику дијела испита у складу са Правилником о полагању стручног испита у школи,
д) додатак дипломи, који садржи податке о просјеку оцјена током студирања или увјерење високошколске установе о просјеку оцјена током студирања,
ђ) увјерење издато од Завода за запошљавање о времену проведеном на евиденцији незапослених лица која траже запослење,
е) увјерење о радном стажу издато од ранијег послодавца ако је расписан конкурс за пријем у радни однос лица са радним искуством - за радна мјеста под редним бројем:
1. Наставник историје,
2. Наставник техничког образовања,
3. Наставник основа информатике и
4. Наставник физике.

Уколико се ради о кандидату из категорије члана породице погинулог борца, ратног војног инвалида и борца Одбрамбено-отаџбинског рата, кандидат је дужан доставити:
а) увјерење општинског/градског органа управе надлежног за борачко-инвалидску заштиту о утврђеном статусу члана породице погинулог борца Одбрамбено-отаџбинског рата, уколико се ради о кандидату из категорије породице погинулог борца;
б) увјерење општинског/градског органа управе надлежног за борачко-инвалидску заштиту о утврђеном статусу ратног војног инвалида Одбрамбено-отаџбинског рата, уколико се ради о кандидату из категорије ратног војног инвалида;
в) увјерење општинског/градског органа управе надлежног за борачко-инвалидску заштиту о утврђеном статусу борца Одбрамбено-отаџбинског рата, уколико се ради о кандидату из категорије борца.
Комисија ће писаним путем обавијестити кандидате који су доставили потпуне и благовремене пријаве о датуму и мјесту спровођења тестирања и интервјуа.
Кандидати су дужни доставити овјерене копије свих докумената и те копије неће бити враћене кандидатима.
Пријаве достављати лично или путем поште на адресу: ЈУ Основна школа "Свети Сава" Црњелово, Главна улица број 15, 76328 Црњелово.
Конкурс остаје отворен 8 (осам) дана од дана објављивања.
Непотпуне и неблаговремене пријаве кандидата на јавни конкурс комисија не разматра.

ЈУ ОШ "ПЕТАР ПЕТРОВИЋ ЊЕГОШ"
ВЕЛИКА ОБАРСКА
објављује

КОНКУРС
за пријем радника у радни однос и то:

1. Наставник физике, 4 часа редовне наставе, на одређено вријеме до 31.8.2019. године, лице са искуством, извршилац 1
Општи и посебни услови за пријем у радни однос
Уз пријаву на расписани конкурс потписану од стране кандидата који се пријављује на конкурс са биографијом, потребно је да кандидати доставе и документацију на основу које се доказује испуњеност општих услова и то:
а) да је држављанин Републике Српске или Босне и Херцеговине, а то се доказује увјерењем о држављанству,
б) да је пунољетан, што се доказује изводом из матичне књиге рођених или овјереном копијом личне карте,
в) да је радно способан, а то се доказује љекарским увјерењем о психофизичкој способности, које не може бити старије од шест мјесеци и које прилаже само изабрани кандидат након извршеног избора по конкурсу, а прије заснивања радног односа,
г) да није осуђиван правоснажном пресудом за учињена кривична дјела, што се доказује увјерењем о неосуђиваности које ће школа прибавити службеним путем за изабраног кандидата, а прије заснивања радног односа.
Кандидати су дужни да доставе и документацију на основу које се доказује испуњеност посебних услова и документацију на основу које се врши бодовање и то:
1) Овјерена фотокопија дипломе о завршеном првом циклусу студијског програма у којој је наведено стручно звање у одређеној области или еквивалент, односно диплому стечену након завршених интегрисаних академских студија у одговарајућој области,
2) увјерење о положеној педагошко-психолошкој и дидактичко-методичкој групи предмета, које је дужан да достави кандидат који у току студија није положио педагошко-психолошку и дидактичко-методичку групу предмета,
3) увјерење о положеном стручном испиту за рад у васпитно-образовном процесу,
4) увјерење да се кандидат ослобађа обавезе полагања стручног испита или да је положио разлику дијела испита у складу са Правилником о полагању стручног испита у школи,
5) додатак дипломи, који садржи податке о просјеку оцјена током студирања или увјерење високошколске установе о просјеку оцјена током студирања,
6) увјерење издато од Завода за запошљавање о времену проведеном на евиденцији незапослених лица која траже запослење,
7) увјерење о радном стажу издато од ранијег послодавца које треба да садржи податке из којих се види: врста посла, степен стручне спреме и дужина оствареног радног стажа по врстама посла,
8) увјерење општинског/градског органа управе надлежног за борачко-инвалидску заштиту о утврђеном статусу члана породице погинулог борца Одбрамбено-отаџбинског рата, уколико се ради о кандидату из категорије породице погинулог борца,
9) увјерење општинског/градског органа управе надлежног за борачко-инвалидску заштиту о утврђеном статусу ратног војног инвалида Одбрамбено-отаџбинског рата, уколико се ради о кандидату из категорије ратног војног инвалида,
10) увјерење општинског/градског органа управе надлежног за борачко-инвалидску заштиту о утврђеном статусу борца Одбрамбено-отаџбинског рата, уколико се ради о кандидату из категорије борца.
Комисија за пријем радника ће писаним путем обавијестити кандидате који су доставили потпуне и благовремене пријаве о датуму и мјесту спровођења тестирања и интервјуа.
Кандидати су дужни доставити овјерене копије свих докумената и те копије неће бити враћене кандидатима.
Пријаве достављати лично или путем поште на адресу: ЈУ Основна школа "Петар Петровић Његош" Велика Обарска, 76329 Велика Обарска.
Конкурс остаје отворен 8 (осам) дана од дана објављивања.
Непотпуне и неблаговремене пријаве неће се узети у разматрање.

ЈУ ОШ "ЋИРИЛО И МЕТОДИЈЕ" - ГЛАВИЧИЦЕ, БИЈЕЉИНА
Расписује

КОНКУРС
за радно мјесто

- Наставник - професор географије, приправник, 2 часа седмичне норме, на одређено вријеме (најдаље до 31.8.2019. године) ..... извршилац 1
Општи услови које кандидати треба да испуњавају приликом пријављивања на јавни конкурс:
а) да је држављанин Републике Српске и Босне и Херцеговине, а то се доказује увјерењем о држављанству,
б) да је пунољетан, а то се доказује изводом из матичне књиге рођених или овереном копијом личне карте,
в) да је радно способан, а то се доказује љекарским увјерењем које не може бити старије од шест мјесеци и које прилаже само изабрани кандидат након извршеног избора по конкурсу, а прије заснивања радног односа,
г) да није осуђиван правоснажном пресудом за учињена кривична дјела (за изабраног кандидата прибавља га школа службеним путем, а прије заснивања радног односа).
Поред документације из општих услова, кандидати треба да доставе и документацију којом се доказује испуњеност и посебних услова, као и документацију на основу које се врши бодовање, а која подразумијева:
а) пријава на конкурс потписана од стране кандидата,
б) овјерена фотокопија дипломе о завршеном првом циклусу студијског програма у којој је наведено стручно звање у одређеној области или еквивалент, односно диплому стечене након завршених интегрисаних академских студија у одговарајућој области;
в) додатак дипломи, који садржи податке о просјеку оцјена током студирања или увјерење високошколске установе о просјеку оцјена током студирања,
г) увјерење о положеној педагошко-психолошкој и дидактичко-методичкој групи предмета, које је дужан да достави кандидат који у току студија није положио педагошко-психолошку и дидактичко-методичку групу предмета,
д) извод из матичне књиге рођених или копија личне карте,
ђ) увјерење о држављанству,
е) увјерење издато од Завода за запошљавање о времену проведеном на евиденцији незапослених лица,
ж) увјерење општинског/градског органа управе надлежног за борачко-инвалидску заштиту о утврђеном статусу члана породице погинулог борца Одбрамбено-отаџбинског рата, уколико се ради о кандидату из категорије породице погинулог борца,
з) увјерење општинског/градског органа управе надлежног за борачко-инвалидску заштиту о утврђеном статусу ратног војног инвалида Одбрамбено-отаџбинског рата, уколико се ради о кандидату из категорије ратног војног инвалида,
и) увјерење општинског/градског органа управе надлежног за борачко-инвалидску заштиту о утврђеном статусу борца Одбрамбено-отаџбинског рата, ако се ради о кандидату из категорије борца,
ј) љекарско увјерење, које не може бити старије од 6 мјесеци, кандидати треба да доставе након што буду одабрани на конкурсу, а прије заснивања радног односа и
к) увјерење да није осуђиван правоснажном пресудом за кривична дјела... школа ће прибавити за изабраног кандидата службеним путем, а прије заснивања радног односа.
Тестирање и интервју са кандидатима који су доставили потпуне и благовремене пријаве и који испуњавају услове конкурса, обавиће се дана 29. октобра 2018. године са почетком у 10 сати у просторијама ЈУ ОШ "Ћирило и Методије у Главичицама.
Кандидати се неће посебно позивати на интервју, а ако се не појаве на интервјуу, сматраће се да су одустали од конкурса.
Кандидати су дужни доставити овјерене копије свих докумената и те копије неће бити враћене кандидатима.
Конкурс остаје отворен 8 дана од дана објављивања.
Потписане пријаве (од стране кандидата који се пријављује на јавни конкурс за пријем у радни однос) са поменутом документацијом слати на адресу: ЈУ Основна школа "Ћирило и Методије" - Главичице 76318 са напоменом: "Комисији за избор радника".
Напомена: непотпуна, неовјерена, застарјела и неблаговремено достављена документација неће се разматрати.

ЈУ ОШ "ДОСИТЕЈ ОБРАДОВИЋ"
КОРАЈ - ЛОПАРЕ
Расписује се

КОНКУРС
за попуну упражњених радних мјеста

1. Наставник математике на 16 часова - са радним искуством и положеним стручним испитом до повратка наставника са функције директора, а најдаље до 31.8.2019. године.
2. Наставник физике на 6 часова - са радним искуством и положеним стручним испитом до повратка наставника са функције директора, а најдаље до 31.8.2019. године.
3. Наставник енглеског језика за рад у подручним одјељењима Миросавци и Милино Село на 6 часова - са радним искуством и положеним стручним испитом до 31.8.2019. године.
4. Наставник техничког образовања на 4 часа - са радним искуством и положеним стручним испитом до 31.8.2019. године.
5. Наставник основа информатике на 4 часа - са радним искуством и положеним стручним испитом до 31.8.2019. године.
6. Рачуновођа - лице са радним искуством и одговарајућом лиценцом на неодређено вријеме.
Уз потписану пријаву потребно је доставити сљедећу документацију:
а) извод из матичне књиге рођених или овјерену копију личне карте,
б) увјерење о држављанству,
в) овјерена фотокопија дипломе о завршеном првом циклусу студијског програма у којој је наведено стручно звање у одређеној области или еквивалент, односно диплому стечену након завршених интегрисаних академских студија у одговарајућој области,
г) додатак дипломи који садржи податке о просјеку оцјена током студирања или увјерење високошколске установе о просјеку оцјена током студирања.
д) увјерење о положеној педагошко-психолошкој и дидактичко-методичкој групи предмета, које је дужан доставити кандидат који у току студија није положио педагошко-психолошку и дидактичко-методичку групу предмета,
ђ) увјерење о положеном стручном испиту,
е) увјерење да се кандидат ослобађа обавезе полагања стручног испита или да је положио разлику дијела испита у складу са Правилником о полагању стручног испита у школи,
ж) одговарајућа лиценца у складу са законом којим се уређује област рачуноводства за лица која конкуришу за мјесто рачуновође.
з) увјерење издато од Завода за запошљавање о времену проведеном на евиденцији незапослених лица која траже запослење,
и) увјерење о радном стажу издато од ранијег послодавца,
ј) увјерење општинског/градског органа управе надлежног за борачко-инвалидску заштиту о утврђеном статусу члана породице погинулог борца Одбрамбено-отаџбинског рата, ако се ради о кандидату из категорије породице погинулог борца,
к) увјерење општинског/градског органа надлежног за борачко-инвалидску заштиту о утврђеном статусу ратног војног инвалида Одбрамбено-отаџбинског рата, ако се ради о кандидату из категорије ратног војног инвалида,
л) увјерење општинског/градског органа надлежног за борачко-инвалидску заштиту о утврђеном статусу борца Одбрамбено-отаџбинског рата, ако се ради о кандидату из категорије борца,
љ) љекарско увјерење о психофизичкој способности које не може бити старије од шест мјесеци које прилаже само изабрани кандидат након извршеног избора по конкурсу, а прије заснивања радног односа,
м) увјерење да није осуђиван правоснажном пресудом за кривична дјела учињена против достојанства личности, морала, службене дужности... школа ће прибавити за изабраног кандидата службеним путем, а прије заснивања радног односа.
Учесници конкурса су дужни доставити овјерене копије свих докумената.
Комисија ће писаним путем обавијестити кандидате који су доставили потпуне и благовремене пријаве о датуму и мјесту спровођења тестирања и интервјуа.
Пријаве са потребним документима послати на адресу: ЈУ Основна школа "Доситеј Обрадовић", Академика М. Бегића 1, 75247 Корај.
Непотпуне и неблаговремене пријаве неће се разматрати.
Конкурс је отворен осам дана од дана објављивања.

ЈУ ОШ "КНЕЗ ИВО ОД СЕМБЕРИЈЕ"
БИЈЕЉИНА
објављује

КОНКУРС
за упражњена радна мјеста

1. наставник разредне наставе, пуна норма, на одређено вријеме до повратка помоћника директора са функције, приправник, један извршилац,
2. наставник разредне наставе, пуна норма, на одређено вријеме до повратка радника са боловања, приправник, један извршилац,
3. наставник разредне наставе, пуна норма, на одређено вријеме до повратка радника са боловања, лице са радним искуством и положеним стручним испитом, један извршилац,
4. наставник ликовне културе, 2 часа, на одређено вријеме до повратка радника са боловања, приправник, један извршилац.
Општи и посебни услови за пријем у радни однос
Уз пријаву на расписани конкурс, потписану од стране кандидата који се пријављује на конкурс, са адресом пребивалишта и бројем телефона, потребно је да кандидати доставе и документацију на основу које се доказује испуњеност општих услова и то:
а) да је држављанин Републике Српске или Босне и Херцеговине, а то се доказује увјерењем о држављанству,
б) да је пунољетан, што се доказује изводом из матичне књиге рођених или овереном копијом личне карте,
в) да је радно способан, а то се доказује љекарским увјерењем које не може бити старије од шест мјесеци и које прилаже само изабрани кандидат након извршеног избора по конкурсу, а прије заснивања радног односа, и
г) да није осуђиван правоснажном пресудом за учињена кривична дјела, што се доказује увјерењем о неосуђиваности које ће школа прибавити службеним путем за изабраног кандидата, а прије заснивања радног односа.
Кандидати су дужни да доставе и документацију на основу које се доказује испуњеност посебних услова и документацију на основу које се врши бодовање и то:
а) овјерена фотокопија дипломе о завршеном првом циклусу студијског програма у којој је наведено стручно звање у одређеној области или еквивалент, односно диплому стечену након завршених интегрисаних академских студија у одговарајућој области;
б) увјерење о положеној педагошко-психолошкој и дидактичко-методичкој групи предмета, које је дужан да достави кандидат који у току студија није положио педагошко-психолошку и дидактичко-методичку групу предмета;
в) увјерење о положеном стручном испиту за рад у васпитно-образовном процесу за радна мјеста под тачком 3;
г) увјерење да се кандидат ослобађа обавезе полагања стручног испита или је положио разлику дијела испита у складу са Правилником о полагању стручног испита у школи;
д) додатак дипломи, који садржи податке о просјеку оцјена током студирања или увјерење високошколске установе о просјеку оцјена током студирања,
ђ) увјерење издато од Завода за запошљавање о времену проведеном на евиденцији незапослених лица који траже запослење,
е) увјерење о радном стажу издато од ранијег послодавца, за радна мјеста под тачком 3. које садржи податке из којих се јасно види врста посла, степен стручне спреме и дужина оствареног радног стажа по врстама посла.
Уколико се ради о кандидату из категорије члана породице погинулог борца, ратног војног инвалида и борца Одбрамбено-отаџбинског рата, кандидат је дужан доставити и документацију за одређивање предности у случају да два или више кандидата имају једнак број бодова и то:
а) увјерење општинског/градског органа управе надлежног за борачко-инвалидску заштиту о утврђеном статусу члана породице погинулог борца Одбрамбено-отаџбинског рата, уколико се ради о кандидату из категорије породице погинулог борца;
б) увјерење општинског/градског органа управе надлежног за борачко-инвалидску заштиту о утврђеном статусу ратног војног инвалида Одбрамбено-отаџбинског рата, уколико се ради о кандидату из категорије ратног војног инвалида;
в) увјерење општинског/градског органа управе надлежног за борачко-инвалидску заштиту о утврђеном статусу борца Одбрамбено-отаџбинског рата, уколико се ради о кандидату из категорије борца.
Комисија писаним путем обавјештава кандидате који су доставили потпуне и благовремене пријаве о датуму и мјесту спровођења тестирања и интервјуа.
Кандидати су дужни доставити овјерене копије свих докумената и те копије неће бити враћене кандидатима.

Пријаве достављати лично или путем поште на адресу: ЈУ Основна школа "Кнез Иво од Семберије" Бијељина, Незнаних јунака 46, 76300 Бијељина.
Конкурс остаје отворен 8 (осам) дана од дана објављивања.
Непотпуне и неблаговремене пријаве неће се узети у разматрање.

ЈУ СРЕДЊА СТРУЧНА ШКОЛА ЈАЊА
Расписује

КОНКУРС
за пријем у радни однос

1. Наставник њемачког језика, 1 извршилац, 12 часова седмично, лице са искуством у настави, положен стручни испит за рад у настави, на одређено радно вријеме до повратка радника са боловања;
2. Наставник историје умјетности, 1 извршилац, 2 часа седмично, лице са искуством у настави, положен стручни испит за рад у настави, на одређено радно вријеме до повратка радника са боловања;
3. Наставник православне вјеронауке, 1 извршилац, 2 часа седмично, на одређено радно вријеме, до 31.8.2019. године, лице са радним искуством;
4. Наставник исламске вјеронауке, 1 извршилац, 1 час седмично, на одређено радно вријеме, до 31.8.2019. године, лице са радним искуством.
Општи и посебни услови за пријем у радни однос
Уз пријаву на расписани конкурс потписану од стране кандидата који се пријављује на конкурс са биографијом, потребно је да кандидати доставе и документацију на основу које се доказује испуњеност општих услова и то:
а) да је држављанин Републике Српске или Босне и Херцеговине, а то се доказује увјерењем о држављанству,
б) да је пунољетан, а то се доказује изводом из матичне књиге рођених или овереном копијом личне карте,
в) да је радно способан, а то се доказује љекарским увјерењем, издатим од надлежне здравствене установе, које не може бити старије од 6 мјесеци и које прилаже само изабрани кандидат након извршеног избора по конкурсу, а прије заснивања радног односа,
г) да није осуђиван правоснажном пресудом за кривична дјела.
Увјерење о неосуђиваности, из тачке г) за изабраног кандидата школа ће прибавити службеним путем прије заснивања радног односа.
Кандидати су дужни да доставе и документацију на основу које се доказује испуњавање посебних услова и на основу које се врши бодовање по критеријумима и то:
а) овјерену фотокопију дипломе о најмање завршеном првом циклусу студијског програма у четворогодишњем трајању са најмање 240 ЕЦТС бодова у којој је наведено стручно звање у одређеној области или еквивалент;
б) додатак дипломи, који садржи податке о просјеку оцјена током студирања или увјерење високошколске установе о просјеку оцјена током студирања (уколико кандидат не може из оправданих разлога прибавити документ из тачке б конкурса, просјечна оцјена може се доказати и овереном фотокопијом индекса);
в) увјерење о положеном стручном испиту за рад у васпитно-образовном процесу (за радна мјеста у којима је наведено да се тражи лице са положеним стручним испитом - за кандидате тачке: 1. и 2. конкурса;
г) увјерење издато од Завода за запошљавање о времену проведеном на евиденцији незапослених лица;
д) увјерење о радном стажу издато од ранијег послодавца, које садржи податке из којих се јасно види врста посла, степен стручне спреме и дужина радног стажа по врстама посла.
Уколико се ради о кандидату из категорије члана породице погинулог борца, ратног војног инвалида и борца Одбрамбено-отаџбинског рата, кандидат је дужан доставити и документацију за одређивање предности у случају да два или више кандидата имају једнак број бодова и то:
а) увјерење општинског/градског органа управе надлежног за борачко-инвалидску заштиту о утврђеном статусу члана породице погинулог борца Одбрамбено-отаџбинског рата, уколико се ради о кандидату из категорије породице погинулог борца;
б) увјерење општинског/градског органа управе надлежног за борачко-инвалидску заштиту о утврђеном статусу ратног војног инвалида Одбрамбено-отаџбинског рата, уколико се ради о кандидату из категорије ратног војног инвалида;
в) увјерење општинског/градског органа управе надлежног за борачко-инвалидску заштиту о утврђеном статусу борца Одбрамбено-отаџбинског рата, уколико се ради о кандидату из категорије борца.
Тестирање и интервју за кандидате који су доставили потпуне и благовремене пријаве, односно који испуњавају услове конкурса обавиће се 30.10.2018. године (уторак) у 11 часова у просторијама ЈУ Средње стручне школе у Јањи.
Кандидати се неће посебно позивати на интервју и тестирање, а ако се не појаве на тестирању и интервјуу, сматраће се да су одустали од пријаве на конкурс.
Кандидати су дужни доставити овјерене копије свих докумената и те копије не враћају кандидатима, и на пријави тачно навести која документа достављају уз пријаву.
Неблаговремене и непотпуне пријаве неће се узимати у разматрање.
Конкурс остаје отворен 8 (осам) дана од дана објављивања.
Пријаве са потребним документима достављати лично у затвореним ковертама са назнаком "конкурс" и навести радно мјесто на које се конкурише или слати поштом на адресу: ЈУ Средња стручна школа у Јањи, Карађорђева број 250, 76 316 Јања.

ЈУ СШЦ "ВУК КАРАЏИЋ" ЛОПАРЕ
Расписује:

КОНКУРС
за попуну упражњених радних мјеста

1. Наставник биологије на 8 часова и екологије и заштите животне средине на 2 часа, лице са радним искуством и положеним стручним испитом за рад у настави, на неодређено вријеме..... 1 извршилац
2. Наставник електротехничке групе предмета, пуна норма, лице са радним искуством и положеним стручним испитом за рад у настави, на одређено вријеме ..... 1 извршилац
3. Наставник енглеског језика на 10 часова, лице са радним искуством и положеним стручним испитом за рад у настави, на одређено вријеме до 31.8.2019. године ..... 1 извршилац
4. Наставник права на 4 часа, лице са радним искуством и положеним стручним испитом за рад у настави, на одређено вријеме до 31.8.2019. године ..... 1 извршилац
5. Наставник православне вјеронауке на 4 часа (теолошки факултет - дипломирани теолог, VII степен), приправник, на одређено вријеме до 31.8.2019. године ..... 1 извршилац
6. Наставник ликовне културе на 2 часа, лице са радним искуством и положеним стручним испитом за рад у настави, на одређено вријеме до 30.6.2019. године ..... 1 извршилац
7. Наставник културе религије на 1 час, лице са радним искуством и положеним стручним испитом за рад у настави, на одређено вријеме до 30.6.2019. године ..... 1 извршилац
Општи и посебни услови за пријем у радни однос
Уз пријаву на расписани конкурс потписану од стране кандидата, са кратком биографијом, контакт телефоном и адресом пребивалишта, потребно је да кандидат достави документацију на основу које се доказује испуњеност општих услова, и то:
1) да је држављанин Републике Српске или Босне и Херцеговине, а то се доказује увјерењем о држављанству (не старије од 6 мјесеци),
2) да је пунољетан, а то се доказује изводом из матичне књиге рођених или копијом личне карте,
3) да је радно способан, а то се доказује љекарским увјерењем, које не може бити старије од шест мјесеци и које прилаже само изабрани кандидат након извршеног избора по конкурсу, а прије заснивања радног односа,
4) да није осуђиван правоснажном пресудом за учињена кривична дјела. Увјерење о неосуђиваности за изабраног кандидата школа ће прибавити службеним путем, а прије заснивања радног односа.
Кандидат је дужан доставити документацију којом доказује испуњеност посебних услова и документацију на основу које се врши бодовање, и то:
1) овјерену фотокопију дипломе о завршеном првом циклусу студијског програма у четворогодишњем трајању, са најмање остварених 240 ЕЦТС бодова или еквивалент и стручно звање у одређеној области,
2) увјерење о положеном стручном испиту за рад у настави (за радна мјеста за која се тражи положен стручни испит),
3) додатак дипломи, који садржи податке о просјеку оцјена током студирања или увјерење високошколске установе о просјеку оцјена током студирања,
Уколико кандидат не може из оправданих разлога прибавити документ из овог става конкурса, просјечна оцјена може се доказати и овереном фотокопијом индекса.
4) увјерење издато од Завода за запошљавање о времену проведеном на евиденцији незапослених лица, а након стицања стручне спреме тражене конкурсом,
5) увјерење о радном стажу издато од ранијег послодавца (за радна мјеста за која се тражи радно искуство) које садржи податке из којих се јасно види:
- врста посла,
- степен стручне спреме и
- дужина радног стажа по врстама посла.
Уколико се на конкурс не јаве кандидати са искуством и положеним стручним испитом за рад у настави, разматраће се и пријаве кандидата без искуства.
Уколико се ради о кандидату из категорије породице: погинулог борца, ратног војног инвалида и борца Одбрамбено-отаџбинског рата, кандидат је дужан доставити и документацију за одређивање предности у случају да два или више кандидата имају једнак број бодова, и то:
1) увјерење општинског/градског органа управе надлежног за борачко-инвалидску заштиту о утврђеном статусу члана породице погинулог борца Одбрамбено-отаџбинског рата, уколико се ради о кандидату из категорије породице погинулог борца,
2) увјерење општинског/градског органа управе надлежног за борачко-инвалидску заштиту о утврђеном статусу ратног војног инвалида Одбрамбено-отаџбинског рата, уколико се ради о кандидату из категорије ратног војног инвалида,
3) увјерење општинског/градског органа управе надлежног за борачко-инвалидску заштиту о утврђеном статусу борца Одбрамбено-отаџбинског рата, уколико се ради о кандидату из категорије борца.
Тестирање и интервју за кандидате који су доставили потпуне и благовремене пријаве, односно који испуњавају услове конкурса, обавиће се 31.10.2018. године у 10 часова у просторијама ЈУ СШЦ "Вук Караџић" Лопаре.
Кандидати се неће посебно позивати на тестирање и интервју, а ако се не појаве на тестирању или интервјуу, сматраће се да су одустали од пријаве на конкурс.
Кандидати су дужни доставити овјерене копије свих докумената и те копије неће бити враћане кандидатима.
Неблаговремене и непотпуне пријаве неће се разматрати.
Конкурс остаје отворен 8 (осам) дана од дана објављивања.
Пријаве са потребним документима слати на адресу: ЈУ СШЦ "Вук Караџић" Лопаре, Доситеја Обрадовића бб, 75240 Лопаре са назнаком "ПРИЈАВА НА КОНКУРС" (Навести радно мјесто за које кандидат конкурише).

ЈУ СШЦ "МИХАИЛО ПЕТРОВИЋ АЛАС" УГЉЕВИК
Расписује

КОНКУРС
за пријем у радни однос

1. Наставник информатике, 1 извршилац, пуна норма, на одређено вријеме до повратка радника са породиљског одсуства, са радним искуством
2. Наставник српског језика, 1 извршилац, 4 часа, на одређено вријеме до 31.8.2019. године, приправник
3. Наставник економске групе предмета (дипломирани економиста), 1 извршилац, 10 часова, на одређено вријеме до повратка радника са функције, а најкасније до 31.8.2019. године, са радним искуством и положеним стручним испитом за рад у васпитно-образовном процесу
Услови:
Кандидати су дужни приложити сљедећа документа:
- Пријаву на конкурс (потписану од стране кандидата који се пријављује на јавни конкурс за пријем радника у радни однос наставника или стручног сарадника);
- Овјерену фотокопију дипломе о завршеном првом циклусу студијског програма у четворогодишњем трајању са најмање остварених 240 ЕЦТС бодова у којој је наведено стручно звање у одређеној области или еквивалент;
Уколико је расписан конкурс за пријем у радни однос лица са радним искуством и положеним стручним испитом, кандидат је дужан доставити увјерење о положеном стручном испиту за рад у васпитно-образовном процесу,
- Додатак дипломи који садржи податке о просјеку оцјена током студирања или увјерење високошколске установе о просјеку оцјена током студирања, уколико у дипломи не постоје подаци о просјеку оцјена (Уколико кандидат из оправданих разлога не може прибавити увјерење високошколске установе, просјечна оцјена се може доказати и овереном фотокопијом индекса);
- Извод из матичне књиге рођених или копију личне карте;
- Увјерење о држављанству (не старије од 6 мјесеци)
- Увјерење издато од Завода за запошљавање о времену проведеном на евиденцији незапослених лица,
- Увјерење о радном стажу издато од ранијег послодавца, уколико је конкурс за пријем у радни однос лица са искуством,
- Увјерење општинског/градског органа управе надлежног за борачко-инвалидску заштиту о утврђеном статусу члана породице погинулог борца Одбрамбено-отаџбинског рата, уколико се ради о кандидату из категорије породице погинулог борца,
- Увјерење општинског/градског органа управе надлежног за борачко-инвалидску заштиту о утврђеном статусу ратног војног инвалида Одбрамбено-отаџбинског рата, уколико се ради о кандидату из категорије породице ратног војног инвалида,
- Увјерење општинског/градског органа управе надлежног за борачко-инвалидску заштиту о утврђеном статусу борца Одбрамбено-отаџбинског рата, уколико се ради о кандидату из категорије борца.
Кандидат који буде изабран дужан је прије заснивања радног односа доставити љекарско увјерење о психичкој и физичкој способности за рад са ученицима, издато од надлежне установе (не старије од 6 мјесеци).
Школа ће за кандидата који буде изабран службеним путем затражити увјерење да није осуђиван правоснажном пресудом за учињена кривична дјела.
Тестирање и интервју са кандидатима који су доставили потпуне и благовремене пријаве ће се обавити 30.10.2018. године у 11 часова у просторијама школе.
Кандидати се неће посебно позивати на тестирање и њихово непојављивање ће се сматрати одустанком од пријаве на конкурс. Кандидати су дужни доставити овјерене фотокопије свих докумената и те копије неће бити враћене кандидатима.
Непотпуне и неблаговремене пријаве се неће разматрати.
Конкурс је отворен 8 дана од дана објављивања.
Пријаву на конкурс и потребна документа кандидати су дужни доставити лично или путем поште на адресу:
Јавна установа Средњошколски центар "Михаило Петровић Алас" Угљевик, Карађорђева 19, 76330 Угљевик, са назнаком "За конкурс".

ЈУ ГИМНАЗИЈА "ФИЛИП ВИШЊИЋ" БИЈЕЉИНА
Расписује:

КОНКУРС
за пријем радника у радни однос

1. наставник српског језика и књижевности, 12 часова редовне наставе, лице са искуством, на одређено вријеме, до повратка раднице са боловања, 1 извршилац;
2. наставник православне вјеронауке, 8 часова редовне наставе - 40% норме, лице са искуством, на одређено вријеме, до 31.8.2019. године, 1 извршилац;
3. наставник исламске вјеронауке, 2 часа редовне наставе - 10% норме, приправник, на одређено вријеме, до 31.8.2019. године, 1 извршилац;
Услови конкурса
Уз својеручно потписану пријаву (са мјестом пребивалишта и бројем телефона) на расписани конкурс за пријем у радни однос наставника, кандидат је дужан доставити и документацију на основу које се доказује испуњеност општих услова, и то:
- да је држављанин Републике Српске и Босне и Херцеговине, а то се доказује увјерењем о држављанству, које не може бити старије од шест мјесеци,
- да је пунољетан, а то се доказује изводом из матичне књиге рођених или овереном копијом личне карте,
- да је радно способан, а то се доказује љекарским увјерењем које не може бити старије од шест мјесеци и које прилаже само изабрани кандидат након извршеног избора по конкурсу, а прије заснивања радног односа,
- да није осуђиван правоснажном пресудом за учињена кривична дјела. Увјерење о неосуђиваности за изабраног кандидата школа ће прибавити службеним путем, а прије заснивања радног односа.
Кандидат је дужан доставити и документацију којом доказује испуњеност посебних услова и документацију на основу које се врши бодовање:
- овјерену фотокопију дипломе о завршеном првом циклусу студијског програма у четворогодишњем трајању са најмање остварених 240 ЕЦТС бодова у којој је наведено стручно звање у одређеној области или еквивалент;
- додатак дипломи који садржи податке о просјеку оцјена током студирања или увјерење високошколске установе о просјеку оцјена током студирања,
- увјерење о положеном стручном испиту за рад у васпитно-образовном процесу (за кандидате под редним бројем 1.):
- увјерење издато од Завода за запошљавање о времену проведеном на евиденцији незапослених лица. Доказ о времену проведеном на евиденцији незапослених лица је
- увјерење или потврда издата од Завода за запошљавање за подручје јединице локалне самоуправе гдје је кандидат пријављен;
- увјерење о радном стажу издато од ранијег послодавца које садржи податке из којих се јасно види: (за кандидате под редним бројем 1. и 2.)
* врста посла,
* степен стручне спреме и
* дужина радног стажа по врстама посла.
- увјерење општинског/градског органа управе надлежног за борачко-инвалидску заштиту о утврђеном статусу члана породице погинулог борца Одбрамбено-отаџбинског рата, уколико се ради о кандидату из категорије породице погинулог борца;
- увјерење општинског/градског органа управе надлежног за борачко-инвалидску заштиту о утврђеном статусу ратног војног инвалида Одбрамбено-отаџбинског рата, уколико се ради о кандидату из категорије ратног војног инвалида;
- увјерење општинског/градског органа управе надлежног за борачко-инвалидску заштиту о утврђеном статусу борца Одбрамбено-отаџбинског рата, уколико се ради о кандидату из категорије борца.
Тестирање и интервју за кандидате који су доставили потпуне и благовремене пријаве, односно који испуњавају услове конкурса обавиће се у просторијама ЈУ Гимназија "Филип Вишњић" у Бијељини дана 30.10.2018. године, по сљедећем распореду:
10 часова - наставник српског језика и књижевности;
11 часова - наставник православне вјеронауке;
12 часова - наставник исламске религије.

Кандидати се неће посебно позивати на тестирање и интервју, а ако се не појаве на тестирању или интервјуу, сматраће се да су одустали од пријаве на конкурс.
Кандидати су дужни доставити овјерене копије свих докумената и те копије неће бити враћене кандидатима.
Некомплетне и неблаговремене пријаве неће се разматрати.
Конкурс остаје отворен осам (8) дана од дана објављивања.
Пријаве са потребним документима, у затвореној коверти, слати на адресу: ЈУ ГИМНАЗИЈА "ФИЛИП ВИШЊИЋ", Рачанска 94, са назнаком "Комисији за пријем радника по конкурсу - НАСТАВНИК..." /навести за које упражњено радно мјесто се кандидат пријављује/.

ФИЛИЈАЛА ЗВОРНИК

ЈУ ОШ "ВУК КАРАЏИЋ" ВЛАСЕНИЦА

расписује

ЈАВНИ КОНКУРС
за попуну упражњеног радног мјеста

1. Наставник разредне наставе, пуна норма
..... .1 извршилац на одређено вријеме до повратка радника са породиљског боловања, лице са радним искуством и положеним стручним испитом.
За наведено радно мјесто поред општих услова утврђених Законом којим се утврђују радни односи и посебних услова прописаних у члану 104. став 1. Закона о основном васпитању и образовању ("Службени гласник Републике Српске" бр. 44/17 и 31/18), кандидати треба да испуњавају услове предвиђене Правилником о стручним профилима и званьима наставника и стручних сарадника у основној школи ("Службени гласник Републике Српске" бр. 77/09, 86/10, 25/14 и 76/15).
Право учешћа на конкурсу имају и лица која су по прописима важећим до ступања на снагу Закона о основном васпитању и образовању ("Службени гласник Републике Српске" бр. 44/17 и 31/18) испуњавали услове у погледу степена и врсте стручне спреме. Право учешћа на конкурсу имају и лица из члана 104. став 6. Закона о основном васпитању и образовању ("Службени гласник Републике Српске" бр. 44/17 и 31/18).
Пријем радника у радни однос извршиће се у складу са чланом 115. став 5. Закона о основном васпитању и образовању ("Службени гласник Републике Српске" бр. 44/17 и 31/18) и одредбама Правилника о процедури и критеријумима пријема радника у радни однос у основној школи ("Службени гласник Републике Српске" бр. 74/18) које нису у супротности са Законом о основном васпитању и образовању ("Службени гласник Републике Српске" бр. 44/17 и 31/18).
- Општи услови које кандидат треба да испуњава:
а) да је држављанин Републике Српске или Босне и Херцеговине, а то се доказује увјерењем о држављанству,
б) да је пунољетан, а то се доказује изводом из матичне књиге рођених или копијом личне карте,
в) да је радно способан, а то се доказује љекарским увјерењем које не може бити старије од шест мјесеци и које прилаже само изабрани кандидат након извршеног избора по конкурсу, а прије заснивања радног односа и
г) да није осуђиван правоснажном пресудом за кривична дјела учињена против достојанства личности, морала, службене дужности, трговине људима, злостављања дјетета, полног и другог насиља над дјететом или малољетним лицем. Увјерење о неосуђиваности школа ће прибавити службеним путем, а прије заснивања радног односа.
- Уз потписану пријаву кандидата који се пријављује на јавни конкурс за пријем у радни однос, поред општих услова, кандидат доставља документацију о испуњености посебних услова и документацију на основу које се врши бодовање по критеријумима прописаним правилником:
1. Овјерену фотокопију дипломе о завршеном првом циклусу студијског програма у којој је наведено стручно звање у одређеној области или еквивалент, односно диплому стечену након завршених интегрисаних академских студија у одговарајућој области,
2. Увјерење о положеној педагошко-психолошкој и дидактичкој групи предмета, које је дужан да достави кандидат који у току студија није положио педагошко-психолошку и дидактичко-методичку групу предмета,
3. Увјерење о положеном стручном испиту ако је расписан конкурс за пријем у радни однос лица са радним искуством и положеним стручним испитом,
4. Увјерење да се кандидат ослобађа обавезе полагања стручног испита или да је положио разлику дијела испита у складу са Правилником о полагању стручног испита у школи,
5. Додатак дипломи који садржи податке о просјеку оцјена током студирања или увјерење високошколске установе о просјеку оцјена током студирања, уколико у дипломи не постоје подаци о просјеку оцјена,
6. Увјерење издато од Завода за запошљавање о времену проведеном на евиденцији незапослених лица која траже запослење,
7. Увјерење о радном стажу издато од ранијег послодавца ако је расписан конкурс за пријем у радни однос лица са радним искуством
8. Увјерење општинског/градског органа управе надлежног за борачко-инвалидску заштиту о утврђеном статусу члана породице погинулог борца Одбрамбено-отаџбинског рата РС, уколико се ради о кандидату из категорије породице погинулог борца,
9. Увјерење општинског/градског органа управе надлежног за борачко-инвалидску заштиту о утврђеном статусу борца Одбрамбено-отаџбинског рата РС, уколико се ради о кандидату из категорије борца,
10. Увјерење општинског/градског органа управе надлежног за борачко-инвалидску заштиту о утврђеном статусу ратног војног инвалида Одбрамбено-отаџбинског

рата РС, уколико се ради о кандидату из категорије ратног војног инвалида.
Комисија ће у складу са чланом 8. Правилника о процедури и критеријумима пријема радника у радни однос у основној школи ("Службени гласник Републике Српске" бр. 74/18) писаним путем обавијестити кандидате који су доставили потпуне и благовремене пријаве о датуму и мјесту спровођења тестирања и интервјуа.
Кандидати су дужни доставити овјерене копије свих докумената и те копије неће бити враћене кандидатима.
Неблаговремене и непотпуне пријаве кандидата на јавни конкурс комисија неће узети у разматрање.
У пријави навести тачну адресу и број телефона.
Конкурс остаје отворен осам (8) дана од дана објављивања путем Завода за запошљавање.
Пријаве са доказима о испуњавању услова конкурса доставити на адресу: Јавна установа Основна школа "Вук Караџић" Власеница, ул. Светосавска бр. 30, 75 440 Власеница.

ОПШТИНА БРАТУНАЦ
ЈУ ОШ "ВУК КАРАЏИЋ"
расписује:

ЈАВНИ КОНКУРС
за избор и именовање директора Јавне установе Основне школе "Вук Караџић" Братунац

I - Предмет
Школски одбор Јавне установе Основне школе "Вук Караџић" Братунац расписује јавни конкурс за избор и именовање директора Јавне установе Основне школе "Вук Караџић" Братунац.
II - Опис послова
Директор школе руководи радом школе и одговоран је за законитост рада и успјешно обављање дјелатности школе у складу са позитивно правним прописима. За свој рад одговара Влади, школском одбору и министру.
Директор школе одговоран је и за обављање осталих послова утврђених Законом о систему јавних служби и статутом школе.
III - Мандат
Директор Јавне установе Основне школе "Вук Караџић" Братунац бира се на период од 4 (четири) године.
Школски одбор доставља министру документацију и списак кандидата који испуњавају услове конкурса за именовање директора и чије су пријаве стигле правовремено, у року од 8 (осам) дана од дана разматрања пријава.
На приједлог министра Влада именује за директора једног од кандидата са списка из претходне алинеје.
IV - Услови за учешће на конкурсу
За директора Јавне установе Основне школе "Вук Караџић" Братунац може бити изабрано лице које испуњава услове утврђене Уставом Босне и Херцеговине, Законом о раду, Законом о основном васпитању и образовању и Статутом школе, и то:
1. 1. Општи услови
о Да има општу здравствену способност за рад,
о Да је држављанин Босне и Херцеговине/Републике Српске,
о Да је старији од 18 година.
2. Посебни услови
о Да има завршен први циклус студија у трајању од четири године и остварених најмање 240 ЕЦТС бодова или еквивалент или да испуњава услове у складу са чланом 177. став 1. и 2. Закона о основном васпитању и образовању,
о Да има најмање пет година радног искуства као стручни сарадник или наставник на предметима који се изучавају у основној школи након стицања дипломе из тачке 1) овог става,
о Да није осуђиван правоснажном пресудом на безусловну казну затвора, против којег није покренут кривични поступак за дјела учињена против достојанства личности, морала, службене дужности, полног интегритета, злостављања дјетета, полног или другог насиља над дјететом или малољетним лицем.
3. Поред општих и посебних услова које кандидат мора да испуњава, за директора не може бити изабрано лице на које се односи члан IX став 1. Устава Босне и Херцеговине, тј. ниједно лице које служи казну изречену од Међународног суда за бившу Југославију и ниједно лице које је под оптужницом тог суда, а није се повиновало налогу да се појави пред Судом.
V - Потребна документација
Као доказ о испуњавању општих и посебних услова кандидати су дужни приложити:
о Пријаву у којој кандидат наводи сву документацију коју прилаже као доказ о испуњавању општих и посебних услова тражених конкурсом,
о Извод из матичне књиге рођених,
о Увјерење о држављанству,
о Диплому о завршеној стручној спреми,
о Потврду којом доказује да има пет година радног искуства као стручни сарадник или наставник на предметима који се изучавају у основној школи након стицања дипломе,
о Увјерење о положеном стручном испиту за рад у васпитно-образовном процесу,
о Љекарско увјерење о психофизичкој способности за рад са ученицима, које прилаже само именовани кандидат прије ступања на дужност,
о Увјерење да није осуђиван правоснажном пресудом на безусловну казну затвора, школа ће прибавити службеним путем за именованог кандидата, а прије ступања на дужност,
о Увјерење да против њега није покренут кривични поступак за дјела учињена против достојанства личности, морала, службене дужности, полног интегритета, злостављања дјетета, полног и другог насиља над дјететом или малољетним лицем,
о Приједлог програма рада директора у наредном четворогодишњем мандату,
о Препоруке ранијег послодавца, односно наставничког вијећа школе у којој је кандидат запослен,
о Кратку биографију са подацима о претходним пословима и развоју каријере у струци и оствареним резултатима у раду,
о Овјерену изјаву кандидата да није обухваћен одредбом члана IX став 1. Устава Босне и Херцеговине,
о Друге доказе о утврђивању звања и способности кандидата.
Докази (документа) се достављају у оригиналу или овјереном препису у складу са законом.
VI - Рок за учешће на конкурсу и начин достављања пријаве
Пријаве се могу доставити у затвореној коверти лично или поштом препоручено на адресу: Јавна установа Основна школа "Вук Караџић", Петра Кочића бб, 75420 Братунац, са назнаком "Јавни конкурс за избор и именовање директора Јавне установе Основне школе "Вук Караџић" Братунац".
Рок за подношење пријаве је 15 дана од дана објављивања конкурса у дневним новинама које излазе на подручју Републике.
Неблаговремене и непотпуне пријаве неће се узети у разматрање.

VII - Напомене
Школски одбор Јавне установе Основне школе "Вук Караџић" Братунац ће писменим путем обавијестити све учеснике о рјешењу о избору и именовању директора Јавне установе Основне школе "Вук Караџић" Братунац у року од осам (8) дана од дана достављања рјешења школи.

ЈУ СШЦ "ПЕТАР КОЧИЋ"
ЗВОРНИК
расписује:

ЈАВНИ КОНКУРС
за пријем у радни однос радника за попуну упражњених радних мјеста:

1. Наставник руског језика, 1 извршилац, приправник, 6 часова, на одређено вријеме, до 31.8.2019. године,
- врста стручне спреме: професор руског језика и књижевности, професор руског и српског језика и књижевности.
2. Наставник економске групе предмета, 1 извршилац, приправник, пуна норма, на одређено вријеме, до повратка раднице са боловања,
- врста стручне спреме: дипломирани економиста,
3. Наставник православне вјеронауке, 1 извршилац, 9 часова, на одређено вријеме, до 31.8.2019. године,
- врста стручне спреме: дипломирани теолог,
4. Наставник исламске вјеронауке, 1 извршилац, 2 часа, на одређено вријеме, до 31.8.2019. године,
- врста стручне спреме: дипломирани теолог.
Услови конкурса:
Сви кандидати морају испуњавати како опште услове предвиђене Законом о раду ("Службени гласник Републике Српске" бр. 1/16), тако и посебне услове у складу са чланом 104. Закона о средњем образовању и васпитању ("Службени гласник Републике Српске" бр. 41/18), Правилником о врсти стручне спреме наставника и стручних сарадника у средњим стручним и средњим техничким школама ("Службени гласник Републике Српске" бр. 29/12, 80/14 и 83/15), Правилником о врсти стручне спреме наставника и стручних сарадника у гимназији ("Службени гласник Републике Српске" бр. 34/15 и 83/15), и захтјевима јавног конкурса.
Уз потписану пријаву на конкурс, са адресом пребивалишта, бројем телефона и кратком биографијом, кандидат је дужан доставити документацију о испуњавању општих услова конкурса и то:
1) увјерење о држављанству,
2) извод из матичне књиге рођених,
3) љекарско увјерење накнадно доставља кандидат који буде изабран на конкурсу, а прије заснивања радног односа (не старије од 6 мјесеци),
4) да није осуђиван правоснажном пресудом за кривична дјела учињена против достојанства личности, морала, службене дужности, трговине људима, злостављања дјетета, полног и другог насиља над дјететом или малољетним лицем. Увјерење о неосуђиваности за изабраног кандидата школа ће прибавити службеним путем, а прије заснивања радног односа.
5) доказ да лице није одрадило приправнички стаж у струци (увјерење издато од Завода за запошљавање и сл.)
Кандидат је дужан доставити и документацију којом доказује испуњеност посебних услова и документацију на основу које се врши бодовање.
1) овјерену фотокопију дипломе о завршеном првом циклусу студијског програма у четворогодишњем трајању са најмање остварених 240 ЕЦТС бодова у којој је наведено стручно звање у одређеној области или еквивалент;
2) додатак диплому, који садржи податке о просјеку оцјена током студирања или увјерење високошколске установе о просјеку оцјена током студирања, ако у диплому не постоје подаци о просјеку оцјена. Уколико кандидат не може из оправданих разлога прибавити документ из овог става конкурса, просјечна оцјена може се доказати и овјереном фотокопијом индекса;
3) увјерење издато од Завода за запошљавање о времену проведеном на евиденцији незапослених лица.
Уколико се ради о кандидату из категорије члана породице погинулог борца, ратног војног инвалида и борца Одбрамбено-отаџбинског рата, кандидат је дужан доставити и документацију за остваривање предности у случају да два или више кандидата имају једнак број бодова и то:
1) увјерење општинског/градског органа управе надлежног за борачко-инвалидску заштиту о утврђеном статусу члана породице погинулог борца Одбрамбено-отаџбинског рата Републике Српске, ако се ради о кандидату из категорије породице погинулог борца;
2) увјерење општинског/градског органа управе надлежног за борачко-инвалидску заштиту о утврђеном статусу ратног војног инвалида Одбрамбено-отаџбинског рата Републике Српске, ако се ради о кандидату из категорије ратног војног инвалида;
3) увјерење општинског/градског органа управе надлежног за борачко-инвалидску заштиту о утврђеном статусу борца Одбрамбено-отаџбинског рата Републике Српске, ако се ради о кандидату из категорије борца.
Тестирање и интервју ће се одржати у просторијама школе дана 30.10.2018. године у 10 часова за кандидате који испуњавају услове конкурса и који су доставили потпуне и благовремене пријаве.
Кандидати се неће посебно позивати на тестирање и интервју, а уколико кандидат не приступи заказаном писменом тесту и интервјуу, сматраће се да је одустао од конкурса.
Конкурс остаје отворен 8 дана од дана објављивања.
Пријаве са потребном документацијом слати поштом на адресу: ЈУ Средњошколски центар "Петар Кочић" Зворник, Вука Караџића 69, 75 400 Зворник, са назнаком "ЗА КОНКУРС".
Све копије докумената треба да буду овјерене и неће се враћати кандидатима. Непотпуне и неблаговремене пријаве неће се узети у разматрање.

ЈУ ОШ "НИКОЛА ТЕСЛА"
ПИЛИЦА, ЗВОРНИК
расписује:

КОНКУРС
за упражњена радна мјеста

1. Наставник или професор ликовне културе, 7 часова седмично, на одређено вријеме, до повратка радника с боловања, са искуством, положен стручни испит или приправник - 1 извршилац,
2. Психолог, 55% седмично, на одређено вријеме, до повратка радника с боловања, положен стручни испит - 1 извршилац,
Општи и посебни услови за пријем у радни однос
(1)Општи услови које кандидат треба да испуњава:
1) да је држављанин Републике Српске или Босне и Херцеговине, а то се доказује увјерењем о држављанству,
2) да је пунољетан, што се доказује изводом из матичне књиге рођених или копијом личне карте,
3) да је радно способан, а то се доказује љекарским увјерењем које не може бити старије од шест мјесеци и које прилаже само изабрани кандидат након извршеног избора по конкурсу, а прије заснивања радног односа и
4) да није осуђиван правоснажном пресудом за кривична дјела, што се доказује увјерењем о неосуђиваности које ће школа прибавити службеним путем за изабраног кандидата, а прије заснивања радног односа.
(2) Уз потписану пријаву, поред наведеног, кандидат је дужан доставити документацију на основу које се доказује испуњеност посебних услова и документацију на основу које се врши бодовање, и то:
1) овјерену фотокопију дипломе о завршеном првом циклусу студијског програма, у одређеној области или еквивалент, односно одговарајућа стручна спрема у складу са чланом 3. Правилника о стручним профилима и звањима наставника, стручних сарадника и васпитача ("Службени гласник Републике Српске" број: 77/09, 86/10, 25/14 и 76/15),
- Право учешћа имају и лица која су по прописима важећим до ступања на снагу Закона о основном васпитању и образовању ("Службени гласник Републике Српске" број 44/17 и 31/18) и одредбама Правилника о процедури и критеријумима пријема радника у радни однос у основној школи ("Сл. гласник РС" бр. 74/18).
2) додатак диплому, који садржи податке о просјеку оцјена током студирања, или увјерење високошколске установе о просјеку оцјена током студирања, уколико у диплому не постоје подаци о просјеку оцјена,
3) Увјерење о положеном стручном испиту
4) увјерење издато од Завода за запошљавање о времену проведеном на евиденцији незапослених лица,
5) увјерење о радном стажу издато од ранијег послодавца за кандидате
6) увјерење општинског/градског органа управе надлежног за борачко-инвалидску заштиту о утврђеном статусу члана породице погинулог борца Одбрамбено-отаџбинског рата Републике Српске, уколико се ради о кандидату из категорије породице погинулог борца,
7) увјерење општинског/градског органа управе надлежног за борачко-инвалидску заштиту о утврђеном статусу ратног војног инвалида Одбрамбено-отаџбинског рата Републике Српске, уколико се ради о кандидату из категорије ратног војног инвалида,
8) увјерење општинског/градског органа управе надлежног за борачко-инвалидску заштиту о утврђеном статусу борца Одбрамбено-отаџбинског рата Републике Српске, уколико се ради о кандидату из категорије борца.
Комисија писаним путем обавјештава кандидате који су доставили потпуне и благовремене пријаве о датуму и мјесту спровођења тестирања и интервјуа.
Кандидати су дужни доставити овјерене копије свих докумената и те копије неће бити враћене кандидатима.
Пријаве достављати лично или путем поште на адресу: ЈУ Основна школа "Никола Тесла" Пилица, 75412.
Конкурс остаје отворен 8 (осам) дана од дана објављивања путем Завода за запошљавање у Зворнику и "Гласу Српске".
Непотпуне и неблаговремене пријаве неће се узети у разматрање.

ЈУ ОШ "НИКОЛА ТЕСЛА"
ПИЛИЦА, ЗВОРНИК
расписује:

КОНКУРС

за избор директора школе на одређено вријеме
..... 1 извршилац

Опис радног мјеста
I Предмет
Школски одбор Јавне установе Основне школе "Никола Тесла" Пилица расписује јавни конкурс за избор и именовање директора Јавне установе Основне школе "Никола Тесла" Пилица.

II Опис послова
Директор школе руководи радом школе и одговоран је за законитост рада и успјешно обављање дјелатности школе у складу са позитивно-правним прописима. За свој рад је одговоран Влади, школском одбору и министру. Директор школе одговоран је и за обављање осталих послова утврђених Законом о систему јавних служби и Статутом школе.

III Мандат
Директор Јавне установе Основне школе "Никола Тесла" Пилица се бира на период од 4 (четири) године.
Школски одбор министру доставља документацију и списак кандидата који испуњавају услове конкурса за именовање директора, у року од осам дана од дана разматрања пријава.
На приједлог министра Влада именује за директора једног кандидата са списка из претходне алинеје.
Општи и посебни услови за пријем у радни однос
За директора Јавне установе Основне школе "Никола Тесла" Пилица, може бити изабрано лице које испуњава услове утврђене Законом о раду, Законом о основном васпитању и образовању и Статутом школе и то:
1. Општи услови:
- да има општу здравствену способност за рад,
- да је држављанин БиХ/РС
- да је старији од 18 година
2. Посебни услови
- Има завршен први циклус студија у трајању од четири године и остварених најмање 240 ЕЦТС бодова или еквивалент или да испуњава услове из члана 177. став 1. и 2. Закона о основном васпитању и образовању.
- Има најмање пет година радног искуства као стручни сарадник или наставник на предметима који се изучавају у основној школи након стицања дипломе из тачке 1)овог става.
- Није осуђиван правоснажном пресудом на безусловну казну затвора, против којег није покренут кривични поступак за дјела учињена против достојанства личности, морала, службе дужности, полног интегритета, злостављања дјетета, полног и другог насиља над дјететом или малољетним лицем.

V Потребна документација
Као доказ о испуњености општих и посебних услова кандидати су дужни да приложе:
- Пријаву у којој кандидат, између осталог, наводи сву документацију коју прилаже као доказ о испуњености општих и посебних услова тражених конкурсом.
- Кратку биографију са подацима о кретању у струци и до сада оствареним резултатима рада,
- Извод из матичне књиге рођених
- Увјерење о држављанству,
- Доказ, односно диплома о стеченом степену стручне спреме или еквивалент,
- Увјерење о положеном стручном испиту за рад у васпитно-образовном процесу,
- Доказ, односно увјерење о дужини радног искуства у просвјети након стицања дипломе (најмање пет година),
- Препоруку ранијег послодавца, односно наставничког вијећа школе у којој је кандидат запослен,
- Љекарско увјерење о психичкој и физичкој способности за рад са ученицима (не старије од шест мјесеци),
- Увјерење да се против њега не води кривични поступак издато од надлежног суда,
- Приједлог програма рада директора у наредном четворогодишњем мандату,
- Увјерење да лице није осуђивано на безусловну казну затвора у складу са чланом 103. став 2. Кривичног закона Републике Српске, школа ће службеним путем затражити од надлежног ЦЈБ за кандидате који су уредно доставили потпуну документацију,
- друге доказе о потврђивању звања и способности кандидата.
Доказ (документа) се достављају у оригиналу или овјереном препису у складу са законом.
VI - Рок за учешће на конкурсу и начин достављања
Пријаве се могу доставити у затвореној коверти лично или поштом препоручено на наведену адресу са назнаком "Јавни конкурс за избор и именовање директора Јавне установе Основне школе "Никола Тесла" Пилица".
Рок за подношење пријава је 15 дана од дана објављивања конкурса у "Гласу Српске".
Неблаговремене и непотпуне пријаве неће се узимати у разматрање.
VII Напомена
Школски одбор ће писменим путем обавијестити све учеснике о рјешењу о избору и именованој директора Јавне установе Основне школе "Никола Тесла" Пилица у року од осам (8) дана од дана достављања одлуке школи.

ЈУ СШЦ "СРЕБРЕНИЦА"
расписује

КОНКУРС
за попуну упражњених радних мјеста

1. Вјероучитељ православне вјеронауке - 3 часа, лице са искуством, на одређено радно вријеме до 31.8.2019. године
2. Вјероучитељ исламске вјеронауке - 3 часа, лице са искуством, на одређено радно вријеме до 31.8.2018. године
3. Наставник физичког васпитања - 10 часова, лице са искуством, на одређено вријеме, до повратка раднице са породиљског одсуства
I Услови конкурса:
1. Кандидат треба да испуњава опште и посебне услове утврђене општим прописом о раду, чланом 104. Закона о средњем образовању и васпитању ("Службени гласник Републике Српске" број 41/18), Правилником о процедури и критеријумима пријема радника у радни однос у средњој школи ("Службени гласник Републике Српске" бр. 102/14 и 42/16), Правилником о врсти стручне спреме наставника и стручних сарадника у средњим стручним и средњим техничким школама ("Службени гласник Републике Српске" бр. 29/12, 80/14 и 83/15) и Правилником о врсти стручне спреме наставника и стручних сарадника у гимназији ("Службени гласник Републике Српске" бр. 34/15 и 83/15):
• да је држављанин Републике Српске или БиХ,
• да је пунољетан,
• да је радно способан,
• да није осуђиван правоснажном пресудом за кривична дјела учињена против достојанства личности, морала, злоупотребе опојних средстава, службене дужности, полног интегритета, злостављања дјетета, трговине људима, полног и другог насиља над дјететом или малољетним лицем,
• да имају одговарајући ниво образовања - има завршен најмање први циклус студијског програма у четворогодишњем трајању, са остварених најмање 240 ЕЦТС бодова или еквивалент и стручно звање у одређеној области, као и лица која имају одговарајући степен стручне спреме и стручно звање у одређеној области како је дефинисано Правилником о врсти стручне спреме наставника и стручних сарадника у средњим стручним и средњим техничким школама ("Службени гласник Републике Српске" бр. 29/12, 80/14 и 83/15) и Правилником о врсти стручне спреме наставника и стручних сарадника у гимназији ("Службени гласник Републике Српске" бр. 34/15 и 83/15);
• да има положен стручни испит за рад у настави
2. Кандидат који има завршен други циклус студија обавезно мора имати завршен први циклус студија из исте научне области.
3. Право учешћа на конкурсу имају и лица која су по прописима важећим до ступања на снагу Закона о средњем образовању и васпитању ("Службени гласник Републике Српске" број 41/18) испуњавали услове у погледу профила и звања наставника.
II Потребна документација:
• својеручно потписана пријава на конкурс са кратком биографијом (навести адресу пребивалишта, mail и број телефона);
• извод из матичне књиге рођених или овјерена копија личне карте;
• увјерење о држављанству;
* љекарско увјерење надлежне здравствене установе о психофизичкој способности за рад са ученицима, као доказ радне способности, не старије од 6 мјесеци (прилаже само изабрани кандидат након извршеног избора по конкурсу, а прије заснивања радног односа);
* увјерење о неосуђиваности за изабраног кандидата школа ће прибавити службеним путем, а прије заснивања радног односа;
• овјерена фотокопија дипломе о завршеном образовању у којој је наведено потребно стручно звање.
• додатак диплому који садржи податке о просјеку оцјена током студирања или увјерење високошколске

установе о просјеку оцјена током студирања (уколико у дипломи не постоје подаци о просјеку оцјена);
• увјерење о положеном стручном испиту за рад у настави
• увјерење или потврда, издата од Завода за запошљавање за подручје јединице локалне самоуправе гдје је незапослени кандидат пријављен, о времену проведеном на евиденцији незапослених лица која се налазе на тој евиденцији у стручној спреми траженој конкурсом;
• увјерење општинског/градског органа управе надлежног за борачко-инвалидску заштиту о утврђеном статусу члана породице погинулог борца, борца или ратног војног инвалида Одбрамбено-отаџбинског рата Републике Српске.
Тестирање које се односи на познавање струке и послова прописаних за радно мјесто на које је кандидат конкурисао је 30.10.2018. године у 11 часова. Интервју са циљем процјене професионалних карактеристика, исказаних способности и компетенција кандидата је 30.10.2018. године, након тестирања. Тестирање и интервју се врше у просторијама школе са кандидатима који су доставили потпуне и благовремене пријаве, односно који испуњавају услове конкурса. Списак кандидата који су доставили потпуне и благовремене пријаве, односно који испуњавају услове конкурса, биће објављен на огласној табли школе 30.10.2018. године до 10.30 часова.
Кандидати се неће посебно позивати на тестирање и интервју, а уколико се кандидат не појави на тестирању и интервјуу, сматраће се да је одустао од пријаве на конкурс.
Кандидати су дужни доставити овјерене копије свих докумената и те копије неће бити враћене кандидатима.
Непотпуна, неблаговремена и неовјерена документација неће се разматрати.
Пријаве на конкурс са потребном документацијом слати поштом на адресу: ЈУ Средњошколски центар "Сребреница", ул. Миливоја Мићића бб, 75 430 Сребреница, са назнаком "Пријава на конкурс" и називом радног мјеста на које кандидат конкурише.
Конкурс остаје отворен осам дана од дана објављивања.

ЈУ ССШЦ "МИЛУТИН МИЛАНКОВИЋ" МИЛИЋИ
расписује

КОНКУРС
за пријем радника на одређено вријеме

1. Наставник православне вјеронауке, 1 извршилац, 4 часа седмично, на одређено вријеме до 31.8.2019. године.
2. Наставник исламске вјеронауке, 1 извршилац, 1 час седмично, на одређено вријеме до 31.8.2019. године.
Уз пријаву на конкурс са кратком биографијом, потписаном од стране кандидата, кандидати су дужни приложити документацију којом доказују да испуњавају опште и посебне услове конкурса, као и документацију на основу које се врши бодовање и то:
Општи услови:
а) да је држављанин Републике Српске или Босне и Херцеговине - доказује се увјерењем о држављанству,
б) да је пунољетан, доказује се изводом из матичне књиге рођених или овјереном копијом личне карте,
в) да је радно способан, што се доказује љекарским увјерењем које не може бити старије од шест мјесеци и које прилаже само изабрани кандидат након извршеног избора по конкурсу, а прије заснивања радног односа.
г) да није осуђиван правоснажном пресудом за кривична дјела учињена против достојанства личности, морала, службене дужности, трговине људима, злостављање дјетета, полног и другог насиља над дјететом или малољетним лицем.
Увјерење о неосуђиваности за изабраног кандидата школа ће прибавити службеним путем, а прије заснивања радног односа.
Посебни услови - приложити:
1. Завршен први циклус студијског програма у четворогодишњем трајању са најмање 240 ЕЦТС - теолошки факултет.
Приложити: овјерену фотокопију дипломе или увјерења о завршеном студију
2. једна година радног искуства у струци у школи: увјерење издато од ранијег послодавца из кога се тачно види које је послове обављао,
3. положен стручни испит за рад у настави: увјерење о положеном стручном испиту,
Поред документације којом доказују да испуњавају опште и посебне услове из конкурса, кандидати достављају и документацију коју поједјују за бодовање и то:
1) додатак дипломи, који садржи податке о просјеку оцјена током студирања или увјерење високошколске установе о просјеку оцјена током студирања, ако у дипломи не постоје подаци о просјеку оцјена;
2) увјерење издато од Завода за запошљавање о времену проведеном на евиденцији незапослених лица,
3) увјерење општинског органа управе надлежног за борачко-инвалидску заштиту о утврђеном статусу члана породице погинулог борца Одбрамбено-отаџбинског рата Републике Српске, ако се ради о кандидату из категорије породице погинулог борца.
Интервју и тестирање кандидата ће се обавити 29.10.2018. у 9 часова са кандидатима који су доставили потпуне и благовремене пријаве, односно који испуњавају услове конкурса.
Кандидати се неће посебно позивати на тестирање и интервју, а ако се не појаве на тестирању или интервјуу, сматраће се да су одустали од пријаве на конкурс.
Кандидати су дужни доставити овјерене копије свих докумената, пошто се исте не враћају кандидатима.
Рок за достављање пријава је 8 дана од дана објављивања конкурса.
Пријаве слати на адресу:
ЈУ Средњошколски центар
"Милутин Миланковић"
Николе Тесле 34
75446 Милићи

ЈУ ССШЦ "ПЕТАР II ПЕТРОВИЋ ЊЕГОШ" ШЕКОВИЋИ
расписује

КОНКУРС
за пријем наставника на одређено вријеме у школској 2018/2019. години

1. Наставник православне вјеронауке..... 2 часа, до 31.8.2019. године, лице са искуством
Поред општих услова утврђених Законом о раду ("Службени гласник РС" број 1/16) кандидати треба да испуњавају и посебне услове у складу са чланом 104. Закона о средњем образовању и васпитању ("Службени гласник РС" број 41/18), да имају завршен теолошки факултет, звање дипломирани теолог, седми степен и да испуњавају друге услове прописане Правилником о врсти стручне спреме наставника и стручних сарадника у средњим техничким и средњим стручним школама ("Службени гласник РС" број: 29/12, 80/14 и 83/15) и Правилником о врсти стручне спреме наставника и стручних сарадника у гимназији ("Службени гласник РС" број: 34/15 и 83/15).
Општи услови које кандидати морају да испуњавају су:
• Да је држављанин Републике Српске и БиХ, што се доказује увјерењем о држављанству,
• Да је пунољетан, што се доказује изводом из матичне књиге рођених или копијом личне карте,
• Да је радно способан, што се доказује љекарским увјерењем издатим од надлежне здравствене установе, које не може бити старије од 6 мјесеци и које доставља изабрани кандидат, прије заснивања радног односа,
• Да није осуђиван правоснажном пресудом за кривична дјела учињена против достојанства личности, морала, службене дужности, трговине људима, злостављања дјетета, полног и другог насиља над дјететом или малољетним лицем, за што увјерење школа прибавља по службеној дужности за изабраног кандидата.
Уз потписану пријаву, потребно је доставити и сљедећу документацију:
- Овјерену фотокопију дипломе о завршеном образовању у којој је наведено потребно стручно звање (240 ЕЦТС бодова),
- Додатак дипломи који садржи податке о просјеку оцјена током студирања или увјерење високошколске установе о просјеку оцјена током студирања (уколико у дипломи не постоје подаци о просјеку оцјена),
- Увјерење издато од Завода за запошљавање о времену проведеном на евиденцији незапослених лица у стручној спреми траженој конкурсом,
- Увјерење о радном стажу издато од ранијег послодавца из којег се јасно види врста посла, степен стручне спреме и дужина оствареног радног стажа по врстама посла. Уколико је кандидат радио са непуним радним временом, то радно вријеме потребно је прерачунати у пуно радно вријеме,
- Увјерење општинског/градског органа управе надлежног за борачко-инвалидску заштиту о утврђеном статусу члана породице погинулог борца Одбрамбено-отаџбинског рата Републике Српске, ако се ради о кандидату из категорије породице погинулог борца;
- Увјерење општинског/градског органа управе надлежног за борачко-инвалидску заштиту о утврђеном статусу ратног војног инвалида Одбрамбено-отаџбинског рата Републике Српске, ако се ради о кандидату из категорије ратног војног инвалида;
- Увјерење општинског/градског органа управе надлежног за борачко-инвалидску заштиту о утврђеном статусу борца Одбрамбено-отаџбинског рата Републике Српске, ако се ради о кандидату из категорије борца;
- Право учешћа на конкурсу имају и лица која су стекла радни стаж у струци ван школе у трајању од најмање годину дана (члан 104. став 7. Закона о средњем образовању и васпитању), као и лица која су по прописима важећим до ступања на снагу наведеног Закона испуњавали услове у погледу профила и звања наставника.
Конкурс остаје отворен 8 дана од дана објављивања.
Тестирање и интервју са кандидатима који доставе потпуне и благовремене пријаве, односно испуњавају услове конкурса, обавиће се у просторијама школе дана 30.10.2018. године у 13.15 часова.
Пријављени кандидати неће се посебно позивати на тестирање и интервју, а ако се не појаве на тестирању и интервјуу, сматраће се да су одустали од пријаве на конкурс.
Кандидати су дужни доставити овјерене копије свих докумената и те копије неће се враћати кандидатима.
Пријаве са потребном документацијом слати на адресу: ЈУ Средњошколски центар "Петар II Петровић Његош", ул. Бранка Радичевића бб, 75450 Шековићи, са назнаком "Пријава на конкурс" и називом радног мјеста на које кандидат конкурише.

ФИЛИЈАЛА ИСТОЧНО САРАЈЕВО

ЈАВНО ПРЕДУЗЕЋЕ "ИНФОРМАТИВНИ ЦЕНТАР" РУДО
доноси

О Д Л У К У
о поништењу јавног конкурса за избор и именовање директора ЈПИ Информативни центар Рудо и расписивању јавног конкурса
за избор и именовање директора ЈПИ Информативни центар Рудо

Члан 1.
Одлучено је да се поништи јавни конкурс за избор и именовање директора ЈП ИЦ Рудо који је јавно објављен дана 10.10.2018. године у "Гласу Српске", из разлога што Надзорни одбор ЈП ИЦ Рудо није назначио да ће предметни конкурс за директора ЈП Информативни центар Рудо бити објављен и у "Службеном гласнику Републике Српске", сходно члану 6. Закона о министарским, владиним и другим именовањима ("Службени гласник Републике Српске" број 41/03).
Члан 2.
Расписује се нови конкурс за именовање директора ЈП ИЦ Рудо са исправком везаном за обавезу објављивања предметног јавног конкурса у "Службеном гласнику Републике Српске" и исти ће бити објављен дана 17.10.2018. Прилог ове одлуке је јавни конкурс бр. 319/18 од 10.10.2018. године.

ЈАВНО ПРЕДУЗЕЋЕ "ИНФОРМАТИВНИ ЦЕНТАР" РУДО
расписује

ЈАВНИ КОНКУРС
за избор и именовање директора
Јавног предузећа Информативни центар Рудо

I - Надзорни одбор Јавног предузећа Информативни центар Рудо расписује јавни конкурс за избор и именовање директора Јавног предузећа Информативни центар Рудо
II - Опис послова:
Директор обавља послове у складу са Законом о јавним предузећима, Статутом и Општим актима Јавног предузећа Информативни центар Рудо.
III - Мандат
Мандат директора траје четири године, са могућношћу поновног именовања.
IV - Општи услови за кандидата:
1. да су старији од 18 година,
2. да су држављани Републике Српске, односно Босне и Херцеговине,
3. да имају општу здравствену способност,
4. да нису отпуштани из државне службе на било ком нивоу власти у БиХ као резултат дисциплинске мјере у периоду од три године прије дана објављивања упражњене позиције,
5. да се против кандидата не води кривични поступак,
6. да нису осуђивани за кривично дјело које их чини неподобним за обављање послова упражњене позиције,
7. да се на кандидата не односе одредбе члана 9. став 1. Устава БиХ.
V - Посебни услови за кандидата:
1. Висока стручна спрема,
2. Најмање три године радног искуства у струци,
3. Понуда квалитетног програма рада предузећа за мандатни период,
4. Доказани резултати и успјеси у обављању ранијих послова
5. Посједовање организацијских и руководних способности.
VI - Сукоб интереса:
Кандидати за директора не могу обављати дужности, активности или бити на положају који доводи до сукоба интереса, како је прописано Законом о министарским, владиним и другим именовањима РС ("Службени гласник РС" број 41/03), Законом о спречавању сукоба интереса у органима власти Републике Српске ("Службени гласник РС" број 73/08) и Законом о јавним предузећима ("Службени гласник РС" број 75/04 и 78/11).
VII - Потребна документација
Уз пријаву на конкурс кандидати су дужни доставити доказе о испуњавању општих и посебних услова, са адресом пребивалишта и бројем телефона и то:
1. Извод из матичне књиге рођених,
2. Увјерење о држављанству,
3. Биографија о кретању у служби,
4. Увјерење да нису осуђивани за кривично дјело (за кандидате рођене у РС увјерење ће се прибавити службеним путем),
5. Увјерење да се против њих не води кривични поступак (не старије од 6 мјесеци),
6. Доказ о стручној спреми - диплома,
7. Доказ о радном искуству,
8. Потписану и од надлежног органа овјерену изјаву за остале услове.
Уз изјаву се може приложити оригиналан документ или његова овјерена копија.
VIII - Рок за подношење пријава
Рок за подношење пријава је 30 дана од дана објављивања конкурса у "Службеном гласнику Републике Српске", Заводу за запошљавање Републике Српске и дневном листу "Глас Српске".
Ако конкурс не буде истовремено објављен у свим гласилима, рок ће се рачунати од дана посљедњег објављивања.
Неблаговремене и непотпуне пријаве неће се разматрати.
Пријаве се могу доставити лично или путем поште на адресу: ЈП Информативни центар Рудо, Крагујевачка 16, са назнаком "За Надзорни одбор".
Са свим кандидатима обавиће се интервју, о чему ће кандидати бити накнадно обавијештени.

ЈУ ОСНОВНА ШКОЛА "СВЕТИ САВА" РОГАТИЦА
расписује

ЈАВНИ КОНКУРС
за попуну упражњених радних мјеста

1. Наставник физичког васпитања, 1 извршилац за 14 часова седмично, на
одређено вријеме од дана пријема до 31.8.2019. године, са радним искуством и положеним стручним испитом,
2. Наставник ликовне културе, 1 извршилац за 2 часа седмично, на одређено
вријеме од дана пријема до 31.8.2019. године, са радним искуством и положеним стручним испитом и
3. Наставник математике, 1 извршилац за 8 часова седмично, на одређено вријеме од дана пријема до 31.8.2019. године, са радним искуством и положеним стручним испитом.
Поред општих услова прописаних Законом о раду ("Службени гласник Републике Српске" број: 1/16 и 66/18) и чланом 5. Правилника о процедури пријема, критеријумима за пријем у радни однос и начину бодовања кандидата у основној школи ("Службени гласник Републике Српске" број 74/18), кандидат треба да испуњава услове прописане чланом 104. Закона о основном васпитању и образовању ("Службени гласник Републике Српске" број 44/17 и 31/18) и чланом 3. тачка с), ј) и н) Правилника о стручним профилима и звањима наставника, стручних сарадника и васпитача ("Службени гласник Републике Српске" број: 77/09, 86/10, 25/14 и 76/15).
Право учешћа на конкурсу имају и лица која су стекла радни стаж ван школе у трајању од најмање годину дана у струци уколико испуњавају остале услове прописане Законом о основном васпитању и образовању и лица која су по прописима важећим до ступања на снагу Закона о основном васпитању и образовању испуњавали услове у погледу степена и врсте стручне спреме.
Општи услови које кандидат треба да испуњава приликом пријављивања на јавни конкурс су:
1) да је држављанин Републике Српске или Босне и Херцеговине, а то се
доказује увјерењем о држављанству,
2) да је пунољетан, а то се доказује изводом из матичне књиге рођених или
копијом личне карте,
3) да је радно способан, а то се доказује љекарским увјерењем о психофизичкој способности, које не може бити старије од шест мјесеци и које прилаже само изабрани кандидат након извршеног избора по конкурсу, а прије заснивања радног односа и
4) да није осуђиван правоснажном пресудом за кривична дјела учињена против достојанства личности, морала, службене дужности, трговине људима, злостављања дјетета, полног и другог насиља над дјететом или малољетним лицем, злоупотребе опојних средстава.
Увјерење о неосуђиваности за изабраног кандидата школа ће прибавити
службеним путем, а прије заснивања радног односа.
Уз потписану пријаву и документацију којом доказују испуњеност општих услова, потребно је доставити документацију на основу које се доказује испуњеност посебних услова и документацију на основу које се врши бодовање кандидата:
1) овјерену фотокопију дипломе о завршеном првом циклусу студијског програма, у којој је наведено стручно звање у одређеној области или еквивалент, односно диплому стечену након завршених интегрисаних академских студија у одговарајућој области,
2) увјерење о положеној педагошко-психолошкој и дидактичко-методичкој групи предмета, које је дужан да достави кандидат који у току студија није положио педагошко-психолошку и дидактичко-методичку групу предмета,
3) увјерење о положеном стручном испиту,
4) увјерење да се кандидат ослобађа обавезе полагања стручног испита или да је положио разлику дијела испита у складу са Правилником о полагању стручног испита у школи,
5) додатак дипломи, који садржи податке о просјеку оцјена током студирања или увјерење високошколске установе о просјеку оцјена током студирања ако у дипломи не постоје подаци о просјеку оцјена,
6) увјерење издато од Завода за запошљавање о времену проведеном на
евиденцији незапослених лица која траже запослење,
7) увјерење о радном стажу издато од ранијег послодавца,
8) увјерење општинског/градског органа управе надлежног за борачко-инвалидску заштиту о утврђеном статусу члана породице погинулог борца Одбрамбено-отаџбинског рата Републике Српске ако се ради о кандидату из категорије породице погинулог борца,
9) увјерење општинског/градског органа управе надлежног за борачко-инвалидску заштиту о утврђеном статусу ратног војног инвалида Одбрамбено-отаџбинског рата Републике Српске, уколико се ради о кандидату из категорије ратног војног инвалида,
10) увјерење општинског/градског органа управе надлежног за борачко-инвалидску заштиту о утврђеном статусу борца Одбрамбено-отаџбинског рата Републике Српске, уколико се ради о кандидату из категорије борца.
Кандидати су дужни доставити овјерене копије свих докумената и те копије неће бити враћене кандидатима.
Неблаговремене и непотпуне пријаве кандидата на јавни конкурс комисија не разматра, већ их евидентира, уз констатацију да пријаве на јавни конкурс нису достављене благовремено и/или нису потпуне, а након тога предлаже директору школе доношење закључка којом се пријава одбацује.
Комисија писаним путем обавјештава кандидате који су доставили потпуне и благовремене пријаве о датуму и мјесту спровођења тестирања и интервјуа.
Конкурс остаје отворен 8 (осам) дана од дана објављивања.
Пријаве доставити у затвореној коверти са назнаком "Пријава на конкурс" на адресу: Јавна установа Основна школа "Свети Сава" Рогатица, Преображењска бб, 73220 Рогатица.

ЈУ СРЕДЊОШКОЛСКИ ЦЕНТАР "27. ЈАНУАР" РОГАТИЦА
расписује

КОНКУРС
за пријем радника у радни однос

1. Вјероучитељ - 4 часа - приправник, на одређено вријеме до 31.8.2019. године - 1 извршилац,
Услови конкурса:

- утврђени Законом о раду ("Службени гласник РС" број 1/16.), кандидат треба да испуњава и услове у складу са чл. 104 - 106. Закона о средњем образовању и васпитању ("Сл. гласник РС" број 41/18) Правилником о врсти стручне спреме наставника и стручних сарадника у средњим техничким и средњим стручним школама ("Сл. гласник РС" 29/12.) Правилником о процедури и критеријумима пријема радника у радни однос у средњој школи ("Службени гласник Републике Српске" број 102/14) и измјене и допуне Правилника о процедури и критеријумима пријема радника у радни однос у средњој школи ("Службени гласник Републике Српске" број 42/16).
Уз пријаву (потписану од стране кандидата који се пријављује на јавни конкурс за пријем у радни однос и са наведеним бројем телефона) кандидати су дужни приложити:
1. увјерење о држављанству;
2. извод из матичне књиге рођених или овјерену копију личне карте;
3. овјерену фотокопију дипломе о завршеном првом циклусу студијског програма у четворогодишњем трајању са најмање остварених 240 ЕЦТС бодова у којој је наведено стручно звање у одређеној области или еквивалент;
4. додатак дипломи, који садржи податке о просјеку оцјена током студирања или увјерење високошколске установе о просјеку оцјена током студирања, уколико у дипломи не постоје подаци о просјеку оцјена;
5. увјерење издато од Завода за запошљавање о времену проведеном на евиденцији незапослених лица (рачуна се укупно вријеме чекања на посао у стручној спреми траженој конкурсом);
6. увјерење општинског/градског органа управе надлежног за борачко-инвалидску заштиту о утврђеном статусу члана породице погинулог борца Одбрамбено-отаџбинског рата Републике Српске, уколико се ради о кандидату из категорије породице погинулог борца;
7. увјерење општинског/градског органа управе надлежног за борачко-инвалидску заштиту о утврђеном статусу ратног војног инвалида Одбрамбено-отаџбинског рата Републике Српске, уколико се ради о кандидату из категорије ратног војног инвалида;
8. увјерење општинског/градског органа управе надлежног за борачко-инвалидску заштиту о утврђеном статусу борца Одбрамбено-отаџбинског рата Републике Српске, уколико се ради о кандидату из категорије борца.
Право учешћа на конкурсу имају и лица која су по прописима важећим до ступања на снагу Закона о средњем образовању и васпитању ("Сл. гласник РС" број 41/18) испуњавали услове у погледу профила и звања наставника.
Процедура пријема у радни однос кандидата регулисана је Правилником о критеријумима и процедури пријема радника у радни однос у средњој школи ("Службени гласник Републике Српске" бр. 102/14) и измјене и допуне Правилника о процедури и критеријумима пријема радника у радни однос у средњој школи ("Службени гласник Републике Српске" бр 42/16).
Увјерење да лице није осуђивано правоснажном пресудом за кривична дјела учињена против достојанства личности, морала, службене дужности, трговине људима, злостављања дјетета, полног и другог насиља над дјететом или малољетним лицем (увјерење о неосуђиваности) - школа ће прибавити службеним путем за кандидата који буде изабран, а прије заснивања радног односа.

Кандидат који буде изабран на конкурсу, прије заснивања радног односа, дужан је доставити љекарско увјерење о психичкој и физичкој способности за рад са ученицима, не старије од шест мјесеци.
Рок за достављање пријава је 8 дана од дана објављивања. Тест и интервју са кандидатима који испуњавају услове тражене конкурсом, биће обављен у ЈУ СШЦ "27. ЈАНУАР" - 29.10.2018. год. у 14 часова /са кандидатима који су доставили потпуне и благовремене пријаве/ односно који испуњавају услове конкурса.
Све копије докумената треба да буду овјерене /не старије од 6 мјесеци/. Достављена документација се неће враћати кандидатима. Непотпуне и неблаговремене пријаве неће се узети у разматрање.
Кандидати се неће посебно позивати на тестирање и интервју, а ако се не појаве на тестирању или интервјуу, сматраће се да су одустали од пријаве на конкурс.
Пријаве слати на адресу:
ЈУ СШЦ "27. ЈАНУАР"
Улица Српске слоге 98, 73 220 Рогатица / са назнаком за конкурс - на коју тачку се кандидат пријављује.

ЈАВНА УСТАНОВА ШКОЛА ЗА ОСНОВНО МУЗИЧКО ОБРАЗОВАЊЕ ИСТОЧНО САРАЈЕВО
расписује

КОНКУРС
за попуну упражњених радних мјеста

1. Наставник флауте - 1 извршилац, пуна норма, на одређено вријеме до 31.12.2018. године, са радним искуством у струци и положеним стручним испитом за рад у васпитно-образовном процесу;
2. Наставник гитаре - 1 извршилац, пуна норма, на одређено вријеме до 31.12.2018. године, са радним искуством у струци и положеним стручним испитом за рад у васпитно-образовном процесу;
Општи и посебни услови за пријем у радни однос
Поред општих услова предвиђених Законом о раду ("Службени гласник Републике Српске" број: 1/16 и 66/18), кандидат треба да испуњава и услове предвиђене чланом 104, 105. и 106. Закона о основном васпитању и образовању ("Службени гласник Републике Српске" број: 44/17 и 31/18), као и услове предвиђене Правилником о стручним профилима и звањима наставника, стручних сарадника и васпитача ("Службени гласник Републике Српске" број: 77/09, 86/10, 25/14, и 76/15).
Право учешћа на конкурсу имају и лица која су стекла радни стаж ван школе у трајању од најмање годину дана у струци, уколико испуњавају остале услове прописане овим конкурсом и Законом о основном васпитању и образовању - чл. 104. став (6) ("Службени гласник Републике Српске" број: 44/17 и 31/18).
Право учешћа на конкурсу имају и лица која су по прописима важећим до ступања на снагу Закона о основном васпитању и образовању ("Службени гласник Републике Српске" број: 44/17 и 31/18) испуњавала услове у погледу степена и врсте стручне спреме.
Уз пријаву, потписану од стране кандидата који се пријављује на јавни конкурс, потребно је доставити сљедеће документе којима се доказују општи услови које кандидат треба да испуњава:
1. Увјерење о држављанству Републике Српске или Босне и Херцеговине;
2. Извод из матичне књиге рођених или овјерена копија личне карте;
3. Љекарско увјерење о радној способности - не старије од шест мјесеци (прилаже само изабрани кандидат након извршеног избора по конкурсу, а прије заснивања радног односа);
4. Увјерење о неосуђиваности за кривична дјела учињена против достојанства личности, морала, службене дужности, трговине људима, злостављања дјетета, полног и другог насиља над дјететом или малољетним лицем, злоупотребе опојних средстава (школа ће прибавити службеним путем за изабраног кандидата прије заснивања радног односа).
Документација на основу које се врши бодовање по критеријумима из члана 115. Закона о основном васпитању и образовању ("Службени гласник Републике Српске" број: 44/17 и 31/18) и члана 6. Правилника о процедури пријема, критеријумима за пријем у радни однос и начину бодовања кандидата у основној школи ("Службени гласник Републике Српске" број 74/18) је:
1. Овјерена фотокопија дипломе о завршеном првом циклусу студијског програма, у којој је наведено стручно звање у одређеној области или еквивалент, односно дипломе након завршених интегрисаних академских студија у одговарајућој области;
2. Увјерење о положеној педагошко-психолошкој и дидактичко-методичкој групи предмета, које је дужан да достави кандидат који у току студија није положио педагошко-психолошку и дидактичко-методичку групу предмета;
3. Додатак дипломи, који садржи податке о просјеку оцјена током студирања или увјерење високошколске установе о просјеку оцјена током студирања, ако у дипломи не постоје подаци о просјеку оцјена;
4. Увјерење да се кандидат ослобађа обавезе полагања стручног испита или да је положио разлику дијела испита у складу са Правилником о полагању стручног испита у школи;
5. Увјерење о положеном стручном испиту за рад у васпитно-образовном процесу;
6. Увјерење издато од Завода за запошљавање о времену проведеном на евиденцији незапослених лица која траже запослење;
7. Увјерење о радном стажу издато од ранијег послодавца из којег се јасно види врста посла, степен стручне спреме и дужина оствареног радног стажа по врстама посла;
8. Увјерење општинског/градског органа управе надлежног за борачко-инвалидску заштиту о утврђеном статусу члана породице погинулог борца Одбрамбено-отаџбинског рата Републике Српске ако се ради о кандидату из категорије породице погинулог борца;
9. Увјерење општинског/градског органа управе надлежног за борачко-инвалидску заштиту о утврђеном статусу ратног војног инвалида Одбрамбено-отаџбинског рата Републике Српске ако се ради о кандидату из категорије ратног војног инвалида;
10. Увјерење општинског/градског органа управе надлежног за борачко инвалидску заштиту о утврђеном статусу борца Одбрамбено-отаџбинског рата Републике Српске ако се ради о кандидату из категорије борца.
Кандидати су дужни доставити овјерене копије свих докумената и те копије неће бити враћене кандидатима.
Комисија писаним путем обавјештава кандидате који су доставили потпуне и благовремене пријаве о датуму и мјесту спровођења тестирања и интервјуа.
Неблаговремене и непотпуне пријаве кандидата на јавни конкурс комисија неће разматрати.
Конкурс остаје отворен осам (8) дана од дана јавног објављивања.
Пријаве доставити у затвореној коверти са назнаком "Пријава на конкурс" на адресу:
ЈУ Школа за основно музичко образовање
Ђенерала Драже Михајловића бр. 40
71123 Источно Ново Сарајево

ЈАВНА УСТАНОВА ОСНОВНА ШКОЛА "СОКОЛАЦ" СОКОЛАЦ
расписује

К О Н К У Р С
за пријем радника у радни однос

1. Наставник информатике, непуна норма - 6 часова редовне наставе седмично, на одређено вријеме - до краја школске 2018/2019. године, један извршилац приправник;
2. Наставник математике, непуна норма - 4 часа редовне наставе седмично, на одређено вријеме - до краја наставе у школској 2018/2019/ години, један извршилац са искуством и положеним стручним испитом;
Општи услови:
1. Да је држављанин Републике Српске или Босне и Херцеговине, а то се доказује увјерењем о држављанству.
2. Да је пунољетан, а то се доказује изводом из матичне књиге рођених или копијом личне карте.
3. Да је радно способан, а то се доказује љекарским увјерењем, које не може бити старије од шест мјесеци и које прилаже само изабрани кандидат након извршеног избора по конкурсу, а прије заснивања радног односа.
4. Да није осуђиван правоснажном пресудом за кривична дјела учињена против достојанства личности, морала, службене дужности, трговине људима, злостављања дјетета, полног и другог насиља над дјететом или малољетним лицем, злоупотребе опојних средстава. Увјерење о неосуђиваности за изабраног кандидата школа ће прибавити службеним путем прије заснивања радног односа.
Поред општих услова предвиђених Законом кандидати треба да испуњавају и посебне услове у складу са Законом о основном васпитању и образовању. Право учешћа на конкурсу имају и лица која су стекла радни стаж ван школе у трајању од најмање годину дана у струци уколико испуњавају остале услове прописане Законом о основном васпитању и образовању и лица која су по прописима важећим до ступања на снагу Закона о основном васпитању и образовању испуњавали услове у погледу степена и врсте стручне спреме.
Уз потписану пријаву и документацију о испуњености општих услова потребно је доставити документацију на основу које се доказује испуњеност посебних услова и документацију на основу које се врши бодовање:
1. Овјерену фотокопију дипломе о завршеном првом циклусу студијског програма у којој је наведено стручно звање у одређеној области или еквивалент, односно дипломе стечене након завршених интегрисаних академских студија у одговарајућој области, а у складу са Правилником о стручним профилима и звањима наставника, стручних сарадника и васпитача ("Службени гласник Републике Српске" број: 77/09 и 86/10, 25//14, 76/15) и Законом о основном васпитању и образовању ("Службени гласник Републике Српске" број: 44/17 и 31/18);
2. Увјерење о положеној педагошко-психолошкој и дидактичко-методичкој групи предмета, које је дужан да достави кандидат који у току студија није положио педагошко-психолошку и дидактичко-методичку групу предмета;
3. Увјерење о положеном стручном испиту, за радно мјесто под бројем 2;
4. Увјерење да се кандидат ослобађа обавезе полагања стручног испита или да је положио разлику дијела испита у складу са Правилником о полагању стручног испита;
5. Додатак дипломи који садржи податке о просјеку оцјена током студирања или увјерење високошколске установе о просјеку оцјена током студирања ако у дипломи не постоје подаци о просјеку оцјена;
6. Увјерење издато од Завода за запошљавање о времену проведеном на евиденцији незапослених лица која траже запослење;
7. Увјерење о радном стажу издато од ранијег послодавца које треба да садржи податке из којих се види врста посла, степен стручне спреме и дужина радног стажа. (Право учешћа на конкурсу имају и лица из члана 104. став 6. Закона о основном васпитању и образовању);
8. Увјерење општинског/градског органа управе надлежног за борачко-инвалидску заштиту о утврђеном статусу члана породице погинулог борца Одбрамбено-отаџбинског рата Републике Српске уколико се ради о кандидату из категорије породице погинулог борца.
9. Увјерење општинског/градског органа управе надлежног за борачко-инвалидску заштиту о утврђеном статусу ратног војног инвалида Одбрамбено-отаџбинског рата Републике Српске уколико се ради о кандидату из категорије ратног војног инвалида.
10. Увјерење општинског/градског органа управе надлежног за борачко-инвалидску заштиту о утврђеном статусу борца Одбрамбено-отаџбинског рата Републике Српске уколико се ради о кандидату из категорије борца.
Конкурс остаје отворен осам дана од дана објављивања у дневном листу "Глас Српске".
Конкурсна комисија писаним путем обавјештава кандидате који су доставили потпуне и благовремене пријаве о датуму и мјесту спровођења тестирања и интервјуа.
Кандидати су дужни доставити овјерене копије свих докумената лично или путем поште на адресу: ул. Омладинска бр. 2, 71350 Соколац и те копије неће бити враћене кандидатима.
Непотпуне и неблаговремене пријаве неће бити узете у разматрање.

ПРЕДШКОЛСКА УСТАНОВА ДЈЕЧИЈИ ВРТИЋ "ПАТРИЈАРХ ПАВЛЕ" ИСТОЧНО НОВО САРАЈЕВО
Ул. Змај Јовина 6б
расписује

ЈАВНИ КОНКУРС
за пријем приправника у радни однос ради обављања приправничког стажа

I - Основни подаци
1. Расписује се јавни конкурс за пријем 4 (четири) приправника у радни однос на одређено вријеме у трајању од 12 мјесеци, ради обављања приправничког стажа, а у складу са Уговором о финансирању нето плате приправника са ВСС бр. 02-446/18 од 16.8.2018. године.
II - Услови за кандидате
2. Поред услова предвиђених члановима од 26. до 31. Закона о раду ("Службени гласник Републике Српске" бр. 01/16), а који се тичу година живота и опште здравствене способности за рад, кандидати морају испуњавати и посебне услове и то:
- 2 (два) кандидата:
Најмање први циклус студијског програма или еквивалент и стечено високо образовање на студијском програму предшколског васпитања и образовања, или програму за образовање васпитача
- 1 (један) кандидат
Најмање први циклус студијског програма или еквивалент и стечено високо образовање на студијском програму педагогија
- 1 (један) кандидат
Најмање први циклус студијског програма или еквивалент и стечена академска титула и стручно звање дипломирани правник
3. Рад у предшколској установи не може обављати лице које је правоснажно осуђено за кривично дјело које га чини недостојним за обављање послова и задатака предшколског васпитања и образовања, а односи се на дјела учињена против: достојанства личности, морала, службене дужности, трговине људима, полног интегритета, злостављања дјетета, полног и другог насиља над дјететом или малољетним лицем, искоришћавања дјеце и малољетних лица за порнографију, производње и приказивања дјечје порнографије, одузимања малољетног лица, запуштања и злостављања малољетног лица и насиља у породици или породичној заједници и друга кривична дјела, а што ће Установа провјерити службеним путем за изабраног кандидата прије ступања на рад.
III - Документи потребни за пријаву на конкурс
4. Кандидати су обавезни доставити сљедеће:
- Пријаву на јавни конкурс (слободна форма која поред основних података о кандидату садржи и кратку биографију, или образац пријаве који кандидати могу преузети у Установи).
- Извод из матичне књиге рођених (оригинал или овјерена фотокопија обрасца без ограничена трајања)
- Увјерење о држављанству (оригинал не старији од 6 мјесеци или овјерена фотокопија)
- Диплома о завршеном првом циклусу студијског програма у којој је наведено стручно звање у траженој области или еквивалент, односно диплома стечена након завршених интегрисаних академских студија у траженој области (оригинал или овјерена фотокопија)
- Документ у форми додатка дипломи који садржи податке о просјеку оцјена током студирања или у форми увјерења високошколске установе о просјеку оцјена током студирања (оригинал или овјерена фотокопија)
- Документ у форми увјерења о укупном времену чекања на посао у стручној спреми траженој конкурсом издат од Завода за запошљавање за подручје јединице локалне самоуправе гдје је кандидат пријављен (оригинал или овјерена фотокопија)
5. Достављени документи неће се враћати кандидатима.
IV - Рок за подношење пријаве
6. Рок за достављање пријава је 8 дана од дана објаве конкурса у дневним новинама "Глас Српске".
VI - Начин достављања
7. Пријаве се могу доставити лично на протокол Установе, или путем поште на адресу Установе.
VII - Интервју
8. Интервју за кандидате који доставе потпуне и благовремене пријаве, одржаће се у просторијама Установе, дана 29.10.2018. године, у 10 часова, те се кандидати неће посебно позивати.
9. Уколико се кандидат не појави на интервјуу, сматраће се да је одустао од пријаве на конкурс.
VIII - Начин објављивања
10. Јавни конкурс ће бити у дневном листу "Глас Српске".

ЈУ ОШ "ЈОВАН ДУЧИЋ" КАСИНДО ИСТОЧНА ИЛИЦА
расписује

КОНКУРС
за попуну упражњених радних мјеста

1. Водитељ продуженог боравака, половина норме (50%) - један (1) извршилац са радним искуством, положен стручни испит, на одређено вријеме, најдуже до 30.6.2019. године.
2. Дефектолог, половина норме (50%) - један (1) извршилац са радним искуством, положен стручни испит, на неодређено вријеме

Општи и посебни услови за пријем у радни однос прописани су Законом о основном образовању и васпитању ("Службени гласник Републике Српске" број 44/17), Законом о измјенама и допунама Закона о основном образовању и васпитању ("Службени гласник Републике Српске" број 31/18), Правилником о стручним профилима и звањима наставника, стручних сарадника и васпитача ("Службени гласник Републике Српске" број: 77/09, 86/10, 25/14, 76/15) и Правилником о процедури пријема, критеријумима за пријем у радни однос и начину бодовања кандидата у основној школи ("Службени гласник Републике Српске" број 74/18).
А) Општи услови, које кандидати треба да испуњавају приликом пријављивања:
а) да је држављанин Републике Српске или Босне и Херцеговине,
б) да је пунољетан,
в) да је радно способан (љекарско увјерење се доставља по пријему у радни однос),
г) да није осуђиван правоснажном пресудом (увјерење тражи школа по пријему у радни однос).
Б) Посебни услови, које кандидати треба да испуњавају:
д) За позицију 1. да има одговарајући ниво образовања - завршен први циклус студијског програма у одређеној области и остварених најмање 180 ЕЦТС бодова у трајању од три године или еквивалент. За позицију 2. Завршен први циклус студијског програма у трајању од четири године и остварених најмање 240 ЕЦТС бодова или еквивалент, у складу са Правилником о стручним профилима и звањима наставника, стручних сарадника и васпитача ("Службени гласник Републике Српске" број: 77/09 и 86/10, 25//14, 76/15), Уредбом о педагошким стандардима и нормативима за основно образовање и васпитање ("Службени гласник Републике Српске" број: 51/11, 19/12 и 77/12) и Законом о основном образовању и васпитању ("Службени гласник Републике Српске" број: 44/17, 31/18).
Право учешћа имају и лица која су по прописима важећим до ступања на снагу овог закона испуњавали услове у погледу степена и врсте стручне спреме, као и лица прописана члан 104. Став 6. Закона о основном образовању и васпитању ("Службени гласник Републике Српске" број: 44/17, 31/18).
ђ) Да има положен стручни испит за рад у васпитно-образовном процесу.
В) Потребна документација
1. Уз пријаву (својеручно потписану од стране кандидата, са краћом биографијом, адресом и контакт телефоном) потребно је да кандидати доставе:
а) Документацију којом доказују испуњавање општих услова:
2. извод из матичне књиге рођених или овјерену копију личне карте,
3. увјерење о држављанству;
б) Документацију на основу које се доказује испуњеност посебних услова и документацију на основу које се врши бодовање:
4. диплому о завршеном првом циклусу студијског програма у којој је наведено стручно звање у области траженој конкурсом или еквивалент,
5. додатак дипломи, који садржи податке о просјеку оцјена током студирања или увјерење високошколске установе о просјеку оцјена током студирања, уколико у дипломи не постоје подаци о просјеку оцјена,
6. увјерење о положеној педагошко-психолошкој и дидактичко-методичкој групи предмета, које је дужан да достави кандидат који у току студија није положио педагошко-психолошку и дидактичко-методичку групу предмета,
7. увјерење о положеном стручном испиту за самосталан васпитно-образовни рад,
8. увјерење да се кандидат ослобађа обавезе полагања стручног испита или да је положио разлику дијела испита у школи,
9. увјерење о радном стажу, код ранијег послодавца, коју издаје васпитно-образовна установа,
10. увјерење издато од Завода за запошљавање о времену проведеном на евиденцији незапослених лица, која траже запослење,
11. увјерење општинског/градског органа управе надлежног за борачко-инвалидску заштиту о утврђеном статусу члана породице погинулог борца Одбрамбено-отаџбинског рата Републике Српске, ако се ради о кандидату из категорије породице погинулог борца,
12. увјерење општинског/градског органа управе надлежног за борачко-инвалидску заштиту о утврђеном статусу ратног војног инвалида Одбрамбено-отаџбинског рата Републике Српске, ако се ради о кандидату из категорије ратног војног инвалида.
13. увјерење општинског/градског органа управе надлежног за борачко-инвалидску заштиту о утврђеном статусу борца Одбрамбено-отаџбинског рата Републике Српске, ако се ради о кандидату из категорије борца.
Кандидати су дужни доставити овјерене копије свих докумената и те копије неће бити враћене кандидатима.
Пријем наставника у радни однос вршиће се у складу са Правилником о процедури пријема, критеријима пријема у радни однос и начином бодовања кандидата у основној школи ("Службени гласник РС" број 74/18).
Непотпуне и неблаговремене, као и пријаве кандидата који не испуњавају услове неће се разматрати.
Ако се не појаве на заказаном тестирању и интервјуу, сматраће се да су одустали од пријаве на конкурс.
Конкурс остаје отворен осам (8) дана, од дана објављивања.
Примљени кандидати почињу са радом након завршене конкурсне процедуре.
Потребна документа са назнаком "пријава на конкурс, не отварати" - слати искључиво путем поште на адресу школе:
ЈУ ОШ "ЈОВАН ДУЧИЋ" КАСИНДО
МЛАДИЧКА БР 3
71 213 ИСТОЧНА ИЛИЦА

ЈУ ОШ "ЈОВАН ДУЧИЋ" КАСИНДО ИСТОЧНА ИЛИЦА
Поништава

КОНКУРС
објављен у "Гласу Српске" 22.8.2018. године, за попуну радних мјеста

1. Наставник разредне наставе - 1 извршилац са искуством, положен стручни испит, на одређено вријеме, до 31.8.2019. године
2. Наставник разредне наставе - 1 извршилац, без радног искуства, на одређено вријеме, до 31.8.2019. године
3. Наставник разредне наставе -1 извршилац без радног искуства, водитељ продуженог боравка, 50% норме, на одређено вријеме, до 30.6.2019. године
4. Наставник демократије и људских права, 1 извршилац са радним искуством, положен стручни испит, 2 часа норме, на одређено вријеме, до 31.8.2019. године.

ЈУ ОШ "ЈОВАН ДУЧИЋ" КАСИНДО ИСТОЧНА ИЛИЦА
Објављује

ПОНИШТЕЊЕ КОНКУРСА
објављеног у "Гласу Српске" 19.9.2018. године, за попуну радног мјеста

1. Дефектолог, половина норме (50%) - један (1) извршилац са радним искуством, положен стручни испит, на неодређено вријеме.

ЈУ СРЕДЊОШКОЛСКИ ЦЕНТАР "ИСТОЧНА ИЛИЦА"
расписује

КОНКУРС
за пријем радника на упражњена радна мјеста

3. Професор српског језика и књижевности - 15 часова, на одређено вријеме - до повратка радника са функције, са радним искуством;
4. Професор гитаре - 6 часова, на одређено вријеме - до наставне године, са радним искуством;
5. Професор вјеронауке - 6 часова, на одређено вријеме - до краја наставне године, са радним искуством.
Право учешћа на конкурсу имају кандидати који осим услова утврђених Законом о раду ("Службени гласник РС" број 01/16 и 66/18), испуњавају и посебне услове прописане чланом 104. став 1. Закона о средњем образовању и васпитању ("Службени гласник РС" број 41/18), Правилником о врсти стручне спреме наставника и стручних сарадника у средњим техничким и средњим

стручним школама ("Службени гласник РС" 29/12, 80/14 и 83/15) и Правилником о врсти стручне спреме наставника и сарадника у гимназији ("Службени гласник РС" 34/15 и 83/15).
Уз пријаву (потписану од стране кандидата) за наведени конкурс кандидати су дужни приложити:
2. увјерење о држављанству;
3. извод из матичне књиге рођених или овјерену копију личне карте;
4. овјерену фотокопију дипломе о завршеном првом циклусу студијског програма у четворогодишњем трајању са остварених најмање 240 ЕЦТС бодова или еквивалент и стручно звање у одређеној области;
5. додатак дипломи, који садржи податке о просјеку оцјена током студирања или увјерење високошколске установе о просјеку оцјена током студирања, ако у дипломи не постоје подаци о просјеку оцјена;
6. увјерење о психичкој и физичкој способности за рад са ученицима (не старије од шест мјесеци, достављa прије заснивања радног односа кандидат који буде изабран на конкурсу);
7. увјерење о положеном стручном испиту за рад у настави;
8. увјерење издато од Завода за запошљавање о времену проведеном на евиденцији незапослених. За незапослена лица која се налазе на евиденцији рачуна се укупно вријеме чекања на посао у стручној спреми траженој конкурсом;
9. увјерење о радном стажу, издато од ранијег послодавца у којем је јасно назначена врста посла, степен стручне спреме и дужина радног стажа;
10. увјерење општинског/градског органа управе надлежног за борачко-инвалидску заштиту о утврђеном статусу члана породице погинулог борца Одбрамбено-отаџбинског рата Републике Српске ако се ради о кандидату из категорије породице погинулог борца;
11. увјерење општинског/градског органа управе надлежног за борачко-инвалидску заштиту о утврђеном статусу борца Одбрамбено-отаџбинског рата Републике Српске ако се ради о кандидату из категорије борца;
12. увјерење општинског/градског органа управе надлежног за борачко-инвалидску заштиту о утврђеном статусу ратног војног инвалида Одбрамбено-отаџбинског рата Републике Српске ако се ради о кандидату из категорије ратног војног инвалида.
Процедура пријема у радни однос кандидата регулисана је Законом о средњем образовању и васпитању ("Службени гласник Републике Српске" број 41/18) и Правилником о процедури и критеријумима пријема радника у радни однос у средњој школи ("Службени гласник Републике Српске" број 102/14 и 42/16).
Увјерење да лице није правоснажном пресудом осуђивано за кривична дјела учињена против достојанства личности, морала, злоупотребе опојних средстава, службене дужности, полног интегритета, злостављања дјетета, полног и другог насиља над дјететом или малољетним лицем (увјерење о неосуђиваности) - затражиће школа за кандидата који буде изабран, а прије заснивања радног односа.
Школа ће приликом пријема у радни однос кандидата, у складу са чланом 8. став 2. Закона о посебном регистру лица правоснажно осуђених за кривична дјела сексуалне злоупотребе и искоришћавања дјеце ("Службени гласник Републике Српске" број 31/18), затражити податке од надлежног органа за вођење Регистра лица правоснажно осуђених за кривична дјела сексуалне злоупотребе и искоришћавања дјеце да ли је изабрани кандидат уписан у Регистар.
Право учешћа на конкурсу имају и лица која су стекла радни стаж ван школе у трајању од најмање годину дана у струци, уколико испуњавају остале услове. Наведено лице је дужно да положи стручни испит у року од десет мјесеци од дана заснивања радног односа у школи. Ово лице нема статус приправника, а стручни испит полаже под истим условима предвиђеним за приправника.
Право учешћа на конкурсу имају и лица која су по прописима важећим до ступања на снагу Закона о средњем образовању и васпитању ("Службени гласник Републике Српске" број 41/18) испуњавали услове у погледу профила и звања наставника.
Уколико не буде пријављених кандидата са радним искуством, разматраће се пријаве кандидата без радног искуства.
Рок за достављање пријава је 8 дана од дана објављивања конкурса.
Тестирање кандидата који су доставили потпуне и благовремене пријаве, односно који испуњавају услове тражене конкурсом за позицију 1. биће обављено 31.10.2018. године у 12 часова, а интервју у 14 часова у просторијама школе.
Тестирање кандидата који су доставили потпуне и благовремене пријаве, односно који испуњавају услове тражене конкурсом за позиције 2. и 3. биће обављено 31.10.2018. године у 9.30 часова, а интервју у 11 часова у просторијама школе.
Све копије докумената треба да буду овјерене. Достављена документација се неће враћати кандидатима. Непотпуне и неблаговремене пријаве неће се узети у разматрање.
Кандидати се неће посебно позивати на тестирање и интервју, а уколико се не пријаве на тестирању или интервјуу, сматраће се да су одустали од пријаве на конкурс.
Пријаве слати на адресу:
ЈУ Средњошколски центар "Источна Илиџа"
Улица Стефана Немање број 10
71123 Источно Сарајево, са назнаком "За конкурс - позиција број ___
Контакт телефон: 057/342-735

ЈУ ОШ "СВЕТИ САВА" Трново
расписује

КОНКУРС
за попуну упражњених радних мјеста

1. Наставник хемије - 4 часа норме седмично на одређено вријеме до 31.8.2019. године - приправник ..... 1 извршилац
2. Наставник физичког васпитања - 4 часа норме на одређено вријеме до повратка радника са функције директора - приправник ..... 1 извршилац
Општи и посебни услови за пријем у радни однос:
Поред општих услова прописаних Законом о раду ("Службени гласник РС", број: 1/16 и 66/18) и чланом 5. Правилника о процедури пријема, критеријумима за пријем у радни однос и начину бодовања кандидата у основној школи ("Службени гласник РС" број 74/18), кандидат треба да испуњава услове прописане чланом 104. и 105. Закона о основном васпитању и образовању ("Службени гласник РС" број: 44/17 и 31/18) и Правилником о стручним профилима и звањима наставника, стручних сарадника и васпитача ("Службени гласник РС" број: 77/09, 86/10, 25/14 и 76/15).
Право учешћа на конкурсу имају и лица која су стекла радни стаж ван школе у трајању од најмање годину дана у струци уколико испуњавају остале услове прописане Законом о основном васпитању и образовању, као и лица која су по прописима важећим до ступања на снагу Закона о основном васпитању и образовању ("Службени гласник РС" број: 44/17 и 31/18) испуњавали услове у погледу степена и врсте стручне спреме.
Општи услови које кандидати треба да испуњавају приликом пријављивања на јавни конкурс су:
1) да је држављанин Републике Српске или Босне и Херцеговине, а то се доказује увјерењем о држављанству;
2) да је пунољетан, а то се доказује изводом из матичне књиге рођених или копијом личне карте;
3) да је радно способан, а то се доказује љекарским увјерењем о психофизичкој способности, које не може бити старије од шест мјесеци и које прилаже само изабрани кандидат након извршеног избора по конкурсу, а прије заснивања радног односа;
4) да није осуђиван правоснажном пресудом за кривична дјела учињена против достојанства личности, морала, службене дужности, трговине људима, злостављања дјетета, полног и другог насиља над дјететом или малољетним лицем, злоупотребе опојних средстава.
Увјерење о неосуђиваности за изабраног кандидата школа ће прибавити службеним путем, а прије заснивања радног односа.
Уз потписану пријаву за пријем у радни однос и документацију којом доказују испуњеност општих услова, потребно је доставити документацију на основу које се доказује испуњеност посебних услова и документацију на основу које се врши бодовање кандидата:
1) овјерену фотокопију дипломе о завршеном првом циклусу студијског програма у којој је наведено стручно звање у одређеној области или еквивалент, односно дипломе стечене након завршених интегрисаних академских студија у одговарајућој области;
2) увјерење о положеној педагошко-психолошкој и дидактичко-методичкој групи предмета, које је дужан да достави кандидат који у току студија није положио педагошко-психолошку и дидактичко-методичку групу предмета;
3) додатак дипломи, који садржи податке о просјеку оцјена током студирања или увјерење високошколске установе о просјеку оцјена током студирања, уколико у дипломи не постоје подаци о просјеку оцјена;
4) увјерење издато од Завода за запошљавање о времену проведеном на евиденцији незапослених лица која траже запослење;
5) увјерење општинског/градског органа управе надлежног за борачко-инвалидску заштиту о утврђеном статусу члана породице погинулог борца Одбрамбено-отаџбинског рата Републике Српске, ако се ради о кандидату из категорије породице погинулог борца;
6) увјерење општинског/градског органа управе надлежног за борачко-инвалидску заштиту о утврђеном статусу ратног војног инвалида Одбрамбено-отаџбинског рата Републике Српске, ако се ради о кандидату из категорије ратног војног инвалида;
7) увјерење општинског/градског органа управе надлежног за борачко-инвалидску заштиту о утврђеном статусу борца Одбрамбено-отаџбинског рата Републике Српске, уколико се ради о кандидату из категорије борца.
Кандидати су дужни доставити овјерене копије свих докумената и те копије нећемо враћати кандидатима.
Комисија писаним путем обавјештава кандидате који су доставили потпуне и благовремене пријаве о датуму и мјесту спровођења тестирања и интервјуа.
Конкурс остаје отворен 8 дана од дана објављивања.
Пријаве и доказе о испуњавању услова конкурса доставити лично или поштом на адресу: ЈУ ОШ" Свети Сава" Трново, Трновског батаљона 33, 71220 Трново, са назнаком: "Пријава на конкурс".
Непотпуне и неблаговремене пријаве неће се разматрати.

ФИЛИЈАЛА ТРЕБИЊЕ

ЈУ ТЕХНИЧКА ШКОЛА ТРЕБИЊЕ

КОНКУРС
за пријем радника у радни однос

1. Наставник православне вјеронауке..... 1 извршилац - теолошки факултет - 5 часова - одређено (31.8.2019.) - са радним искуством (положен стручни испит за рад у образовно-васпитном процесу)
Поред општих услова за заснивање радног односа прописаних Законом о раду ("Сл. гл. РС" бр. 1/16) кандидати треба да испуњавају и посебне услове прописане чланом 104. Закона о средњем образовању и васпитању ("Сл. гл. РС" бр. 41/18) и Правилником о врсти стручне спреме наставника и стручних сарадника у средњим техничким и средњим стручним школама ("Сл. гл. РС" бр. 29/12,80/14,83/15).
Право учешћа на конкурсу имају и лица која су по прописима важећим до ступања на снагу Закона о средњем образовању и васпитању ("Сл. гл. РС" бр. 41/18) испуњавали услове у погледу профила и звања наставника.
Увјерење да кандидат није правоснажном пресудом осуђиван за кривична дјела учињена против достојанства личности, морала, службене дужности, трговине људима, злостављања дјетета, полног и другог насиља над дјететом и малољетним лицем послодавац ће прибавити службеним путем од надлежног органа, за изабраног кандидата.
Љекарско увјерење кандидати достављају након што буду одабрани на конкурсу, а прије заснивања радног односа.
Уз потписану пријаву на конкурс, кандидати су дужни да, као доказ о испуњавању услова конкурса, доставе сљедећа документа (овјерене копије не старије од шест мјесеци):
- Овјерену копију дипломе о завршеном првом циклусу студијског програма у четворогодишњем трајању са најмање остварених 240 ЕЦТС бодова у којој је наведено стручно звање у одређеној области или еквивалент и стручно звање у одређеној области (за дипломе стечене послије 6.4.1992. год. ван БиХ и Републике Србије потребно приложити рјешење о признавању - нострификацији);
- Извод из матичне књиге рођених;
- Увјерење о држављанству;
- Увјерење о положеном стручном испиту за рад у васпитно-образовном процесу
- Краћу биографију - пријава.
Поред ових докумената, потребно је доставити и увјерења тражена Правилником о критеријумима и процедури пријема радника у радни однос у средњој школи ("Службени гласник Републике Српске" бр. 102/14, 42/16).
Увјерења која кандидат прилаже су:
- Увјерење о просјечној оцјени током студирања коју издаје високошколска установа или је додатак дипломи (уколико кандидат не може из оправданих разлога прибавити наведени документ, просјечна оцјена се може доказати и овјереном фотокопијом индекса)
- Увјерење о остварене радном стажу издато од стране ранијег послодавца (врста посла, степен стручне спреме и дужина оствареног радног стажа по врстама посла)
- Увјерење Завода за запошљавање о времену проведеном на евиденцији незапослених лица, након стицања одговарајуће стручне спреме, за незапослена лица која се налазе на тој евиденцији,
- Увјерење општинског/градског органа управе надлежног за борачко-инвалидску заштиту о утврђеном статусу члана породице погинулог борца Одбрамбено-отаџбинског рата РС ако се ради о кандидату из категорије породице погинулог борца,
- Увјерење општинског/градског органа управе надлежног за борачко-инвалидску заштиту о утврђеном статусу борца Одбрамбено-отаџбинског рата РС ако се ради о кандидату из категорије борца,
- Увјерење општинског/градског органа управе надлежног за борачко-инвалидску заштиту о утврђеном статусу ратног војног инвалида Одбрамбено-отаџбинског рата РС ако се ради о кандидату из категорије ратног војног инвалида.
Пријем у радни однос вршиће се у складу са одредбама Правилника о критеријумима и процедури пријема радника у радни однос у средњој школи ("Службени гласник Републике Српске" бр. 102/14, 42/16), а које нису у супротности са Законом о средњем образовању и васпитању ("Сл. гл. РС" бр. 41/18).
Са кандидатима који испуњавају услове конкурса биће обављен интервју, као и стручно тестирање дана 30.10.2018. године у 9.30 часова у просторијама школе.
Кандидати се неће посебно позивати на интервју, а уколико се не пријаве, сматраће се да су одустали од пријаве на конкурс.
Кандидати су дужни доставити овјерене копије свих докумената и те копије неће бити враћене кандидатима.
Рок за подношење пријава је 8 (осам) дана од дана објављивања конкурса.
Непотпуне и неблаговремене пријаве неће се узети у разматрање.
Уколико се на конкурс не јаве кандидати који имају положен стручни испит за рад у васпитно-образовном процесу, разматраће се пријаве кандидата који су стекли радни стаж ван школе у трајању од најмање годину дана у струци, уколико испуњавају остале услове прописане законом.
У пријави навести контакт телефон.
Пријаве са доказима о испуњавању услова доставити у ЈУ "Техничка школа" Требиње, Вожда Карађорђа бр. 1, 89101 Требиње, са назнаком "ЗА КОНКУРС (наставник православне вјеронауке)".

ЈУ СРЕДЊОШКОЛСКИ ЦЕНТАР "ПЕРО СЛИЈЕПЧЕВИЋ" ГАЦКО

КОНКУРС
за пријем наставника

1. Наставник вјеронауке ..... 1 извршилац , (4 часа седмично) - одређено, до 30.6.2019. год.; са радним искуством од најмање 1 год. дана у траженом занимању и положеним стручним испитом за рад у настави.
Услови: Поред општих услова предвиђених Законом о раду ("Сл. гл. РС" бр. 1/16 и 66/18) кандидати треба да испуњавају и посебне услове прописане чланом 104. Закона о средњем образовању и васпитању ("Сл. гл. РС" бр. 41/2018) и Обавјештењем Министарства просвјете и културе Републике Српске бр: 07.042/61-56/18 од 20.9.2018. год.
Уз пријаву (са кратком биографијом, адресом и бројем телефона, пријава мора бити потписана) на конкурс кандидати су дужни да доставе сљедећа документа:
- За испуњеност општих услова:
1. Извод из матичне књиге рођених или копију личне карте;
2. Увјерење о држављанству;
3. Љекарско увјерење о психофизичкој способности за рад са ученицима,
4. Увјерење да кандидат није осуђиван правоснажном пресудом за кривична дјела учињена против достојанства личности, морала, злоупотребе опојних средстава, службене дужности, трговине људима, полног интегритета, злостављања дјетета, полног и другог насиља над дјететом или малољетним лицем.
Љекарско увјерење о психофизичкој способности за рад са ученицима кандидат ће доставити након што буде изабран по конкурсу, а прије заснивања радног односа. Љекарско увјерење не може бити старије од шест (6) мјесеци.
Увјерење о неосуђивању затражиће школа од надлежног органа за кандидата који буде изабран по конкурсу, а прије заснивања радног односа.
- За испуњеност посебних услова:
1. Диплому о завршеном високом образовању у трајању од 4 године (240 ЕЦТС бодова) у којој је наведено стручно звање у одређеној области или еквивалент. Дипломе стечене послије 6. априла 1992. године ван БиХ и Републике Србије требају бити нострификоване;
2. Увјерење о положеном стручном испиту за рад у настави,
3. Увјерење или потврду о времену проведеном на евиденцији незапослених лица (након стицања стручне спреме тражене конкурсом), коју издаје Завод за запошљавање на подручју јединице локалне самоуправе гдје је кандидат пријављен;
4. Увјерење о просјечној оцјени током студирања или додатак дипломи, које издаје високошколска установа (уколико просјек није уписан у дипломи);
5. Увјерење органа управе надлежног за борачко-инвалидску заштиту о утврђеном статусу члана породице погинулог борца Отаџбинско-одбрамбеног рата Републике Српске ако се ради о кандидату из категорије породице погинулог борца;
6. Увјерење органа управе надлежног за борачко-инвалидску заштиту о утврђеном статусу борца Одбрамбено-отаџбинског рата Републике Српске ако се ради о кандидату из категорије борца;
7. Увјерење органа управе надлежног за борачко-инвалидску заштиту о утврђеном статусу ратног војног инвалида Одбрамбено-отаџбинског рата Републике Српске ако се ради о кандидату из категорије ратног војног инвалида.

Са кандидатима који испуњавају услове конкурса обавиће се интервју и тестирање. Интервју и тестирање обавиће се у просторијама школе дана 29.10.2018. год. са почетком у 13 часова.
Кандидати се неће посебно позивати на интервју и тестирање, а уколико се не пријаве у заказано вријеме, сматраће се да су одустали од пријаве на конкурс.
Кандидати прилажу овјерене фотокопије документа и исте им се неће враћати након завршене процедуре по конкурсу.
Конкурс остаје отворен осам (8) дана од дана објављивања.
Пријаве на конкурс са неопходним документима могу се доставити у року остављеном конкурсом лично у секретаријат школе или поштом на адресу:
ЈУ Средњошколски центар "Перо Слијепчевић" Гацко, ул. Солунских добровољаца број 24, Гацко.
Непотпуне и неблаговремене пријаве неће се узимати у разматрање.

ЈУ ГИМНАЗИЈА "ЈОВАН ДУЧИЋ" ТРЕБИЊЕ

КОНКУРС
за избор наставника

1. Професор вјеронауке - 4 часа - на одређено вријеме, до 31.8.2019. године.
Право учешћа на конкурсу имају и лица која су стекла радни стаж ван школе у трајању од најмање годину дана у струци, уколико испуњавају остале услове прописане Законом о средњем образовању и васпитању.
Право учешћа на конкурсу имају и лица која су по прописима важећим да ступања на снагу Закона о средњем образовању и васпитању испуњавали услове у погледу степена и врсте стручне спреме.
Кандидати су дужни да поред општих услова предвиђених Законом о раду ("Службени гласник Републике Српске" број 1/16) испуњавају и услове предвиђене Законом о средњем образовању и васпитању ("Службени гласник Републике Српске" број 41/18) и Правилником о критеријумима и процедури пријема радника у радни однос у средњој школи ("Службени гласник Републике Српске", број: 102/14 и 42/16).
Православну вјеронауку у средњим школама предаваће вјероучитељи који су завршили теолошки факултет, а налазе се на евиденцији Завода за запошљавање Републике Српске, с тим да се, уколико на евиденцији Завода нема у потребном броју вјероучитеља, могу ангажовати свештена лица.
Уз потписану пријаву од стране кандидата на којој ће обавезно бити назначена адреса и контакт телефон, кандидати достављају сљедећа документа:
1. Увјерење да је држављанин Републике Српске и Босне и Херцеговине,
2. Извод из матичне књиге рођених или овјерену копију личне карте, којом се доказује да је кандидат пунољетан,
3. Овјерена фотокопија дипломе о завршеном првом циклусу студијског програма у четворогодишњем трајању, са остварених најмање 240 ЕЦТС бодова или еквивалент и стручно звање у одређеној области (дипломе одговарајуће стручне спреме које нису издате у Босни и Херцеговини и Републици Србији или на територији бивше СФРЈ до 6. априла 1992. године морају бити нострификоване),
4. Додатак дипломи, који садржи податке о просјеку оцјена током студирања или увјерење високошколске установе о просјеку оцјена током студирања, уколико у дипломи не постоје подаци о просјеку оцјена,
5. Увјерење Завода за запошљавање о времену проведеном на евиденцији незапослених лица,
6. Увјерење о радном стажу издато од ранијег послодавца код којег је кандидат био запослен:
- на радном мјесту које одговара стручној спреми и профилу који се тражи овим конкурсом,
- на радном мјесту у школи на другим пословима, а који одговарају стручној спреми која се тражи овим конкурсом,
- на радном мјесту ван васпитно-образовног рада, а које одговара стручној спреми и профилу који се тражи овим конкурсом.
Из увјерења треба јасно да се види врста посла, степен стручне спреме и дужина оствареног радног стажа по врстама посла. Уколико је кандидат радио с непуним радним временом, то радно вријеме је потребно прерачунати у пуно радно вријеме.
7. Увјерење општинског/градског органа управе надлежног за борачко-инвалидску заштиту о утврђеном статусу члана породице погинулог борца Одбрамбено-отаџбинског рата Републике Српске, уколико се ради о кандидату из категорије породице погинулог борца,
8. Увјерење општинског/градског органа управе надлежног за борачко-инвалидску заштиту о утврђеном статусу ратног војног инвалида Одбрамбено-отаџбинског рата Републике Српске, уколико се ради о кандидату из категорије ратног војног инвалида,
9. Увјерење општинског/градског органа управе надлежног за борачко-инвалидску заштиту о утврђеном статусу борца Одбрамбено-отаџбинског рата Републике Српске, уколико се ради о кандидату из категорије борца,
- Љекарско увјерење (о психичкој и физичкој способности за рад са дјецом) доставиће кандидати који буду изабрани,
- Увјерење да није правоснажном пресудом осуђиван за кривична дјела из члана 102. Став 4. Закона о средњем образовању и васпитању (школа ће службеним путем тражити за кандидате који буду изабрани, а прије заснивања радног односа).
- Кандидати су дужни доставити овјерене фотокопије свих докумената и те копије неће бити враћене.
- Тестирање и интервју са кандидатима обавиће се у сриједу, 31.10.2018. године, са почетком у 12.15 часова, у просторијама школе.
- Кандидати који испуњавају услове неће се посебно позивати на тестирање и интервју, а ако се не пријаве на тестирању и интервјуу, сматраће се да су одустали од конкурса.
Пријаве слати на адресу:
ЈУ Гимназија "Јован Дучић", Вожда Карађорђа 1, 89 101 Требиње
Непотпуне и неблаговремене пријаве неће се узимати у разматрање.
Конкурс остаје отворен 8 (осам) дана од дана објављивања.

РЕПУБЛИКА СРПСКА
ЈУ ССШ "АЛЕКСА ШАНТИЋ" НЕВЕСИЊЕ

КОНКУРС
за пријем у радни однос на одређено вријеме

- Вјероучитељ са завршеним теолошким факултетом... 1 извршилац (4 часа недјељно), на одређено вријеме до 31.8.2019. године, потребно радно искуство и положен стручни испит
Поред општих услова предвиђених Законом о раду ("Службени гласник РС" број 1/16), кандидати треба да испуњавају и посебне услове предвиђене Законом о средњем образовању и васпитању ("Службени гласник РС" број 41/18), Правилником о врсти стручне спреме наставника и стручних сарадника у средњим техничким и средњим стручним школама ("Службени гласник РС" број 29/12, 80/14 и 83/16), Правилником о врсти стручне спреме наставника и стручних сарадника у гимназији ("Службени гласник РС" број 34/15 и 83/15) и Правилником о критеријумима и процедури пријема радника у радни однос у средњој школи ("Службени гласник РС" број 102/14 и 42/16).
Општи услови које кандидати треба да испуњавају:
1. да је држављанин Републике Српске и Босне и Херцеговине, што доказује увјерењем о држављанству,
2. да је пунољетан, а то се доказује изводом из матичне књиге рођених,
3. да је радно способан, а то се доказује љекарским увјерењем које не може бити старије од шест мјесеци и које прилаже само изабрани кандидат након извршеног избора по конкурсу, а прије заснивања радног односа,
4. да није осуђиван правоснажном пресудом за кривична дјела учињена против достојанства личности, морала, службене дужности, трговине људима, злостављања

дјетета, полног и другог насиља над дјететом или малољетним лицем.
Увјерење о неосуђиваности из тачке 4. за изабраног кандидата школа ће прибавити службеним путем, а прије заснивања радног односа.
Уз потписану пријаву на конкурс кандидати су обавезни доставити и следећу документацију:
1. овјерену фотокопију дипломе о завршеном првом циклусу студијског програма у четворогодишњем трајању са најмање остварених 240 ЕЦТС бодова у којој је наведено стручно звање у одређеној области или еквивалент (лица која су завршила други циклус студијског програма достављају додатак диплому са оба циклуса студијског програма),
2. додатак диплому, који садржи податке о просјеку оцјена током студирања или увјерење високошколске установе о просјеку оцјена током студирања, ако у диплому не постоје подаци о просјеку оцјена (лица која су завршила други циклус студијског програма достављају додатак диплому са оба циклуса студијског програма),
3. увјерење издато од Завода за запошљавање о времену проведеном на евиденцији незапослених лица (уколико је лице тренутно пријављено на евиденцији незапослених лица),
4. увјерење о положеном стручном испиту за рад у образовању (уколико се кандидат пријављује за радно мјесто за које се тражи положен стручни испит),
5. увјерење о радном стажу издато од ранијег послодавца, уколико се кандидат пријављује на расписан конкурс за пријем у радни однос лица са радним искуством,
6. увјерење општинског/градског органа управе надлежног за борачко-инвалидску заштиту о утврђеном статусу члана породице погинулог борца Одбрамбено-отаџбинског рата Републике Српске, ако се ради о кандидату из категорије породице погинулог борца,
7. увјерење општинског/градског органа управе надлежног за борачко-инвалидску заштиту о утврђеном статусу ратног војног инвалида Одбрамбено-отаџбинског рата Републике Српске, ако се ради о кандидату из категорије ратног војног инвалида,
8. Увјерење општинског органа управе надлежног за борачко-инвалидску заштиту о утврђеном статусу борца Одбрамбено-отаџбинског рата Републике Српске, ако се ради о кандидату из категорије борца.
Право учешћа на конкурсу имају и лица која су по прописима важећим до ступања на снагу новог Закона о средњем образовању и васпитању ("Службени гласник" РС број 41/18) испуњавали услове у погледу профила и звања наставника.
Изузетно од услова из члана 104. став 1. тачка 3) Закона о средњем образовању и васпитању ("Службени гласник РС" број 41/18), право учешћа имају и лица која су радни стаж стекла ван школе у трајању од најмање годину дана у струци, уколико испуњавају и остале услове прописане законом.
Са кандидатима који испуњавају услове конкурса биће обављен интервју, као и стручно тестирање.
Интервју и стручно тестирање са кандидатима ће се обавити 29.10.2018. године у 10 часова у просторијама школе (нова зграда).
Кандидати се неће посебно позивати на тестирање и интервју, а ако се не појаве на тестирању и интервјуу, сматра се да су одустали од пријаве на конкурс.
Пријаву на конкурс и потребна документа кандидати су дужни да доставе лично или путем поште на адресу: ЈУ Средњошколски центар "Алекса Шантић" - Невесиње, ул. Петра Самарџића бб, 88280 Невесиње, са назнаком "пријава за јавни конкурс за попуну упражњеног радног мјеста" (навести за које радно мјесто се кандидат пријављује).
Непотпуне и неблаговремене пријаве кандидата неће се разматрати, већ само евидентирати и донијети закључак којим се пријава одбацује.
Кандидати су дужни доставити овјерене копије свих докумената и те копије неће бити враћене кандидатима.
Конкурс остаје отворен осам (8) дана од дана објављивања.

ЈУ СРЕДЊОШКОЛСКИ ЦЕНТАР "ГОЛУБ КУРЕШ" БИЛЕЋА

КОНКУРС
за избор наставника

2. Професор вјеронауке - 4 часа - на одређено вријеме, до 31.8.2019. године.
Право учешћа на конкурсу имају и лица која су стекла радни стаж ван школе у трајању од најмање годину дана у струци, уколико испуњавају остале услове прописане Законом о средњем образовању и васпитању.
Право учешћа на конкурсу имају и лица која су по прописима важећим да ступања на снагу Закона о средњем образовању и васпитању испуњавали услове у погледу степена и врсте стручне спреме.
Кандидати су дужни да поред општих услова предвиђених Законом о раду ("Службени гласник Републике Српске" број 1/16) испуњавају и услове предвиђене Законом о средњем образовању и васпитању ("Службени гласник Републике Српске" број 41/18) и Правилником о критеријумима и процедури пријема радника у радни однос у средњој школи ("Службени гласник Републике Српске" број: 102/14 и 42/16).
Православну вјеронауку у средњим школама предавање вјероучитељи који су завршили теолошки факултет, а налазе се на евиденцији Завода за запошљавање Републике Српске, с тим да се, уколико на евиденцији Завода нема у потребном броју вјероучитеља, могу ангажовати свештена лица.
Уз потписану пријаву од стране кандидата на којој ће обавезно бити назначена адреса и контакт телефон, кандидати достављају следећа документа:
1. Увјерење да је држављанин Републике Српске и Босне и Херцеговине,
2. Извод из матичне књиге рођених или овјерену копију личне карте, којом се доказује да је кандидат пуњолетан,
3. Овјерена фотокопија дипломе о завршеном првом циклусу студијског програма у четворогодишњем трајању, са остварених најмање 240 ЕЦТС бодова или еквивалент и стручно звање у одређеној области (дипломе одговарајуће стручне спреме које нису издате у Босни и Херцеговини и Републици Србији или на територији бивше СФРЈ до 6. априла 1992. године морају бити нострификоване),
4. Додатак диплому, који садржи податке о просјеку оцјена током студирања или увјерење високошколске установе о просјеку оцјена током студирања, уколико у диплому не постоје подаци о просјеку оцјена,
5. Увјерење Завода за запошљавање о времену проведеном на евиденцији незапослених лица,
6. Увјерење о радном стажу издато од ранијег послодавца код којег је кандидат био запослен:
- на радном мјесту које одговара стручној спреми и профилу који се тражи овим конкурсом,
- на радном мјесту у школи на другим пословима, а који одговарају стручној спреми која се тражи овим конкурсом,
- на радном мјесту ван васпитно-образовног рада, а које одговара стручној спреми и профилу који се тражи овим конкурсом.
Из увјерења треба јасно да се види врста посла, степен стручне спреме и дужина оствареног радног стажа по врстама посла. Уколико је кандидат радио с непуним радним временом, то радно вријеме је потребно прерачунати у пуно радно вријеме.
7. Увјерење општинског/градског органа управе надлежног за борачко-инвалидску заштиту о утврђеном статусу члана породице погинулог борца Одбрамбено-отаџбинског рата Републике Српске, уколико се ради о кандидату из категорије породице погинулог борца,
8. Увјерење општинског/градског органа управе надлежног за борачко-инвалидску заштиту о утврђеном статусу ратног војног инвалида Одбрамбено-отаџбинског рата Републике Српске, уколико се ради о кандидату из категорије борца,
- Љекарско увјерење (о психичкој и физичкој способности за рад са дјецом) доставиће кандидати који буду изабрани,
- Увјерење да није правоснажном пресудом осуђиван за кривична дјела из члана 102. Став 4. Закона о средњем образовању и васпитању (школа ће службеним путем тражити за кандидате који буду изабрани, а прије заснивања радног односа).
- Кандидати су дужни доставити овјерене фотокопије свих докумената и те копије неће бити враћене.
- Тестирање и интервју са кандидатима обавиће се у сријелу, 31.10.2018. године, са почетком у 12.15 часова, у просторијама школе.
- Кандидати који испуњавају услове неће се посебно позивати на тестирање и интервју, а ако се не појаве на тестирању и интервјуу, сматраће се да су одустали од конкурса.
Пријаве слати на адресу:
ЈУ Средњошколски центар "Голуб Куреш", Владимира Гаћиновића 1, 89 230 Билећа
Непотпуне и неблаговремене пријаве неће се узимати у разматрање.
Конкурс остаје отворен 8 (осам) дана од дана објављивања.

ЈУ ОСНОВНА МУЗИЧКА ШКОЛА "СВЕТИ РОМАН МЕЛОД" НЕВЕСИЊЕ

КОНКУРС
за попуну радних мјеста

1. Наставник клавира и корепетиције .....
1 извршилац, 12 часова седмично, на одређено вријеме - до краја школске 2018/2019. г., радно искуство, положен стручни испит, рад у централној школи Невесиње.
2. Наставник виолине ..... 1 извршилац, 12 часова седмично, на одређено вријеме - до краја школске 2018/2019. г., радно искуство, положен стручни испит, рад у централној школи Невесиње.
3. Наставник гитаре ..... 1 извршилац, 14 часова седмично, на одређено вријеме - до краја школске 2018/2019. г., радно искуство, положен стручни испит, рад у подручном одјељењу Гацко
4. Наставник соло пјевања ..... 1 извршилац, 24 часа седмично, на неодређено вријеме, радно искуство, положен стручни испит, рад у централној школи Невесиње и подручном одјељењу Гацко.
За све кандидате обавезан је рад у петодневној радној седмици.
Општи услови:
- да је држављанин РС и БиХ
- да је старији од 18 година;
- да је радно способан,
- да није правоснажном пресудом осуђиван за кривична дјела учињена против достојанства личности, морала, службене дужности, трговине људима, полног интегритета, злостављања дјетета, полног и другог насиља над дјететом и малољетним лицем.
Посебни услови:
1. дипломирани музичар - пијаниста, дипломирани музички извођач или педагог, са претходно завршеном средњом музичком школом, образовни профил: музички извођач - пијаниста.
2. дипломирани музичар - виолиниста, дипломирани музички извођач или педагог, са претходно завршеном средњом музичком школом, образовни профил: музички извођач - виолиниста,
3. дипломирани музичар - гитариста, дипломирани музички извођач или педагог, са претходно завршеном средњом музичком школом, образовни профил: музички извођач - гитариста,
4. дипломирани музичар - соло пјевач, професор црквене музике и појаља, дипломирани музички извођач или педагог, са претходно завршеном средњом музичком школом, образовни профил: музички извођач - соло пјевач.
Уз пријаву на конкурс кандидати су дужни доставити доказе о испуњавању општих и посебних услова и то:
- извод из матичне књиге рођених,
- увјерење о држављанству БиХ, РС
- љекарско увјерење о психичкој и физичкој способности за рад са ученицима,
- увјерење од суда да нису правоснажном пресудом осуђивани за кривична дјела против достојанства личности, морала, службене дужности, трговине људима, полног интегритета, злостављања дјетета, полног и другог насиља над дјететом и малољетним лицем,
- овјерену фотокопију дипломе о завршеном првом циклусу студијског програма и оствареним најмање 180 ЕЦТС бодова у трајању од три године, у којој је наведено стручно звање у одређеној области или еквивалент,
- додатак диплому, који садржи податке о просјеку оцјена током студирања, или увјерење високошколске установе о просјеку оцјена током студирања, уколико у диплому не постоје подаци о просјеку оцјена,
- увјерење о оствареном радном стажу,
- увјерење о положеном стручном испиту,
- потврду од Завода за запошљавање о времену проведеном на евиденцији незапослених уколико је кандидат незапослен,
- рјешење о утврђеном статусу социјално угроженог лица, уколико кандидат има тај статус (види члан 8. Правилника о процедури и критеријумима пријема радника у радни однос у основној школи - "Сл. гласник РС" број 102/14).
Уколико је кандидат запослен, дужан је доставити увјерење о запослености издато од послодавца са фондом и седмичним распоредом часова. Уколико кандидат има 2 држављанства и запослен је у другој држави, дужан је доставити увјерење о запослењу у другој држави или потврду са евиденције незапослених лица.
Уколико се на конкурс не пријави лице са потребним радним искуством и положеним стручним испитом, комисија ће разматрати пријаве лица без радног искуства.
Право учешћа на конкурсу имају лица која су стекла радни стаж ван школе у трајању од најмање од годину дана у струци уколико испуњавају остале услове прописане Законом о основном образовању.
Право учешћа на конкурсу имају и лица која су до ступања на снагу Закона о основном образовању и васпитању ("Сл. гласник РС" број 44/17) испуњавали услове у погледу степена и врсте стручне спреме.
Љекарско увјерење о здравственим и психофизичким способностима за рад са ученицима доставља се након избора кандидата, а прије заснивања радног односа.
Увјерење о неосуђиваности за изабраног кандидата школа ће прибавити по службеној дужности, а прије заснивања радног односа.
Дана 29.10.2018. године са почетком у 12 часова у просторијама школе на адреси Трг Благоја Паровића бб са свим кандидатима који су доставили благовремене и потпуне пријаве обавиће се интервју. Кандидати се неће посебно позивати на интервју, а ако се не појаве на истом, сматраће се да су одустали од пријаве на конкурс.
Кандидати су дужни доставити овјерене фотокопије свих докумената и те фотокопије неће бити враћене кандидатима.
Пријаве са потребним документима могу се предати непосредно или послати поштом на наведену адресу.
Непотпуне и неблаговремене пријаве неће се узимати у разматрање.
Конкурс остаје отворен осам дана од дана објављивања.

РЕПУБЛИКА СРПСКА
ГРАД ТРЕБИЊЕ
Скупштина

ЈАВНИ КОНКУРС
за избор и именовање директора у јавним установама чији је оснивач град Требиње

I - Упражњена позиција
Скупштина града Требиња расписује јавни конкурс за избор и именовање:
1. Директора ЈУ за предшколско васпитање и образовање дјеце "Наша радост" Требиње,
2. Директора ЈУ "Центар за информисање и образовање" Требиње,
3. Директора ЈУ "Центар за социјални рад" Требиње,
4. Директора ЈУ "Дом младих" Требиње,
5. Директора ЈЗУ "Апотека" Требиње,
6. Директора ЈУ "Требињеспорт" Требиње,
7. Директора ЈУ "Базени" Требиње,
8. Директора ЈУ "Културни центар" Требиње,
9. Директора ЈУ "Агенција за развој малих и средњих предузећа" Требиње,
10. Директора ЈУ "Туристичка организација града Требиња" Требиње,
11. Директора ЈЗУ "Дом здравља" Требиње и
12. Директора ЈУ "Екологија и безбједност" Требиње.

II - Опис послова
Послови и надлежности директора у јавним установама чији је оснивач град Требиње дефинисани су одредбама закона, оснивачким актима и статутима јавних установа.
III - Мандат и статус
Директори у јавним установама чији је оснивач град Требиње именују се на период од четири године уз могућност поновног избора.
Права по основу именовања директори у јавним установама чији је оснивач град Требиње остварују у складу са законом и општим актима јавних установа.
IV - Општи услови за све кандидате:
1. да су држављани Републике Српске/Босне и Херцеговине,
2. да су старији од 18 година,
3. да нису отпуштани из државне службе на било којем нивоу власти у РС/БиХ по основу дисциплинске мјере,
4. да се на њих не односи члан IX став 1. Устава БиХ,
5. да се против њих не води кривични поступак,
6. да нису осуђивани за кривично дјело, привредни преступ или прекршај који их чини неподобним за обављање функције директора у установи.
V - Посебни услови
- висока стручна спрема (VII степен) или завршен први циклус студија са остварених најмање 240 ЕЦТС бодова (за позицију 3. ВСС занимања: дипломирани социјални радник, дипломирани правник, дипломирани психолог, дипломирани социолог, менаџер социјалне политике и социјалне заштите, дипломирани педагог, дипломирани специјални педагог и дипломирани дефектолог (дипломирани специјални едукатор и рехабилитатор), за позицију 5. ВСС - магистар фармације),
- за позицију 5. положен стручни испит и лиценца издата од Фармацеутске коморе (за магистра фармације),
- за позицију 3. положен стручни испит за рад у органима управе,
- потребно стручно знање из дјелатности којим се бави јавна установа,
- најмање три године радног искуства у струци, за позицију 3. пет година радног искуства
- посједовање руководних и организационих способности,
- доказани резултати и успјеси у обављању ранијих послова,
- квалитет програма рада,
- да нема сметњи по важећем Закону о министарском, владином и другим именовањима Републике Српске,
- да нема сметњи по важећем Закону о сукобу интереса у институцијама власти у БиХ.
VI - Сукоб интереса
Кандидати за упражњене позиције не могу обављати функцију у политичкој странци и не могу обављати дужност, активности или бити на положају који доводи до сукоба интереса у складу са Законом о спречавању сукоба интереса у РС, Законом о министарском, владином и другим именовањима РС, Законом о локалној самоуправи и Законом о систему јавних служби.
VII - Потребна документа
Уз пријаву на јавни конкурс кандидати су дужни доставити доказе о испуњавању општих и посебних услова:
1. увјерење о држављанству (да није старије од 6 мјесеци),
2. овјерену фотокопију личне карте,
3. овјерену фотокопију дипломе,
4. биографију о кретању у служби,
5. увјерење да се не води кривични поступак (да није старије од 6 мјесеци),
6. увјерење о неосуђиваности/некажњавању (да није старије од 3 мјесеца),
7. потписану и од надлежног органа овјерену изјаву о испуњавању услова из подт. 3. и 4. тачке IV Јавног конкурса,
8. потписану и од надлежног органа овјерену изјаву о испуњавању услова из тачке VI јавног конкурса,
9. Потврду о радном искуству,
10. Увјерење о положеном стручном испиту за рад у органима управе - кандидати за упражњену позицију директора ЈУ "Центар за социјални рад" Требиње,
11. Увјерење о положеном стручном испиту - кандидати за упражњену позицију директора ЈЗУ "Апотека" Требиње
12. Програм рада - кандидати за упражњену позицију директора ЈЗУ "Дом здравља", Требиње.
Кандидати су дужни доставити оригиналне документе или овјерене фотокопије.
Са свим кандидатима који уђу у ужи избор Комисија за избор ће обавити интервју, о чему ће кандидати бити благовремено обавијештени.
Увјерење о општој здравственој способности доставиће изабрани кандидати до окончања изборног поступка.
Имајући у виду овлашћења Омбудсмана, која проистичу из члана 16. Закона о министарским, владином и другим именовањима Републике Српске ("Службени гласник Републике Српске" број 41/03), у вези са приговорима на коначна именовања, постоји потреба сталног увида у поднесену документацију, те се с обзиром на наведено документација приложена уз пријаву на јавни конкурс неће враћати кандидатима.
VIII - Рок за подношење пријаве
Рок за подношење пријаве је 15 дана од дана расписивања јавног конкурса.
Непотпуне и неблаговремене пријаве неће бити разматране.
Пријаве се могу доставити лично или поштом, на адресу: Градска управа града Требиња - Скупштина града Требиња, ул. Вука Караџића број 2, 89 101 Требиње, са назнаком: "Комисија за избор директора у јавним установама чији је оснивач град Требиње".
IX - Јавни конкурс ће бити објављен у дневном листу "Глас Српске" и "Службеном гласнику Републике Српске".
Ако јавни конкурс не буде објављен истовремено, рок ће се рачунати од дана посљедњег објављивања.

ЈУ МУЗИЧКА ШКОЛА "ТРЕБИЊЕ"
ТРЕБИЊЕ
СТЕПЕ СТЕПАНОВИЋА ББ

КОНКУРС
за попуну упражњених радних мјеста

1. Професор енглеског језика - 1 извршилац - 6 часова - на одређено вријеме (до повратка раднице са боловања)

I Општи услови:
- да је држављанин РС и БиХ;
- да је старији од 18 година;
- да има општу здравствену и психофизичку способност;
- да није осуђиван правоснажном пресудом за кривична дјела учињена против достојанства личности, морала, злоупотребе опојних средстава, службене дужности, полног интегритета, злостављања дјетета, полног и другог насиља над дјететом или малољетним лицем (школа ће прибавити службеним путем за изабраног кандидата, а прије заснивања радног односа);

II Посебни услови:
- Професор енглеског језика и књижевности
Потребно је да кандидат има радно искуство и положен стручни испит за рад у настави.
Право учешћа на конкурсу имају и лица која су стекла радни стаж ван школе у трајању од најмање годину дана у струци, уколико испуњавају остале услове прописане Законом о средњем образовању и васпитању ("Службени гласник Републике Српске" број 41/18).
Право учешћа на конкурсу имају и лица која су по прописима важећим до ступања на снагу Закона о средњем образовању и васпитању ("Службени гласник Републике Српске" број 41/18) испуњавали услове у погледу профила и звања наставника.
Уз потписану пријаву на конкурс, кандидати су дужни доставити доказе о испуњености општих и посебних услова, као и документацију по основу које се врши бодовање:
1. извод из матичне књиге рођених или овјерена копија личне карте;
2. увјерење о држављанству;
3. љекарско увјерење да је радно способан, које не може бити старије од 6 мјесеци (прилаже само изабрани кандидат након извршеног избора по конкурсу, а прије заснивања радног односа);
4. увјерење о неосуђиваности (школа ће прибавити службеним путем за изабраног кандидата, а прије заснивања радног односа);
5. увјерење о положеном стручном испиту за рад у васпитно-образовном процесу;
6. овјерену копију дипломе;
7. додатак диплому који садржи просјек оцјена током студирања или увјерење високошколске установе о просјеку оцјена, уколико просјек оцјена није наведен у дипломи;
8. увјерење издато од завода за запошљавање о времену проведеном на евиденцији незапослених за незапослена лица;
9. увјерење о радном стажу издато од ранијег послодавца;
10. увјерење општинског/градског органа управе надлежног за борачко-инвалидску заштиту о утврђеном статусу члана породице погинулог борца, уколико се ради о кандидату из категорије породице погинулог борца;
11. увјерење општинског/градског органа управе надлежног за борачко-инвалидску заштиту о утврђеном статусу из категорије борца;
12. увјерење општинског/градског органа управе надлежног за борачко-инвалидску заштиту о утврђеном статусу из категорије ратног војног инвалида.

Тестирање и интервју са кандидатима који испуњавају услове конкурса обавиће се дана 29.10.2018. године са почетком у 10 часова у просторијама школе.
Кандидати се неће посебно позивати на тестирање и интервју, а уколико се не појаве, сматраће се да су одустали од пријаве на конкурс.
Кандидати су дужни доставити овјерене копије свих докумената и те копије неће бити враћене кандидатима.
Пријаве са доказима о испуњености услова конкурса доставити поштом на адресу:
ЈУ Музичка школа "Требиње", ул. Степе Степановића бб, Требиње - са назнаком "Пријава на конкурс".
Конкурс остаје отворен 8 дана од дана објављивања у дневном листу "Глас Српске".
Непотпуне и неблаговремене пријаве неће бити разматране.

Рок за подношење пријава за све расписане огласе – конкурсе почиње се рачунати од првог наредног дана од дана објављивања. Ако задњи дан рока пада у недјељу или дан у који се по закону не ради, трајање рока се продужава за први радни дан. Сви кандидати који се пријављују на оглас – конкурс, морају испуњавати опште услове предвиђене законом.

Пријаве на оглас – конкурс са правно ваљаним доказима о испуњавању услова за обављање послова на одређено радном мјесту упутити на адресу послодавца. Непотпуне и неблаговремене пријаве неће се узимати у разматрање.

Тужним срцем јављамо родбини, пријатељима и комшијама да је дана 15.10.2018. године у 41. години живота несретним случајем преминуо наш драги

СЛАВИША (Николе) ВАСИЉЕВИЋ

Сахрана ће се обавити у четвртак, 18.10.2018. године, у 13 часова на мјесном гробљу у селу Зеленци.
Ожалошћени: мајка Душанка, кћерка Луна, син Николај, сестре Милијана, Весна и Милица, браћа Михајло, Никола и Мирко те остала родбина, пријатељи и комшије

26633 Б-1 Г

Посљедњи поздрав драгом

СЛАВИШИ

ЊЕГОВО СЕЛО ЗЕЛЕНЦИ

26633 А-8 Г

Дана 17.10.2018. године навршава се седам тужних година откако није са нама наша вољена

РАВИЈОЈЛА ТОПИЋ

Тога дана у 10 часова посјетићемо њену вјечну кућу, положити цвијеће и запалити свијеће.
Магла заборава
Никад те неће дотаћи.
Сјећање и љубав живе заувек,
Као ти у нашим срцима
Волимо те...
Предраг, Вања, Тања, Младен и Аурора

26631 Б-1 Г

ГРАДСКО ГРОБЉЕ
ЈАВНО КОМУНАЛНО акционарско друштво Бања Лука
Дежурни телефони:
051/216-412
051/214-107
- превоз покојника,
- коришћење мртвачнице и опремање,
- услуга сахрањивања
- продаја комплетне погребне опреме и црнине са бесплатном израдом смртовница
- продаја цвијећа и израда вијенаца
- услуге израде споменика и гробница
- организовање дућа и помена
- вршење сахрана и на другим гробљима
МОГУЋНОСТ КРЕДИТИРАЊА

Посљедњи поздрав вољеном тати

СЛАВИШИ

од кћерке Луне и сина Николаја.

26633 А-3 Г

Посљедњи поздрав драгом брату

СЛАВИШИ

од сестре Милијане са дјецом Драганом и Бојаном.

26633 А-3 Г

Посљедњи поздрав драгом брату

СЛАВИШИ

од сестре Весне и зета Горана.

26633 А-3 Г

Посљедњи поздрав драгом

СЛАВИШИ

од брата Синише и снахе Тамаре са породицом.

26633 А-3 Г

служба читуља
051/223-210

Тужно сјећање на наше драге

ВЕЉКА КОЈОВИЋА
1.1.2936 - 17.10.2007.

РАЈКА КОЈОВИЋА
19.1.1938 - 15.10.2009.

НАДУ КОЈОВИЋ
29.11.1943 - 23.9.2011.

С љубављу!
Јелица и Јелена са породицом

26616 Б-2 Г

Посљедњи поздрав драгом брату

СЛАВИШИ

од сестре Милице и зета Дејана са дјецом.

26633 А-3 Г

Посљедњи поздрав драгом брату

СЛАВИШИ

од брата Михајла.

26633 А-3 Г

Посљедњи поздрав драгом брату

СЛАВИШИ

од брата Николе и снахе Амеле са дјецом.

26633 А-3 Г

Посљедњи поздрав драгом брату

СЛАВИШИ

од брата Мирка.

26633 А-3 Г

Посљедњи поздрав драгом

СЛАВИШИ

од стрица Рушка и стрине Милеве са породицом.

26633 А-3 Г

Посљедњи поздрав драгом

СЛАВИШИ

од тетке Милице и тетка Зорана са породицом.

26633 А-3 Г

Посљедњи поздрав драгом

СЛАВИШИ

од стрица Нике и стрине Биље са породицом.

26633 А-3 Г

Посљедњи поздрав драгом брату

СЛАВИШИ

од Чекић Драгане и Душка.

26637 А-3 Г

Дана 17.10.2018. године навршава се осам тужних година откако није са нама наш вољени

САША РАДУЈКОВИЋ

Вољени никад не умиру док живе они који их воле.
С тугом и љубављу у срцу твоји мајка Данка, сестра Јасминка и сестрић Сањин

26606 А-8 Г

Тужно сјећање на вољеног брата

САШУ

Док живимо ми живјећеш и ти.
Сестра Јасминка и сестрић Сањин

26606 А-3 Г

Тужно сјећање на вољеног сина

САШУ

Отишао си прерано са овога свијета али из мог срца нећеш никада.
Највише те воли твоја мајка Данка 26606 А-3 Г

mail: fotosicitulje@gmail.com
oglasi@glassrpske.com

Тужним срцем јављамо родбини, пријатељима и комшијама да је дана 16.10.2018. године, у 61. години живота, преминула наша драга

СТОЈАНКА (рођ. Врховац) ПАНЏИЋ

Сахрана ће се обавити у четвртак, 18.10.2018. године, у 13 часова на Пердуовом гробљу.
Ожалошћени: супруг Предраг, кћерка Тања, син Милан, брат Ненад, снаха Татјана и унучад те остала родбина, пријатељи и комшије
26643 А-8 Г

Тужно сјећање на драгу мајку и баку

ЦВИЈЕТУ РАЧИЋ

17.10.2012 - 17.10.2018.

С поштовањем и љубављу чувамо те у својим срцима, а тебе, мајко и тата, нека чувају анђели.
Ваша дјеца и унучад
26644 А-4 Г

Посљедњи поздрав драгој супрузи

СТОЈАНКИ

од супруга Предрага, кћерке Тање и сина Милана.
26643 А-3 Г

Посљедњи поздрав драгој мајци

СТОЈАНКИ

од сина Милана са породицом.
26643 А-3 Г

Посљедњи поздрав драгој баки

КОЈИ

од унука Миле и Иве.
26643 А-3 Г

Посљедњи поздрав драгој сестри

СТОЈАНКИ

од брата Ненада са породицом.
26643 А-3 Г

Посљедњи поздрав драгој стрини

СТОЈАНКИ

од Драгана Панџића са породицом.
26643 А-3 Г

Посљедњи поздрав драгој стрини

СТОЈАНКИ

од Драгана Партала са породицом.
26643 А-3 Г

Посљедњи поздрав мом драгом брату

МЛАДЕНУ (Рајка) ЈОРГИЋУ

1949 - 2018.

Сека и Слободан
26638 А-4 Г

Дана 8.10.2018. године напустио нас је наш драги

МЛАДЕН ЈОРГИЋ - ДИДИ

човјек који је неизмјерно волио свој родни град, Бањалуку.
Кремација ће се обавити 18.10.2018. године у Канади.
Ожалошћене породице Јоргић и Вјештица
А-6 УП

Тужно сјећање на нашу драгу мајку

ЗОРАНУ ГАЛИЋ

17.10.2012 - 17.10.2018.

Син Драган и кћерка Сњежана са породицама
26645 А-5 Г

Посљедњи поздрав драгом стручном консултанту и пријатељу

др СТАНИМИРУ СТАМЕНКОВИЋУ

од Владимира и Наде Шушњар са породицом и радника "Еко-бела" д.о.о.
26640 А-3 Г

Тужно сјећање на нашег драгог

ОСТОЈУ КНЕЖЕВИЋА

17.10.2003 - 17.10.2018.

Захвална породица
26646 А-3 Г

Глас Српске ДНЕВНИ ЛИСТ РЕПУБЛИКЕ СРПСКЕ
БАЊА ЛУКА www.glassrpske.com
служба читуља 051/223-210
mail: fotosicitulje@gmail.com
Читуље и мале огласе можете предати сваки дан (осим суботом) од 8 до 17 часова
Краља Петра I Карађорђевића 59 (занатски центар Ханиште)

ОБАВЈЕШТЕЊЕ

Глас Српске NEZAVISNE NOVINE

In memoriame и мале огласе можете предати

у улици Краља Петра I Карађорђевића (Занатски центар Ханиште)

051/223-210 e-mail: fotosicitulje@gmail.com

мале огласе за NEZAVISNE NOVINE можете предати и у киоску К39 код хотела "Палас"

IN MEMORIAM (читуље) можете предати

БАЊА ЛУКА	➢Краља Петра I Карађорђевића 59 mail: fotosicitulje@gmail.com	051/223-210
МАХОВЉАНИ	➢ Маховљани 66 Штампарија „Независних новина“ mail: biljanag@nezavisne.com пон. - петак 8-15 часова	051/582-500
ЧЕЛИНАЦ	➢Челиначке новине	065/958-202
НЕЗАВИСНЕ НОВИНЕ Д.О.О. ИПЦ САРАЈЕВО	ул. Загребачка 20/3 (зграда Шумарског факултета)	033/653-953
ИСТОЧНО САРАЈЕВО	➢ ИНТЕРНАЦИОНАЛ ПРЕС (дворана Славија)	057/343-097
	➢ЕРМЕКС	057/318-323
	➢Књижара Internacional press Пале (тржни центар "Том" Пале)	057/225-880
ДОБОЈ	➢Глас комуна	065/643-844
БРАТУНАЦ		056/410-418 065/890-830
ПРИЈЕДОР	➢ПР „ЛОГОПРИНТ“, Ул. Грчких добротвора 66 mail: logoprint1@yahoo.com	065/526-981
ГРАДИШКА	➢Привредно друштво „БАРАЋ“ д.о.о. ул. Пут српске војске 11А, Брестовчина, Градишка mail: doobarac@gmail.com	065/519-827

Читуље се могу предати путем mail-а и уплатити електронским банкарством

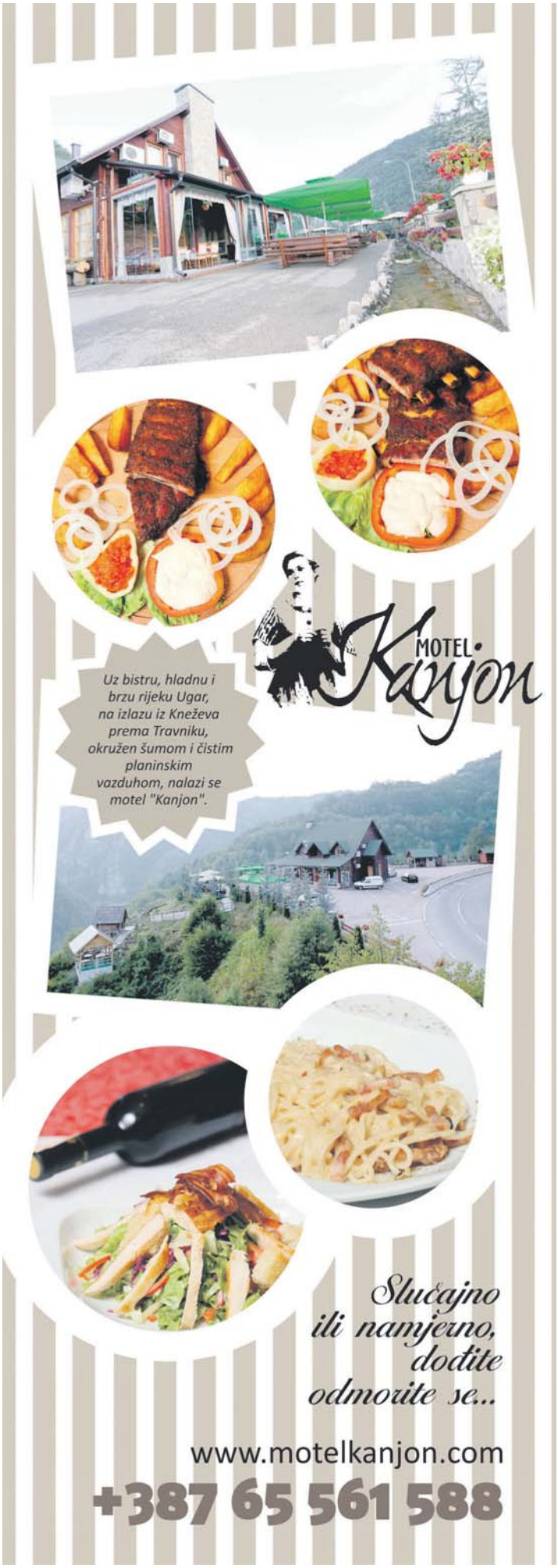
MOTEL Kanjon
Uz bistru, hladnu i brzu rijeku Ugar, na izlazu iz Kneževa prema Travniku, okružen šumom i čistim planinskim vazduhom, nalazi se motel "Kanjon".
Slučajno ili namjerno, dođite odmorite se...
www.motelkanjon.com
+387 65 561 588

Глас Српске
СВАКЕ СРИЈЕДЕ
Оглас
...и данас
и сутра...
и сваког
новог јутра...
Глас Српске

СВАКОГ ПЕТКА у Гласу Српске
ТВ антена
ДОДАТАК
СА КОМПЛЕТНИМ
РАСПОРЕДОМ
ТЕЛЕВИЗИЈСКОГ ПРОГРАМА
ЗА 7 ДАНА

РЕПУБЛИКА СРПСКА
ПРАВОБРАНИЛАШТВО РЕПУБЛИКЕ СРПСКЕ

78000 Бањалука, Вука Караџића бр. 4, Тел: +387(0) 51/247-403,
факс:+387(0) 51/247-493 E-mail: prs@pravobranilastvors.net, web.pravobranilastvors.net

ЈАВНИ ПОЗИВ

за подручје општине Нови Град

Позивају се власници непокретности са подручја катастарских општина Куљани, Горње Водичево, Доње Водичево, Велика Жуљевица, Мала Жуљевица, Церовица, Мазићи и Пољавнице, а које су предмет непотпуне експропријације ради изградње далековода 110 kV Кнежица - Костајница - Нови Град, да дођу

Дана 19.10.2018. године у 11 часова у просторије сале Скупштине општине Нови Град

у циљу покушаја рјешавања имовинско-правних односа, односно споразумног рјешавања питања права својине на непокретности прије покретања поступка експропријације у смислу члана 25. Закона о експропријацији.

Списак непокретности предвиђених за непотпуну експропријацију се налази на огласној табли општине Нови Град.

ПРАВОБРАНИЛАШТВО РЕПУБЛИКЕ СРПСКЕ

ЛУТРИЈА Републике Српске — DRŽAVNA LUTRIJA SRBIJE

PRIVREMENI IZVJEŠTAJ

za 46. REDOVNO kolo igre TV BINGO i BINGO PLUS od 15.10.2018.

Dobitna kombinacija TV BINGO 15/90

77	1	32	61	44	3	18	30	85	67
17	40	29	55	47	12	66	5	78	79
20	81	9	62	76	49	80	82	42	36
60	21	43	86	57	24	6	10	84	90
52	59	73	51						

Redni broj na kojem je utvrđen BINGO: 44

Redni broj na kojem su utvrđeni dobici JEDAN RED: 39

Izvučeni broj za ZAMJENU u ovom kolu: 4

Dobitna kombinacija BINGO PLUS 20/75

57	69	11	23	63	27	18	62	65	49
61	70	72	44	37	56	26	4	21	59
24	32	17	2	66	52	13	36	40	3
31	30	15	75	29	42	67	60	41	55
64	33	28	73	20					

1 - 10, 11 - 20, 21 - 30, 31 - 40, 41 - 50, 51 - 60

Redni broj na kojem je utvrđen SUPER CENTAR u ovom kolu: 17
Redni broj na kojem je utvrđen SUPER PRSTEN u ovom kolu: 34
Redni broj na kojem je utvrđen BINGO PLUS u ovom kolu: 45
Izvučeni broj za KOCKICU u ovom kolu: 5

Iznos dobitaka TV BINGO 15/90

Vrsta dobitka	Srbija	RS	Iznos dobitka
Bingo 34	0	0	0.00 Din.
Bingo 39	0	0	0.00 Din.
Bingo 40	2	0	4,789.80 KM
Dva reda	334	7	14.05 KM
Jedan red	8831	237	1.70 KM
Zamjena	7764	204	1.00 KM

Iznos dobitaka BINGO PLUS 20/75

Vrsta dobitka	Srbija	RS	Iznos dobitka
Bingo Plus	1	0	8,299.39 KM
Super Centar	3	0	553.29 KM
Super Prsten	1	0	1,659.88 KM
Prsten	16	0	103.74 KM
Centar	5665	149	1.40 KM
Kockica	12792	344	0.70 KM

Ukupna uplata i fondovi dobitaka

Uplata TV Bingo	% uplate	Fond dobitaka	Uplata BINGO PLUS	% uplate	Fond dobitaka
79,830.00 KM	60	47,898.00 KM	55,329.26 KM	60	33,197.56 KM

Dobitne potvrde za dobitke prve vrste:

Dobici u Republici Srpskoj:

Konačni izvještaj Centralnog trezora za 45. kolo TV BINGO od 08.10.2018. godine
Na osnovu Pravila igre TV BINGO, Komisija Centralnog trezora Priređivača konstatovala je da u ovom kolu nema prigovora na dobitak "Bingo 34, Bingo 39, Bingo 40" i "Bingo Plus", te privremeni izvještaj za 45. kolo postaje konačan.
Naplata dobitaka za ovo kolo ZASTARIJEVA 23.12.2018.
U Beogradu, 15.10.2018.

Fond Bingo 34 za naredno kolo oko: 360,000.00 KM

V.d. direktora DLS
Simonida Kažić

Direktor Lutrije Republike Srpske
Rajko Radovanović

ЈЗУ ДОМ ЗДРАВЉА "ДР МЛАДЕН СТОЈАНОВИЋ" ЛАКТАШИ
Ул. Немањина бр. 6, тел. централа 0038751536121, директор тел/факс: 0038751532691, 536-155; e-mail: dzlaktasi@teol.net
Матични број 1024051. ЈИБ 4401153310008. жиро-рачун: 55101300000319-36

Број: 2725/18
Лакташи, 10.10.2018. год.

ЈЗУ Дом здравља "Др Младен Стојановић" Лакташи оглашава ЈАВНИ ПОЗИВ за продају службених возила путем поступка лицитације системом затворених писмених понуда.

Образац јавног позива се може преузети у просторијама Дома здравља - служба протокола, ул. Немањина 6, Лакташи, сваки радни дан у периоду од 10 до 14 часова или писменим захтјевом на email адреси: dzlaktasi@gmail.com.

Дом здравља
Комисија за спровођење поступка лицитације
Зоран Кнежевић

ДНЕВНИ ЛИСТ РЕПУБЛИКЕ СРПСКЕ
Глас Српске
БАЊА ЛУКА
www.glassrpske.com
маркетинг
051/231-081
marketing@glassrpske.com
oglasi@glassrpske.com

Оглас

Дужина вашег огласа не смије да прелази 150 словних мјеста, с тим да не користите скраћенице и обавезно користите размаке између ријечи и зареза.

Оглас за рубрику „лични контакти" предаје се у служби огласа, лично уз обавезну легитимацију.

Оглас

Ваше мале огласе можете слати путем SMS-а и MMS-а на сљедеће начине:

OGL затим размак, па текст вашег огласа ако желите да ваш оглас буде објављен у сљедећем издању „Оглас" - цијена SMS поруке 0,55 КМ

2OGL затим размак, па текст вашег огласа ако желите да ваш оглас буде објављен у сљедећа два броја „Оглас" - цијена SMS поруке 0,99 КМ

4OGL затим размак, па текст вашег огласа ако желите да ваш оглас буде објављен у сљедећа четири броја „Оглас" - цијена SMS поруке 1,65 КМ

OKV затим размак, па текст вашег огласа ако желите да ваш оглас буде објављен уоквирен у наредном издању „Оглас" - цијена SMS поруке 2,20 КМ

NEG затим размак, па текст вашег огласа ако желите да ваш оглас буде објављен у негативу у наредном издању „Оглас" - цијена SMS поруке 2,20 КМ

Фото оглас
- цијена MMS поруке 2,00 КМ

Мале огласе такође можете предати путем купона из новина "Глас Српске" на коносцима "Минутица" или путем поште на адресу Свендера Куленовића 93 и Краља Петра I Карађорђевића 59

ПРОДАЈ, КУПИ, ОГЛАСИ!
СВАКЕ СРИЈЕДЕ У „ГЛАСУ СРПСКЕ"
www.oglas-glas.com

Глас Српске
ВИКЕНД ДОДАТАК УЗ НОВЕ САДРЖАЈЕ

...и данас
и сутра...
и сваког
новог јутра...

oglasi@glassrpske.com marketing@glassrpske.com
Глас Српске
ДНЕВНИ ЛИСТ РЕПУБЛИКЕ СРПСКЕ БАЊАЛУКА
www.glassrpske.com

Спорт

Премијер лига БиХ у куглању

Ревити градски дерби

БАЊАЛУКА - Куглаши Ревите у бањалучком дербију петог кола Премијер лиге БиХ савладали су као гости Борац са 6:2 (3.466:3.393) и послије ове рунде такмичења налазе се на другој позицији.

Остали резултати петог кола: Козара (Градишка) - Жељезничар (Сарајево) 5:3 (3.273:3.223), Рудар (Какањ) - Рад (Брчко) 7:1 (3.433:3.314), Зрињски (Мостар) - Посушје 2:6 (3.278:3.411), Ада Нова банка (Бањалука) - Босна (Високо) 6:2 (3.357:3.192), Минерал (Теслић) - Слобода (Тузла) 6:2 (3.346:3.246).

Пласман: Рудар 12 бодова (меч мање), Ревита 12, Ада Нова банка 9, Посушје 9 (меч мање), Борац 9, Минерал 7, Жељезничар 6, Зрињски 6, Слобода 4, Рад 4, Козара 3 (меч мање), Босна 0 бодова (меч мање).

Д. П.

ЂОКОВИЋ ЈЕ ВЕОМА ЈАКА ЛИЧНОСТ, ОН ЈЕ ВЕОМА ХУМАН ЧОВЕК, СПРЕМАН ДА УВЕК ПОМОГНЕ ДРУГИМА. ВРЛО, ВРЛО ХУМАН И ВЕОМА ДОБАР, УЖИВА У ТОМЕ КАД МОЖЕ ДА ПОМОГНЕ ДРУГИМА.

ПЕПЕ ИМАЗ, БИВШИ ЧЛАН ТИМА НОВАКА ЂОКОВИЋА

Рукометаши Дервенте немају много избора

Маглај идеалан ривал за прве бодове

БАЊАЛУКА - Рукометни шампионат БиХ наставља се ужурбаним темпом па су мечеви трећег кола на програму већ данас. Четири тима имају стопроцентан учинак, док пет клубова још нема ни бод на свом конту. Међу њима је и Дервента, дугогодишњи премијерлигаш који је у првенство ушао са доста проблема, а вечерас дочекује састав Маглаја.

- Надамо се лијепој утакмици и позитивном резултату. За разлику од прошлих сезона, у ову смо ушли са увелико промијењеним стручним штабом и играчким кадром и треба нам времена да се уклопимо. Мислим да је Маглај ривал по мјери за прве бодове у новом шампионату - истакао је тренер Дервенте, Милорад Бјелошевић.

Парови трећег кола, сриједа: Зрињски - Грачаница (18 часова), Славија - Слога (Д) (19), Босна (В) - Леотар (19), Слога (ГВ) - Коњух (19), Дервента - Маглај (19), Вогошћа - Локомотива (19), Горажде - Борац (20 часова).

С. К.

ДОБРА ВИЈЕСТ

КЕЦМАНОВИЋ

Српски тенисер Миомир Кецмановић пласирао се у осмину финала челенџера у Нингбоу. Пети носилац побиједио је домаћег такмичара Јеконг Хеа са 6:1, 6:4, а сљедећи ривал биће му Алехандро Давидович Фокина из Шпаније.

СТОЈАНОВИЋ

Српска тенисерка Нина Стојановић поражена је у пару са Рускињом Хромачевом у првом колу дубла на турниру у Москви. Изгубиле су од Кристине Младеновић и Галине Воскобоеве са 3:6, 0:6.

ЛОША ВИЈЕСТ

Волф

Хамилтон стимуланс за екипу

ВОКИНГ - Директор Мерцедеса Тото Волф похвалио је возача те екипе Британца Луиса Хамилтона, који је на корак од освајања пете шампионске титуле у Формули 1. Рекао је да је Хамилтон сада "комплетнији возач него што је био у прошлости".

- Он показује врхунске наступе у болиду и у исто вријеме подстиче цијелу екипу да посао завршава на највишем нивоу - рекао је Волф британским медијима.

Хамилтон ће одбранити титулу ако у недјељу у трци за Велику награду САД побиједи, а његов ривал, Нијемац Себастијан Фетел из Ферарија не заузме друго мјесто, односно Британац ће бити шампион ако освоји осам бодова више од њемачког возача. Хамилтон је шест пута побиједио у посљедњих седам трка и уочи недјељне има 67 бодова више од Нијемца, а до краја сезоне још су четири трке.

Милорад Додик одликовао Ивану Шпановић

За обнову атлетске стазе 100.000 марака

БАЊАЛУКА - Предсједник Републике Српске Милорад Додик одликовао је Орденом Његоша првог реда српску атлетичарку, европску и свјетску првакињу у скоку удаљ Ивану Шпановић.

Он је том приликом рекао да ће кабинет предсједника РС издвојити 100.000 марака за реконструкцију атлетске стазе на Градском стадиону у Бањалуци.

- Могу да изразим велику захвалност што сам на позив предсједника први пут дошла у Бањалуку и уживала два дана, првенствено са децом и најмлађима у нашој кући - на атлетској стази. Покушали смо да укажемо на ствари које су важне и тренерима и младим спортистима и трудићемо се као и до сада да будемо уз њих и да и ви добијете једну Ивану - рекла је Шпановићева.

Маринко Умичевић ријешио да прекине пат-позицију

ФОТО: АГЕНЦИЈЕ

ДОСАДАШЊИ ПРВИ ЧОВЈЕК РУКОМЕТНОГ САВЕЗА РС ИСПУНИО ОБЕЋАЊЕ

Умичевић више није предсједник

Како Основни суд у Бањалуци није одлучио да ли је легално или нелегално изабран на чело савеза, Умичевић одлучио да се повуче, што ће сигурно продубити кризу у овом спорту

ПИШЕ: ДУШАН РЕПИЈА
dusanr@glassrpske.com

БАЊАЛУКА - Предсједник Рукометног савеза Републике Српске Маринко Умичевић поднио је оставку, чиме је продубљена криза, а како стоје ствари, могла би чак да буду обустављена такмичења под окриљем РС РС.

Како Основни суд у Бањалуци до понедјељка није одлучио да ли је Умичевићев избор на мјесто предсједника легалан или није, он је ријешио да прекине пат-позицију. На његов избор жалило се бивше руководство, на шта је ново руководство суду послало одговор на жалбу. И ту је све стало. Бивше руководство до дан данас случајно или намјерно није примило одговор на жалбу, које им је према закону и процедури, послао суд. Самим тим, ствари већ два и по мјесеца тапкају у мјесту.

- Од 16. јуна када сам изабран нисам имао примопредају, а била су три неуспјела покушаја, јер су одлазећи предсједник и секретар овластили адвоката који је то сва три пута избјегао, чекајући одлуку суда. Суд је пресудио у моју корист, уписао ме у регистар, те сам уписан у Министарство породице, омладине и спорта као предсједник - наводи Умичевић.

Међутим, адвокат бившег руководства се жалио на првостепену одлуку, при чему жалба због наведених детаља још стоји у ладици.

- То може да траје годинама. У међувремену је банка блокирала рачун РС РС на којем има око 20.000 КМ, а рачуни које треба платити пристижу. Успјели смо покренути прву и другу лигу РС, промијенити комесаре, кренути у израду новог статута, вратити судијске организације под контролу РС РС, суспендовали смо подручни савез Бањалука због нерада и самовоље. Све то, а да нисам ушао у канцеларије РС РС - навео је Умичевић.

БИВШИ ЧЕЛНИЦИ НИСУ ЗАПРИМИЛИ ОДГОВОР НА ЖАЛБУ

Криза на свим нивоима

Маринко Умичевић се уједно повукао и са мјеста потпредсјендика РС БиХ, у којем и онако ствари не функционишу скоро никако. Како ће се даље развијати ситуација за сада нико не може да прогнозира иако смо звали неколико рукометних радника који баш нису били вољи да коментаришу катастрофално стање у најтрофејнијем спорту БиХ.

РАЂА ПОЗИВА КЛУБОВЕ ДА ПРЕКИНУ ТАКМИЧЕЊЕ

Предсједник Слоге и Регионалног рукометног савеза Добој Војислав Рађа подржао је Умичевића и чак позвао клубове да прекину такмичење.

- Јавно позивамо све клубове у РС да обуставе такмичење, јер ћемо на то хтјели или не хтјели бити приморани за петнаестак дана уколико суд не ријеши фамозну жалбу, који су незаконито поднијели људи познати као гробари рукомета - навео је Рађа.

ПОЛЕТ 1926	1 (1)
СЛОГА (С)	1 (1)

Стријелци: 0:1 Малетић у 36, 1:1 Пејчић у 41. минуту.
Стадион: Градски у Броду.
Гледалаца: 100.
Судија: Драган Жарић (Котор Варош) 7.
Жути картони: Лучановић, Маринковић (Полет 1926), Малбашић, Л. Сембер (Слога, С).
Играч утакмице: Бранко Граховац (Слога, С) 7.
ПОЛЕТ 1926: Ђукић 6, Д. Пејчић 6,5, Гајић 6 (од 84. минута Пиваш -), Иванагић 7, Лучановић 7, Пејчић 7, Ђурић 6 (од 58. минута Столић 6), Игњатић 6,5, Маринковић 6, Н. Пејчић 6, Малкић 6,5. Тренер: Дејан Пијетловић.
СЛОГА (СРБАЦ): Граховац 7, Малбашић 6,5, Илић 7, Петковић 6,5, Станишљевић 6 (од 55. минута Копања 6,5), Л. Сембер 6, Јокановић 6,5 (од 75. минута О. Сембер -), Р. Зеленац 6,5 Г. Зеленац - (од 33. минута Малетић 6,5), Кутић 7, Мирковић 7. Тренер: Бранко Граховац.

Б. Р.

ВРАЊАК	2 (1)
ПРОЛЕТЕР (Т)	2 (2)

Стријелци: 0:1 Лемез у 18, 0:2 Гаврић у 23, 1:2 Видовић из пенала у 45, 2:2 Дудић у 75. минуту.
Стадион: "Центар" у Врањаку.
Гледалаца: 200.
Судија: Душко Пувача (Нови Град) 7.
Жути картони: Трепић, Ракић, Микелини (Врањак), М. Поповић (Пролетер, Т).
Играч утакмице: Даријан Матовић (Пролетер, Т) 7.
ВРАЊАК: Лукановић 6, Јанковић 6,5, Трепић 6, Ракић 6, Дудић 6,5, Видовић 7, Спасојевић 6, Микелини 6,5, Савкић 6 (од 36. минута Петровић 6), Дамјановић 6,5, Савић 6 (од 83. Гајић -). Тренер: Дејан Савић.
ПРОЛЕТЕР (ТЕСЛИЋ): Матовић 7, Ђекановић 6 (од 86. минута Стојковић -), Ђукарић 7, Јелић 6,5, Џоцић 6,5, Р. Поповић 6, Максимовић 6, Гаврић 7, Лемез 7, М. Поповић 6,5, Татић 6. Тренер: Бојан Магазин.

Б. Р.

МЛАДОСТ (ДС)	0 (0)
СЛОГА (Д)	3 (1)

Стријелци: 0:1 Граховац у 16, 0:2 Граховац у 48, 0:3 Лазић у 67. минуту.
Стадион: у Доњој Слатини.
Гледалаца: 100.
Судија: Милан Симић (Крупа на Врбасу) 7.
Жути картони: Џафић, Кадић, Лимић (Младост, ДС), Хаимујић (Слога, Д).
Играч утакмице: Михајло Граховац (Слога, Д) 7,5.
МЛАДОСТ (ДОЊА СЛАТИНА): Ракић 6, Кадић 6,5, Палежница 6, Рудан 6,5, Хасић 6 (од 46. минута Мишић 6), Лимић 6,5, Чашушевић 6, Јовић 6 (од 60. минута Петруљевић -), Џафић 6, Перић 6, Мичић 6,5. Тренер: Нихад Кадић.
СЛОГА (ДОБОЈ): Јупић 7, Јанковић 7,5, Андрић 7, Хаимујић 7, Лазић 7, Ђуровић 7,5, Саркић 7, Аличић 7 (од 79. минута Ђелић -), Граховац 7,5 (од 88. минута Макаревић -), Радовановић 7,5, Ристић 7. Тренер: Милан Драгановић.

Б. Р.

ОЗРЕН	4 (0)
ЛАКТАШИ	4 (2)

Стријелци: 0:1 Стаменковић у 1, 0:2 Поповић у 42, 1:2 Стефановић у 46, 2:2 Вуковић у 49, 3:2 С. Катанић у 69, 3:3 Шавија у 77, 4:3 Вуковић из пенала у 81, 4:4 Шавија у 86. минуту.
Стадион: "Лужањак" у Петрову.
Гледалаца: 50.
Судија: Вања Ајдер (Бањалука) 7.
Жути картони: Петровић (Озрен), Бурсаћ, Келеман, Шиповац, Савић (Лакташи).
Играч утакмице: Влатко Вуковић (Озрен) 7,5.
ОЗРЕН: Ђуковић 5,5, Петровић 6, Вуковић 7,5, Цвјетковић 6, Мајсторовић 5,5, Николић 6, Ракановић 7, Катанић 6,5, Мишановић 6, Никић 7, Хоџић 6 (од 46. минута Стефановић 6). Тренер: Ненад Ђуковић.
ЛАКТАШИ: Метлар 6, Шиповац 6, Шавија 7,5, Стаменковић 7, Ерцег 6,5, Паликућа 6 (од 65. минута Н. Бањац -), Келеман 7, Поповић 7, Бурсаћ 6,5, Лекић 6,5, Савић 7. Тренер: Миљан Бајић.

Б. Р.

КАРАНОВАЦ	3 (3)
СЛОБОДА (НГ)	0 (0)

Стријелци: 1:0 Дедић у 18, 2:0 Бојанић у 19, 3:0 Дедић у 38. минуту.
Стадион: "Шљункара" у Карановцу.
Гледалаца: 70.
Судија: Драган Кесић (Романовци) 6,5.
Жути картон: Салкић (Слобода, НГ).
Играч утакмице: Сандро Дедић (Карановац) 7,5.
КАРАНОВАЦ: Бијелић 7, Дуцановић 7, Бојанић 7,5 (од 81. минута Винцановић -), Милошевић 7, Томичић 7, Алексић 7, Вуковић 7, Дедић 7,5 (од 69. минута Дубравац -), Милосављевић 7, Грујић 7 (од 74. минута Василић -), Бановић 7. Тренер: Ранко Станаревић.
СЛОБОДА (НОВИ ГРАД): Рашета 5,5, Старчевић 5,5 (од 80. минута Новаковић -), Салкић 5,5, Терзин 5,5, Селимовић 5,5, Десница 5,5, Вучен 5,5 (од 46. минута Лукач 5,5), Кантар 5,5, Давидовић 5,5 (од 68. минута Ступар -), Недимовић 5,5, Додиг 5,5. Тренер: Милорад Инђић.

ЉУБИЋ	5 (4)
СЛОГА (Т)	2 (0)

Стријелци: 1:0 Бургић у 4, 2:0 Бургић у 6, 3:0 Фехратовић у 24, 4:0 А. Жижак у 42, 4:1 Париповић у 46, 5:1 Субић у 55, 5:2 Кукић у 63. минуту.
Стадион: "Синиша Пеулић" у Прњавору.
Гледалаца: 100.
Судија: Зоран Трипуновић (Добој) 7.
Жути картони: Фехратовић, Јагодић, Радоњић (Љубић), Г. Травар, Гверо, Ђаковић, Кукић (Слога, Т).
Играч утакмице: Немања Бургић (Љубић) 8.
ЉУБИЋ: Ратковић 6, Ковачевић 7, Кojић 6,5 (од 70. минута Жеребни -), Радоњић 7, Јагодић 7, А. Жижак 7, Фехратовић 6,5 (од 64. минута Југовић -), Субић 7 (од 64. минута Васић -), Бургић 8, Б. Жижак 7, Гајић 7. Тренер: Никола Зельковић.
СЛОГА (ТРН): Џрнчевић 6, Кojић 6 (од 46. минута Јарић 6,5), Савичић 6, Гроздановић 5,5, Радаковић 6, Г. Травар 6,5, Гверо 5,5, Париповић 6, Ђаковић 6,5 (од 78. минута Беслић -), П. Травар 6 (од 32. минута Кукић 6,5), Милиновић 6. Тренер: Предраг Татић.

Б. Р.

Прекинута побједоносна серија Јединства у групи исток

Младен Никић (Озрен)
ФОТО: Б. РАДУЛОВИЋ

СЛОГА ЈУНАЈТЕД НИЈЕ ОДИГРАЛА ДРУГИ МЕЧ ОВЕ СЕЗОНЕ

Запад						
1. Карановац	10	8	0	2	32:12	24
2. Јединство (Ж)	10	7	1	2	32:10	22
3. Борац (Ш)	10	7	0	3	22:11	21
4. Слога (Д)	10	6	2	2	24:10	20
5. Љубић	10	5	2	3	30:15	17
6. Дубраве	10	5	2	3	18:13	17
7. Слога (С)	10	4	4	2	10:10	16
8. Младост (ДС)	10	4	3	3	14:11	15
9. Лакташи	10	4	2	4	20:19	14
10. Врањак	10	4	2	4	16:22	14
11. Пролетер (Т)	10	3	3	4	13:16	12
12. Слобода (НГ)	10	4	0	6	13:22	12
13. Полет 1926	10	3	1	6	11:31	10
14. Омарска	10	2	1	7	12:23	7
15. Слога (Т)	10	1	1	8	8:26	4
16. Озрен	10	0	2	8	17:41	2

Исток						
1. Јединство (БЧ)	10	9	1	0	31:2	28
2. Леотар	9	7	0	2	27:6	21
3. Дрина ХЕ	10	6	2	2	13:7	20
4. Вележ (Н)	9	5	2	2	15:9	17
5. Младост (Г)	10	4	4	2	20:12	16
6. Јединство (БР)	10	5	1	4	19:16	16
7. Губер	10	5	1	4	14:12	16
8. Гласинац 2011	10	5	1	4	13:13	16
9. Стакорина	10	4	2	4	15:18	14
10. Младост (Р)	10	4	1	5	18:27	13
11. Пролетер (Д)	10	3	1	6	12:7	10
12. Фамос	9	3	0	6	17:14	9
13. Будућност (П)	10	2	3	5	8:14	9
14. Илићка 01	10	2	2	6	9:23	8
15. Братство (Б)	10	1	3	6	9:23	6
16. Слога Ј.	9	1	0	8	4:31	3

ПИШУ: ДАРКО ПАШАГИЋ
darkop@glassrpske.com
БРАНЕ РАДУЛОВИЋ
radulovic@blic.net

Будућност зауставила Брчаке

Изабраници Видоја Зарића послије девет узастопних побједа играли нерријешено у Пилици, а меч завршили са десет играча, јер је већ у другом минуту искључен Миле Теодоровић

БАЊАЛУКА - Побједоносни низ Јединства, који је трајао девет утакмица, прекинут је у десетом колу Друге лиге Републике Српске, група исток, пошто су Брчаци на гостовању у Пилици одиграли против Будућности нерријешено, 0:0.

Посао изабраницима Видоја Зарића био је отежан, јер су већ у другом минуту остали на терену са играчем мање, пошто је због неспортског понашања Миле Теодоровић прво зарадио жути, а онда и директан црвени картон. Да све буде још горе по Јединство у 40. минуту због вријеђања главног судије Данијела Перића из Бијељине клупу је морао напустити и тренер Брчака Зарић.

Фудбалери Слоге јунајтед у прошлом колу нису отпутовали на гостовање у Чајниче код Стакорине и тај меч су изгубили службеним резултатом (0:3), а сада се нису појавили ни на свом терену, у Бијељини, гдје је требало да угосте Фамос.

Узалуд су гости из Источне Илиџе и арбитри предвођени Радом Аћимовићем из Зворника чекали да се појаве, па је потом одсвиран и крај сусрета и прије његовог почетка. Пошто нису оправдали ни неодлазак у Чајниче, а сада ни недолазак на домаћи сусрет фудбалери Слоге јунајтед највјероватније ће бити избачени из Лиге и сви њихови резултати биће брисани. У том случају једина екипа, која ће профитирати је Вележ из Невесиња, који је у трећем колу поражен од Бијељинаца са 2:3, док ће њихови остали ривали остати без три бода, која су освојили у дуелу са Слогом јунајтед.

У групи запад Карановац је на свом терену савладао Слободу из Новог Града са 3:0 и издвојио се на врху табеле. У томе им је помогло Јединство из Жеравице, које је на свом терену декласирало Борац са 5:0 и тако се домогло друге позиције, а Шамчане гурнуло на треће мјесто. Занимљиво је да су изабраници Амира Дургутовића до овог меча примили само шест голова, али се зато њихова мрежа у Жеравици затресла чак пет пута.

КАРАНОВАЦ ОДМАКАО РИВАЛИМА

Фудбалери Озрена коначно су прекинули серију у којој су имали осам узастопних пораза. Послије ремија у првом колу против добојске Слоге (3:3), сада су играли нерријешено са Лакташима (4:4). Гости су на отварању другог полувремена имали два гола предности, али су Петровчани од 46. до 49. минута изједначили. Ветеран Слободан Катанић, који још наступа, иако са теретом од 56 година, довео је у 69. минуту домаће у вођство, да би се до краја изузетно драматичног окршаја мреже тресле још три пута за коначних 4:4.

ДУБРАВЕ	2 (1)
ОМАРСКА	1 (0)

Стријелци: 1:0 Вукајловић из пенала у 26, 1:1 Зделар из пенала у 76, 2:1 Вукајловић у 86. минуту.
Стадион: у Дубравама.
Гледалаца: 100.
Судија: Драган Тодић (Добој) 7.
Жути картони: Радосавац, Кисин, Хаџиалагић, Мајданац, Милаковић (Дубраве), Граховац, Паниће, Стојнић (Омарска).
Црвени картони: Дарио Глишић (Дубраве) у 90+4. минуту, Борислав Граховац (Омарска) у 67. минуту.
Играч утакмице: Славиша Вукајловић (Дубраве) 8.
ДУБРАВЕ: Васић 7, Хаџиалагић 7, Мајданац 7, Е. Демо 7 (од 82. минута Глишић -), Гаврић 7, Милаковић 7, Вукајловић 8, Кнежевић 6 (од 75. минута Берић -), Перић 6 (од 33. минута Њежић 7), М. Демо 7, Кисин 7. Тренер: Стојан Тимарац.
ОМАРСКА: Јокић 6, Паниће 6 (од 73. минута Стојнић -), Зделар 7, Романић 6, Нишевић 6, Росић 6, Крецељ 7 (од 73. минута Пађан -), Граховац 5, Анђић 6, Вишић 6, Хрваћанин 6. Тренер: Миленко Вулета.

З. В.

ЈЕДИНСТВО (БР)	1 (0)
ЛЕОТАР	2 (0)

Стријелци: 0:1 Зечевић у 66, 1:1 Спасојевић у 89, 1:2 Перовић у 90. минуту.
Стадион: Јединства у Бродцу.
Гледалаца: 30.
Судија: Бојан Пејић (Соколац) 6,5.
Жути картони: Симић (Јединство, Бр), Бегенишић (Леотар).
Играч утакмице: Милош Перовић (Леотар) 7.
ЈЕДИНСТВО (БРОДАЦ): Гаврић 6, Симић 6, Демоњић - (од 9. минута Цвијановић 6), Тојић 6, Спасојевић 6,5, Де. Јовановић 6,5, Ристић 6, Д. Митровић 6, Калајџић 6, Н. Митровић 6 (од 46. минута Мијатовић 6), Максић 6,5. Тренер: Зоран Софренић.
ЛЕОТАР: Перишић 6,5, Биберџић 7, Цимирот 6,5, Вучић 6,5, Јаћић 7, Рамић 6,5, Зечевић 7, Медан 6,5 (од 46. минута Ристић 6,5), Перовић 7, Бегенишић 7, Комлен 6,5 (од 58. минута Бокић 6,5). Тренер: Рајко Мичета.

МЛАДОСТ (Г)	5 (2)
ИЛИЋКА 01	1 (0)

Стријелци: 1:0 Николић у 17, 2:0 Јокановић у 26, 3:0 Мрковић у 52, 4:0 Ђеранић у 57, 4:1 Арсић у 86, 5:1 Ђеранић у 90. минуту.
Стадион: Градски у Гацку.
Гледалаца: 30.
Судија: Душан Берак (Требиње) 7.
Жути картони: Копривица (Младост, Г), Томић (Илићка 01).
Играч утакмице: Рајко Ђеранић (Младост, Г) 8.
МЛАДОСТ (ГАЦКО): Гузина 7, Николић 7,5, Копривица 7 (од 79. минута Пејић -), Мрковић 7,5, Салатић 7, Горановић 7,5, Ђеранић 8, Дракул 7, Братић 7,5, Јокановић 7,5 (од 61. минута Делић -), Комненић 7 (од 73. минута Вуковић -). Тренер: Жељко Поповић.
ИЛИЋКА 01: Гораничић 5, Грубешић 5, Н. Ристић 5 (од 83. минута Вановац -), Каурин 5, Томић 5, Арсић 5,5, Мишковић 5, Арсенић 5 (од 46. минута Гаврић 5), Благојевић 5 (од 83. минута М. Ристић -), Лазукић 5, Крстић 5. Тренер: Небојша Вукићевић.

МЛАДОСТ (Р)	1 (0)
ГЛАСИНАЦ 2011	3 (1)

Стријелци: 0:1 Живковић у 23, 1:1 Ђуровић у 62, 1:2 Лиздек у 79, 1:3 Лукић у 84. минуту.
Стадион: СРЦ "9. јануар" у Рогатици.
Гледалаца: 100.
Судија: Велибор Видаковић (Зворник) 7.
Жути картони: Миличевић, Б. Обрадовић (Младост, Р), Лиздек, Живковић, А. Пејановић, Лукић (Гласинац 2011).
Црвени картон: Дејан Боковић (Младост, Р) у 81. минуту.
Играч утакмице: Немања Лукић (Гласинац 2011) 7,5.
МЛАДОСТ (РОГАТИЦА): КариШик 6,5, Божовић 6, Ј. Рајак 6, Росић 6, Ристановић 6,5, Ђуровић 6,5 (од 68. минута Мил. Рајак -), Соколовић 6 (од 61. минута Тадић -), Б. Обрадовић 6 (од 79. минута Марјановић -), Шаренац 6, Нерић 6, Миличевић 6,5. Тренер: Жељко Ђузулан.
ГЛАСИНАЦ 201: М. Пајевић 7, Нинковић 6,5 (од 65. минута Беатовић -), М. Пејановић 6,5, П. Пајевић 6,5, Николић 6 (од 86. минута Бунијевац -), Лукић 7,5, Крештелица 7, Живковић 7,5, Ми. Вујичић 6, Благојевић - (од 27. минута Лиздек 6,5) А. Пејановић 6,5. Тренер: Милан Реновица.

С. М.

ЈЕДИНСТВО (Ж)	5 (2)
БОРАЦ (Ш)	0 (0)

Стријелци: 1:0 Шкорић из пенала у 13, 2:0 Станковић у 41, 3:0 Милојевић у 58, 4:0 Шкорић у 60, 5:0 Ковљен у 88. минуту.
Стадион: СЦ "Драго Ковачевић" у Жеравици.
Гледалаца: 200.
Судија: Синиша Лазић (Приедор) 7.
Жути картон: Ас. Хамзић (Јединство, Ж).
Играч утакмице: Огњен Шкорић (Јединство, Ж) 8.
ЈЕДИНСТВО (ЖЕРАВИЦА): Ад. Хамзић 7, Станковић 8, Недић 7, Илић 7 (од 61. минута Ковљен 8), Ас. Хамзић 8, Бубић 7, Шкорић 8, Милојевић 8 (од 81. минута Зекоња -), Петровић 8, Бехара 8, Арежина 7 (од 72. минута Пивач -). Тренер: Борис Савић.
БОРАЦ (ШАМАЦ): Лакић 6, Д. Илић 6, Дујмушић 6, М. Илић 6 (од 69. минута ПиваШевић -), Симеуновић 6, Ђосовић 6, Милићевић 6 (од 34. минута Галешић 6), Максимовић 6, Бијелић 6, Делић 6, Исаиловић 6. Тренер: Амир Дургутовић.

З. В.

ГУБЕР	2 (1)
ПРОЛЕТЕР (Д)	0 (0)

Стријелци: 1:0 Јевтић у 30, 2:0 Ивановић (аутогол) у 59. минуту.
Стадион: "Видиковац" у Сребреници.
Гледалаца: 100.
Судија: Горан Лакић (Брчко) 7,5.
Жути картони: Јаћић, Максимовић (Губер), Богдановић (Пролетер, Д).
Играч утакмице: Давид Максимовић (Губер) 8.
ГУБЕР: Мандић 7, Јаћић 7, Ћирковић 7, Максимовић 8, Цибралић 7, Смајловић - (од 18. минута Мусић 6,5), Нх. Илић 6 (од 71. минута Мустафић 6), Јевтић 7, Авдић, Д. Илић 6,5 (од 55. минута Мерџић 6), Јашаревић 7. Тренер: Ђорђе Петровић.
ПРОЛЕТЕР (ДВОРОВИ): Симоловић 6, Зекановић 5, Омербегић 6, Гаврановић 5 (од 67. минута Тојић 5), Богдановић 5, Црквењаш 5 (од 68. минута Чордић), Максимовић 5, Вановац 6, Симеуновић 5, Јевтић 5, Ивановић 5. Тренер: Борислав Тонковић.

Д. Г.

БУДУЋНОСТ (П)	0
ЈЕДИНСТВО (БЧ)	0

Стадион: Будућности у Пилици.
Гледалаца: 100.
Судија: Данијел Перић (Бијељина) 7.
Жути картони: Лазаревић, Ивановић, Марковић (Будућност, П), Теодоровић, Павић, Митровић, Буљубашић (Јединство, Бч).
Црвени картони: Миле Теодоровић (Јединство, Бч) у 2. минуту, Видоје Зарић (тренер Јединства, Бч) у 40. минуту.
Играч утакмице: Душко Марковић (Будућност, П) 7.
БУДУЋНОСТ (ПИЛИЦА): С. Радић 6,5, П. Радић 6,5 (од 85. минута Ристић -), Марјановић 6, Марковић 7, Лукић 7, Гајић 7, Васиљевић 6,5, Лазаревић 6,5, Ивановић 6,5, Мочевић 6 (од 67. минута Мићић -), Крезовић 6,5. Тренер: Милан Лазаревић.
ЈЕДИНСТВО (БРЧКО): Вукадиновић 6, Чишија 6, Свитлица 6, Секанић 6, Ђокић 6, Теодоровић -, Павић 7, Божић 6, Митровић 6 (од 55. минута Кадрић 5,5), Буљубашић 5,5 (од 78. минута Хоџић -), Лукић 6 (од 87. минута Кикић -). Тренер: Видоје Зарић.

Д. Г.

ВЕЛЕЖ (Н)	3 (1)
БРАТСТВО (Б)	0 (0)

Стријелци: 1:0 Радовић у 5, 2:0 Петковић у 71, 4:0 Петковић у 74. минуту.
Стадион: Градски у Невесињу.
Гледалаца: 60.
Судија: Бошко Ракић (Угљевик) 6,5.
Жути картони: Д. Иванишевић, Продановић (Вележ, Н).
Играч утакмице: Миљан Петковић (Вележ, Н) 7,5.
ВЕЛЕЖ (НЕВЕСИЊЕ): Зуровац -, Реповић 7 (од 84. минута О. Иванишевић -), Вучетић 7, Петковић 7,5, Шиљеговић 7 (од 76. минута Грубачић -), Продановић 7,5, Драшковић 7 (од 89. минута Калем -), Радовић 7,5, Милидраг 7, Грујичић 7, Д. Иванишевић 7. Тренер: Мијат Мишељић.
БРАТСТВО (БРАТУНАЦ): Стевановић 5,5, Аврамовић 5,5 (од 62. минута Милановић -), Мијатовић 5,5, Ћирковић 5,5, Грујичић 5,5, Петровић 5,5, Карић 5,5, Аљ. Смајиловић 5,5, Куљанин 5,5, Џанић 5,5, Сејфић 5,5. Тренер: Иван Васић.

ДРИНА ХЕ	3 (2)
СТАКОРИНА	0 (0)

Стријелци: 1:0 Дамјановић из пенала у 20, 2:0 Митрашиновић у 36, 3:0 Дамјановић у 49. минуту.
Стадион: Градски у Вишеграду.
Гледалаца: 100.
Судија: Никола Тешановић (Источно Сарајево) 6,5.
Жути картони: Секулић, Радовић, Шимшић (Дрина ХЕ), Катана, Дачевић, Живковић (Стакорина).
Играч утакмице: Далибор Дамјановић (Дрина ХЕ) 7,5.
ДРИНА ХЕ: Бојановић -, Радовић 7, Станојчић 7 (од 60. минута Лозо 7), Дамјановић 7,5, Марковић 7 (од 80. минута Врећо -), Пејовић 7,5, Шимшић 7, Кромановић 7 (од 51. минута Миловић 7), Митрашиновић 7,5, Секулић 7, Нешковић 7. Тренер: Иван Мирковић.
СТАКОРИНА: Нешковић 5,5, Јовановић 5,5, Тодоровић 5,5, С. Кајевић 5,5 (од 60. минута О. Ристановић 5,5), Дачевић 5,5 (од 70. минута Тадић -), Катана 5,5 (од 77. минута А. Ристановић -), Живковић 5,5, Б. Кајевић 5,5, Гиговић 5,5, Пјевић 5,5, Танасковић 5,5. Тренер: Мирослав Фуртула.

Евролига

Олимпијакос иде на ноге Басконији

ВИТОРИЈА - Преостала четири сусрета другог кола Евролиге на распореду су вечерас, а најзанимљивији меч требало би да буде одигран у Виторију гдје ће Басконија угостити Олимпијакос (20.45). У истом термину снаге ће одмјерити Армани Милано и Реал Мадрид у Италији док ће први сусрет вечери одиграти Анадолу Ефес и Жалгирис (19), а потом Фенербахче и Химки.

Кошаркаши Партизана гостују шпанском тиму у трећем колу Еврокупа

Чврстином спријечити транзицију Валенсије

ВАЛЕНСИЈА - Док трају приче о томе да ли ће прошлесезонски члан Црвене звезде Стефан Јанковић стићи у Партизан, "црно-бијели" се спремају за друго од три гостовања у низу.

Београђани ће вечерас од 20.45. часова гостовати Валенсији у трећем колу Еврокупа гдје ће тражити другу побједу, а потом се неће враћати кући већ продужити за Ново Место гдје их у суботу очекује сусрет АБА лиге против Крке.

- Валенсија као и Зенит претендује на највиши пласман у Еврокупу. Годинама је играла Евролигу и циљ јој је да се након ове године врати на евролигашку сцену. Валенсија игра типичну шпанску кошарку са много трчања и много игре у транзицији док имамо наук са турнеје по Шпанији како не треба да играмо против таквих тимова. Потребно је да играмо физички јаче, са много више контакта, да одиграмо дисциплиновано у нападу и спречимо њихове контранападе. Имамо и проблеме са повредама, не знам колико ће моћи да играју Банца Си, Ток Лендејл и Новица Величковић, али свакако не идемо са белом заставом - истакао је Чанак.

Ђорђе Гагић
ФОТО: Ј. ЂУРЂЕВИЋ

Центар Партизана Ђорђе Гагић свјестан је изазова који је пред екипом.

- Пут није лак, али морамо да се што пре адаптирамо на дате околности, припремимо и из себе извучемо оно најбоље. Потребно је да будемо концентрисани, дисциплиновани и адекватно физички одговоримо на њихову игру - изјавио је Гагић.

ОДБОЈКАШИЦА СРБИЈЕ БРАНКИЦА МИХАЈЛОВИЋ ОПТИМИСТА ПРЕД ЗАВРШНИЦ

Мислим да делујемо као зрела екипа која зна шта хоће, много тога смо прошле заједно и увек дајемо све од себе једна за другу. Када је тако онда смо врло опасне и мислим да је то наша највећа снага, рекла Михајловићева

РАЗГОВАРАО: ДУШАН РЕПИЈА
dusanr@glassrpske.com

Бранкица Михајловић други најбољи поентар иза Тијане Бошковић
ФОТО: АГЕНЦИЈЕ

ЈАПАНУ СЕ ОСВЕТИЛЕ ЗА ПОРАЗ, НА РЕДУ ХОЛАНЂАНКЕ

Не размишљамо о умору, већ о злату

Једна побједа дијели одбојкашице Србије до обезбјеђивања друге медаље са свјетских првенстава, а уколико се деси да славе у преостала два меча вратиће се кући са златним медаљама око врата.

Одбојкашице Зорана Терзића имаће прилику да се освете Холандији за пораз у другој фази, јер ће за улазак у финале Свјетског првенства (петак) играти против ривала који их је уз Јапан једини савладао на овом првенству. Ипак, како изгледају у досадашњем дијелу планетарног шампионата, имају право да вјерују да ће први пут отићи до самог краја и европској круни придодати свјетску.

- Верујте, размишљамо сам о злату. Да није тако вероватно не бисмо стигле ни до полуфинала, а када смо већ међу четири сигурно да имамо највеће могуће амбиције. Не заваравамо се да ће бити лако, јер тако размишљају и наши конкуренти, али мислим да имамо оно нешто што нас издваја од осталих. Свесне смо да смо сјајна генерација, што уосталом говоре и досадашњи резултати, па би светско злато, бар за сада била круна нашег рада - рекла је за "Глас Српске" једна од највећих Терзићевих узданица Бранки-

Тимски дух велика снага "грација"
ФОТО: АГЕНЦИЈЕ

Јута гледа играча којег је драфтовала

Џезери желе Госа

АТИНА - Челници Јуте Џез у Грчкој гледају бившег плејмејкера Партизана Најџела Вилијамс-Госа којег би хтјели да доведу у своје редове.

Јута га је драфтовала као 55. пика прошле године, али са њим није потписала уговор, те се Американац запутио у Београд док је овог љета стигао у Олимпијакос. Очекује се да Денис Линдзи и Ричард Смит остану цијеле седмице и поближе се упознају са његовим кошаркашким квалитетима.

Богдан Богдановић упоран да се што прије врати на паркет

Богдан Богдановић
ФОТО: АГЕНЦИЈЕ

ПОВРАТАК ЗАКАЗАН ЗА 7. НОВЕМБАР

Избацили су ме са терена

Покушао сам само да асистирам, да будем ту око тима, али нису ми дали ни то да радим. Жао ми је што нисам у стању да радим са момцима, да делим њихове напоре сваког дана на тренингу, рекао Богдановић

САКРАМЕНТО - Кошаркашки репрезентативац Србије Богдан Богдановић успјешно се опоравља од повреде кољена и жели да се на терен врати за мање од мјесец.

Прије три седмице обавио је артроскопски захват на кољену које је повриједио играјући квалификациону за Србију па ће пропустити почетак НБА лиге. Богдановић се вратио на паркет и почео са лаганим тренинзима док је свјестан да не смије да жури са повратком и стрпљиво чека зелено свјетло љекара.

- Прилично сам сигуран и никако нећу да дозволим да ме ове ситне повреде деморалишу. Тужно је јер сам желео да сезону почнем од прве утакмице, то је једино што ми смета у свему овоме - изјавио је Богдановић послије првог тренинга.

Није тајна да Богдановић планира повратак на паркет 7. новембра и утакмицу са Торонтом, мада је додао да ништа није апсолутно сигурно. Ако се то покаже као датум његовог повратка на терен, то ће значити да је пропустио првих десет утакмица свог тима. Чак је покушао и да убрза процес рехабилитације, али су га чланови стручног штаба приморали да успори како не би обновио повреду и како би био спреман на дуже стазе.

- Недостају ми утакмице, тешко је седети и не радити ништа. Покушао сам да се искрадем на терен, али су ме буквално избацили. Покушао сам само да асистирам, да будем ту око тима, али нису ми дали ни то да радим. Жао ми је што нисам у стању да радим са момцима, да делим њихове напоре сваког дана на тренингу - додао је бивши кошаркаш Партизана.

Фокс о Србину

Богдановић је прошле сезоне имао 39,2 одсто успјешности шута са дистанце.

- Сјајан је шутер, уз то добар плејмејкер. Када игра, све око себе чини бољим. Наравно да ће нам недостајати на почетку сезоне - изјавио је његов саиграч Де'Арон Фокс.

ИМА МАЊИХ ПРОБЛЕМА СА КОЉЕНОМ

Тренер Кингса Дејв Јергер не може лако да пронађе замјену за Богдановића. Током предсезоне покушавао је да комбинује са Бадијем Хилдом, Јогијем Ферелом и Франком Мејсоном, као и Де'Ароном Фоксом.

- Богдановић је неко ко нам даје много на плану креације игре, он је неко ко нам повећава кошаркашки IQ. Помаже нам у офанзиви, даје на разноврсности и то нам сада недостаје. Посебан је момак који воли да игра и заиста је сјајна особа. Тимски је човјек, много ме по томе подсјећа на Марка Гасола. Екипа је увијек у првом плану као и људи који га окружују - истакао је Јергер.

ДУ СВЈЕТСКОГ ПРВЕНСТВА

Парови полуфинала

Србија - Холандија
(петак, 6.40 часова)

Кина - Италија
(петак, 9.10 часова)

У Јапану као код куће

ГЛАС: На сваком мечу имате подршку навијача Јапана, који су наоружани заставама и навијачким реквизитима Србије. Има ли Ваше заслуге у томе, јер ћете почети трећу клупску сезону на Далеком истоку.

МИХАЈЛОВИЋ: Хаха. Не знам да ли има моје заслуге иако сам овде на неки начин домаћин и вођа наше експедиције. Мислим да је веза наша два народа дубља, јер увек имамо подршку у Јапану и практично се осећамо као код куће. Лепо је када сте хиљадама километара далеко, а опет имате подршку са трибина.

ца Михајловић послије побједе над Италијом 3:1 (25:21, 25:19, 23:25, 25:23) и освајања првог мјеста у групи Г треће.

ГЛАС: Шта је то нешто што мислите да имате у односу на ривале?

МИХАЈЛОВИЋ: Срце. Мислим да делујемо као зрела екипа која зна шта хоће, много тога смо прошле заједно и увек дајемо све од себе једна за другу. Када је тако онда смо врло опасне и мислим да је то наша највећа снага, наравно уз квалитет.

ГЛАС: Успјеле сте да се осветите Јапану, да ли ће бити додатне мотивације у својеврсном реваншу против Холанђанки?

МИХАЈЛОВИЋ: Сигурно ћемо имати мотив више јер не би било баш лепо да поново изгубимо од њих (смијех). Шалу на страну, када играте полуфинале Светског првенства не треба вам додатна инспирација, све што желите је што сјајнија медаља. Оне су јака селекција, играју одлично и сигурно ће одлучивати нијансе. Морамо да будемо смирене, да не губимо главу чак и ако будемо у заостатку, баш као што смо то урадиле против Италије у четвртом сету.

НАПОРНА ПУТОВАЊА И СИСТЕМ ТАКМИЧЕЊА

ГЛАС: Колики фактор у завршници шампионата би могао да игра умор? Концепт првенства је такав да до полуфинала репрезентације одиграју по 11 утакмица у 17, 18 дана.

МИХАЈЛОВИЋ: Ух, све је поприлично напорно, али мислим да смо сачувале снагу. Имале смо нешто лакшу прву групу, што нам је омогућило да распоредимо снагу. Чини ми се да смо одиграле и најмање сетова од свих учесника. Много исцрпљују и путовања. Тешко је стално мењати дворане и привикавати се новим условима, али како нама тако и осталима. Увек кажем, завршницу оваквог такмичења играте једном или два пута у животу, нема никаквих изговора, оправдања, не смете да осећате умор, само жељу за побједом.

ГЛАС: На старту турнира уписале сте седам побједа без изгубљеног сета, па сте доживјеле два пораза. Да ли се послије тога увукла сумња у сопствене могућности.

МИХАЈЛОВИЋ: Нормално је да не можете добити све мечеве. Нисмо сумњале у себе, мало смо разговарале, сабрале се и вратиле на прави пут, надам се златни.

АБА лига

Магарити појачао Задар

ЗАДАР - Американац са шведским пасошем Вилијам Магарити (25) нови је играч Задра са којим је потписао трогодишњи уговор. Висок је 211 цм, а игра на позицијама центра и крилног центра. Прошле сезоне носио дрес Универзитета Дејвисон, а почетак ове сезоне провео је у Шведској, гдје је наступао за Седроталје Кингсе с којима је играо квалификације ФИБА Еуврокупа. Требало би да дебитује у недјељу против Морнара.

Српски стручњак боравио у Оклахоми

Ђорђевић упознао идола

ОКЛАХОМА - Селектор кошаркашке репрезентације Србије Александар Ђорђевић искористио је паузу између два ФИБА прозора да оде у радну посјету Оклахома Ситију.

Ђорђевићу је ово други боравак у НБА екипи коју с клупе предводи тренер Били Донован, а помоћник му је српски стручњак Дарко Рајаковић. Ђорђевић је послије разлаза са Бајерном дио априла провео у Оклахоми. Српски тренер је ову прилику искористио да се слика са Морисом Чиксом за којег је

написао да је један од његових идола и играчких инспирација. Чикс који је однедавно становник Куће славних био је члан легендарног тима Филаделфије, са Џилијусом Ирвингом и Мозесом Мелоуном, који је 1983. у великом НБА финалу "почистио" Лос Анђелес Лејкресе, а пуне 24 године бави се тренерским послом, као главни тренер Портланда (2001/05), Филаделфије (2005/08) и Детроита (2013/14) или као асистент Филаделфије (1994-2001) и Оклахоме, од 2009. до 2013. и од 2015. до сада.

Козара

Закарић купио десет лопти

ГРАДИШКА - Фудбалер Партизана Горан Закарић јуче је направио лијеп гест донаравши десет лопти Фудбалском клубу Козара, у којем је направио прве фудбалске кораке. Он је послије меча у репрезентацији БиХ против Сјеверне Ирске накратко дошао у родни град и обрадовао малишане Козаре који се надају да ће кренути његовим стопама. Он се са најмлађим полазницима школе фудбала прволигаша из Градишке подсјетио својих почетака, те им дао драгоцјене савјете како би бар неко од њих кренуо његовим стопама. Челници Козаре захвалили су Закарићу на донацији и пожељели му много среће у наставку каријере.

Крупа

Опорављају се Дујаковић и Марић

БАЊАЛУКА - Пауза у првенству БиХ одлично је дошла фудбалерима Крупе да напуне батерије и да што спремнији дочекају недјељну утакмицу са Радником. Нови шеф стручног штаба Петар Курћубић каже да је његов тим у овом периоду одрадио праве мале мини-припреме, а за меч са Бијељинцима вјероватно ће на располагању имати Николу Дујаковића и Немању Марића. Иначе, Бијељинци су једини премијерлигаш којег Крупа још није успјела да савлада, па је против њих и традиција.

- Она и постоји зато да би се рушила и уопште нас не оптерећује. Имамо уочи овог сусрета само један циљ, одиграти што бољу утакмицу и напокон освојити та три бода - закључио је Курћубић уз напомену да би до недјеље могли да се опораве неки од играча који су већ дуже ван строја.

С. К.

Бод охрабрења за Дрину у Дервенти

Подриње и Рудар Приједор морају пасти

ЗВОРНИК - Фудбалери Дрине традиционално добро играју у Дервенти, што се показало и у прошлом колу, када су успјели да сачувају своју мрежу и кући се врате са бодом. У скромном овосезонском салду један бод резултатски не значи много, али је најважније да је коначно прекинут низ пораза.

- Играчи су добро одреаговали на притисак. Овај бод нам представља велико охрабрење и доказ да можемо наставити овим путем и полако сустизати конкуренте у борби за опстанак. Импоновала је борбеност и воља играча за успјех. Очекују нас двије утакмице на домаћем терену, у којима немамо избора већ да остваримо максимални учинак иако нам неће бити нимало лако да савладамо Подриње и Рудар Приједор. Међутим, нема нам друге него да почнемо побјеђивати - рекао је тренер Дрине Момчило Станић.

Д. Г.

Београђани се не мире са оптужбама за намјештање

ФОТО: АГЕНЦИЈЕ

МИЛОЈЕВИЋ СПРЕМА ЕКИПУ ЗА МЕЧ КУПА

Управа Звезде тужи "Екип"

Пословни директор Звезде Стефан Пантовић отпутовао у Париз како би разговарао са адвокатима о тужби након писања о нечасним радњама прије меча са Пари Сен Жерменом у Лиги шампиона

БЕОГРАД - Руководство Фудбалског клуба Црвена звезда не помишља да олако пређе преко приче коју је пласирао "Екип", чиме је укаљао образ клуба, па планира да тужи угледни француски лист.

Тим поводом пословни директор Звезде Стефан Пантовић отпутовао је у Париз како би разговарао са адвокатима о тужби након писања о нечасним радњама прије меча са Пари Сен Жерменом у Лиги шампиона. Звезда је одлучна у намјери да тужи француски лист и зато се разматрају све опције у том случају, послије објаве да је неименовани функционер "црвено-бијелих" хтио да плати чак пет милиона евра за пораз са пет голова разлике у Паризу. Француски медији пренијели су да је истрага отворена, али није ријеч о уплати пет милиона евра већ о наводном покушају уплате до које није дошло. Српски таблоиди пренијели су информацију да је дојаву о наводном покушају клађења "дотурио" доушник из Партизана, из којег је стигао деманти.

ПАРТИЗАН ДЕМАНТОВАО УЧЕШЋЕ У СКАНДАЛУ

- ФК Партизан са индигнацијом одбацује сваку повезаност било ког свог руководиоца са овим опскурним случајем који прети да наруши углед и интегритет целокупног фудбала у Србији и жели да истакне своје увјерење да они који су се у име Црвене звезде огласили у медијима, њен предсједник Светозар Мијаиловић и почасни предсједник Драган Џајић, немају додирних тачака са изнетим сумњама - рекао је потпредсједник Партизана Владимир Вулетић.

Те приче не погађају тренера Звезде Владана Милојевића који спрема екипу за сусрет шеснаестине финала Купа Србије са Динамом у Врању данас од 18 часова.

- Не утиче то на екипу, не дотиче нас. Клуб је дао саопштење, не бих да коментаришем. Не обазиремо се на ту причу. Екипа ради феноменално, не видим зашто би било проблема. Понашамо се нормално и не занимају нас та писања - рекао је Милојевић који има проблема са саставом јер повреде муче Филипа Стојковића и Милана Родића, а поред њих Мохамед Бен, Милош Дегенек и Ричмонд Боаћи се још нису вратили са репрезентативних обавеза.

Де Лаурентис

Предсједник Наполија Аурелио де Лаурентис изјавио је да би, уколико се докаже да су постојале нечасне радње, требало да буду поновљени сви мечеви у групи Ц Лиге шампиона без шампиона Србије. - Све је могуће, али још се ништа званично није десило. Чуо сам да би, у случају избацивања Звезде, такмичење у нашој групи могло кренути испочетка и да ништа неће важити - рекао је Де Лаурентис вјероватно огорчен ремијем без голова у Београду.

СПОРТ У СЛИЦИ

Само НБА лига вреднија од Реала

НЊУЈОРК - Истраживање спортских брендова објављено у САД, које укључује 2,4 милијарде података на глобалном нивоу, формирало је листу 20 најутицајнијих брендова у спорту данашњице. Од 20 брендова, 12 је фудбалских, али на првом мјесту је НБА лига која има планетарну популарност иако је у Америци, рецимо, иза НФЛ-а. Други је Реал Мадрид, слиједи Барселона, па НФЛ који окреће велики новац, али је географски углавном везан за САД и дијелом за Европу. Бренд енглеске Премијер лиге у фудбалу је у топ пет.

Кутроне остаје у Милану четири сезоне

МИЛАН - Млади нападач Милана Патрик Кутроне продужио је уговор до 2023. године, објавио је италијански фудбалски гигант. Талентовани голгетер имаће годишњу плату нешто већу од милион евра, а у уговору неће бити откупне клаузуле. Овај 20-годишњак прошле сезоне успио је да се избори за мјесто у тиму, до сада је одиграо 52 утакмице и постигао 21 гол. Дебитовао је и за А репрезентацију Италије у пријатељском мечу против Аргентине.

Кошмарно полувријеме коштало Шпанце првог домаћег пораза од 2003.

Рахим Стерлинг потопио "фурију"
ФОТО: АГЕНЦИЈЕ

Енрике: Други тренер би побио играче

Селектор Шпаније покушао да мотивише играче послије очајног полувремена, али они нису успјели да избјегну пораз иако су значајно поправили утисак

Един Џеко изборио мјесто међу легендама

СЕВИЉА - Фудбалерима Енглеске пошло је за ногом оно што никоме прије њих није успјело, а то је да постигну три гола селекцији Шпаније на њеном терену. Домаћин је у наставку успио да се донекле тргне, али ипак нису успјели да избјегну пораз од 2:3 у мечу четвртог кола групе 4 А Лиге нација.

То је било први пут од 2003. године да Шпанци домаћи терен напусте погнуте главе. Изабраницима Герета Саутгејта за тај подвиг је требало само 45 минута када су на стадиону "Бенито Виљамарин" у Севиљи головима Рахима Стерлинга у 16. и 38, те Маркуса Рашфорда у 30. минуту. Енглези су шпанску одбрану уништили брзим контранападима, што је селектора "црвене фурије", Луиса Енрикеа, доводило до лудила.

- Можда није коректно од мене да то кажем, али био сам добар према играчима на полувремену. Да је на мом мјесту био неки други тренер, све би их побио! Међутим, ја сам их охрабрио да изађу на терен и у наставку утакмице буду много бољи. Објаснио сам им да велики тимови морају некад и да пате, да се муче, што их је инспирисало да се у другом полувремену врате. Штета је што тај други погодак нисмо постигли бар мало раније јер сам сигуран да би тада освојили један бод - истакао је Енрике.

ЕНГЛЕЗИ ПРВИ ШПАНЦИМА СПАКОВАЛИ ТРИ ГОЛА ЗА 45 МИНУТА

Селекција БиХ наставила је са сјајним партијама па су изабраници Роберта Просинечког остварили и трећу побједу, тако да су остали једина репрезентација Б разреда са стопроцентним учинком. БиХ је на "Трбавици" савладала Сјеверну Ирску са 2:0, а јунак утакмице био је двоструки стријелац Един Џеко. Нападач Роме одиграо је 97. утакмицу и постигао 55 голова, те се нашао међу десет европских легенди по броју голова у дресу репрезентације. Листу предводи Кристијано Роналдо са 85, а слиједе Ференц Пушкаш, Шандор Кочиш, Мирослав Клосе... Да би и дефинитивно освојили прво мјесто у својој групи и изборили пласман у А Лигу нација, репрезентацији БиХ ће требати бод у мечу са Аустријом, 15. новембра у Бечу, или пораз са мање од два гола разлике.

Лига нација А (2)

1. Белгија	2	2	0	0	5:1	6
2. Швајцарска	3	2	0	1	9:3	6
3. Исланд	3	0	0	3	1:11	0

Исланд - Швајцарска 1:2

Лига нација А (4)

1. Шпанија	3	2	0	1	10:4	6
2. Енглеска	3	1	1	1	4:4	4
3. Хрватска	2	0	1	1	0:6	1

Шпанија - Енглеска 2:3

Лига нација Б (4)

1. БиХ	3	3	0	0	5:1	9
2. Аустрија	2	1	0	1	1:1	3
3. С. Ирска	3	0	0	3	1:5	0

БиХ - Сјеверна Ирска 2:0

Примамљива понуда за најбржег човјека свих времена

Малтежани желе са Болтом у Лигу шампиона

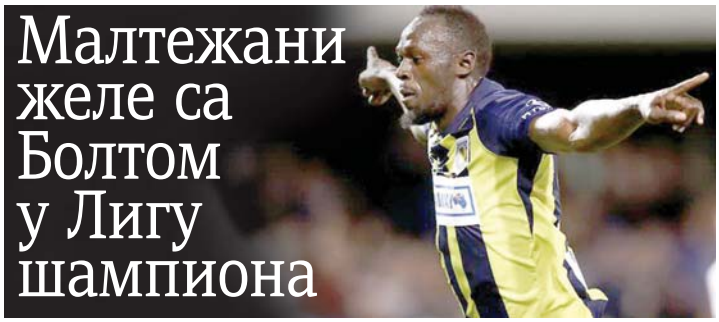

СИДНЕЈ - Најбржи човјек свих времена Јусеин Болт могао би врло брзо да постане професионални фудбалер, пошто му је малтешка Валета понудила двогодишњу сарадњу.

Да заиста желе Јамајчанина који је залуђен фудбалом, потврдио је генерални директор Валете Гастон Слимен

- Шампион је увијек добродошао, а у Валети вјерујемо да ништа није немогуће - истакао је Слимен и додао да се нада да би Болтов примјер промјене спорта могли да слиједе и неки други спортисти.

Болт одавно има жељу да се опроба у професионалном фудбалу, а послије неколико посјета клубу за који навија - Манчестер јунајтеду - и тренирања са играчима Борусије Дортмунд, услиједила је и прва утакмица. Прошлог викенда је заиграо за аустралијског прволигаша Централ коуст Маринерс и постигао два гола у пријатељској утакмици против Мекартур саут вест јунајтеда, коју је његов тим добио са 4:0.

Да би заиста могао да заигра у европској острвској држави недавно је најавио и Болтов менаџер Тони Релис, али није открио баш много детаља.

- Болт има понуду једног европског клуба за двогодишњи уговор. Још је све на чекању, али је важно истаћи да се ради о клубу, који су недавно преузели нови власници и њихове амбиције су да га што скорије уведу у Лигу шампиона - нагласио је тада Релис.

Шпанија

Ивановић на мети Барселоне

БАРСЕЛОНА - Рекордер по броју утакмица за фудбалску репрезентацију Србије Бранислав Ивановић могао би у јануару да напусти Зенит и обуче дрес Барселоне. Искусног 34-годишњег дефанзивца Каталонци виде као замјену за повријеђене Самјуела Умтитија и Томаса Вермалена. Сем дугогодишњег капитена Србије у игри су и двојица играча из Примере, Ђене Дакунам из Хетафеа и Унај Нуњез из Билбаа, али предност Ивановића је то што не би био скуп, али и чињенице да му на љето истиче уговор са Зенитом.

Турска

Турану пријети затвор

ИСТАНБУЛ - Турско тужилаштво затражило је затворску казну од 12,5 година за фудбалера Барселоне Арду Турана, који је у тучи у ноћном клубу наводно сломио нос пјевачу.

Како су пренијели турски медији, инцидент се догодио прошле недјеље у једном ноћном клубу, након што је наводно Туран добацивао супрузи поп певача Беркаја Сахина. Туран, који је на позајмици у истанбулском Башакшехирспору је послије инцидента отишао у болницу која је примила пјевача и указала му помоћ и махао пиштољем.

Белгија

Велики дан за породицу Компани

БРИСЕЛ - Чувени репрезентативац Белгије Венсан Компани (32) учествовао је овог љета у освајању трећег мјеста на СП у Русији, а његов отац Пјер Компани (71) је изабран за градоначелника општине Гансхорен, на периферији Брисела. Компани је у видео поруци поручио да је његов отац постао "први тамнопути градоначелник у Белгији".

- Историја! Ово је велики дан. Оче, јако смо поносни на тебе - рекао је белгијски фудбалер.

Глас Српске
www.glassrpske.com
ДНЕВНИ ЛИСТ РЕПУБЛИКЕ СРПСКЕ БАЊАЛУКА

Борјана РАДМАНОВИЋ-ПЕТРОВИЋ главни и одговорни уредник

Жарко МАРКОВИЋ (замјеник главног и одговорног уредника, новости), Драгана ЛУЖИЈА (друштво, панорама), Вања ЖАРКОВИЋ (хроника, Бањалука), Тања МИЛАКОВИЋ (бизнис, агенције), Тања ШИКАЊИЋ (Србија, регион), Дарко ГРАБОВАЦ (свијет), Данко КУЗМАНОВИЋ (култура), Душан РЕПИЈА (спорт), Александра ГЛИШИЋ (Глас плус)

Браће Пиштељића 1, 78000 Бањалука, тел. (051) 342-900, факс 342-910

Борис ДМИТРАШИНОВИЋ
директор

Издавач: АД "Глас Српске" Бањалука

Скендера Куленовића 93, тел (051) 231-077

Први број "Гласа" изашао је као орган НОП-а за Босанску Крајину у Жупици крај Дрвара, 31. јула 1943. године. Од 15. септембра 1992. године одлуком Народне скупштине РС излази као дневни лист Републике Српске. Под именом "Глас Српске" излази од 5. маја 2003. године.

e-mail: dopisnik@glassrpske.com
marketing@glassrpske.com
www.glassrpske.com

Дописништво: Добој 053/242-304, Маркетинг: Скендера Куленовића 93, Бањалука, тел.(051) 231-081,
Жиро рачуни: Нова бањалучка банка 551001-00016019-84, NLB Развојна банка 562099-00016587-09, Комерцијална банка 571010-00000340-14, Zepter komerc bank 567162-11005289-71, Hypo Alpe Adria bank 552002-00016396-53

Антена

●●● Издвајамо

РТРС 21.10

Телеринг

Сриједом, само на РТРС-у емисија "Телеринг", коју уређује и води Мато Ђаковић. "Телеринг" је информативна емисија богате историје, одликују је 24 године емитовања и око 1.100 интервјуа са значајним личностима из политике, културе, спорта и других сфера живота из Босне и Херцеговине и региона. Емисија и њен аутор више пута су награђивани новинарским и друштвеним наградама, а емисија промовише културу дијалога. На програму РТРС-а ову емисију можете гледати сваке сриједе.

РТРС

6.04 Јутарњи програм
9.00 Вијести
9.07 Италијанска млада, серија
9.53 Ена, Мена, Дека
10.02 Холивуд Хајтс, серија
10.52 Мој рођак са села, серија
12.00 Дневник 1
12.30 Мисија
12.56 Кухињица
12.58 Италијанска млада, серија
14.00 Вијести
14.07 Оперативци, серија
15.08 У фокусу
15.54 Истине и лажи, серија
16.40 Кухињица
17.00 Српска данас
17.50 Рачуница
18.17 Мој рођак са села, серија
19.13 Кухињица
19.30 Дневник 2
20.16 Истине и лажи, серија
21.10 Телеринг
22.15 Дневник 3
22.51 Холивуд Хајтс, серија
23.39 Оперативци, серија
0.39 Мисија

РТРС ПЛУС

6.00 Концерт за добро јутро
9.00 Говоримо српски
9.30 Музички програм
10.00 Забрањене страсти, серија
10.47 Музички програм
11.01 Вијести
11.03 DW
11.18 Документарни програм
11.31 НЦИС: ЛА, серија
12.16 НЦИС: ЛА, серија
13.01 Вијести
13.03 Музички програм
13.20 Кад класје позлати
13.48 КУД "Јања" Бијељина
14.40 Документарни програм
15.01 Вијести
15.03 DW
15.16 Музички програм
15.40 Црна удовица, серија
16.25 Документарни програм
17.01 Забрањене страсти, серија
17.47 Музички програм
18.00 У пролазу
18.23 Пулс живота
18.48 Музички програм
19.02 Говоримо српски
19.29 Дневник 2
20.00 Музички програм
20.15 Боје нашег тима
21.15 Црна удовица, серија
22.00 НЦИС: ЛА, серија
22.45 НЦИС: ЛА, серија
23.30 Може и другачије

РТС 1

6.00 Вести
6.05 Јутарњи програм
8.00 Јутарњи дневник
8.30 Јутарњи програм
11.00 Вести
11.05 Сва та равница, серија
12.00 Дневник
12.45 Јутро ће променити све, серија
13.15 Грађанин
13.45 ФИЛМ Усијање
15.20 Ово је Србија
16.05 Село гори, а баба се чешља, серија
17.00 Дневник РТ Војводина
17.20 Шта радите, бре
17.42 Београдска хроника
18.25 Око
19.00 Слагалица
19.30 Дневник
20.05 Село гори, а баба се чешља, серија
21.05 ФИЛМ Временски теснац
22.40 Јутро ће променити све, серија
23.10 ФИЛМ Вод
1.10 Вести
1.40 Тунел, серија

РТС 2

5.45 Концерт за добро јутро
6.30 Слагалица
6.50 Датум
6.55 Верски календар
7.11 Научни интервју
7.37 Коцка, коцка, коцкица
8.00 Цртани филмови
9.58 Мали дневник
10.05 Сутра сам ја
10.30 Наука у покрету
11.00 Трезор
12.00 Жил Апап, виолина и Медуотеран дуо
13.00 Сутра сам ја
13.25 Три приче из Санкт Петербурга
13.50 Мали дневник
14.00 Потера
15.00 Тунел, серија
15.50 Елементарно, серија
16.35 ФИЛМ Клопка за генерала
18.15 Крос РТС
18.30 У свету
18.55 Јутра и магле телевизијског антиквитета
19.30 Трагања путујуће изложбе антиквитета
20.00 Кремљ: дневници телохранитеља
21.00 Елементарно, серија
21.45 Културни центар
22.45 Бунт
23.15 Викторија, серија
0.15 Barcelona Gipsy Balkan Orchestra

Радио РС

6.00 Разбудилник
7.00 Јутарње новости
7.15 Разбудилник
8.00 Вијести
8.05 Разбудилник
9.00 Вијести
9.05 Музика расположења
9.40 Вријеме је за спорт
10.00 Вијести
10.05 Заједнички талас
11.00 Вијести
11.05 Заједнички талас
12.00 Подневне новости
12.30 Присјетница
12.40 Запјевајмо пјесме старе
13.00 Вијести
13.05 У ритму дана
14.00 Вијести
14.05 Свилен конац
15.00 Вијести
15.05 Свилен конац
16.00 Дневник
16.30 Музички интермецо
17.00 Вијести
17.05 Мозаик
18.00 Вијести
18.05 Мозаик
19.00 Вечерње новости
19.25 Заиграјмо, запјевајмо
20.00 Добро вече, човјече
21.00 Вијести
21.05 Староградска музика
22.00 Хроника дана
22.15 Најсвјетлије странице умјетничке музике
23.00 Вијести
23.10 Музички програм
0.00 Поноћне вијести
0.05 Ноћни програм

О2 18.00 **Емисија: ТВ чорба**

ХРТ 2 16.45 **Путопис: Дивљи Карпати**

ТВ1 22.40 **Живот након смрти**

БН

6.30 Јутарњи програм
9.05 Јест добро, јест
9.30 Уз чашицу разговора
12.00 Новости у подне
12.20 ФИЛМ
14.00 Новости
14.05 Серија
15.00 Мијењам жену
16.00 Дневник 1
16.20 Ружа вјетрова, серија
17.05 Мерјем, серија
18.00 Данас у Српској
18.30 Погрешан човјек, серија
19.30 Дневник 2
20.00 Елиф, серија
20.50 Глобално
22.30 Дневник 3
23.00 Серија
0.09 Астрочет
2.00 Сателитски програм

НОВА БХ

5.45 Агенција за све и сваша, серија
6.15 Инфо топ - централни дневник
6.45 Инфо сцена
7.15 Данас код нас
8.15 Mr. Kitchen
8.45 Тотални обрт
9.30 ТВ излог
9.45 Практична жена
10.45 Забрањена љубав, серија
12.00 Инфо топ - вијести
12.15 ТВ излог
12.30 Забрањена љубав, серија
13.15 На граници, серија
14.15 ТВ излог
14.30 Mr. Kitchen
15.00 Тотални обрт
15.40 Инфо топ - дневник
16.00 Практична жена
17.00 Данас код нас
18.00 Инфо сцена
18.30 Инфо топ - централни дневник
19.00 Забрањена љубав, серија
21.00 На граници, серија
22.00 ФИЛМ Одбјегла невјеста
0.00 Фарма
1.15 Гранд парада
3.15 Фарма
4.15 Махалаши, серија
4.45 Агенција за све и сваша, серија
5.15 Махалаши, серија

ЕЛТА 1 ХД

7.00 Скривена камера
7.30 Кухињица
7.45 ТВ шоп
8.00 Кафа у 5
9.00 Путујте са нама
9.30 ТВ ординација
10.00 Херцеговачка хроника
10.30 ТВ шоп
11.00 Истраге госпођице Фишер, серија
12.00 Скривена камера
12.30 Путујте са нама
13.00 Cover magazine
13.15 ТВ шоп
13.30 Бањалучка хроника
14.30 The Closer, серија
15.15 Кухињица
15.45 ТВ шоп
16.00 Истраге госпођице Фишер, серија
17.00 Кафа у 5
18.00 Хроника добојске регије
18.30 The Closer, серија
19.40 Cover magazine
20.00 У сред сриједе, интервју
21.00 Ванга, серија
22.00 Пакао на точковима, серија
23.00 Скривена камера
23.30 Хроника добојске регије
0.00 У сред сриједе, интервју
0.30 Ноћни програм

К3

9.00 Вијести
9.05 Телешоп
9.20 Кухињица
9.50 Телешоп
10.05 Велвет, серија
11.00 Наша мала клиника, серија
12.00 Вијести
12.05 Мерјем, серија
13.05 СМС бокс
14.00 Потез
15.00 Вијести
15.05 Наша мала клиника, серија
16.00 Огласи
16.05 Телешоп
16.20 Ружичасти дијамант, серија
17.00 Актуелно у Добоју
17.30 Мерјем, серија
18.25 Путујте са нама
18.45 Новости К3
19.30 Дневник РТС
20.00 Велвет, серија
21.00 ТВ ординација
22.00 Новости К3
22.40 ФИЛМ Живот након смрти
1.00 Ноћни програм

БЕЛ

6.55 Смисленице + Обичајни календар
7.45 Телешоп
8.00 Дивљи свијет
9.00 Агродан

О2

7.00 Цртани филмови
9.15 Цртани филмови
12.00 ФИЛМ Мисија Вавилон
14.15 ТВ чорба
14.45 Луд, збуњен, нормалан, серија
15.30 Столице
16.00 Вести
16.25 Спортски преглед
16.40 Сулуде вожње
17.00 Галилео
18.00 ТВ чорба
18.30 Столице
19.00 Луд, збуњен, нормалан, серија
20.00 Смртоносно оружје, серија
21.00 ФИЛМ Атентатори
23.30 Вести
23.45 Спортски преглед
23.55 ФИЛМ Острво
2.00 Два и по мушкарца, серија
2.30 Веселе седамдесете, серија
3.00 Веселе седамдесете, серија
3.30 ФИЛМ Острво

ОБН

6.20 Зево
6.40 Гладијатори
6.50 Loopdidoo
7.00 Хело Кити
7.15 Хари и канта диносаура
7.25 Sally McKay
7.50 Нежељене, серија
8.45 Одметница, серија
9.40 Златни двори, серија
10.30 Топ шоп
10.45 Стол за 4
11.35 ОБН инфо
11.55 Срце мафије, серија
12.50 Топ шоп
13.05 Одметница, серија
14.00 Сестре, серија
14.55 Топ шоп
15.10 Парампарчад, серија
16.00 Елиф, серија
17.00 Стол за 4
18.00 Срце мафије, серија
18.50 ОБН инфо
19.05 ОБН спорт
19.10 Балкан експрес
20.00 Елиф, серија
20.55 Парампарчад, серија
21.50 Сестре, серија
22.40 Добра жена, серија
23.50 Gomorrah, серија
0.40 Балкан експрес
1.15 Добра жена, серија
2.00 ОБН Инфо
2.15 ОБН Спорт
2.20 Gomorrah, серија
3.10 Чувари планете
4.00 Финале
4.40 Чувари планете

БХТ 1

7.00 Торијево царство
7.15 Oddbods
7.20 Бен Тен
7.30 Краљевска академија
8.00 Јутро за све
10.00 Вијести
10.15 Филинта, серија
11.05 Скривени докази, серија
12.00 Дневник 1
12.30 Инбокс
13.00 Шећери против масти
14.00 Вијести
14.15 Еуроимпулс
15.15 Свјетско благо: Фес, лавиринт и рај
15.30 Родитељски састанак
16.00 Регионални дневник
16.35 Торијево царство
16.50 Oddbods
16.55 Бен Тен
17.05 Краљевска академија
17.35 Филинта, серија
18.25 Инбокс
19.00 Дневник 2
19.30 Спорт
19.40 Култура
20.00 Политички магазин
21.00 Рај Донован, серија
22.00 БХРТ Плесна листа
23.00 Дневник 3
23.30 Култура
23.40 Рај Донован, серија
0.35 Инбокс

ТВ 1

7.00 Удри мушки
9.00 Топ шоп
9.15 Сва моја дјеца, серија
9.50 Топ шоп
10.05 Велвет, серија
11.00 Наша мала клиника, серија
12.00 Вијести
12.05 Мерјем, серија
13.00 Топ шоп
13.15 Ја бирам госте
14.10 Топ шоп
14.25 Туристички магазин
14.50 Топ шоп
15.05 Наша мала клиника, серија
16.00 Један је дан
17.00 Дневник у 17
17.20 Мерјем, серија
18.20 Један је дан
19.00 Дневник у 19
19.25 Спорт
19.30 Вријеме
19.35 Туристички магазин
20.00 Велвет, серија
21.00 Недјеља у земљи чуда
22.40 ФИЛМ Живот након смрти
0.20 Један је дан
1.50 Дневник у 19
2.25 Ноћни репризни програм

АТВ

7.00 Широм Српске
8.45 Телетрговина
9.00 Just for Laughs
9.30 Клоин ормарић
9.50 Барби
9.55 Вијести
10.00 Права жена, серија
10.45 Снаха, серија
11.45 Телетрговина
11.55 Вијести
11.58 Временска прогноза
12.00 Сумњива лица, серија
13.00 Један на један са М. Маринковићем
13.55 Вијести
14.00 Телетрговина
14.15 Бескрајна љубав, серија
15.00 Телетрговина
15.30 Права жена, серија
16.30 Широм Српске
18.00 Сумњива лица, серија
18.35 Шоубиз миксер
18.45 Видимо се на Тржници
19.00 АТВ вијести
19.45 Временска прогноза
19.50 Шоубиз миксер
20.00 Будва на пјену од мора, серија
21.00 Мојих 5 минута
22.00 Вечерње вијести
22.20 Снаха, серија
23.15 Бескрајна љубав, серија
0.15 Ноћни програм

РТЛ

5.40 РТЛ директ
6.15 Пингвини с Мадагаскара
6.45 Пингвини с Мадагаскара
7.15 ТВ продаја
7.30 Купуј и продај
8.25 ТВ продаја
8.40 На високој нози у малој кући
9.10 ТВ продаја
9.25 Шопинг краљица
10.30 ТВ продаја
10.45 Blue Bloods, серија
11.45 Blue Bloods, серија
12.40 Смрт у рају, серија
13.40 Погрешан човјек, серија
14.40 Хорватови, серија
15.40 Шопинг краљица
16.30 РТЛ вијести
17.00 Шопинг краљица
17.05 Живот на ваги
18.30 РТЛ данас
20.00 Погрешан човјек, серија
21.00 Живот на ваги
22.15 РТЛ директ
22.55 Живот на ваги
23.05 Живот на ваги
23.25 ФИЛМ
2.00 ЦСИ, серија
3.00 Астро шоу
4.00 РТЛ данас

Сакупљачи људских душа ("црни косци") саставни су дио живота и смрти. Трен прије нечије смрти, они уклањају душу из његовог тијела и прате је у загробни живот. Сама Смрт води попис људи који ће ускоро умријети и путем посредника косцима шаље пост-ит папириће на којима се налази њихов први иницијал, презиме и вријеме будуће смрти. Косци узимају душу људи прије смрти. Строга правила сакупљача људских душа о брзој селидби душа и уживању у постојању се мијењају кад Џорџија и њене колеге добију новог шефа.
Улоге: Елен Мут, Калам Блу, Сара Винтер
Режија: Стивен Херек

РТС 2 0.15 **Музика: Barcelona Gipsy Balkan Orchestra**

БХТ 1 11.05 **Серија: Скривени докази**

9.20 Телешоп
9.35 Музика
9.55 Јестиве биљне врсте
10.00 Времеплов
10.10 Кухињица
10.35 Меридијанима
11.10 Волим спорт
12.15 Трендсетер
13.00 Фарма
13.45 Телешоп
14.00 Play now
14.30 Дивљи свијет
15.25 Јестиве биљне врсте
15.30 Кухињица
16.00 Меридијанима
16.25 Телешоп
16.45 У потрази
17.30 Смисленице + Обичајни календар
17.40 Документарни филм
18.30 Централни дневник
19.00 Агродан
19.15 IT Network
20.00 Лице нације
21.00 Документарни филм
21.50 Јестиве биљне врсте
22.00 Времеплов
22.05 Дивљи свијет

ХРТ 1

6.55 Добро јутро, Хрватска
10.20 Ветеринар Енгел, серија
11.10 Еко зона
12.00 Дневник 1
12.23 Империја, серија
13.10 Др Оз
14.00 Потрошачки код
14.25 Поглед преко границе - Хрвати у БиХ
15.00 Добар дан, Хрватска
15.55 Отац Браун, серија
17.00 Вијести у 17
17.20 Код нас дома
18.10 Потјера
19.00 Дневник 2
19.47 Тема дана
19.59 Лото
20.05 Златна игла - модна ревија загребачких обртника
21.03 Преживљавање: Прича о глобалном здрављу
21.28 Пола уре културе
22.00 Отворено
22.50 Дневник 3
23.20 Бруклин 99, серија
23.40 Отац Браун, серија
0.20 Ветеринар Енгел, серија

ХРТ 2

5.20 Правац на трећу
5.50 Регионални дневник
6.35 Пипи Дуга Чарапа
7.00 Јухуху
8.30 Пустоловине меде Падингтона
8.55 Miffy
9.00 Чудесне пустоловине Жила Верна, серија
9.30 Ноћне море из свијета природе
10.00 У другом свијету, серија
10.30 Школски сат
11.05 Лука и пријатељи
11.35 Меклодове кћери, серија
12.25 Заволите свој врт уз Алана Тичмарша
12.55 Кришке сира
13.30 ФИЛМ Паклена медицинска сестра
15.00 Метрополис
16.00 Регионални дневник
16.45 Дивљи Карпати
17.40 Одмори се, заслужио си, серија
18.10 Сеоска гозба
19.03 Хлапићеве нове згоде
19.30 POPROCK.HR
20.05 Породични злочини
21.00 ФИЛМ Утјеха
22.40 Мост, серија
23.40 ФИЛМ Чарли Ворик
1.25 Битанге и принцезе, серија
1.55 ФИЛМ Добро дошли кући
3.20 Ноћни музички програм

НОВА

5.45 Дневник Нове ТВ
6.45 PopPixie
7.00 Суперкамион
7.05 Возић Трој
7.10 Winx Club
7.55 Над липом 35
8.55 ТВ излог
9.10 Заувијек сусједи, серија
9.50 Казна, серија
11.00 Зачин љубави, серија
12.00 ИН магазин
12.50 Над липом 35
14.00 Вијести Нове ТВ
14.10 Заувијек сусједи, серија
14.50 Фарма
16.00 На граници, серија
17.00 Вијести Нове ТВ
17.30 ИН магазин
18.15 Зачин љубави, серија
19.15 Дневник Нове ТВ
20.15 На граници, серија
21.15 Фарма
22.30 Трагови
23.30 Вечерње вијести
23.55 ФИЛМ На тајном задатку
1.50 ФИЛМ Љубав на даљину
3.40 Осумњичени, серија
4.20 Астро савјетник

Кети Пери се повлачи са сцене

Популарна пјевачица Кети Пери шокирала је музичку јавност својим објављивањем на друштвеним мрежама рекавши да планира да оконча своју музичку каријеру. Она је казала да једноставно више нема мотива, те се жели мало опустити и склонити са сцене.

- Волим да компонујем, волим да пишем, али осјећам да више нисам дио ове игре. Просто немам потребу да се доказујем више. Што се тиче нових пјесама, за то има времена, изјавила је Пери.

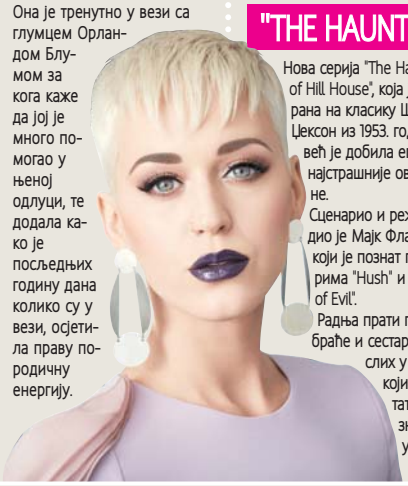

Она је тренутно у вези са глумцем Орландом Блумом за кога каже да јој је много помогао у њеној одлуци, те додала како је посљедњих годину дана колико су у вези, осјетила праву породичну енергију.

"THE HAUNTING OF HILL HOUSE" НАЈСТРАШНИЈА СЕРИЈА ГОДИНЕ

Нова серија "The Haunting of Hill House", која је базирана на класику Ширли Џексон из 1953. године, већ је добила епитет најстрашније ове године.

Сценарио и режију урадио је Мајк Фланаген, који је познат по хорорима "Hush" и "Origin of Evil".

Радња прати петоро браће и сестара одраслих у дому који ће постати најпознатија уклета

кућа у земљи.

- Сада су одрасли и трагедија их је присилила да се врате и суоче са духовима прошлости, од којих неки још вребају у њиховим мислима, а други их можда заправо посматрају кроз сјене уклете куће - наведено је у опису серије.

Користећи трагично окупљање породице као почетну тачку, серија кроз десет епизода открива дисфункционалност одраслих особа које су напустиле страшну вилу након што им је мајка умрла у раним деведесетим.

Серија се бави трауматичним догађајем и психолошким ефектима који се јављају члановима породице до данас, а који се манифестују кроз менталне болести, тајне, лажи и издаје.

Серија за сада на ИМДБ платформи има оцјену 9,1, а неки су је већ прозвали овогодишњим "Stranger Thingsom".

"The Cure" на "Егзиту" сљедеће године

НА НОВОСАДСКОЈ ТВРЂАВИ 4. ЈУЛА

Најновија вијест да ће култни британски постпанк бенд "The Cure" предводити извођаче "Егзит" фестивала развеселила је све обожаваоце овог бенда али и фестивала.

"Егзит" фестивал ће се одржати од 4. до 7. јула 2019. године на Петроварадинској тврђави. Роберт Смит и бенд су лично одабрали "Егзит" фестивал како би свирали пред српском публиком на својој турнеји којом славе 40 година постојања бенда.

Јасно је да један од највећих бендова у историји популарне музике коначно стиже у Србију. Након што су ове године распродали Хајд парк за 65.000 посјетилаца у Лондону, вијест да ће рок гиганти "The Cure" идуће године кренути на јубиларну и можда посљедњу турнеју поводом невјероватних 40 година постојања бенда, недавно је одјекнула широм свијета.

КОНЦЕРТ У ОКВИРУ ТУРНЕЈЕ КОЈОМ СЛАВЕ 40 ГОДИНА ПОСТОЈАЊА

Чувени "Гардијан" поводом овог великог јубилеја наводи да је у питању бенд који је "протутњао кроз осамдесете онако како су "Битлси" протутњали кроз шездесете или Боуви кроз седамдесете, дивље креативни, константно се мијењајући", док култни НМЕ њихов недавни концерт описује као "чисту перфекцију" великог рок бенда који је "на врхунцу свог умијећа", називајући их "божанским генијима".

"The Cure" ће сљедеће године бити апсолутни хедлајнери на малом броју највећих и најважнијих европских фестивала, те су карте првих објављених датума за 2019. плануле у рекордном року. На лично инсистирање бенда, "Егзит", тренутни носилац европске шампионске титуле, нашао се међу одабраним фестивалима, па ће на задовољство домаће публике, као и гостију из цијелог свијета, "The Cure" први пут у Србији и региону наступити 4. јула на Петроварадинској тврђави.

Луда планета

У СИРИЈИ ПОСЛУЖУЈУ ЈЕЛА НАЗВАНА ПО ОРУЖЈУ

У једном ресторану у центру Дамаска, у Сирији, гости имају прилику да пробају специјалитет који носи назив руског противваздушног система "С-300", а ради се о шпагетима са сосом који је измислио шеф кухиње. Осим тога, у понуди су и оброци који носе назив "калашњиков" и "томахавк", а по ријечима власника ресторана Валида ел Хатиба, идеја да јела тако назове јавила се због рата који у Сирији траје више од седам година.

- Ова јела показују атмосферу рата. Одлучили смо да назовемо јела по оружју чији се називи нон-стоп врте на вијестима - рекао је Хатиба.

Јеловник је у великој мјери базиран на рецептима западне кухиње, али су у понуди и традиционална сиријска јела.

"Гласова" Андроид апликација

СКЕНИРАЈТЕ КОД МОБИЛНИМ ТЕЛЕФОНОМ

ISSN 1840-1155
9 771840 115001

TOP story

Глумац "Игре престола" нови Џејмс Бонд

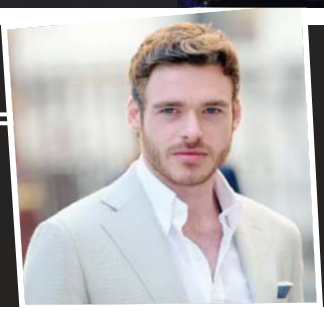

Британски глумац Ричард Маден би могао у будућности да глуми тајног агента Џејмса Бонда.

Глумац је играо Роба Старка у "Игри престола". Маден је одушевио публику и својом улогом у серији "Бодигард" у којој глуми наредника Дејвида Буда, а импресионирао је и америчку продуценткињу и "шефицу" Џејмса Бонда Барбару Броколи, која се наводно спрема да му понуди велику улогу.

Ако се то заиста догоди, Маден ће надмашити конкуренцију коју чине Идрис Елба, Том Харди и Џејмс Нортон. "Актуелни" Џејмс Бонд је Данијел Крејг од којег се очекује да се повуче.

Франшиза је недавно доживјела ударац након што је режисер Дени Бојл одступио од пројекта јер се у креативном смислу није слагао с Броколи.

Сриједа,
17. октобар 2018.

Број 289
Година V

БЕСПЛАТАН ПРИМЈЕРАК

www.oglasi-glas.com

Оглас

Произведено У СРПСКОЈ
наше је БОЉЕ

sinkro
mebištof
MEBL ŠTOF - AUTO ŠTOF - SPUŽVA - EKO KOŽA - TENDA PLATNO - REPROMATERIJAL I OPREMA ZA NAMJEŠTAJ I TAPETARE
AKCIJA -20% -25% - 30%
Tel: 051/372-010
Mob: 063/995-590 063/074-075
email: sinkro.bl@gmail.com
Branka Popovića 95, Banja Luka

RESTORAN
dSquared
NOVA LUKSUZNA PRIČA
+387 (0)64 44 64 555
+387 (0)51 963 040
Ilije Garašanina 8F, Banja Luka
Facebook: Restoran Dsquared
Instagram: dsquared_restoran
Organizujemo sve vrste proslava i 31.12. doček Nove godine

ZDRAVSTVENA USTANOVA
APOTEKA BILJANA
BANJA LUKA
"BILJANA 3"
Banja Luka,
Svetozara Markovića 5c, Nova Varoš
tel: +387 51 260 222
Radno vrijeme: 7⁰⁰-21⁰⁰, nedjeljom 8⁰⁰-17⁰⁰

SIM IMPEX
auto dijelovi
15 godina tradicije
- auto dijelovi
- profi alat
- auto oprema
www.simimpex.ba
051 328 300
Banja Luka · Istočno Sarajevo · Trebinje
Prnjavor · Gradiška · Zvornik · Mrkonjić Grad
Prijedor · Zvornik · Derventa
Za sigurnu i udobnu vožnju!

Regija Sarajevo 87,7 MHz
Regija Bihać 99,3 MHz
Regija Tuzla 95,5 MHz
Regija Kotor Varoš 89,7 MHz
Grad Banja Luka 88,4 MHz
Regija Banja Luka 106,4 MHz
radio koji se sluša srcem
Yes RADIO

ZU
BOLNICA
IZ HIRURŠKIH OBLASTI
LAGANIN
SPECIJALISTIČKI PREGLEDI
Laboratorijski nalazi
Ultrazvučni pregledi
Operativni zahvati
Ginekološki
Hirurški
Internistički
Urološki
Dermatološki
Estetske operacije
Sime Matavulja 11, 78000 Banja Luka
Tel. 051/216-462, 214-036, 065/538-169
e-mail:bolnica.laganin@gmail.com
web: www.laganin.com

маркетинг
051/231-081
Претплатите се на електронско издање "Гласа Српске"
СВАКОГ ЈУТРА НА ВАШОЈ E-MAIL АДРЕСИ

DIGITALNA ŠTAMPA - idealna za štampu malih tiraža
Za veće tiraže preporučujemo našu OFFSET ŠTAMPU.
ŠTAMPARIJA
BRZO - KVALITETNO - TAČNO - DIGITALNO
- ROTO
- DIGITALNA
- OFFSET ŠTAMPA
- DORADA
Leci – flajeri
Jelovnici
Cjenovnici
Reklamni šator
Reklamna piramida
Razglednice
Zahvalnice
Diplome
Naljepnice
Ulaznice
Vizitkarte
Koverte
Fascikle
Plakati
Čestitke
Knjige
Novine
Časopisi
NEZAVISNE novine
Adresa: Mahovljani bb
Tel.: 051 582-500, 582-515,
Komercijalni sektor: 051 582-507, 582-508
E-mail: stamparija@nezavisne.com
ili nn_stamparija@teleklik.net

КУЋЕ

ПРОДАЈА

Продајем апартманску кућу (три студио апартмана, посебни улази) у Макарској, удаљена од мора 300 метара, вибер, тел. 0046763494114

Продајем хитно кућу и помоћни објекат, седам ари плаца, 1/1 или мијењам за Београд или околину, Дервиши, ул. Приштинска бр. 3, цијена по договору, тел. +381642633765

Продајем или мијењам за мањи стан у Бањалуци кућу 9x8, П+С+П, на 500 м² окућнице, на лијепој локацији у Карановцу, тел. 051/212-357

Продајем кућу у Новој вароши са пословним простором од 70 м², тел. 051/301-443

Продајем кућу 9x10, новоградња, приземље пословни простор, спрат и поткровље станови, тел. 051/317-719

Продајем кућу спратницу изнад школе, Петрићевац, 200 м² стамбеног простора, а на 600 м² уређеног плаца, ограђен, централно, цијена по договору, тел. 066/427-035, 051/355-066

Бањалука - Рамићи продајем кућу 10x9 м, П+1+М или мијењам за мању кућу ближе граду, струја, вода, асфалт, канализација, плац 874 м², тел. 051/368-198

Продајем кућу у Петом приградском путу бр. 48, цијена 70.000 КМ, тел. 051/429-213

Продајем кућу са 700 м² плаца и 115 м² стамбеног простора за готовину, или инвеститорима за нове станове са лифтом, подлијеже регулационом плану. Само озбиљне понуде, Старчевица, Церска 61, тел. 051/439-115

Продајем кућу, 55 м² у ул. Пере Дрљаче бр. 5А, Обилићево; тел 066/017-406, 051/463-906

Продајем кућу у Куљанима код Бањалуке, 1.500 м² окућнице, воћњак, гаража и помоћни објекти, цијена 90.000, може и замјена за стан у Бањалуци, тел. 063/032-551

Продајем кућу на транзиту, Бањалука, 1/1, без посредника, ул. Боланог Дојчина 22, позвати правог власника, тел. 064/428-5309

Хитно продајем кућу на спрат у Бањалуци, радионица, 544 м² земље, у Колубарској 16, иза ресторана "Орхидеја", тел. 00385/918-951612 вибер, 065/039-467

Продајем кућу на Лаушу, троспратницу, повољно, близу цркве, цијена по договору, тел. 065/085-196

Продајем кућу на Лаушу, близу цркве, троспратница, повољно. Могућност договора, звати послије 16 часова, тел. 065/186-149

Хитно продајем двије мање куће код новог "Центрума", тел. 065/212-329

Продајем кућу са земљом, Кадињани, Лакташи, тел. 065/218-919

Продајем стару дрвену кућу за етно-село, тел. 065/233-810

Продајем стару кућу, шталу, свињац, бунар, земљиште, три њиве једну уз другу - укупно 32 дунума, три километра иза Слатине - Кадињани, цијена 30.000 КМ, уз договор може и у три рате, тел. 065/288-637

Продајем двије куће са гаражом и дворишним објектом на парцели од 810 м², почетак Паприковца, тел. 065/337-744

Продајем повољно усељиву кућу са високим поткровљем на плацу од 1.300 м² у Кочићеву - Градишка, ограђено, струја, вода и дворишна зграда, са грађевинском дозволом, тел. 065/417-581

Продајем кућу, 120 м², на атрактивном плацу од 640 м², преко пута Клиничког центра, ул. Ј. Рашковића, Паприковац, тел. 065/421-795

Продајем кућу од 75 м² и 380 м² земље, Јована Рашковића, Паприковац, тел. 065/443-652

Продајем кућу у Бањалуци, тел. 051/306-400, 065/522-838

Продајем кућу у Лакташима; тел. 051/306-400, 065/522-838

Продајем луксузно опремљен хотел По+П+2+М, укупне површине 1.597 м², на плацу од 1.257 м², атрактивна локација, на самом улазу у Бањалуку, хотел садржи осам апартмана, 17 соба, ноћни клуб, ресторан, кафић, конференцијску салу, паркинг, тел. 051/316-955, 065/524-505

Продајем кућу у Росуљама, П+1+Пк, на плацу од 571 м², ул. Вождовачка, цијена повољна, тел. 051/316-955, 065/524-505

Продајем кућу у Росуљама, ул. Триве Амелице - По+П+1+М, са три трособна стана, двије гараже, помоћни објекат на плацу од 603 м², тел. 051/316-955, 065/524-505

Продајем кућу у центру Игала, на самој плажи, П+1, површине 162 м² са два петособна стана и дворишним објектом од 29 м², све на ограђеном плацу од 691 м², са сређеним воћњаком и паркингом, тел. 051/316-955, 065/524-505

Продајем кућу у Росуљама, П+1+Пк, на плацу од 571 м², ул. Вождовачка, цијена повољна, тел. 051/316-955, 065/524-505

Продајем вилу од 300 м², П+1, димензија 10x12, са шест соба и великом терасом, централно гријање, нови дворишни објекат 10x5, стари објекат 9x5, на плацу од 1.022 м², ексклузивно намјештено, ул. Дунавска, тел. 051/316-955, 065/524-505

Продајем кућу у Новоселији на главној улици, тел. 065/526-426

Продајем усељиву кућу у Бањалуци, може замјена за стан уз договор; тел. 065/972-569, 065/528-247

Продајем кућу са два одвојена стана и 2.000 м² плаца у Куљанима, седам км од центра града поред рјечице, струја, помоћни зидани објекат 8x4 м и ладара, може замјена за стан или некретнину у Челинцу, тел. 051/926-306, 065/540-835

Продајем кућу у Чесми на атрактивној локацији, новија градња, није плавно подручје, кућа се налази код задње аутобуске станице, цијена по договору, тел. 065/615-229, 065/561-395

Продајем или мијењам кућу с уредном документацијом код "Вождар промета" у Бањалуци за два стана у центру, тел. 065/568-987

Бањалука - Радињача, продајем три куће на различитим локацијама у Радињачи, тел. 065/569-294

Продајем старију кућу 12x10 м, Рамићи, струја, вода, асфалт, плац од 1.000 м², цијена 30.000 КМ, тел. 065/569-294

Продајем кућу 10x10 м, П+1+М, плац од 500 м², у Новој вароши, тел. 065/569-294

Бањалука - Драгочај, продајем нову кућу 7,5x7,5 м, П+М, приземље завршено и фасада, зидана шупа са гаражом, плац 500 м², тел. 065/569-294

Бањалука - Рамићи, продајем нову кућу приземницу, комплетно завршену, бруто површина 98 м² + гаража 20 м², са папирима, грађевинска дозвола, употребна дозвола, укњижена, струја, вода, канализација, асфалт, улична расвјета, централно гријање, тел. 065/569-294

Бањалука - Рамићи, продајем старију кућу са 20 дунума земље у комаду и седам дунума шуме, струја, вода, асфалт, повољно за фирму или складиште, тел. 065/569-294

Бањалука, Пријаковци, продајем кућу 9,5x8,5 м, П+1+М, плац од 1.500 м², струја, вода, асфалт, ул. расвјета, тел. 065/569-294

Продајем кућу на Старчевици, ул. Вида Њежића, и 1.033 м² окућнице, тел. 065/601-772

Продајем кућу у Лакташима поред "Центрума", окућница 550 м², поред главног пута, тел. 065/601-772

Продајем кућу у Лазареву (Буцаку) код касарне "Козара", тел. 065/601-772

Продајем кућу, 120 м² стамбеног простора, код "Obelixa", ул. Пете козарске бригаде,, тел. 065/601-772

Продајем кућу и 439 м² окућнице, ул. Саве Ковачевића, Борик, тел. 065/601-772

Продајем викендицу 5x9 м и 1.520 м² окућнице, Чардачани - Церик, тел. 065/601-772

Продајем кућу у Лазареву (Буцак), ул. М. Јотановића, преко пута хотела и касарне, тел. 065/601-772

Продајем кућу у Лакташима, покрај главног пута, тел. 00386/40591422, 065/605-047

Продајем кућу са два помоћна објекта и четири дунума земље, Косјерово, цијена по договору, тел. 065/622-572

Продајем у Бањалуци, на Старчевици, старију кућу са плацем од 827 м², тел. 065/698-012

Продајем кућу са свим прикључцима по регулационом плану исцртане две зграде, стамбено пословни простор, тел. 065/703-784

Продајем кућу са поткровљем и пратећим објектима, плац 504 м², 200 м од Ребровачке цркве, ул. Милоша Дујића 43, тел. 065/708-747

Продајем у Опсјечком код Челинца, према Котор Варошу, кућу од 30 м² на плацу од 1.000 м², тел. 065/733-555

Продајем кућу на спрат, на Лаушу, са два трособна стана, по 65 м², тел. 065/733-555

Продајем на Лаушу близу школе старију кућу на плацу од око 700 м², тел. 065/733-555

Продајем на почетку Побрђа плац од 1.230 м² на којем се налази стара кућа, регулационим планом дозвољена градња још три куће П+1+М, тел. 065/733-555

Хитно продајем кућу у Бањалуци на 544 м² земље, са радионицом, Колубарска 16 (иза ресторана "Орхидеја"), дозвољена градња објекта и доградња на кући, тел. 00385/91-895-1612 (вибер), 065/747-950

Хитно продајем кућу у Бањалуци на 544 м² земље, са радионицом, Колубарска 16 (иза ресторана "Орхидеја"), дозвољена градња објекта и доградња на кући, тел. 00385/91-895-1612 (вибер), 065/747-950 Ш 26357 Г

Продајем кућу у Кобатовцима код надвожњака, тел. 065/749-423

Продајем усељиву кућу, 240 м² стамбеног простора + помоћни објекти, и продајем два плаца по 650 м², ул. Голуба Бабића 47 - Дракулић, тел. 065/753-779

Продајем кућу на Паприковцу, ул. Војвођанска, 210 м², на плацу 880 м², са засађеним воћем, цијена 250.000 КМ, тел. 065/794-304

Продајем луксузну кућу Росуље, 140 м², са помоћним објектом, плаца 504 м², гријање, тел. 065/794-304

Продајем кућу на спрат, ул. Крагујевачких и краљевачких жртава бр. 5, десна Новоселија, Бањалука, вибер 00467/63-494-114, тел. 065/815-550

Продајем кућу приземницу 90 м², са дворишном кућом 40 м², ул. Пионирска 60, Обилићево, Бањалука, повољно, тел. 065/815-550

Продајем кућу са окућницом од два дунума земље у Кадињанима, цијена 50.000 евра, тел. 065/828-233

Продајем кућу са три помоћна објекта, три дунума земље, сви прикључци, видеонадзор,све 1/1-Лакташи, цијена 90.000 евра, тел. 065/895-408

Продајем кућу са дворишном кућом, гаражом, сушницом, ул. Новака Пивашевића, близу кафића "Пидо", тел. 065/896-927

Продајем кућу са гаражом и помоћним објектима у ул. Браће Кукрика у Ади, тел. 065/912-746

Продајем кућу у центру града, 280 м² земље, код кафића "Оназ", испод кућа са поткровљем и дворишни објекат, Јеврејска 121, тел. 065/952-876

Продајем више кућа у Слатини и околини, тел. 065/964-929

Продајем усељиву кућу у Бањалуци, може замјена за стан уз договор, тел. 051/463-932, 065/972-569

Продајем спрат куће са таваном, гаражом, оставом и 147 м² земље, Борик, Бањалука, тел. 066/003-504

Продајем кућу у изградњи на 420 м² плаца у улици Браће Кукрика бб, са грађевинском дозволом, тел. 066/031-133

Продајем кућу на Лаушу, грађена 1970. године, плац 300 м² и кућа 90 м², цијена 65.000 КМ, тел. 066/033-181

Продајем кућу са пословним простором, легализована, 4.22 м² земље, Мишин Хан, тел. 066/063-560

Продајем кућу 5x9 м + 7,5 м² терасе, дворишта 1.520 м² - Чардачани, Церик 73, тел. 066/130-333

Продајем кућу у Лакташима на главној улици, код "Центрума", окућница 500 м², тел. 066/130-333

Продајем кућу на Петрићевцу и 600 м² окућнице, кућа је на спрат, сређена, ул. Мајевичка, тел. 066/130-333

Продајем двије куће, ул. Жарка Згоњанина 47 и 1.040

м² окућнице, тел. 066/130-333

Продајем усељиву нову кућу 14x10 м на плацу од 800 м², Трн, врло повољно, тел. 066/132-758

Продајем добру кућу, уведено гријање, вода и све остало, са три дунума окућнице и 3.250 м² шуме. Дворишни објекат са гаражом, шест километара од центра, прије Сарачице једну станицу, скретање према Мотикама, тел. 066/170-326

Продајем лијепу кућицу у Опсјечком гају, три км од центра Челинца, улична расвјета, градска вода, дунум земље, 15.500 евра, тел. 066/251-021

Продајем пола куће у изградњи, општина Кључ, папири уредни, тел. 066/346-417

Продајем кућу на Петрићевцу, спратницу, 200 м² стамбеног простора, плац 600 м², полунамјештена, демит фасада, ограђено, централно гријање, папири уредни, налази се код школе, тел. 051/355-066, 066/427-035

Продајем кућу у Лакташима на плацу од 3.000 м², све ограђено, под воћем, са базеном и теписким игралиштем, у цијену може и мањи стан, тел. 066/462-768

Продајем старију кућу, 90 м², плус плац 500 м², легализовано, цијена повољна, ул. Вида Симурдића 61, Бањалука, тел. 066/480-001

Продајем кућу са земљом и шумом у Радосавској код Бањалуке, тел. 066/485-352

Повољно продајем старију кућу са окућницом, површине 1.967 м², општина Самобор-Загреб, без посредника, цијена по договору, тел. 066/655-990

Продајем у Дебељацима нову усељиву кућу на плацу од 1.000 м² и имање од 18.000 м², тел. 066/667-101

Продајем у Бањалуци усељиву кућу 13x11, П+1+М, са пословним простором у приземљу у функцији, централно и соларно гријање, грађевинска употребна дозвола, плац 345 м², све 1/1, тел. 066/667-101

Продајем приземље куће, етажно власништво, 50 м² и дворишни објекат од 50 м² са припадајућим двориштем од 250 м², могућност куповине и горње етаже од 50 м², тј. комплет куће, насеље Нова варош, Бањалука, тел. 066/541-304, 066/700-585 Ш 26477 Г

Продајем кућу у Српским топлицама, година градње 2004, 1.800 окућнице, тел. 066/851-515

Продајем недовршену кућу са дунумом земље у Дракулићу, цијена по договору, тел. 066/985-134

Продајем спрат куће, 103 м², преко пута Кастела, тел. 066/851-515

КУПОВИНА

Купујем у Врбањи, Дебељацима или у Зеленом виру кућу или плац уз ријеку Врбању од 1.000 м² до 5.000 м², тел. 066/667-101

ЗАМЈЕНА

Мијењам кућу спратницу 10x7 са поткровљем, 10 дунума земље, седам под воћем, (за двособан стан), исту и продајем, осам километара од Бањалуке, тел. 065/424-905, 051/309-032

Мијењам кућу у Бањалуци, на Лаушу више "Кожаре", на плацу од 960 м², за кућу у Србији, тел. 065/177-000

Мијењам кућу на Црногорском приморју за стан у Бањалуци уз договор, тел. 051/463-932, 065/528-247

Мијењам кућу на Црногорском приморју за стан у Бањалуци, уз договор, тел. 051/463-932, 065/972-569

Мијењам у Баошићу срећену усељиву кућу 8x8, П+1, на плацу од 200 м² за стан у Бањалуци уз договор, тел. 066/667-101

ИЗДАВАЊЕ

Издајем намјештен стан у приземљу куће (кухиња, дневни боравак, двије собе и купатило), ул. Старине Новака у Трну у близини Основне школе, тел. 065/196-012

Издајем намјештено приземље куће на Петрићевцу, улица Еугена Кумичића 28, двјема дјевојкама или пару, гријање на властиту котловницу, кабловска, врло повољно, тел. 065/252-149.

Издајема намјештен спрат куће у улици Еугена Кумичића 28 (почетак Петрићевца), младом брачном пару или дјевојци и момку, цијена повољна, гријање на властиту котловницу, кабловска ТВ, тел. 065/252-149

Издајем намјештен стан у дворишној кући, приземље, за двије ученице, раднице или младом брачном пару. Улица Лесковачка број 11, тел. 051/318-415

Издајем намјештену дворишну кућу, повољно, улица Петра Пеције 69, тел. 051/370-067

Издајем мању кућу на Лаушу, улица Душана Јокића, тел. 065/081-161

Издајем - продајем повољно намјештену кућу у Мотикама, погодно за двије старије особе, тел. 051/465-210, 065/300-365

Издајем спрат куће у близини нове болнице на Паприковцу, намјештен - четворособан, 250 КМ, тел. 065/398-428

Изнајмљујем кућу на Петрићевцу, Бањалука, око 80 м², цијена 300 КМ/мјесец, плус режије, тел. 051/306-400, 065/522-838

Издајем намјештену кућу на спрат за пет студената, са два улаза, 100 КМ по особи, плус вода, струја, гријање, 200 м од Ребровачке цркве, тел. 065/708-747

Издајем стан - дворишну кућу, на Петрићевцу у близини "Центрума", намјештена, цијена 180 КМ, тел. 065/953-217

Издајем намјештен двособан стан са централним гријањем у кући, тел. 065/996-366

Бањалука, издајем намјештену кућу од 60 м², шест км од центра, асфалт, паркинг, расвјета, кабловска, интернет, цијена 150 КМ са режијама осим струје, ул. Завалска 32, Бањалука, тел. 066/150-713

Издајем ненамјештено приземље куће за становање у ул. Душана и Владе Копање 28 А, Лауш, цијена по договору, тел. 066/675-783

ПОТРАЖЊА

Озбиљан брачни пар, непушачи, тражи кућу или стан на чување уз плаћање комуналија, радим све домаћинске послове, кошење, шишање воћака, само озбиљне понуде, подручје Бањалуке, тел. 066/304-647, 065/695-733

Озбиљна трочлана породица тражи кућу или стан на чување за кирију или његу старије особе, Бањалука, тел. 066/116-731

ВИКЕНДИЦЕ

ПРОДАЈА

Продајем повољно у Слатини на најљепшем мјесту викендицу у етно-стилу са уредним папирима, вибер/моб, тел. 065/346-260

Продајем намјештену зидану викендицу 20 м², плус подрум и поткровље, Павловац, 4,5 км од центра града, 30.000 КМ, асфалт, вода, струја, тел. 051/219-914, 065/385-044

Продајем викенд кућу у Челинцу, на Житњаку, тел. 065/424-303

Продајем викендицу са подрумом, 69 м², струја, вода и четири дунума земље под воћем, село Милаковићи, Иванска, Бањалука, тел. 065/489-819

Продајем викендицу у близини Бањалуке, тел. 051/306-400, 065/522-838

Продајем викенд кућу П+I на плацу од 1.350 м² са љетниковцем, пецаном, уз поток, Штрбе - Челинац, 15 км од Бањалуке, цијена 52.000 КМ, тел. 051/316-955, 065/524-505

Продајем викенд кућу у Довићима П+I+Пк на плацу од 2.200 м², ладара са камином, гаража, воћњак, цијена 65.000 КМ, тел. 051/316-955, 065/524-505

Продајем дрвену викендицу код Слатине са 1.200 м² окућнице, фул срећена, стара пет година, тел. 065/601 - 772

Продајем викендицу у Рибнику у близини ријеке Сане, изнад шума, тел. 051/318-797, 065/634-725

Продајем викендицу - кућу на 1.200 м² на Чокорским пољима, близу Коњичког клуба, уз асфалт, струја и вода, Бањалука, тел. 065/171-091, 065/635-084

Продајем викендицу на Чокорским пољима и 1.200 м² земље, уведена струја, вода, близу Коњичког клуба, тел. 065/171-091, 065/635-084

Продајем викендицу у Слатини, 30 м², на плацу од 2.100 м², тел. 065/733-555

Продајем викендицу, 1,5 дунума земље, струја, вода, пластеник, ладара, воће, видео-надзор, све асфалт, тел. 064/416-64-76, 065/780-303

Продајем већу викендицу у Шушњарима са четири дунума земље - воћњака, струја, вода, тел. 065/797-368

Продајем викендицу 15 м², са 24 м² подрума на плацу од 9.000 м², Горњи Смртићи код Прњавора, тел. 065/819-716

Продајем монтажну викендицу у близини Бањалуке и 2.000 м² воћњака, повољно, тел. 00381629615511, 065/917-681

Продајем викендицу у Чардачанима, чврста градња, вода, струја, усељиво, плац од 1.000 м², тел. 065581773, 065/966-808

Продајем викенд кућу, 42 м², два дунума земље, у току увођење воде, воће, базен кишнице, све у огради, Алексићи - Лакташи, тел. 051/457-103, 066/683-034

СТАНОВИ

ПРОДАЈА

Продајем трособан стан на ексклузивној локацији код Гимназије, ненамјештен, трећи спрат, калориметар, 1.100 евра/м², тел. 060/337-1556

Продајем једнособан стан у насељу Борик, ул. Милана Карановића, тел. 064 449-3626

Продајем код Народне скупштине двоетажни, шестособан стан, 164 м² висока мансарда, цијена 120.000 евра, тел. 063/140-450

Продајем апартман на мору, приземље, 30 м², са двориштем, Игало, цијена 35.000 евра, тел. 051/305-585, 065/607-482

Продајем трособан стан у Алеји Светог Саве, тел. 064/414-5745

Продајем новији намјештен стан, 50 м², ул. Петра Мећаве, властито централно гријање, високо приземље, цијена 115.000 КМ, тел. 065/057-494

Продајем једнособан стан, 30 м², са двије собе, у згради, први спрат, код поште и факултета у Обилићеву - Мејдану или мијењам за пословни простор, стан или кућу у Травнику, тел. 065/166-366

Лакташи, продајем нов двособан стан 52 м², први спрат, ул. Карађорђева 69, тел. 065/173-963

Продајем у Бијељини трособан стан, 50 м², ул. Филипа Вишњића, други спрат, цијена 85.000 КМ, тел. 065/255-144

Продајем двособан стан (поткровље), 43 м², насеље Жарково, ул. А. Јоксимовића, Београд, тел. 065/280-858

Продајем гарсоњеру, површина 17 м², дворишни објекат у Јеврејској улици код бр. 42 у Бањалуци, цијена 25.000 КМ, тел. 065/400-722

Продајем двособан стан у Санском Мосту (дневна, спаваћа, кухиња са трпезаријом, ходник, велико купатило, балкон + остава + гаража) 63 м², први спрат, 17. ВКБ 52/1. Цијена 68.000 КМ, тел. 065/450-179

Продајем стан, 45 м², у улици Рајка Боснића, цијена 80.000 КМ, тел. 065/469-383

Продајем стан у Бањалуци, тел. 051/306-400, 065/522-838

Продајем двособан комплетно реновиран стан, 65 м², трећи спрат, ул. Петра Рађеновића - насеље Лорка, тел. 051/316-955, 065/524-505

Продајем новији трособан стан од 95 м², први спрат, у центру код Венеција моста, зграда са фасадном циглом, уз стан се продаје и гаражно мјесто од 15 м², тел. 051/316-955, 065/524-505

Продајем у новоградњи четворособан стан од 89 м² у Карађорђевој улици, километар од центра града, цијена 2.100 КМ/м² са ПДВ-ом, завршетак градње средином 2019. год, тел. 051/316-955, 065/524-505

Продајем трособан реновиран стан од 77 м², други спрат, ул. Браће Југовића, Обилићево, цијена 1.650 КМ/м², тел. 051/316-955, 065/524-505

Продајем трособан стан од 77 м², трећи спрат, има лифт, ул. Гундулићева, центар, тел. 051/316-955, 065/524-505

Продајем новији двособан стан, 61 м², у насељу Крајина, преко пута "Меркатора", са уграђеним плакарима, кухињом, климом, уз стан иде и остава од 4,6 м², цијена 2.000 КМ/м², тел. 051/316-955, 065/524-505

Продајем у новоградњи трособне станове од 60, 65 и 68 м² у Карађорђевој улици, километар од центра града, цијена 2.100 КМ/м² са ПДВ-ом, завршетак градње половином 2019. год. тел. 051/316-955, 065/524-505

Продајем трособан стан од 58 м², трећи спрат, новоградња, ул. Меше Селимовића, центар, завршетак крајем 2018. год., тел. 051/316-955, 065/524-505

Продајем у новоградњи трособан стан од 61 м² у Козарској улици, завршетак градње крајем 2018. год., цијена 1.900 КМ/м² са ПДВ-ом, тел. 051/316-955, 065/524-505

Продајем новији двособан стан од 48 м², други спрат, у центру Лакташа, ул. Младена Стојановића, тел. 051/316-955, 065/524-505

Продајем у новоградњи двособан стан од 42 м² и трособан стан од 62 м², ул. Козарска, цијена 2.200 КМ/м² са ПДВ-ом, тел. 051/316-955, 065/524-505

Продајем у Србобрану, 30 км од Новог Сада према Суботици, двособан стан од 55,50 м², четврти спрат, ул. Филипа Вишњића, цијена 39.000 КМ, тел. 051/316-955, 065/524-505

Продајем новији трособан стан, 69 м², трећи спрат, ул. Првог крајишког корпуса, Нова варош, стан карактерише ниво опремљености, уз стан продајем и зидану оставу од шест квадрата, тел. 051/316-955, 065/524-505

Продајем трособан стан, 82 м², пети спрат, у центру града, ул. Војводе Радомира Путника, цијена 1.700 КМ/м², тел. 051/316-955, 065/524-505

Продајем одличан новији трособан стан, 78 м², у ужем центру, 100 м од "Боске", ул. Краља Алфонса, тел. 051/316-955, 065/524-505

Продајем у новоградњи трособан стан, 66 м², први спрат, и четворособан стан 97,5 м², четврти спрат, ул. Иве Андрића, центар, завршетак градње децембар 2018, тел. 051/316-955, 065/524-505

Продајем новији двособан стан, 60 м², пети спрат, има лифт, ул. Књаза Милоша, Лазарево, цијена повољна, 75.000 КМ, тел. 051/316-955, 065/524-505

Продајем нов, усељив трособан стан, 62 м², први спрат, ул. Филипа Мацуре, цијена 2.340 КМ/м² са ПДВ-ом, тел. 051/316-955, 065/524-505

Продајем четворособан стан, 82 м², тренутно се користи као пословни простор у мањем стамбено-пословном објекту у насељу Борик, цијена 1.600 КМ/м², тел. 051/316-955, 065/524-505

Продајем у новоградњи двособне станове од 36 и 38 м², улица Стевана Булајића, Обилићево, цијена 2.350 КМ/м² са ПДВ-ом, завршетак градње крај 2019, тел. 051/316-955, 065/524-505

Продајем двособан стан 55 м², трећи спрат, новији, са комплетним намјештајем, ул. Ђеде Кецмановића, 105.000 КМ, тел. 051/316-955, 065/524-505

Продајем новији трособан стан од 102 м², трећи спрат, са зиданом оставом од осам м², Алеја Светог Саве, насеље Крајина, центар, цијена 1.750 КМ/м², тел. 051/316-955, 065/524-505

Продајем у новоградњи петособан стан од 117 м², пети спрат, ул. Милана Радмана, Нова варош, цијена по договору, тел. 051/316-955, 065/524-505

Продајем трособан стан 77 м², ул. Крфска, Обилићево, пети спрат, цијена повољна 1.150 КМ/м², тел. 051/316-955, 065/524-505

Продајем нов, усељив двособан стан, 50 м², први спрат, ул. Бранка Поповића, цијена 1.871 КМ/м² са ПДВ-ом, тел. 051/316-955, 065/524-505

Продајем нов, усељив двособан стан 44 м², ламела три, Нови Борик, цијена 2.000 КМ/м² са ПДВ-ом, тел. 051/316-955, 065/524-505

Продајем двособан стан у изградњи, 34 м², шести спрат, ламела Д8, Булевар војводе Живојина Мишића, Нови Борик, цијена 1.900 КМ/м² са ПДВ-ом, тел. 051/316-955, 065/524-505

Продајем у Игалу нов намјештен трособан стан 80 м², први спрат, близина мора, тел. 051/316-955, 065/524-505

Стан 45 м² у изградњи, Козарска улица, повољно, тел. 065/526-426

Продајем трособан стан, 95 м², у изградњи, ул. Иве Андрића, тел. 065/526-426

Продајем трособан стан, 92 м², код парка "Петар Кочић", центар, тел. 065/526-426

Продајем једнособан стан 41 м², ул. Козарска, високо приземље, шупа и подрум, балкон, паркинг, посебан улаз, реновиран, цијена 76.055 КМ, тел. 065/537-007

Продајем трособан стан, Бањалука, ул. Романијска, пети спрат, 67 м², нема лифт, градња 2004, цијена 1.800 КМ/м², тел. 065/569-294

На продају стан у ул. Драге

DEAMEDICA
SPECIJALISTIČKI ZDRAVSTVENI CENTAR

Pave Radana 57
78000 Banja Luka
Telefoni: 051 / 309 222, 309 224
Telefon / Fax: 051 / 309 221

POSLOVNA JEDINICA
MEDICINSKA ELEKTRONIKA

Vuka Karadžica 6
78000 Banja Luka
Telefon: 051 / 241 222, 215 204
Fax: 051 / 241 233

ODABERITE NAJBOLJE ZA SEBE I SVOJU PORODICU!

*Do 31. decembra otvoren je proces registracije kod timova porodične medicine. U tom periodu svaki građanin ima pravo da **izabere** ili **promijeni** doktora porodične medicine po svojoj želji. Ukoliko nemate porodičnog doktora ili želite da ga promijenite, učinite to na vrijeme. Registrujte se u jedan od naša **tri tima porodične medicine**!*

*U okviru naše ustanove radi i specijalistička **pedijatrijska ambulanta,** koja za djecu registrovanu u svom timu pruža besplatnu zdravstvenu zaštitu, uz ovjerenu zdravstvenu knjižicu. Ona obuhvata savjetovalište za djecu starosti do godinu dana, pregled zdrave i bolesne djece starosti do 7 godina, pregled pred vakcinu, pregled za upis u vrtić...*

U toku je registracija djece u naš pedijatrijski tim! Postanite njegov dio!

Малића, центар, тел. 065/593-498

Продајем трособан стан у Борику, тел. 065/601-772

Продајем станове од 40 и 57 м² у Лазареву (Бушаку) - сива зграда, тел. 065/601-772

Продајем стан, 88 м², у Борику, први спрат, улица Кордунашка, тел. 065/601-772

Продајем двособан комфоран стан, трећи спрат, у Бањалуци, ул. Марка Краљевића, тел. 065/618-205

Продајем стан у Броду, 34 м², све ново и на доброј локацији, цијена 18.000 евра, могућ договор, тел. 065/661-897

Продајем трособан стан у Борику, 79 м², дневна, двије собе, кухиња, купатило, два балкона, или мијењам за мањи уз доплату, тел. 051/252-419, 065/668-909

У центру Игала продајем дио куће, око 100 м² стамбене површине и око 60 м² дворишта, 120 м од мора, цијена по договору, тел. 065/671-029

Продајем или мијењам за Бањалуку стан у Санском Мосту, 67 м², код спортске дворане, тел. 051/424-979, 065/683-440

Продајем нов стан, 45 м², трећи спрат, код "Бинга", тел. 065/685-800

Продајем стан, 44 м², први спрат, улица Степе Степановића, тел. 065/685-800

Продајем једнособан стан, 40 + два м² у Бањалуци, Алеја - Центар, у одличном стању, комплет намјештен, тел. 065/693-049

Продајем новији намјештен и опремљен једнособан стан од 40 м² са шупом од два м², на клима, калолимета, Гундулићева 94, тел. 065/693-049

Продајем у Бањалуци једнособан стан, 38 м², центар, тел. 065/698-012

Продајем у Бањалуци, у Козарској улици, стан од 58 м², повољно, тел. 065/698-012

Продајем апартман на Влашићу, 48 м² или мијењам за Бањалуку или Истру, тел. 065/706-925

Продајем трособан стан, у Центру, 75 м², трећи спрат, нема лифт, тел. 065/733-555

Продајем веома повољно у Будви, код хотела "Атина", више станова од 74 до 150 м², тел. 065/733-555

Продајем у насељу Мјесец стан од 57 м², четврти спрат, нема лифт, тел. 065/733-555

Продајем у Обилићеву, код Градског моста, трособан стан, 88 м², трећи спрат, може замјена за мањи стан, тел. 065/733-555

Продајем у строгом центру четворособан стан 130 м², трећи спрат, тел. 065/733-555

Продајем трособан стан, 81 м², четврти спрат, нема лифта, ул. Николе Пашића 76, тел. 065/764-447

Продајем трособан стан у Борику, на 12. спрату, 77 м², са подрумом и великим балконом, може и замјена за мањи уз доплату, тел. 065/769-504

Продајем двособан, комфоран стан, 57 м², први спрат, Козарска, Бањалука, тел. 065/776-192

Продајем комфоран стан на Старчевици, Рајка Боснића, 94 м², четврти спрат, без лифта, балкон, централно гријање, цијена 115.000 КМ, тел. 065/794-304

Продајем трособан стан, центар, ул. Книнска, 60 м², четврти спрат, без лифта, градско гријање, балкон, остава, цијена 126.000 КМ, тел. 065/794-304

Продајем двособан стан, ул. Романијска, 67 м², пети спрат, без лифта, 2003. година градње, одјављено гријање, цијена 105.000 КМ, тел. 065/794-304

Продајем нов, усељив и укњижен трособан стан, Алеја Центар, ул. Академика Јована Сурутке, први спрат, 69,55 м², цијена 193.000 КМ, тел. 065/794-304

Продајем трособан стан у Борику, ул. Кордунашка, први спрат, 88 м², са балконом и градским гријањем, цијена 2.000 КМ/м², тел. 065/794-304

Продајем трособан стан у центру, ул. Српска, високо приземље, 78 м², са два балкона и градско гријање, цијена 2.000 КМ/м², тел. 065/794-304

Продајем нов, усељив, трособан стан, 70 м², први спрат, са гаражом, лифтом, Алеја-центар, цијена 196.000 КМ, тел. 065/794-304

Продајем нов усељив четворособан стан на два нивоа, 102 м², ул. Алексе Шантића, код "Сирана", цијена 1.750 КМ/м², тел. 065/794-304

Продајем реновиран двособан стан 57 м², VI/VIII спрата са лифтом и затвореним балконом, градско гријање, цијена 62.000 евра, тел. 065/794-304

Продајем двособан намјештен стан у Борику, XII/XII спрата, са два лифта, 58 м², затворени балкон, централно гријање, 93.000 КМ, тел. 065/794-304

На продају стан, 61 м², први спрат, насеље А. Јакића, тел. 065/888-588

Продајем двособан стан у Броду, реновиран, тел. 065/950-335

Продајем мале и велике станове - новоградња код "Бинга" у Лазареву (Бушак), тел. 066/130-333

Продајем двособан стан, 68 м² у центру Приједора, поред градске тржнице или мијењам за Бањалуку за мањи и по договору, стан у одличном стању, грађен 1975. године, тел. 052/234-906, 066/211-855

Продајем или мијењам двособан стан у Бањалуци за сличан у Приједору, тел. 051/306-803, 066/216-752

Продајем стан, 47 м², у Новој вароши, Бањалука, тел. 066/252-419

Продајем стан, 46 м², 1/1, четврти спрат, тел. 066/296-770

Продајем нов стан, 40 м², у објекту од осам станова, тераса шест м², двориште 30 м², паркинг, 300 м од источног транзита, погодно за старије особе, цијена 73.500 КМ, тел. 066/299-068

Продајем стан, 59 м², Нова варош, код "Бугарске школе", приземље, може и пословни простор, цијена 1.800 КМ/м², тел. 066/331-179

Продајем двособан стан са гаражом, екстра стан, тип-топ, Обилићево, Бањалука, вибер, тел. 066/485-496

Продајем празан стан, 70 м², у Добоју, ул. Цара Душана, са централним гријањем, цијена по договору, тел. 051/380-848, 066/804-436

Продајем стан у самом центру Добоја, 72 м², свака погод-

ба могућа, тел. 051/380-848, 066/804-436

Продајем стан, 33 м², високо приземље, има собу и оставу у подруму, ул. Косте Јарића, Бањалука, тел. 066/810-490

Продајем стан, 33 м², соба, високо приземље, има малу собу и оставу у подруму, ул. Косте Јарића, Бањалука, тел. 066/810-491

КУПОВИНА

Купујем једнособан и двособан стан у Бањалуци, тел. 065/794-304

Купујем гарсоњеру у Бањалуци, дворишну зграду од 17 до 30 м², тел. 065/900-040

Купујем новији стан од 50 до 58 м², од првог до трећег спрата, ближе центру града, тел. 051/212-636, 066/051-520

Купујем једнособан стан у ужем центру Бањалуке, тел. 066/130-333

ЗАМЈЕНА

Мијењам стан, 51 м², у центру Бијељине, за стан у Београду, тел. 0038755210811

Мијењам стан, 91 м² Бањалука, центар за мањи, може и продаја, тел. 051/211-406

Мијењам двособан стан, 54 м², са централним гријањем у Бањалуци за мањи у Београду, звати послије 15 часова, тел. 051/253-285

Мијењам или продајем стан од 94 м² на Старчевици за мањи уз доплату, по договору, тел. 065498789, 051/309-032

Мијењам стан, 94 м², за мањи уз доплату или продајем, Старчевица, други спрат, тел. 051/309-032, 065/498-789

Издајем једнособан стан са гријањем на Паприковцу, у близини Клиничког центра, ул. Јована Рашковића, тел. 065/684-666

Мијењам реновиран стан у Мркоњић Граду за мањи у Бањалуци или Новом Саду, двособан, 57 м², само озбиљне понуде, тел. 066/304-647, 065/695-733

Издајем два двособна стана у кући са централним гријањем за младе брачне парове, студенте, раднике, ул. Симе Пандуревића 102, тел. 065/826-572

Мијењам двособан стан од 60 м² у Броду за стан у Хрватској, тел. 065/950-335

Мијењам једнособан стан од 33 м² за гарсоњеру до 20 м² уз надокнаду, тел. 066/810-491

ИЗДАВАЊЕ

Издајем повољно двособан стан, ул. Новице Церовића у Борику, тел. 065/722-334.

Издајем намјештен једнособан стан за студенте, центр. гријање, ул. Милана Стевиловића 4, Бањалука, тел. 065/534-685

Изнајмљујем двособан ненамјештен стан на Петрићевцу, тел. 051/355-125

Издајем једнособан намјештен стан, паркинг, све одвојено, слободан од 1.10.2018, Петрићевац, тел. 066/179-562

Издајем једнособан намјештен стан. Озбиљној запосленој дјевојци, тел. 051 923 301

Издајем гарсоњеру, Кочићев вијенац, 150 КМ једна особа, 200 КМ двије особе, тел. 066/093-105

Младом брачном пару или дјевојкама издајем двособан намјештен стан у приземљу куће у улици Еугена Кумичића (почетак Петрићевца), властита котловница, кабловска ТВ, повољно, тел. 065/252-149.

Издајем трособан стан, ненамјештен, први спрат куће, гријање, кабловска, паркинг, тел. 051/218-175

Издајем једнособан потпуно намјештен стан, дворишна кућа, повољно, улица Кола српских сестара 9, Бањалука, тел. 051/218-419

Издајем двособан намјештен стан, први спрат, у центру града, Јеврејска, тел. 051/228-700

Издајем двије намјештене собе са употребом кухиње, мушким особама, код кружног тока према Лаушу, тел. 051/302-166

Издајем стан за двије студенткиње у Новој вароши и гарсоњеру за двије дјевојке, тел. 051/308-064

Изнајмљујем породицама једнособне станове, посебан улаз, улица Ранка Шипке 68, Бањалука, тел. 051/312-667

Издајем мањи једнособан стан намјештен, дворишни објекат, тел. 051/314-255

Издајем једнособан стан ђацима или студентима, ул. Краља Петра Другог Карађорђевића бр. 46, тел. 051/319-089

Издајем гарсоњеру или једнособан стан, намјештен или празан, паркинг, кабловска, тел. 051/355-043

Издајем празан стан на Петрићевцу, ул. Зоре Ковачевић 79, тел. 051/355-274

Издајем стан у дворишној кући, тел. 065/880-756, 051/403-614

Издајем једнособан стан у Бањалуци, тел. 051/429-541

Издајем намјештену гарсоњеру, 35 м², у новоизграђеном објекту у подножју Старчевице, звати послије 19 часова, тел. 065/331-211, 051/438-279

Издајем двособан празан стан, доњи спрат куће, слободан од 1.10.2018. године, тел. 051/439-088

Издајем једнособан намјештен стан, централно и интернет, посебан улаз, приватна кућа, Старчевица, тел. 051/439-928

Издајем двособан намјештен стан брачним паровима, бесплатно за помоћ у кући са накнадном исплатом за помоћ, Побрђе, тел. 051/460-698

Издајем гарсоњеру студентима или ђацима, тел. 051/460-698

Издајем намјештену гарсоњеру у дворишту, посебан улаз, ул. Милана Бранковића 41, искључиво женама, тел. 051/461-320

Изнајмљујем трособан намјештен стан у Обилићеву, тел. 051/462-296

Издајем намјештен стан за једног момка или дјевојку, цијена 200 КМ, урачунате све режије и централно гријање, код вртића, Обилићево, тел. 051/467-157

Издајем празан стан у Трну, тел. 051/585-173

Издајем гарсоњеру у кући, студентима или запосленој жени, гријање на струју, тел. 061/211-603

Издајем код Народне скупштине РС једнособан намјештен стан у дворишној кући, цијена 180 КМ, тел. 063/140-450

Код Народне скупштине РС издајем једнособан намјештен стан у дворишној кући, цијена 350 КМ + режије, гријање на дрва, тел. 063/140-450

Издајем стан од 100 м² у самом центру са три спаваће собе + трпезија са кухињом - студентима (клима, wi-fi, кабловска), тел. 063/995-618

Издајем полунамјештен стан, спрат куће, посебан улаз, централно гријање, цијена по договору, ул. Подгрмечка 36 г; тел. 051/280-281, 065/057-536

Издајем једнособан стан, 30 м², у згради, први спрат, код поште и факултета у Обилићеву - Мејдану, тел. 065/166-366

Издајем намјештен једнособан стан, 30 м², са двије собе у згради код поште и факултета, Обилићево, Бањалука, тел. 065/166-366

Издајем намјештен стан са централним гријањем за двије особе, тел. 065/174-145

Издајем намјештену гарсоњеру са гријањем у центру Бањалуке, тел. 065/180-755

Издајем двособан, намјештен стан, централно гријање, цијена 280 КМ у цијену урачунате и режије, погодно за два студента, тел. 065/181-123

Издајем намјештену гарсоњеру са централним гријањем, кабловском и интернетом, 200 метара од "Тропик центра" и Пољопривредне школе, тел. 065/186-408

Издајем намјештен једнособан стан у ул. Алексе Шантића 6А, преко пута "Тамариса", тел. 065/231-736 Ш 26487 Г

Издајем повољно двособан стан (поткровље), погодно за студенте, насеље Жарково, ул. Аце Јоксимовића, Београд, тел. 065/280-858

Издајем једнособан намјештен стан, са гријањем и интернетом, дјевојкама, Обилићево, тел. 065/298-722

Издајем једнокреветну собу за ученика или студента, Обилићево, тел. 065/315-890

Издајем празан стан, 85 м², Лазарево, код надвожњака, ул. Илије Гарашанина 35, са гријањем или без, тел. 065/317-838

Издајем двјема студенткињама гарсоњеру од 35 м², у новоизграђеном објекту, подножје Старчевице, тел. 065/331-211

Издајем једнособан намјештен стан млађем брачном пару, Старчевица, ул. В. Ђ. Кецмановића 4, тел. 065/350-596

Издајем трособан намјештен стан у ул. Д. Бубића - близу "Темпа", гријање на чврсто гориво, тел. 065/354-104

Издајем једнособан намјештен стан, на првом спрату, на Старчевици у ул. Симе Миљуша 12. Цијена по договору, тел. 065/307-381, 065/360-570

Издајем једнособан намјештен стан, ул. Ивана Горана Ковачића 183, Бањалука, тел. 051/380-643, 065/383-629

Издајем намјештену гарсоњеру у насељу Нова варош, Бањалука; 065/620-595, 065/385-549

Издајем двособан намјештен стан за студенте, преко пута кампуса, тел. 065/767-596, 065/423-259

Издајем двособан комплетно намјештен стан у Новој вароши, за дјевојке студенткиње, пар минута до центра, тел. 065/434-123

Издајем двособан намјештен стан, ул. Јарослава Плецитија 20, код "Пламена", Росуље, Бањалука, тел. 051/314-239, 065/437-335

Издајем једнособан стан у дворишној кући у улици Новице Церовића 38, код Јеврејског центра, намјештен, тел. 063/712-314, 065/445-069

Издајем намјештен, једноипособан стан (дворишна кућа), ул. Кола српских сестара Бањалука, повољно, тел. 051/218-419, 065/446-192

Издајем намјештен стан у кући за двије студенткиње, одвојен улаз, гријање, паркинг, под Старчевицом, тел. 051/439-079, 065/448-219

Издајем намјештен једнособан стан са гријањем или без, близу центра града самцима, тел. 051/301-022, 065/450-544

Издајем стан, 48 м², намјештен, цијена 150 КМ, ул. Франца Шуберта, 1,5 км од центра, брачном пару, на дужи период, тел. 065/470-842

Издајем двособан стан, тел. 065/478-299

Издајем намјештену гарсоњеру, на Лаушу, код "лежећих полицајаца", цијена 150 КМ, тел. 065/485-644

Издајем намјештен двособан стан у ул. Душка Кошчице, код СУП-а, тел. 065/293-293, 065/513-609

Оглас
продај... купи... огласи...

Издајем мањи двособан стан, намјештен. Ул. Царице Милице 46, Бањалука, тел. 065/513-937

Издајем једнособан стан, ул. Козарска 2, празан од 1.9.2018, тел. 065/516-869

Издајем двособан намјештен стан, у приватној кући на спрату са властитим централним гријањем, Обилићево, тел. 065/518-751

Издајем приземље куће, ненамјешћено, 65 м^2, са могућношћу коришћења гараже, тел. 065/481-722, 065/520-952

Изнајмљујем стан, 45 м^2, у Обилићеву, цијена 350 КМ/мјесец + режије, тел. 051/306-400, 065/522-838

Издајем новији двособан стан 61 м^2 у насељу Крајина, преко пута ТЦ "Меркатор", тел. 051/316-955, 065/524-505

Издајем једнособан стан у ул. Стевана Мокрањца бр. 3, Нова варош, тел. 065/527-886

Издајем намјештен стан у приватној кући код "Космоса"; тел. 065/972-569, 065/528-247

Издајем двособан намјештен стан, ул. Светозара Марковића, Малбашићева зграда, тел. 065/528-364

Издајем намјештен четворособан стан са гријањем 100 м^2 у ул. Раде Врањешевић 121 за три или четири студента, тел. 065/546-408

Издајем једнособан стан, полунамјештен, код Клиничког центра, Паприковац, тел. 065/577-639

Издајем намјештену гарсоњеру, 31 м^2, центар града, ул. Јеврејска, цијена по договору, тел. 065/033-693, 065/580-094

Издајем намјештен двособан стан у Борику, цијена по договору, тел. 065/580-469

Издајем намјештен једнособан стан, посебан улаз, приватна кућа, ул. Милана Бранковића 12а, на дужи период, тел. 065/582-290

Издајем станове и пословне просторе, ул. Ђуре Јакшића 10, Центар, Бањалука, по етажи одвојено по 100 м^2, тел. 065/589-989

Издајем стан, центар, први спрат, 61 м^2, тел. 065/593-498

Издајем намјештен стан у Лакташима, тел. 065/605-047

Издајем комплетно намјештен двособан стан, приземље куће у Новој вароши, посебан улаз, кухиња, шпајз, остава за дрва, камин, у обзир долази озбиљан брачни пар или двије студенткиње, близу ПМФ-а, цијена по договору плус режије, тел. 065/606-980

Издаје се намјештен једнособан стан, 54 м^2, са централним гријањем, кабловска, дозвољено паркирање, код школе на Лаушу, тел. 065/612-648

Издајем намјештену гарсоњеру, гријање обезбијеђено, Нова варош, Бањалука, тел. 065/620-595

Изнајмљујем једнособан стан у Борику, стара зграда, тел. 065/624-502

Изнајмљујем трособан намјештен стан студентима у Обилићеву, тел. 065/626-416

Издајем намјештене гарсоњере са гријањем и интернетом, веома повољно, једну издајем женској особи за мању помоћ у кући, тел. 051/212-691, 065/636-195

Издајем хитно намјештен двособан стан у стамбеној згради, лифт, централно гријање, на дужи период, ул. Степе Степановића, Обилићево, тел. 065/636-545

Издајем намјештен двособан стан на дужи период, у стамбеној згради, први спрат, Ханиште, хитно и повољно, слободан од 1. септембра, тел. 065/636-545

Издајем намјештен двособан стан, подножје Старчевице, ул. Прве крајишке бригаде НО, хитно и повољно, на дужи период, центр. гријање, тел. 065/636-545

Издајем намјештен стан у центру града, 60 м^2, ул. Српска, тел. 065/638-546

Издајем намјештен стан 40 м^2 са централним гријањем и кабловском телевизијом, Росуље, цијена 270 КМ, тел. 065/667-484

Издајем намјештен стан, 32 м^2, на трећем спрату, ул. Анке Дракулић 2, гријање на струју, норвешки конвектор, стан новоградња, нове ствари, цијена 300 КМ без режија, тел. 065/670-483

Издајем једнособан намјештен стан у згради са централним гријањем у Бањалуци, тел. 065/677-276

Издајем једнособан, намјештен стан, посебан улаз. Улица Војводе Синђелића 52, Паприковац, испод болнице, тел. 065/685-800

Издајем једноипособан намјештен стан у близини "Емпоријума", тел. 065/699-956

Издајем полунамјештен стан у приземљу куће. Садржај: спаваћа соба, дневни боравак и купатило, ул. Ј. Савиновића 163 - Петрићевац, тел. 065/703-780

Издајем једнособан стан код Пословне школе у Лазареву, тел. 051/313-697, 065/703-784

Издајем једноипособан намјештен стан у Борику, Булевар војводе Живојина Мишића, предност студентима и младом брачном пару, тел. 065/704-425

Издајем намјештену гарсоњеру (Центар/Борик), усељива од 1.9.2018. године, тел. 065/715-637

Издајем двособан намјештен стан, ул. Милоша Обилића, Бањалука, тел. 051/530-653, 065/734-260

Издајем стан, 65 м^2, на Старчевици у ул. Саве Љубоје 12. Реновиран, полунамјештен, цијена 380 КМ, тел. 065/742-351

Издајем намјештен, трособан стан за породицу или дјевојке, ул. Петра Пеције 2, Бањалука, тел. 065/742-419 Ш 26636 Г

Издајем намјештен потпуно нов прелијеп стан и продајем реновиран стан у строгом центру Бањалуке, тел. 065/757-861

Издајем једнособан намјештен стан са централним гријањем, ул. Пионирска 61, Обилићево, близу "Апеирона", цијена 200 КМ, тел. 065/767-566

Издајем намјештен стан за једног или два момка, цијена 200 КМ, урачунате све режије и централно гријање, код поште у Обилићеву, тел. 065/774-475

Издајем намјештен стан, 64 м^2, у центру Бањалуке, ул. Гундулићева, мирна локација, паркинг простор, тел. 065/669-222, 065/804-247

Издајем два стана у кући, посебан улаз, један од 60 м^2, а други од 100 м^2. Невесињска 22, Бањалука, тел. 065/817-444

Издајем намјештен једнособан стан у Лазареву, цијена по договору, тел. 065/822-319

Издајем једноипособан намјештен стан, ул. Вељка Млађеновића бр. 40, Нови Борик, Бањалука, тел. 065/823-034

Издајем у кући двособан стан, кухиња, спаваћа соба, све даље информације на лицу мјеста, ул. Јована Рашковића 87, тел. 065/840-775

Издајем стан у Новој вароши, близу Природно-математичког факултета, тел. 065/850-527

Издајем трособан намјештен стан у Борику, близу кампуса, младом брачном пару или студентима, тел. 065/875-684

Издајем гарсоњеру студентима, ул. Гаврила Принципа 30, тел. 065/891-624

Издајем једнособан стан, ул. Јовице Савиновића 2б, Петрићевац, предност имају студенти и ђаци, тел. 065/894-228

Издајем намјештен једнособан стан са централним гријањем, ул. Краља Александра Првог Карађорђевића бр. 20а, Петрићевац, тел. 051/354-137, 065/900-124

Издајем намјештен стан од 36 м^2 у згради, други спрат, има калориметар, водомјер, близу факултета, Старчевица, на дужи рок, тел. 065/906-270

Издајем стан за двије студенткиње, непосредно близу кампуса (300 м), централно гријање, кабловска, интернет, стан има двије собе, ходник са малом кухињом и WC, тел. 065/907-773

Издајем намјештену гарсоњеру, са гријањем, улица Максима Горког 13, тел. 065/909-633

Издајем једнособан ненамјештен стан на Петрићевцу, ул. Јовице Савиновића 16, близу школе и цркве, тел. 066/467-520, 065/916-814

Издајем једнособан ненамјештен стан на Петрићевцу, ул. Јовице Савиновића 16 Г, примам и двије студенткиње, тел. 066/467-520, 065/916-814

Издајем стан, 40 м^2, у ул. Степе Степановића 132, студентима, цијена 400 КМ, тел. 065/926-210

Издајем дворишни објекат, величине двособаног стана, за становање, Јеврејска 121, тел. 065/952-876

Изнајмљујем намјештен трособан стан у центру Бањалуке, тел. 065/956-114

Издајем намјештену гарсоњеру у кући, 25 м^2, Паприковац, близу КЦ, цијена повољна, тел. 065/965-231

Издајем једнособан намјештен стан на спрату куће, 40 м^2, са паркинг мјестом у дворишту, ул. Косовска - Лауш, повољно, тел. 065/978-945

Издајем намјештен стан, ул. Средњошколска бр. 4, цијена 360 КМ, тел. 066/015-389

Издајем једнособан ненамјештен стан у Бањалуци, на Лаушу код "Кожаре", тел. 066/864-443, 066/045-360

Издајем намјештен једнособан стан, струја, вода, улаз одвојен, кабловска, вешмашина, гријање, тел. 051/305-045, 066/052-068

Једнособан стан у кући, посебан улаз и стуја, комплетно намјештен, локација близу ЦИПС-а, гријање на струју, кабловска, интернет, цијена 330 КМ, тел. 066/056-123

Издајем двособан намјештен или празан стан, 57 м^2, у Борику, осми спрат, тел. 066/067-617

Хитно продајем двособан стан 57 м^2 у Борику, осми спрат, цијена 95.000 КМ, тел. 066/067-617

Издајем намјештен стан, 53 м^2, ул. Царице Милице, Обилићево (Мајдан), тел. 066/114-114

Издајем једнособан ненамјештен стан, тел. 066/121-292

Издајем гарсоњеру са гријањем, у Лакташима, предност имају старије особе, тел. 051/530-186, 066/127-982

Издајем намјештен стан 44 м^2, ул. Бановић Страхиње, Обилићево, Бањалука, цијена по договору, тел. 066/130-507

Издајем двособан стан на Лаушу, централно гријање, тел. 066/255-024

Изнајмљујем двособан стан, намјештен, са централним гријањем, интернетом, паркингом и подрумом, у Лазареву. Слободан од 1.10. 2018., тел. 066/292-575

Издајем суперкомфорно намјештен двособан стан у Бањалуци, ул. Ранка Шипке, тел. 066/333-188

Издајем у Бањалуци супер комфорно намјештен двособан стан, само за пословне људе, усељив 1.11.2018. у близини хотела "Јелена", тел. 066/333-188

Издајем стан, спрат куће, приземље, полунамјештен, 75 м^2, ул. Косовска, код броја 43, Лауш. Близу кафеа "Интермецо", тел. 066/342-197

Издајем једнособан, намјештен стан у Градишци, ул. Видовданска 60А, тел. 051/581-561, 066/479-593

Издајем нов једнособан стан у центру Бањалуке, комплетно намјештен, цијена 550 КМ, са свим режијама + струја, тел. 066/517-710

Издајем једнособан стан, одмах усељив, ул. Крајишких бригада 30, западни транзит, тел. 066/601-407

Издајем намјештену гарсоњеру, све ново, у кући која је на удаљености 1.500 м од кампуса и Универзитета, цијена 440 КМ са свим трошковима, тел. 066/613-489

Издајем двособан намјештен стан у Борику, тел. 066/621-086

Издајем једнособан намјештен стан, Кочићев вијенац, тел. 066/621-433

Издајем стан, двије собе, посебан улаз, намјештено, парно гријање, клима, балкон, паркинг, Дервиши, тел. 051/385-502, 066/658-519

Издајем нов, празан двоипо-

собан стан од 60 м² у приземљу куће, грејање на чврсти огрев, Кочићев вијенац, тел. 066/668-786

Издајем једнособан стан, посебан улаз, Нова варош, тел. 066/679-798

Издајем потпуно намјештен двособан стан, 40 квадрата, и гаражно мјесто у новој згради "Хидро-копа", у улици Бошка Тошића код "Центрума" под Старчевицом, цијена по договору, тел. 065/819-665, 066/711-292

Издајем трособан стан трима студенткињама, ул. Грчка 11, код Медицинског факултета, 600 КМ, тел. 066/721-243

Издајем намјештену гарсоњеру озбиљној женској особи, ул. Гаврила Принципа 51, тел. 066/764-890

Издајем намјештен једнособан стан на Старчевици, посебан улаз, струја одвојена, цијена повољна, близу вртића, двориште уређено, тел. 066/769-457

Издајем у центру на првом спрату комплетно намјештен стан за три или четири дјевојке у ул. Симе Шолаје, тел. 066/780-182

Издајем трособан намјештен стан, ул. Зоре Ковачевић 45, цијена 250 КМ, тел. 066/810-696

Издајем намјештен двособан стан, ул. Жарка Згоњанина бр. 2, тел. 064/422-7846, 066/826-513

Издајем стан за три дјевојке, у стамбеној згради, преко пута кампуса, тел. 066/834-529

Издајем двјема дјевојкама двособан намјештен стан, Обилићево, ул. Царице Милице 58, централно грејање, кабловска, телефон, интернет, цијена повољна, тел. 052/331-603, 066/879-101

Издајем на дужи период мањи двособан стан, 46 м², Булевар Степе Степановића, Бањалука, тел. 066/979-816

ПОТРАЖЊА

Потребан мањи двособан стан до 250 КМ + режије да је погодан за инвалиде, тел. 065/318-500

Потребан једнособан стан у Трну за раднике, исплата на вријеме, тел. 065/355-545, 065/534-296

Тражим једнособан стан за становање, Нова варош, сигурно плаћање, тел. 066/130-333

СОБЕ

ИЗДАВАЊЕ

Издајем намјештену собу са два лежаја, близу факултета, тел. 051/466-699

Издајем намјештену собу, са централним грејањем, ул. Момчила Поповића 18, тел. 051/212-064

Издајем намјештену собу, 100 КМ, Раде Марјанца, Паприковац, тел. 051/212-568

Издајем једнокреветну собу са грејањем на топлану у центру, Солунска 3, тел. 051/214-470

Издајем једнокреветну собу, на првом спрату, у центру града, у улици Солунска 3, Бањалука,, тел. 051/214-470

Издајем собу за двије дјевојке, употреба купатила и кухиње, Београдска број 2, тел. 066/357-340, 051/250-153

Издајем намјештену собу студентима и радницима у Борику, тел. 051/250-268

Издајем двокреветну собу, у стамбеној згради, ул. Новице Церовића 13, Борик, тел. 051/251-182

Издајем студентима једнокреветну и двокреветну собу, уредно, први спрат, пет минута хода до факултета, за два студента, зграда "Титаник", интернет, грејање, тел. 066/906-274, 051/255-774

Издајем једнокреветну и двокреветну собу студентима и ђацима мушкарцима, близу факултета, насеље Обилићево, тел. 051/302-196

Издајем дјевојкама двије двокреветне собе, посебан улаз, централно грејање, одлични услови, Нова варош, Бањалука, тел. 051/305-072

Издајем намјештену једнокреветну собу студентима-студенткињама, у центру код зграде Академије наука РС, тел. 051/308-265

Издајем двије собе дјевојкама, са кухињом и купатилом Бањалука, тел. 051/315-891

Издајем намјештену собу, дворишна кућа - посебно, тел. 051/439-088

Издајем намјештену собу, за женску особу, ул. Милана Бранковића 12 А, тел. 051/466-580, 051/460-422

Издајем за студенте једнокреветне собе, посебан улаз, интернет, грејање, са употребом чајне кухиње, Бањалука - Обилићево, тел. 065/845-538, 051/466-855

Бањалука, центар, издајем квалитетну намјештену собу за једну млађу особу, слободна одмах, врло повољно, тел. 062/707-980

Издајем двокреветну собу са грејањем дјевојкама, код Медицинског факултета, тел. 064/427-1373

Издајем двокреветну собу дјевојкама, тераса, централно грејање, употреба кухиње, цијена по договору, Борик, тел. 064/433-6103

Издајем собу студенткињи, употреба купатила и кухиње, Старчевица, тел. 065/026-193

Издајем намјештену собу са грејањем, тел. 065/062-707

Издајем дјевојкама двије двокреветне собе, интернет, кухиња, купатило, централно грејање, Булевар Д. Максимовић два, Старчевица, тел. 065/180-696

Издајем намјештену собу, са употребом кухиње, студенткињама, на Старчевици тел. 051/438-522, 065/188-428

Издајем једнокреветну собу студенткињама, употреба кухиње, купатила, интернет, кабловска ТВ, грејање норвешки радијатор, близина факултета, Обилићево, тел. 065/203-891

У центру града издајем једнокреветну собу, за дјевојку, употреба кухиње, ТВ, интернет, централно, повољно, тел. 065/217-616

Издајем собу ђацима или студенткињама, близу кампуса, тел. 065/269-985

Издајем запосленој дјевојци, ученици, студенткињи једнокреветну собу у стамбеној згради са свим условима, Обилићево, тел. 065/299-792

Издајем двокреветну собу за двије дјевојке, близу кампуса, употреба кухиње, цент. грејање, интернет, Бањалука - Борик, тел. 051/255-711, 066/967-843, 065/373-251

Издајем стан са двије собе и дневним боравком за студенте, ђаке и самце, ул. Ј. Рашковића 140, Бањалука, тел. 065/480-005

Издајем спрат куће (двије собе и нуспросторије), Весели бријег, за ђаке и студенте или млађи брачни пар, тел. 065/512-186

Издајем намјештену собу студенткињи, употреба купатила и кухиње, централно грејање, кабловска, интернет, близу факултета, Обилићево, тел. 065/520-966 Ш 26620 Г

Издајем намјештену собу студенткињи, употреба купатила и кухиње, централно грејање, кабловска, интернет, близу факултета, Обилићево, тел. 065/520-966

Издајем лијепо намјештену једнокреветну или двокреветну собу са одличним грејањем, Нова варош, тел. 051/315-890, 065/530-861

Издајем собу ученицама, централно грејање, тел. 051/308-176, 065/544-068

Издајем намјештену собу у Борику, близу кампуса, тел. 065/547-647

Издајем собу у Козарској улици, посебан улаз, централно грејање, цијена 110 КМ, тел. 065/548-730

Издајем собу за једну или двије дјевојке у комплет опремљеном стану у Борику, тел. 065/561-087

Издајем женској особи намјештену собу у стамбеној згради у центру града, тел. 065/603-427

Издајем три собе студентима, кухиња, купатило, тераса, повољно, 100 КМ или за продају, тел. 065/630-545

Издајем двокреветну собу студенткињама или ученицама, централно грејање, посебан улаз, кухиња и купатило, ул. Ђорђа Јоветића 17, тел. 051/281-760, 065/633-354

Издајем једнокреветну собу, без газа; грејање, интернет, кабловска, фрижидер, шпорет, Обилићево, источни транзит, тел. 065/682-996

Издајем мушкарцу једнокреветну собу, посебан улаз, грејање, кабловска, интернет, тел. 065/682-996

Издајем двокреветну собу у Борику за ђаке или студенте, у близини кампуса и "Меркатора", тел. 065/699-854

Студенткињи или ученици издајем собу у двособном стану на Старчевици, употреба кухиње и купатила, грејање одлично цијелу ноћ, тел. 065/017-079, 051/436-378, 065/703-996

Издајем у Борику собу студенткињи, близу кампуса и факултета, тел. 051/253-367, 065/735-506

Издајем двокреветну собу студентима или радницима, централно грејање, у згради, цијена по договору плус трошкови, тел. 065/768-862

Издајем студентима, ученицима или запосленим дјевојкама намјештену собу, употреба кухиње, купатила, повољно, Обилићево, тел. 051/465-310, 065/774-464

Издајем у центру града собу студентима непушачима, тел. 065/797-368

Издајем намјештену собу студентима, ђацима, радницима, централно грејање, интернет, посебан улаз, ул. Гаврила Принципа 37, тел. 065/817-237

Издајем једнокреветне и двокреветне собе, интернет, посебан улаз, употреба чајне кухиње, грејање, Међан-Обилићево, тел. 051/466-855, 065/845-538

Издајем собу у стану ученици или студенткињи, близу Правног факултета, Старчевица, са свим услугама, тел. 065/868-182

Издајем собе на Лаушу, цијена 125 КМ, употреба кухиње, дневног боравка, тоалета, купатила, има кабловска ТВ, етажно грејање, тел. 065/892-206

Издајем собу студенткињи или радници, у центру Бањалуке, централно грејање, купатило, употреба кухиње, тел. 051/218-833, 065/898-981

Издајем дјевојкама једнокреветне собе, посебан улаз, централно грејање, Кочићев вијенац, тел. 065/974-600

Издајем намјештену једнокреветну или двокреветну собу студентима или средњошколцима, Борик, Бањалука, тел. 066/067-617

Издајем собе за цимере, посебан улаз, издајем једнособан, двособан и трособан стан, Зеленгорска 65, 800 м од "Боске", тел. 066/113-101

Жена издаје озбиљној жени намјештену собу са кухињом, купатилом, грејањем у кући, шест км од Бањалуке, једну станицу прије Сарачице према Мотикама. По могућности да је жена у пензији, тел. 066/170-326

Издајем дјевојци собу у стамбеној згради у Борику, тел. 066/219-543

Изнајмљујем собу за двије студенткиње или студента, Живојина Мишића 73, код кампуса, тел. 066/265-439

Издајем собу са грејањем ђацима и студентима, тел. 066/269-340

Издајем собе женским особама, средњошколкама, студенткињама, радницама, тел. 066/284-956

Издајем собе са заједничким купатилом и кухињом за студенте или самце у Обилићеву, тел. 066/407-472

Издајем једнокреветну собу, у центру, за студенте или запослену млађу особу, тел. 066/414-042

Примам двије или једну одговорну особу у собу са два лежаја, супер грејањем, интернетом, кабловском и новим санитаријама, у Борику - "Титаник" два, први спрат, само пет минута до кампуса, тел. 051/255-774, 066/437-567

Издајем собу са два лежаја, у саставу стана, зграда "Титаник", соба велика, уредна, са грејањем, пет минута од кампуса, интернет, нове санитарије, само за одговорне особе, тел. 051/255-774, 066/437-569

Издајем студентима собу са два лежаја, први спрат, пет минута од кампуса, зграда "Титаник", интернет, грејање, тел. 051/255-774, 066/437-569

Издајем собу за два студента или ђака, код Медицинске школе, тел. 066/546-952

Издајем собу са грејањем и интернетом, Нова варош, тел. 066/749-965

Издајем намјештене једнокреветне и двокреветне собе, мушкарцима, Кочићев вијенац, тел. 066/911-806

Издајем собу студенткињи уз долазак родитеља-сагласност, тел. 051/302-550, 066/981-536

ПОСЛОВНИ ПРОСТОРИ

ПРОДАЈА

Продајем пословни простор

од 14 м², ул. Меше Селимовића, тел. 051/211-406

Продајем халу, зидани објекат од 317 м² у центру Нове Тополе, тел. 065/376-541

Продајем канцеларију, површина 17 м², дворишни објекат у Јеврејској улици код бр. 42 у Бањалуци, цијена 25.000 КМ, тел. 065/400-722

Продајем пословни простор у Бањалуци, тел. 051/306-400, 065/522-838

Продајем пословни простор од 93 м² у пословном објекту у ул. Браће Мажар и мајке Марије код занатског центра на Ханишту, тел. 051/316-955, 065/524-505

Продајем пословни простор од 55 м² у приземљу стамбеног објекта, ул. Јована Дучића, Центар два, тел. 051/316-955, 065/524-505

Продајем покривену халу, 16х16 м, са папирима на плацу 3.100 м² на Туњицама, Бањалука, тел. 065/569-294

Продајем у Бањалуци недовршену халу са 5.900 м² земље, тел. 065/698-012

Продајем у насељу Петра Прерадовића пословни простор, 30 м², у којем је био фризерски салон, тел. 065/733-555

Продајем канцеларијски простор површине 30 м², објекат се састоји од главног и галеријског дијела. Др Младена Стојановића, на Малти, могућност закупа, тел. 066/273-004

Продајем повољно пословни простор, приземље 44 м² у згради у центру Челинца, може замјена за мањи стан или плац уз доплату, тел. 066/280-130

ИЗДАВАЊЕ

Издајем пословни простор од 20 м² у ул. Милана Тепића, преко пута апотеке "1. мај", тел. 051/219-051

Издајем пословни простор, 60 м², посједује паркинг и тенду, тел. 065/011-150

Издајем у закуп пословни простор, 90 м², вишеструке намјене, више дјелатности у ул. Ненада Костића 304, Залужани. Постоји могућност за друге облике сарадње, тел. 065/169-469

Издајем ауто-праоницу поред главног пута Градишка - Бањалука у Залужанима. Праоница има дизалицу за подно прање, тел. 051/386-939, 065/267-984

Издајем кафић у Обилићеву, преко пута спортске дворане, ул. Браце Поткоњака, тел. 065/319-514

Издајем или продајем објекат површине 33 м², тел. 065/345-040

Издајем пословни простор у Јеврејској улици, 50 м², за више намјена, тел. 065/357-022

Издајем пословни простор 60 м², Обилићево, Вилсонова 6, употребна дозвола за пекотеку и коноБу, цијена 700 КМ, тел. 065/547-704, 065/511-502

Издајем простор од 15,5 м², слободан од 1.10.2018, Алеја Светог Саве 70, тел. 051/215-695, 065/512-186

Изнајмљујем пословне просторе у Господској улици, пјешачка зона, од 22, 34 и 40 м² и намјештене канцеларије од 90 м², има клима, гријање, обезбјеђење, тел. 051/216-384, 065/522-802

Изнајмљујем пословне просторе у Бањалуци, тел. 051/306-400, 065/522-838

Издајем или продајем пословни простор, 25 м², крај Основног суда, Алеја Св. Саве 7, тел. 065/526-266

Издајем пословни простор у Градишци 50 м², на спрату, тел. 065/526-426

Издајем етажни пословни простор, 27 м², намјештене двије канцеларије (може и за друге намјене) у ул. Младена Стојановића, тел. 065/538-602

Издајем опремљен фризерски салон 15 м², у ул. Васе Пелагића (код УИО), са паркинг мјестом, може и за друге намјене, тел. 065/582-304

Издајем пословни простор на плацу од 4.000 м² на Туњицама, подоган за разне дјелатности, складиште грађевинског материјала, пилана, и слично, тел. 065/582-304

У Приједору издајем пословни простор 40 м², Занатска улица, центар, приземље у Занатском центру. Погодно за канцеларије и услужне дјелатности, цијена повољна, тел. 065/635-678

Издајем козметички салон, 17 м², на Ханишту, тел. 065/642-438

Ш 26312 М

Издајем кафе-бар величине 58 м², комплет реновиран и опремљен, могу и друге намјене, тел. 065/642-879

Издајем нов пословни простор, 50 м², ул. Гаврила Принципа бр. 8 са централним гријањем и климом, тел. 065/657-068

Издајем намјештен канцеларијски простор, 55 м², са употребном дозволом, у строгом центру, ул. Јеврејска, иза "Боске", Бањалука, тел. 065/902-567

Издајем канцеларије површине 12, 14 и 16 м², насеље Обилићево, на углу улица Цара Лазара и Степе Степановића, цијена 250-400 КМ, код "Тријанголо" посластичарнице, тел. 065/915-452

Издајем канцеларијски простор 12 м², у насељу Обилићево, цијена 250 КМ са свим обавезама, тел. 065/915-452

Изнајмљујем пословни простор у центру Челинца, 44 м², тел. 066/280-130

ПОТРАЖЊА

Потребна хала површине 1.500 - 2.000 м², са грађевинском и употребном дозволом, за закуп до пет година, тел. 066/667-101, 065/837-918

ГАРАЖЕ

ПРОДАЈА

Продајем гаражу у насељу Анте Јакића, површине 15 м² у добром стању са каналом, ренОвирана, тел. 065/238-213

Продајем укњижену гаражу испод зграде у Обилићеву, с уредним папирима, водом и струјом, повољно и хитно, тел. 065/346-260

Продајем зидану гаражу на Булевару иза ДМ-а, 14 м², тел. 065/510-346

Продајем зидану гаражу, ул. Симе Матавуља 3, Бањалука, тел. 065/618-205

Уступам гаражу по истој цијени са којом сам прошао на конкурсу, ул. Кордунашка 1, Борик, тел. 065/656-632

ИЗДАВАЊЕ

Издајем повољно гаражу у ул. Слободана Јовановића, тел. 051/301-701

ПОТРАЖЊА

Тражим гаражу за издавање у Борику, тел. 065/003-404

ПЛАЦЕВИ

ПРОДАЈА

Продајем осам дунума земље, 1/1, насеље Крајишник - Нова Топола, повољно, звати од 10 до 21 час, тел. 0038552543601

Продајем осам дунума земље 1/1, у Новој Тополи, насеље Крајишник, тел; 00385/98-916-1461, тел. 038552543601

Продајем плац, 350 м², код амбуланте, ул. Карађорђева 189, Лауш, Бањалука, тел. 051/280-484

Продајем 20 дунума земље поред магистралног пута Приједор - Бањалука, погодно за индустријски погон, тел. 051/317-719

Продајем два плаца од 500 и 706 м², асфалт, вода, канализација, 1/1, дозвољена градња, Лауш - Бањалука, тел. 051/437-862

Продајем грађевински плац 483 м², дозвољена градња, 1/1, ул. Вида Њежића, Бањалука, тел. 051/439-088

Продајем 2,5 дунума земље, 1/1, уз асфалтни пут у Горњој Јошавци, са трошном кућом и добром шупом, вода, струја, близу старе школе, тел. 051/464-458

Продајем више плацева код "Космоса", ул. Боланог Дојчина, цијена повољна, два километра од града, тел. 061/136-065

Продајем плацеве и земљу у Залужанима, цијена по договору, ул. Благоја Паровића, врло повољно + два дунума + један дунум, тел. 063/998-933

Продајем 555 м² земље у насељу Лауш, ул. Косовска 31а, папири 1/1, ограђено, цијена 15.000 евра, тел. 051/281-850, 064/444-8887

Продајем плац у Шушњарима од 1.000 м², испарцелисано на 600 и 400 м², плаћене све сагласности, струја, вода, асфалт, локација атрактивна, цијена повољна, тел. 064/444-4464, 065/005-005

Продајем плац - земљиште у Александровцу, општина Лакташи, површине 3.410 м² иза бензинске пумпе, погодан за разне намјене, власништво 1/1, грунтовно, тел. 065/060-005

Продајем 4.000 м² земље, Чокорска поља, папири 1/1, вода, струја, крај пута, тел. 065/178-581

Продајем осам дунума земље, цијена 3.000 КМ/дунум, тел. 065/189-137

Продајем плац, 3.510 м², Чокорска поља, један км прије Коњичког клуба, идеално за вОћњак, 50 м од асфалта, власништво 1/1, тел. 065/200-279

Продајем три дунума земље у Маглајанима код аеродрома Маховљани, 800 м од главног пута, тел. 051/386-939, 065/267-984

Продајем плац, 2.050 м², у горњој Слатини, цијена по договору, тел. 065/300-179

Продајем плац 1.000 м², тел. 065/300-764

Продајем земљу у Пријаковцима, код пруге, цијена по договору, тел. 065/322-204

Продајем плац 760 м² у Мотикама код школе, асфалт, струја, вода, тел. 065/351-792

Продајем плац 1.071 м² у Чесми, 5,5 км од центра града, 1/1 власништво, 100 м од асфалта, повољно, тел. 065/355-060

Продајем плац у Горњем Дракулићу од 860 м², цијена по договору, тел. 065/356-180

Продајем плацеве у Мотикама близу школе. Плацеви око 520 м², струја, вода, папири уредни, тел. 065/375-853

Продајем 25 дунума земље и седам дунума земље на Сарачици, тел. 065/382-379

Продајем два плаца, око 1.000 м² земље, код базена у Лакташима, тел. 065/384-495

Продајем дунум вОћњака, асфалт, струја, вода, дозвољена градња, 4,5 км од центра, цијена повољна 8.000 КМ, Павловац, Бањалука, тел. 051/219-914, 065/385-044

Продајем плацеве, Александровац - Лакташи, УТ услови, дозвољена градња, 1/1 или 4.000 м², близу амбуланте, школе и поште, тел. 065/397-088

Продајем плац 540 м² у Мотикама, 400 м удаљено од окретнице, струја, вода, асфалт, тел. 065/400-488

Продајем плац у Великом Блашку, врло лијепа локација, струја, вода, тел. 065/417-263

Продајем плац од 2.450 м² у Дебељацима, 1/1, ограђен, струја, асфалт, вода, тел. 065/444-858

Продајем два дунума земље са недовршеном викендицом у Шушњарима, цијена 20.000 КМ, тел. 065/456-156

Продајем 6.500 и 6.600 м² земљишта, Чардачани, општина Лакташи, тел. 065/477-677

Продајем 9.013 м² земље у Пиљагићима - Горња Ивањска, стара приједорска цеста, тел. 065/477-677

Продајем 4.249 м² земљишта, са шумом Пиљагићи - Горња Ивањска, стара приједорска цеста, тел. 065/477-677

Продајем 23 дунума земље у Драгочају иза азила, стара школа, на плацу вода, струја, асфалт, улична расвјета, тел. 065/489-604

Продајем земљу, шест дунума у комаду, поред магистралног пута Бањалука - Приједор, код ресторана "Лагуна", мјесто Радињача - Бањалука, тел. 065/489-819

Продајем обрадиву земљу, 12 дунума у комаду, прилаз парцели са двије стране, вода, струја, асфалт 50 метара од парцеле, Пријаковци - Бањалука, тел. 065/489-819

Продајем плац на Крчмарицама, 1.000 м², цијена по договору, тел. 065/510-971

Продајем плац у Маглајанима, Лакташи, 1.897 м² (приступ плацу - асфалт), са малом кућом, тел. 065/514-528

Продајем плацеве у Бањалуци и околини, тел. 051/306-400, 065/522-838

Плац у Лакташима, центар, 600 м², дозвољена градња куће, цијена 26.000 КМ, тел. 051/306-400, 065/522-838

Продајем плац, 869 м², са грађевинском дозволом за објекат 8х13 По+П, ул. Јована Рашковића - Паприковац, посједује прикључке за струју, воду, канализацију, тел. 051/316-955, 065/524-505

Продајем на Пагу, Сењска улица, грађевинско земљиште, 447 м², са погледом на град и солану, посједује УТ услове за изградњу објекта По+П+II површине 650 м², има вода и струја, тел. 051/316-955, 065/524-505

Продајем плац у Новом Саду, 563 м², инфраструктура, ограђен, четири км од центра, 1/1 или мијењам за некретнину у Бањалуци, 3,5 км од центра, тел. 065/562-729

Хитно продајем два гробна мјеста на гробљу Павловац, Бањалука, тел. 065/566-996

Продајем око 3.100 м² земље уз пут Бањалука-Приједор-Туњице, повољно за фарму, тел. 065/569-294

Продајем 13 дунума земље уз пут Градишка - Турјак, од аутопута пет км, Градишка - Драгељи, цијена 13.000 КМ, повољно за фирму или пластенике, тел. 065/569-294

Лакташи - Петошевци, продајем осам дунума земље, повољно за фирму, тел. 065/569-294

Бањалука - Радињача, продајем 80 дунума земље у комаду, може и мање, цијена 1,20 КМ/м², тел. 065/569-294

Бањалука - Шарговац, продајем плац од 1.600 м², струја, вода, асфалт, улична расвјета, цијена 27.000КМ, тел. 065/569-294

Лакташи - Маховљани продајем 28 дунума земље, један километар од пута Лакташи - Градишка, тел. 065/569-294

Продајем око 3.100 м² земље уз цесту на Туњицама, Бањалука, повољно за фирму, тел. 065/569-294

Продајем 3.900 м² земље, Бањалука - Јаблан, цијена 23.000 КМ, тел. 065/569-294

Продајем плацеве у Лакташима, 500 м од центра, папири уредни, тел. 065/584-802

Бањалука, горња Чесма, према Крчмарицама, пет километара од града, продајем дунум земље, поред главног пута, папири, струја на плацу, под воћем, цијена 15.500 КМ, тел. 065/596-210

Продајем три плаца на Старчевици, 550, 570 и 620 м², ул. Косте Јарића, тел. 065/601-772

Продајем 1.430 м² плаца и монтажни објекат на плацу са водом и струјом, Ребровац, тел. 065/601-772

Продајем плац од 1.000 м², Драгочај, Орловац, има грађевинску дозволу за градњу куће, тел. 065/601-772

Продајем плац од 430 м² код избјегличког насеља, улица Дракулићка, Шарговац, тел. 065/601-772

Продајем плацеве уз асфалтни пут, Сарачица, Чокорска поља, цијена по договору, тел. 065/607-482

Продајем плац у Трну, 675 м², власништво 1/1, тел. 065/612-123

Продајем плац од 1.520 м² у Пријечанима, тел. 065/612-594

Продајем 7.600 м² земље у Кадињанима, 15.000 КМ., тел. 065/613-202

Продајем плац од 1000 м² са храстовом шумом, на Старчевици, испод репетитора, два км од "Нешковић пумпе", цијена 6.800 евра, тел. 065/620-477

Продајем десет дунума земље, уз асфалтни пут Прњавор - Челинац, пет км од Прњавора, тел. 065/636-733

Продајем плацеве по 500 м² са канализацијом у Рамићима, тел. 065/638-300

Продајем сређен и ограђен плац од 1.000 м² у Рекавицама, четири километра од Бањалуке, вода, струја, телефон, расвјета, 100 метара од асфалта, тел. 065/644-772

Продајем 1,5 дунума земље у Пријаковцима код Дома пензионера, тел. 051/312-385, 065/654-735

Продајем више плацева од 350 до 600 м², ул. Банијска, Петрићевац, хитно, цијена повољна, тел. 051386362, 065/657-607

Продајем 2.700 м² земље у Јаблану, папири 1/1, тел. 065/657-744

Продајем плац од 1.000 м² уз саму ријеку Пливу. Плац се налази уз магистрални пут према Пљеви, тел. 065/663-988

Продајем плацеве на Павловцу, врло повољно, погодно за градњу, тел. 065/682-965

Повољно продајем плац од 2.000 м² у Рамићима код "Униса", тел. 065/684-212

Повољно продајем два дунума и 38 м² земље у Кмећанима са извором, потоком, шумом и ораницом, тел. 065/756-045, 065/691-900

Продајем у Мотикама, близу школе, плац од 4.000 м² са воћњаком и започетом градњом породичне куће 8x8 м, може замјена, тел. 065/733-555

Продајем плац од 500 м² и мању кућу, власништво 1/1, ул. Милана Бранковића 94, тел. 065/785-021

Продајем 18 дунума земље на Чокорским пољима, асфалт, струја, вода, близу Коњичког клуба, тел. 065/819-555

Бањалука - Барловци, продајем плац од 1.000 м², вода, струја, повољно, тел. 051/255-715, 065/823-034

Продајем у Кадињанима три дунума земље, цијена 5.000 евра по дунуму, тел. 065/823-855, 065/828-233

Продајем осам дунума земље у комаду, цијена по дунуму 5.000 евра, тел. 065/828-233

Продајем плац у Пријечанима, ул. Брусина бр. 137, дунум и по, цијена 9.000 КМ, тел. 065/897-477

Продајем повољно шест дунума земље у Горњој Пискавици, асфалт, вода, струја, тел. 065/900-040

Продајем 3.500 м² земље за плацеве на Чокорским пољима, 50 м од главног пута, тел. 065/900-357

Продајем повољно плацеве у Павловцу, тел. 065/902-669

Продајем плацеве у Шушњарима поред асфалта, 1.800 м², тел. 065/913-443

Продајем грађевински плац од 1.000 м² у Лакташима, на Јелића брду, тел. 065/913-443

Продајем парцелу од 1.700 м² и 3.300 м² шуме багрем, 300 м од школе у Дракулићу, цијена 25.000 КМ, тел. 065/926-261

Продајем три плаца по 500 м², дозвољена градња, улица Голуба Бабића, доњи Дракулић, повољно, тел. 065/954-936

Продајем плацеве у насељу Ада, Пети приградски пут, тел. 065/971-583

Продајем 3,5 дунума земље за викендице, вода, струја, пут, Велико Блашко, близу пута Клашнице - Слатина, звати након 20 часова, тел. 051/212-037, 066/016-444

Продајем плац, 2.049 м², 1/1, дозвољена градња, уз главни пут, вода, струја, телефон, прилаз, Мишин Хан, тел. 066/063-560

Продајем плац у Павловцу, 700 м², пет км од центра, повољно, тел. 066/121-792

Продајем 1.430 м² земље, са дрвеним објектом, уведене вода и струја, Ребровац, тел. 066/130-333

Продајем три плаца на Старчевици, 540, 560 и 620 м² у ул. Косте Јарића, тел. 066/130-333

Продајем плац 430 м² код избјегличког насеља, ул. Дракулићка, уредни папири, цијена 8.000 КМ, тел. 066/130-333

Продајем 15 дунума земље у Љубачеву уз асфалтни пут, струја и вода, цијена по договору, тел. 066/154-191

Продајем плац од 450 м², грађевинска дозвола 1/1, започета градња. Поред главног пута, вода, струја, ул. Косте Јарића, тел. 066/183-232

Продајем девет дунума земље, три км од Клашница, јужна страна, погодна за воће, виноград, малине, купине, поред парцеле протиче вода - поток, цијена 4.000 КМ/дунум, тел. 051/314-523, 066/206-553

Продајем четири дунума земље у Драгочају, насеље Градина, поред асфалтног пута, цијена по договору, тел. 066/211-683

Продајем плац 405 м² у Мотикама, на лијепом мјесту, вода, струја, цијена 8.300 КМ,, тел. 066/280-130

Продајем пет дунума земље у Мишином Хану, цијена 1.500 КМ по дунуму, тел. 066/294-449

Продајем плацеве, ул. Ловћенска 258, тел. 066/329-201

Продајем 12 дунума земље у Бошковићима на путу Клашнице - Прњавор, цијена повољна и по договору, погодно за воћарство и повртарство, вода, извор на парцели, тел. 066/460-442

Повољно плац од 1.000 м² на Крчмарицама, ограђено, цијена по договору, тел. 066/510-971

Веома повољно продајем њиву од 7,5 дунума у Алексићима (општина Лакташи), 300 метара од локалне цркве, на сунчаној страни, погодна за узгој воћа, тел. 066/512-949

Продајем плац од 586 м² у Влашићкој улици, Лауш, тел. 066/605-675

Продајем повољно плацеве 500-5.000 м², пет километара од центра, Прњавор Мали, Бањалука, цијена по договору, тел. 051/318-936, 066/641-427

Продајем плац од 700 м², Бањалука, Лауш, тел. 051/308-895, 066/701-399

Продајем шест дунума земље у Бошковићима, општина Лакташи, близу осмогодишње школе, цијена 3.000 КМ/дунум, тел. 066/832-823

ЗАМЈЕНА

Мијењам плац на Паприковцу са УТ условима за кућу, стан, гарсоњеру, уз договор, тел. 065/251-944

ИЗДАВАЊЕ

Издајем плац од 740 м² за изградњу стамбене зграде у замјену за три стана и три гараже, тел. 051/317-719

ГРОБНА МЈЕСТА

ПРОДАЈА

Продајем повољно гробно мјесто у Павловцу, тел. 051/216-217

Продајем двије гробне парцеле 240x220 цм² у новом дијелу Ребровачког гробља са урађеним бетонским оквиром, повољно, тел. 051/250-154

Продајем бетонирану гробницу двојку на Пердувовом гробљу, цијена пет хиљада КМ, тел. 065/217-602, 051/386-276

Продајем гробницу са девет мјеста на гробљу "Свети Пантелија" у Борику, тел. 065/290-801

Продајем хитно гробно мјесто, 1+1, бетонирано, 30 м од цркве на Новом гробљу - Побрђе, цијена 4.600 КМ (јефтиније него што је купљено), тел. 065/318-311

Повољно продајем гробницу шестицу у гробљу "Свети Пантелија", тел. 065/512-224

Хитно продајем два гробна мјеста на гробљу Павловац код Бањалуке, тел. 065/566-996

Продајем бетонску гробницу тројку на гробљу "Свети Пантелија" код дворане "Борик", тел. 065/649-312

Продајем гробницу са девет гробних мјеста, Ребровачко гробље, први ред до главног пута, стара локација, тел. 065/698-012

Продајем гробницу деветку на новом дијелу Ребровачког гробља са плочама и урађеном хидроизолацијом, обложена квалитетним црним мермером,

Оглас www.oglas-glas.com

четврти ред од главног пута, тел. 065/701-887

Продајем гробницу шестицу, "Свети Пантелија", Борик, тел. 051/255-715, 065/823-034

Продајем бетонску гробницу четворку на Пердувовом гробљу у Бањалуци, тел. 065/900-192

Продајем бетонску гробницу шестицу, Бањалука - Ребровац, нови дио, повољно, тел. 065/902-530

Продајем, бетонирану гробницу са шест мјеста у новом дијелу Ребровачког гробља, повољно, тел. 066/231-672

Продајем гробно мјесто за двије особе на Новом гробљу (код цркве), Побрђе, 1+1, тел. 065/757-617, 066/425-503

Продајем гробницу са четири мјеста у Ченића гробљу, Лауш, тел. 066/642-316

Продајем гробно мјесто двојку, 240x220 цм, на гробљу "Свети Лазар", Дракулић, Бањалука, цијена по договору, тел. 066/804-436

ИМАЊА

ПРОДАЈА

Продајем имање у Александровцу код хотела "Калдера", тел. 051/465-576

Продајем имање у Ћетојевићима, 24 км од Бањалуке, са 58 дунума земље, цијена 49.000 евра, тел. 065/155-111

Продајем имање у Србији, у Смедереву, 18.000 м² земље и кућу, може и замјена, тел. 065/177-000

Продајем имање, старију кућу, 48 м², са окућницом, 9.000 м² обрадиве земље, све у комаду, вода, струја, у Чокорима, Бањалука, власништво 1/1, тел. 065/200-279

Продајем имање, шест км од Лакташа, уз пут Лакташи - Србац, 19 дунума земље, кућа, помоћни објекат, воћњак, вода, струја, телефон или мијењам за стан у Бањалуци, тел. 051/212-669, 065/438-693

Продајем рекреативни комплекс у Слатини - Мало Блашко, на плацу од 9.400 м², објекат - ресторан са кухињом, два бунгалова укупне површине 430 м², са дозволом, вода, струја, цијена 110.000 евра, тел. 051/316-955, 065/524-505

Продајем или мијењам за стан у Бањалуци екстра сређено имање у Вакуфу - Александровац. Кућа, уређен парк, помоћни објекти, шупа, пецана, сушана, воћњак, све на плацу од 21.000 м², асфалт, вода, струја, телефон, тел. 051/316-955, 065/524-505

Продајем имање са 11 дунума земље, струја, градска вода, асфалт, ријека, Градишка - Драгељи, цијена 30.000 КМ, тел. 065/569-294

Бањалука - Буковица, продајем имање, кућа са пратећим објектима и 25 дунума земље, цијена 53.000 КМ, тел. 065/569-294

Бањалука - Мишин Хан, продајем имање са двије куће и пратећим објектима и пет дунума земље, близу школе, цијена 75.000 КМ, тел. 065/569-294

Продајем имање, старију кућу са пратећим објектима са окућницом 6.000 м², Горњи Смртићи код Прњавора, тел. 065/819-716

Продајем имање, кућа, воћњак, шума, 25 дунума земље, са погледом на град, цијена 35.000 КМ, тел. 065/964-929

МАШИНЕ И АЛАТИ

ПРОДАЈА

Продајем трофазни електромотор, са ремеником и прикључцима, 11 kW, 1.450 обртаја у минуту, у одличном стању, тел. 051/372-250

Продајем машину за израду кључева, повољно, Бањалука, тел. 065/215-888

Продајем фрез машину за обућаре, тел. 065/215-888

Продајем трофазни циркулар, 1,5 kW, тел. 065/319-030

Продајем трофазни електромотор, четири kW, 1.430 обртаја, нов, некоришћен, тел. 065/470-892

Продајем професионалне машине и глодала за обраду дрвета, нова и некоришћена, повољно, тел. 065/477-677

Продајем гусано постоље старе "сингер" машине, антиквитет, тел. 065/511-575

Продајем сушару за даску капацитета до 15 м³, тел. 065/526-266

Продајем обућарски фрез и пресу, тел. 065/573-551

Продајем електрични мотор са ременицом четири и 11 kW, цијена по договору, тел. 065/612-594

Продајем шивећу машину "багат даница", мало коришћена, тел. 065/634-688

Продајем монофазни мотор за мјешалицу, цијена 80 КМ, тел. 065/671-444

Продајем мјешалицу за бетон, старији тип, у одличном стању, потпуно исправна, цијена 200 КМ, тел. 065/671-444

Продајем моторку хаварисану 272 професионалну, увоз из Њемачке, може замјена за ракију или дрва, тел. 065/687-602

Продајем машину за кожу - шпалт машина, марка "свит", Чешка, ZPS GOTT WALDOU, тел. 065/707-668

Продајем пумпу за воду (трофазна), произвођач "Север" Суботица и косачицу стрижну БСЦ, тел. 065/773-763

Продајем бансек за резање дрва, дизел мотор у добром стању, качи се за ауто, цијена 1.800,00 КМ, тел. 065/828-411

Продајем "бош" бушилицу, нова, из Њемачке, 130 КМ, тел. 065/895-408

Продајем бансек на струју за резање дрва и млин за мљевење јабука, тел. 065/931-383

Продајем мотор, 450 W и дизалицу, тел. 066/063-560

Продајем зупчанике, обичне и конусне, тел. 066/063-560

Продајем мотор за циркулар, 11 kW, тел. 066/063-560

Продајем шивећу машину "сингер", стара 100 година, повољно, тел. 066/269-340

Продајем моторку "штил", исправна, оригинал из Њемачке, 35 зуба, може замјена за дрво за огрев, тел. 051/360-848, 066/804-436

КУПОВИНА

Купујем мјешалицу за бетон, може и без мотора или расходовану, тел. 051/586-134

ПОЉОПРИВРЕДА

ПРОДАЈА

Продајем праву зеленику јабуку, непрскану, два КМ/кг, и балирано сијено, три КМ бала, тел. 051/272-647

Продајем три пластичне бачве за шљиве, два сита за мед, ростфрајну посуду за мед од 10 л, тел. 051/460-698

Продајем хранилице за пилиће, пет за воду, пет за храну, тел. 051/460-698

Продајем двоје женских прошлогодишњих јаради високомлијечне алпске расе, пет КМ/кг, тел. 051/563-150

Продајем трактор "зетор" 58 КС, дуплак са утоварном кашиком, г. п. 1983, цијена 10.350 КМ, тел. 065/378-446

Продајем тридесет јаради тежине до 35 кг, Мотике, Бањалука, тел. 065/417-714

Продајем добру козу и јаре од три и по мјесеца, тел. 065/639-572

Продајем повољно домаће коке носиље (живичарке) старе шест мјесеци, носе јаја, хране се житом, тел. 065/716-043

Продајем четири сјарене младе и млијечне козе, повољно, тел. 065/716-043

Продајем квалитетне саднице винове лозе, тел. 065/920-111

Продајем 1.000 кг овогодишње зоби, 40 фенинга по килограму, тел. 065/931-383

Продајем сијачицу пнеуматску, четири реда, за кукуруз, тел. 065/931-383

Продајем тракторску фрезу, 2,20 и плугове са четири бразде, тел. 065/931-383

Продајем пумпу, плугове са четири бразде и сијачицу за пшеницу, тел. 065/931-383

Продајем прскалицу за кукурузе, сијачицу за кромпир, вагу која важе 500 кг, фрезу за снијег, хранилицу за прасиће, пумпу за прскалицу, плугове са три бразде, тел. 065/931-383

Продајем 40 дунума траве за кошење, веома повољно, Бистрица - Бањалука, тел. 066/150-713

Продајем стајско ђубриво, тел. 066/225-256

Продајем мотокултиватор марке "бертолини", 10 КС, дизел, са прикључцима, у добром стању, цијена 950 евра, тел. 066/298-319

Продајем пластеник од 100 м², поцинчане цијеви, са наводњавањем кап по кап, тел. 066/645-256

Продајем саднице малина, купина, огрозда, банана, боровница, ораха, вишања, шљива, цијена 1,5-3 КМ, тел. 051/380-848, 066/804-436

Продајем краву сименталку, стеона, пето теле, тел. 065/561-242, 066/982-152

КУПОВИНА

Купујем трактор 533, 539, 542, 549, 560 са прикључцима, тел. 065/687-602

ГРАЂЕВИНАРСТВО

ПРОДАЈА

Продајем 12 м² тврдог гипса, тел. 065/701-701, 051/201-990

Продајем храстов под, летвице 3x2x120 цм, тел. 051/201-990

Продајем двокрилни постакљени прозор с ролетнама 130x110 цм, мало коришћен, офарбан, тел. 051/213-667

Продајем половна улазна врата и прозор, масив. Дупла крила, постакљено, врло повољно, тел. 051/306-392

Продајем полован цријеп "медитеран 222", "Полет", Нови Бечеј, тел. 051/436-354

Продајем коришћен али добар салонит, има око 50 м², цијена са олуцима и вијенцима 100 КМ, тел. 051/436-587

Продајем цријеп "кикинда 333", 1.000 комада, цијена по договору, тел. 055/220-878

Продајем двоја вањска врата дрвена, добро очувана, 150 КМ, тел. 065/057-660

Продајем већу количину собних врата и прозора разних димензија, тел. 065/075-903

Продајем жељезне стубове за ограду, повољно, тел. 065/215-888

Продајем грађу за кућу, тел. 065/300-764

Продајем жељезну ограду, девет комада, дужина 2,20 м и висина 1,10 м, тел. 065/317-877

Продајем цијеви, стубове за ограду, жељезне, тел. 065/319-030

Продајем четвора унутрашња врата са штоковима, јефтино, тел. 051/532-417, 065/321-381

Продајем бетонске стубове за винову лозу, повољно са косином, тел. 065/344-361

Продајем или мијењам суву орахову даску, један кубик, тел. 065/530-791

Продајем грађевинску дизалицу у одличном стању са комплетном опремом, котурача, корпе, носивости 600 кг, тел. 065/544-079

Продајем 25 трупаца оморике, дужина од пет до осам м, пречника око 30 цм, у Масловарама, тел. 065/587-598

Продајем паркет, суви храстов, упола цијене од продајне, тел. 065/605-047

Продајем тврди ригипс 12 м², тел. 065/701-701

Продајем храстов под, летвице 2x3x120 цм, тел. 065/701-701

Продајем нове гусане радијаторе, кабал за подно гријање, два хидрофора за воду, кошнице за пчеле, 064/44-67-132, тел. 065/703-784

Продајем 150 комада нових блокова црвених - двадесетка, остало од недавне изградње, повољно, тел. 065/784-849

Продајем повољно цријеп, тел. 065/913-034

Продајем два крила собних врата, Бањалука, вибер, тел. 066/485-496

Продајем суву храстову мадру, дужине 3 м, дебљине 8 цм, повољно, тел. 066/683-073

Продајем два дрвена прозора са стаклима и ролетнама, 140x120 цм, и фрижидер, тел. 066/997-312

Продајем два дрвена прозора, дупла крила, 120x140 цм, повољно, са ролетнама, тел. 066/997-312

Продајем дугачке шарке за гаражна дрвена врата, повољно, Борик, Бањалука, тел. 066/997-312

ПОНУДА

Бесплатно нудим полован цријеп, тел. 065/636-514

КИОСЦИ

ПРОДАЈА

Продајем алуминијумски киоск, двије и по године стар, девет м², вишенамјенска употреба, тел. 065/236-589

УГОСТИТЕЉСТВО

ПРОДАЈА

Продајем кафе-апарат са млином и фискалну касу "алтера", тел. 051/219-856, 065/429-104

На продају пословни простор, опремљен кафе-бар 21 м², може за друге намјене, ул. Стојана Новаковића, може продаја само простор без инвентара, цијена 42.000 КМ, тел. 065/519-925

МОТОРНА ВОЗИЛА

ПРОДАЈА

Продајем "мапле сма Ц31", 2009. година, 1.3, регистрован до новембра 2018. прешао 40.000 км, цијена 3.500 КМ, тел. 065/561-138

Продајем "ладу 2111" караван, 2006. годиште, 1.6, регистрована до јула 2018, прешла 97.000 км, цијена 2.200 КМ, тел. 065/561-138

Продајем "југо корал ИН", произведен 2007. године, регистрован до јануара 2019. године, први власник, тел. 051/282-989, 064/429-3774

Продајем "форд фијесту", 1/1, 1995. годиште, регистрована до јуна 2019. год, добро очувана, цијена 1.500 КМ, тел. 051/500-093, 064/434-4359

Продајем "кампањолу АР 55", кабриолет, истекла регистрација, тел. 065/084-982

Продајем "шкоду супер б", г. п. 2003, регистрована до јула 2019, тел. 065/166-366

Продајем "ауди А6" 2,5 ТДИ, регистрован до јула 2019. године или мијењам за мањи ауто уз надокнаду, тел. 065/166-366

Продајем "шкоду октавију" спер Б, 1,8 г. п. 2003, регистрована до јула 2019, бензин, гас, тел. 065/166-366

Продајем "ауди А6", г. п. 2000, ТДИ, 2,5, регистрован до јуна 2019. год. и "шкоду суперб", г. п. 2003, бензин - гас, регистрована до јула 2019., тел. 065/166-366

Продајем "сијеру", 1987. г. п., 1.600 кубика, 55 kW, плин, регистрована, цијена 1.150 КМ, тел. 065/203-555

Продајем "форд ескорт" г. п. 1988, замијењен мотор, шофершајбна, пумпа за воду, под очуван, цијена по договору, тел. 065/265-363

Продајем "фијат браво 1,9 Д", г. п. 2000, у одличном стању, одјављен, може замјена за мотор од 49 м³, тел. 065/440-725

Продајем "шкоду октавију 1,9 ТДИ", 2003. год, регистрована до јуна 2018, 7.400 КМ, тел. 065/526-426

Продајем "мерцедес 190", истекла регистрација, уграђен плин, алуминијумске фелге, повољно, тел. 065/538-048

Продајем "голф 2", бензин, мотор 1263 - 40 кубика, цијена по договору, тел. 065/543-347

Продајем "голф 1", 1,6 дизел, 1985. годиште, црна боја, солидно стање, врло повољно, тел. 065/544-079

Продајем "голф 2" дизел, г. п. 85, у одличном стању, фабричко, 5 брзина, црна боја, цијена 350 КМ, тел. 065/544-079

Продајем "мерцедес Е" 220 ЦДИ, аутоматик, караван, кожни сицеви, тел. 065/673-975

Продајем "форд ескорт", 1.600 kW, дизел, генерално срђен, тел. 065/673-975

Продајем "голф 2 Д" 40 kW, 1,6, 1991. г. п, пет брзина, двоја врата, или мијењам за ракију , дрва итд, тел. 065/687-602

Продајем путнички аутомобил "шевролет спарк", боја црвена, 2009. годиште, прешао 120.000 км, први власник, скоро регистрован, цијена 3.800 КМ, тел. 065/707-668

Продајем "голф 3", дизел 1.9.47 KW, двоја врата - бијели, у солидном стању, цијена 2.600 КМ, регистрован годину дана, тел. 065/828-411

Продајем "ланчију дедру" 1,8, спорт, црне боје, плин-бензин, цијена 1.000 КМ, тел. 065/938-401

Продајем "фијат браво" 1,4, г. п. 1998, очуван, цијена 1.600 КМ, регистрован до 2.2.2019, тел. 065/968-847

Продајем "опел корсу", 1,2, "твинпорт", црна, 2004. г.п, Бањалука или мијењам за караван уз договор, тел. 065/638-632, 066/173-486

Продајем аутомобил "ситроен саксо" дизел, г. п. 2000, потпуно исправан, цијена 2.600 КМ, тел. 066/208-791

Продајем "рено клио", 2000. годиште, 1,9 дизел, регистрован до 20.7.2019. године, у одличном стању, цијена по договору, тел. 051/461-408, 066/499-709

Продајем "мерцедес Е 22г ЦДИ", г. п. 2003, регистрован до 15.2.2019. у екстра стању, цијена 12.900 КМ, тел. 066/661-506

Повољно продајем "цету", регистрована до октобра 2019, или мијењам за скупљи ауто, тел. 066/671-047

Продајем "фијат пунто", 1,1 kW, производња 1998, тел. 066/674-281

Продајем "пасат 3", дизел, г. п. 1989, регистрован пуну годину дана, цијена фиксна 1.750 КМ, тел. 066/810-696

КУПОВИНА

Купујем старија возила "голф" 1, 2, 3, "форд", "опел", "пасат", могу и станци, тел. 065/687-602

Купујем старија оцарињена возила "голф" 1, 2, 3, "форд", "опел", "пасат", могу и странци, тел. 065/687-602

ДИЈЕЛОВИ И ОПРЕМА

За "мерцедес" новији продајем алуминијумске фелге са гумама, оригинал (као нове), тел. 065/040-404

Откуп старих, половних и хаварисаних возила, исплата одмах, тел. 065/544-079, 065/247-647

Продајем ауто-приколицу, нова, технички исправна, тел. 065/267-559

Купујем четири половне челичне фелге, петнаестке са пет рупа за "пежо 308" или "ситроен 5", тел. 065/511-575

Продајем за VW Т-4 задње сједиште, мало коришћено, тел. 065/512-345

Продајем 20 евро кука за различита возила, тел. 065/513-795

Продајем оригинални ауто-фрижидер "мерцедес вито", тел. 065/513-795

Продајем алу. точкове са гумама за "фијат", 14 цола, тел. 065/513-795

Продајем ланце за гуме 226-75-17,5, тел. 065/515-911

Продајем три "Савине" гуме, половне, у добром стању, димензије 750/16, цијена по договору, тел. 065/515-911

Продајем ауто-гуме димензија 16, 17, 18, 19, 21, као нове, цијена 20 КМ/комад, тел. 065/603-105

Продајем гуме са "Фолксвагеновим" фелгама 195/65/15 и "гудјер" М+С 185/60/Р, тел. 065/605-047

Продајем дијелове за "фијат 1.300" ("тристаћ"), тел. 065/671-444

Продајем зимске гуме половне "сава" 205x55x16, четири комада за 100 КМ, тел. 065/671-444

Продајем дијелове за "форд ескорт" и "фијесту", тел. 065/671-444

Продајем дизалице за аутомобиле и камионе, тел. 065/767-863

За "ауди" продајем четири алуминијумске фелге, оригинал, као нове, петнаестке, тел. 065/826-640

Купујем "опел кадете Б", као и дијелове за њих, тел. 065/826-640

Продајем четири нове челичне фелге за "рено меган сеник", четири рупе, тел. 065/826-640

Продајем еуро куке за "пежо", "рено", "форд", "фолксваген" и "опел", тел. 065/826-640

Продајем гуме 205-65-16ц, тел. 065/931-383

Продајем приколицу за мали ауто, Шипово, ручни рад, цијена 650 КМ, тел. 065/943-100

Продајем четири зимске гуме 155-70-13 са фелгама, цијена 140 КМ, тел. 066/208-791

Продајем ховербоард у неисправном стању, погодан за дијелове, тел. 066/704-962

МОТОЦИКЛИ

ПРОДАЈА

Продајем јефтино мотор "томос", аутоматик, тел. 051/309-447

КУПОВИНА

Купујем мотор "пони" 49 м³ са регистрацијом или без регистрације, тел. 066/150-713

АПАРАТИ ЗА ДОМАЋИНСТВО

ПРОДАЈА

Продајем шпорет за етажно гријање централ 23, Крајишка 15, тел. 051/212-514

Продајем замрзивач "горење", ладичар, 240 л, цијена повољна, тел. 051/217-605

Продајем телевизор "aiwa" металиксиве боје, очуван, цијена по договору, тел. 051/380-364

Продајем усисивач "горење", већи, тел. 051/460-698

Продајем пећ "крека весо" са стакленим ложиштем, тел. 065/166-366

Продајем ТА пећ тројку, пећ "крека весо" са стакленим ложиштем, шпорет "смедеревац", тел. 065/166-366

Продајем замрзивач "зануси" ладичар 200 л, тел. 065/413-286

Продајем замрзивач "горење", 210 л, тел. 051/212-669, 065/438-693

Продајем веш-машину "горење", нов програматор, ростфрајни казан, у исправном стању, цијена 100 КМ, тел. 065/470-892

Продајем пећ за централно гријање, направљена од гуса, снаге 35.000 калорија, потпуно исправна и спремна за употребу, тел. 051/315-890, 065/530-861

Продајем шпорет "алфа" лијеви, добро очуван, тел. 065/562-834

Продајем веш-машину "горење WU 62111", тел. 065/ 562-969

Продајем ТА пећ четворку, половна, исправна, на постољу са точковима, цијена 100 КМ, тел. 065/569-294

Продајем високи фрижидер, увоз из Њемачке, нов, повољно, тел. 065/697-037

Продајем нову пећ "амити", тел. 065/700-900

Продајем електрични шпорет од ростфраја, комбинација струја-гас, врло мало коришћен, тел. 051/212-635, 065/785-878

Продајем два норвешка радијатора, 500 вати, нови, 400 КМ, тел. 065/895-408

Продајем ТА пећ, само 50 КМ, исправна, тел. 065/980-038

Продајем веш-машину "горење", у одличном стању, мало коришћена, 200 КМ, тел. 065/980-038

Продајем већу кварцну пећ, три гријача, потпуно исправна, 30 КМ, тел. 065/980-038

Продајем потпултни бојлер "кончар", 10 л, исправан, само 50 КМ, тел. 065/980-038

Продајем нову пећ на драва дим. 85 висина, ширина 38 цм, смеђе боје, гусано ложиште, тел. 051/212-635, 066/051-520

Продајем шпорет на дрва десни и салонит плоче, тел. 066/460-428

Продајем електрични шпорет "беко", комбинација гас струја, стар осам година, цијена 100 КМ, тел. 066/818-425

Продајем скоро нов фрижидер, тел. 066/824-353

Продајем фрижидер, тел. 066/997-312

НАМЈЕШТАЈ

ПРОДАЈА

Продајем двије мини угаоне гарнитуре, 131 цм (склопљна) 210 цм (развучена), ширина 83 цм, 200 КМ, тел. 065/561-138

Продајем комоду за обућу, цијена по договору, тел. 051/380-364

Продајем тросјед на развлачење 200 КМ, двосјед 100 КМ и фотељу 50 КМ,у добром стању, тел. 051/924-908

Продајем угаону гарнитуру, цијена по договору, тел. 051/941-206

Повољно продајем француски лежај очуван, тел. 051/927-837, 065/054-702

Продајем кревет са ладицом, на точкиће, без душека, тел. 065/075-903

Продајем брачни кревет са душеком, цијена 30 КМ, хитно, тел. 065/212-329

Продајем тросјед, може се развлачити, двосјед и фотељу, табуре, столић, добро очувано, црвена боја, тел. 065/250-444

Продајем гарнитуру, сто на развлачење, шест столица, дрвени наслон, полулук, постава розе плиш, цијена по договору (коришћен у викендици), тел. 065/265-363

Продајем кауч, није употребљаван, био у викендици, цијена по договору, тел. 065/265-363

Продајем кухињу "фабијана", бијела, цијена 360 КМ, нераспакована, тел. 065/320-245

Продајем радни сто за ђаке, тел. 065/390-358

Продајем очувану кухињу са елементима, четири горња и два доња елемента, цијена 100 КМ, тел. 051/281-399, 065/474-011

Продајем кауч, скоро нов, повољно, тел. 065/538-048

Продајем очуван регал дужине четири метра плус два лежаја, тел. 065/561-581

Продајем угаону гарнитуру на развлачење, комоду високи сјај, стилски столић, тел. 065/562-969

Продајем двије мало коришћене фотеље, тел. 065/566-505

Продајем дрвену комоду и витрину ("Врбас"), повољно, тел. 065/657-384

Продајем ормар, тел. 065/687-458

Продајем гарнитуру: тросјед, двосјед, фотељу и табуре, цијена 300 КМ, тел: 051/316-255, 065/779-735

Продајем угаону гарнитуру за лежање и сједење, као нова, 2,7x2,5 м, тел. 065/937-190

Продајем веш-машину "беко" у одличном стању, цијена 140 КМ, кауч на развлачење и угаону гарнитуру, Градишка, тел. 065/945-293

Продајем тросјед у одличном стању, тел. 065/974-137

Продајем столић за дневни боравак, само 30 КМ, тел. 065/980-038

Повољно продајем угаону гарнитуру, очувану и дубински опрану, тел. 051/504-051, 066/096-604

Продајем француски лежај, добро очуван, повољно, тел. 066/269-340

Продајем дрвени кревет, вел. 200x90 цм, као нов, тел. 066/319-132

Продајем добар регал у дијеловима 42x90x220, тепих, кухињске висеће елементе, гоблене, повољно, тел. 066/331-179

Продајем кревет са душеком, 190x120, тел. 066/439-250

Продајем два новија кауча, Бањалука, тел. 066/485-496

Продајем два кауча и сећију жељезне конструкције, тел. 066/674-281

Продајем барокну гарнитуру црне боје и рустични сто црне боје тел. 051463742, 066/824-353

ПОНУДА

Поклањам кауч, тел. 051/211-627

МОБИЛНИ ТЕЛЕФОНИ

ПРОДАЈА

Продајем добро очуван мобилни телефон "ајфон 4", потребно га је декодирати, цијена 50 КМ, тел. 065/819-716

Продајем "самсунг галакси С5", први власник, гратис маска, пуњач, УСБ кабл, бумпер, повољно, тел. 065/458-407

МУЗИКА

ПРОДАЈА

Продајем хармонику "хорвер" 120 басова, добро очувана, црна, њемачка производња, тел. 051/355-043

Продајем прим са шест жица, стар 25 година, тел. 066/215-422

Продајем нове властите композиције народне музике, спремне за снимање, тел. 066/462-768

ПОНУДА

Нарезујем све врсте музике по вашој жељи, ЦД, МП3 и УСБ, тел. 065/938-401

ГАРДЕРОБА

ПРОДАЈА

Продајем нову бунду од ђеђа нерца, величина 44 - 48, цијена по договору, тел. 065/417-533

Половна роба погодна за секондхенд, екстра стање, вреће од 20 КМ па навише, Бањалука, тел. 065/458-407

Продајем кожну мини сукњу, креација Мирјане Марић, вел. 16, тел. 065/875-684

Продајем дугу бунду од нерца са шубаром, величина 44, тел. 065/875-684

РАЗНА РОБА

ПРОДАЈА

Продајем та пећ три kW са постољем и резервним термостатом, цијена 100 КМ, тел. 065/561-138

Продајем гусане радијаторе, 52 ребра (2x15) (1x22), пет КМ по ребру, тел. 065/561-138

Продајем бицикл средње величине са четири или пет брзина, Бањалука, тел. 065/897-477

Продајем горионик (расплињач) за лож-уље 15-50 kW за централно гријање, тел. 051/201-990

Продајем 50 тегли од једног килограма са поклопцима, цијена 0,30 КМ по комаду, тел. 051/215-639

Продајем мадрац "рojал вул", дим. 100x200, очуван, памучна подлога са магнетним тракама, некоришћена, 100x200 и ручно израђен кревет од јасена, све 50 одсто повољније, тел. 051/219-961

Продајем шпорет на чврсто гориво, цијена 150 КМ, тел. 051/252-168

Продајем галоне за ракију, три комада од 54 л, по веома повољној цијени и буре од 130 л, тел. 051/282-659

Продајем нове скије "елан" са новим ципелама за скијање бр. 42, повољно, тел. 051/307-514

Продајем дрвене, потковане саонице, у одличном стању, тел. 051/307-514

Продајем механичку писаћу машину тип "тријумф", портабл, нову, некоришћену, тел. 051/307-514

Продајем ловачки карабин 8x57, "црвена застава" у одличном стању, лицима са дозволом, тел. 051/356-180

Продајем половну мушку обућу, цијена повољна, тел. 051/372-070

Продајем камин гусани, скоро нов, тел. 051/372-250

Продајем дугу, црну, кожну бунду, тел. 051/460-698

Продајем пар врећа угља, "крека весо", цијена по договору, тел. 051/460-698

Продајем фотељу, тепих, шпорет на дрва, електрични шпорет, радни сто и сто за кафу, тел. 051/463-875

Продајем ТА пећ са точкићима, цијена по договору, тел. 051/941-206

Продајем жељезна врата постакљена, димензија 1,40x 2,05 м, (крило и по) са штоком, сачувана, повољно, тел. 065/075-903

Продајем пећ на дрва "препород", седамдесетка, лијева, повољно, тел. 065/075-903

Продајем повољно свијетлећу зидну рекламу димензија 2x1,8 м, повољно, тел. 065/075-903

Продајем жељезни сталак за брус папир, повољно или мијењам за разно, тел. 065/075-903

Продајем квалитетну цистерну за нафту 3.000 л, њемачке производње, повољно, тел. 065/075-903

Повољно продајем кабл за струју, више врста 4x6, 5x1,5, 3x1,5, 4x16; тел. 051/305-975, 065/079-477

Продајем 50 литара добре старе ракије шљивовице, тел. 065/155-589

Продајем телефакс и кинопројектор, тел. 065/166-366

Продајем телефакс, млин за мљевење кафе, хидрофорску посуду, 50 л, са манометром и пумпом за воду, тел. 065/166-366

Продајем пећ - камин, мало коришћен, врло повољно, тел. 065/176-625

Продајем туш каду дубоку "радијус 9", цијена по договору, тел. 065/208-543

Продајем шпорет "смедеревац", пећ, буре за сушење меса, мушка одијела, женску и дјечју одјећу, женске чизме, ципеле, тел. 065/213-512

Продајем два мала гола за мали фудбал, од жељених цијеви, Бањалука, тел. 065/215-888

Продајем два мала метална гола за мали фудбал, повољно, Бањалука, тел. 065/215-888

Продајем хеклане столњаке, ручни рад, различитих величина, повољно, у бојама, тел. 065/247-620

Продајем шатор за камповање 6x4 - два метра висине, тел. 065/250-981

Продајем моторну пилу нову и косачицу "мута горење", тел. 065/300-764

Продајем руски фотоапарат "ломо" на смотани филм 6x6, тел. 065/311-456

Продајем руски фотоапарат "ломо" на смотани филм 6x6, тел. 065/311-458

Продајем повољно расвјетна тијела, рефлекторе и сијалице за фото и филмска снимања, тел. 065/311-458

Продајем дјечја колица и корпу за бебу у сету "бертоне", тел. 065/317-877

Продајем шпорет "препород", смеђи, тел. 065/317-877

Продајем полован "ајфон 6с", 128 ГБ, "роуз голд" у одличном стању (купљен у Америци), цијена 600 КМ, тел. 065/317-984

Продајем повољно "алфа 9", пећ за централно гријање, блиндирана врата, два ормара, три прозора, тел. 065/334-634

Продајем комплет "цептер" шерпе, нове, хитно, тел. 065/334-884

Продајем повољно нов пиштољ "валтер", калибар 7,65 мм, купац мора имати дозволу за набавку пиштоља, тел. 065/417-581

Продајем амбалажу велику за "нектар" пиво, 50 гајби, повољно, тел. 065/424-303

Продајем двије ТА пећи 3,5 kW, на постољу са точковима, цијена 100 КМ по пећи, тел. 051/466-897, 065/424-856

Продајем плетаре за пића, тел. 051/212-669, 065/438-693

Продајем капе за димњак 40x40, цијена 35 КМ, тел. 063/712-314, 065/445-069

Продајем оригинал ДАФ фрижидер за камион ДАФ, екстра стање, тел. 065/458-407

Продајем нов дигитални фотоапарат "олимпус", повољно, тел. 065/458-407

Продајем пелене за одрасле, пакет од 30 комада, тел. 065/485-644

Продајем боце за заваривање, цријева 20 м, манометри и рукохвати, тел. 065/489-819

Продајем стару натру или стан (разбој) за ткање, тел. 065/511-575

Продајем оргинални кош (обруч) са мрежицом, тел. 065/511-575

Продајем више од 10 м старих ручно тканих стаза ширине 70 цм, више тканих торби, напртњача и везова и др, тел. 065/511-575

Продајем стару - антиквитетну цилиндричну пећ 100x47цм од гуса и глазираног жељеза, тел. 065/511-575

Продајем канцеларијски сто из седамдесетих година прошлог вијека, димензија 150x75x78 цм, тел. 065/511-575

Продајем плинску пећ за гријање и три плинске боце, тел. 065/511-575

Продајем двије палме "јуца" висине два метра и "адам" висине 60 цм, тел. 051/467-588, 065/513-795

Продајем ЛЦД ТВ, 40 цм, "самсунг", цијена 140 КМ, тел. 065/513-795

Књига о Друговићима, аутор Драго Јовановић, цијена 10 КМ, тел. 065/517-821

ИЗДАЈЕМО
СКЛАДИШНИ ПРОСТОР
У ЦЕНТРУ ГРАДА
051/231-077
звати од 8 до 16 часова

Поштовани читаоци,

Настојимо да не припадамо никоме осим читаоцима. Трудимо се да будемо новине - поштене и непристрасне, отворене за сва мишљења. То је наш прилог Републици Српској какву сви желимо, толерантну, помирену и креативну. ГЛАС СРПСКЕ, на који вас позивамо да се претплатите, је још један допринос томе. Важно је да знате да се у нашем листу објављују тендери, огласи и конкурси свих републичких и других институција, као и многих предузећа с којима имамо годишње уговоре и уколико се претплатите, имаћете редовне, у послу важне информације. За авансну уплату, као стимулацију да се претплатите, нудимо и попуст, и то на годишњем нивоу 15% полугодишњем 10% и тромјесечном 5%.

ЗАОКРУЖИТЕ ПРЕТПЛАТУ КОЈУ ЖЕЛИТЕ

Глас Српске	ТРОМЈЕСЕЧНА	ПОЛУГОДИШЊА	ГОДИШЊА
	60.80 КМ	122.40 КМ	244.80 КМ

НАРУЏБЕНИЦА

Тачан назив и адреса претплатника _____

Телефон _____

Претплаћујем се на:
1. ГЛАС СРПСКЕ
број примјерака _____

Контакт телефон и факс у служби ИДПД Дистрибуција доо за лист ГЛАС СРПСКЕ:

Телефон: 051/331-847, 331-848 Факс: 051/331-857

Уплате на жиро-рачун 555-007-00524838-53
НОВА БАНКА а.д. Бања Лука

М.П. потпис

Продајем повољно двије плинске боце од по пет литара, једна пуна, друга празна, тел. 051/315-890, 065/530-861

Продајем сателитску антену и тросјед, скоро нов, јефтино, тел. 065/538-048

Продајем све врсте ретровизора за аутобусе, камионе, комби возила, ципове, те крива и резана огледала с уградњом за путничка кола, фарове за "голф" и "мерцедес", тел. 065/538-048

Продајем пластичне канистере од пет до 10 л, повољно, тел. 065/582-339

Продајем муницију за пиштољ 7,65 мм, тел. 065/587-843

Продајем више врста мотора за фрижидере, тел. 065/605-047

Продајем нове жабице за шаловање, тел. 065/605-047

Продајем пиштољ са дозволом, 7,62 мм "тетејац" са два оквира и футролом, тел. 065/613-202

Продајем домаћа вина, пршуту, мед из Херцеговине, роба домаћа, квалитет одличан, достављам на кућну адресу, тел. 065/620-477

Продајем скутер за инвалиде, исправан. Погон на акумулаторе, цијена 350 КМ, тел. 065/627-491

Продајем чабар за ракију, котао, 50 КМ, тел. 065/643-564

Продајем медицински инхалатор, под гаранцијом, нов, "омрон", цијена 150 КМ, тел. 065/643-564

Продајем млин каменјар, исправан, очуван, први власник, тел. 065/671-444

Продајем двије петостепене пумпе, ремонтоване, тел. 065/693-047

Продајем ауто-приколицу, ручни рад, 1х2 м, врло повољно, тел. 065/703-914

Продајем флаше од једног литра са чеповима и тегле са поклопцима, врло повољно, тел. 065/716-678

Продајем компјутерски сто са полицама за рачунар и папире, скоро нов, врло повољно, тел. 065/716-678

Продајем пумпу за воду (трофазна), гаражна врата, металне прозоре, компресор и косачицу стрижну БСЦ, тел. 065/773-763

Продајем пет ножева "Milerham profilien", ростфрај, једна виљушка за окретање меса, сатара, оштрач, маказе, ново, у коферу, комплет 170 КМ, тел. 065/895-408

Продајем електрични нож - "крупс" - цијена 30 КМ, тел. 065/895-408

Продајем дувач лишћа или сакупљач лишћа, из Њемачке, ново, цијена 98 КМ, тел. 065/895-408

Продајем вртни уситњивач, сијече грану до четири цм дебљине, мало коришћен, тел. 065/895-408

Продајем АМЦ суђе са атмосфером, комплет за двије особе, 950 КМ, кување без масноће, тел. 065/895-408

Продајем акваријум за рибице, фабричке производње, Бањалука, тел. 065/897-577

Продајем опрему за стоматолошку ординацију, добро очувану - повољно, тел. 065/902-100

Продајем вунени тепих 2,5х3 м, цијена 150 КМ и шивећу машину ножну, цијена 50 КМ, тел. 065/917-127

Продајем саднице купине, тел. 065/920-111

Продајем пећ на тврдо гориво, "алфа 9", у добром стању, тел. 065/926-305

Продајем ЛЦД монитор ХП, Л 1706, цијена 50 КМ, тел. 065/971-583

Продајем пастеризоване сокове од јабуке, 100 одсто чиста јабука, без шећера и конзерванса и стару ракију шљивовицу, домаћи ајвар од печених паприка и барених, киселе филет паприке роге, вишњевачу, ораховачу и домаће јабуково сирће, тел. 065/972-346

Продајем собна врата пуна и са стаклом за само 30 КМ по комаду, тел. 065/980-038

Продајем два лустера старинска, исправна, метал-стакло, тел. 065/980-038

Продајем шест столица, 20 КМ/комад, тел. 065/980-038

Продајем два апарата за копирање, касете марке "отари јапан" са осам касета, цијена по договору, тел. 066/099-236

Продајем инвентар за женски фризерски салон, 600 КМ, тел. 066/132-751

Повољно продајем тегле са поклопцима, тел. 066/197-887

Продајем повољно колор телевизоре свих величина или мијењам исправне за неисправне, тел. 066/208-791

Продајем грнчарско коло, ново, тел. 052/233-382, 066/227-672

Продајем пластичну бурад од 120 литара, повољно, тел. 066/231-672

Продајем шпорет "препород" и шивећу машину "вишња", тел. 066/268-749

Продајем опрему за козметички салон, нова, повољно и "Well" систем за скидање килограма, тел. 066/292-575

Продајем нову пећ на ложуље, нафтарица, тел. 066/346-417

Продајем аронију залеђену и суву, био производи, тел. 066/355-931

Продајем котао и приколицу, тел. 051/307-084, 066/381-167

Продајем умјетничке слике разних аутора, повољно, тел. 066/462-768

Продајем металну полицу за све намјене, тел. 066/485-496

Продајем нов кућни телефон, повољно, тел. 066/485-496

Продајем добру завјесу шивену, седам метара, свијетлоплава, цијена 50 КМ, тел. 066/485-496

Продајем нове чарапе докољенице за вене, еластичне, тел. 066/485-496

Продајем добар тепих, 3х2,5, тел. 066/485-496

Продајем стандардну галерију, тел. 066/485-496

Продајем врло повољно разне ракије, ликере, купиново вино и јабуково сирће, тел. 051/465-626, 066/519-466

Продајем натру за ткање и два женска бицикла или нови бицикл мијењам за камин или гусану пећ, тел. 066/693-071

Продајем вунени тепих, 3,5х2,5, врло повољно, цијена 150 КМ, тел. 051/308-895, 066/701-399

Продајем каду, умиваоник са стаклом, као нов, мермерна плоча, обрађена, са једним отвором за умиваоник, радна плоча, повољно, тел. 066/804-436

Продајем комплет опрему за стоматолошку ординацију, тел. 066/890-514

Продајем двије каде, тел. 066/985-134

Продајем повољно регал, тел. 066/985-134

Продајем кабл 70 м, пречник 1,5 м^2, за инсталације, тел. 066/997-312

КУПОВИНА

Купујем стара и нова одликовања, фотографије и документа, тел. 065/144-538

Рибар купује сав рибарски прибор, стари и нови, исправан и неисправан, тел. 065/316-023

Купујем тегове за вагу од пет и десет грама, тел. 065/511-575

Купујем брикет по повољној цијени, тел. 065/875-684

Купујем камп сто, тел. 051/465-626, 066/519-466

ЗАМЈЕНА

Мијењам ракију за мед, тел. 065/526-532

КУЋНИ ЉУБИМЦИ

ПРОДАЈА

Продајем штенад њемачког боксера, вакцинисана са папирима, тел. 066/217-000

ПОНУДА

Поклањам бијелог зеца, љубимца, са кавезом, некоме ко би га пазио, воли да се игра, тел. 066/170-326

УСЛУГЕ

ОСТАЛО

Постављање водоинсталација и керамике, повољно и брзо, тел. 066/338-840

Наставница математике даје инструкције ученицима основне школе, тел. 051/302-196

Централно гријање и водоинсталације изводимо квалитетно и повољно, тел. 051/345-850

Кошење траве тримером, Бањалука, тел. 063/885-433

Тражим жену за чување старе баке, обезбијеђени стан и храна, уз доплату, тел. 066/826-513, 064/422-7846

Електричар ради све врсте електроинсталација и прикључак електричних апарата на мрежу, замјена електричног кола и гријача, тел. 065/050-891

Озбиљна и одговорна жена чувала би старију особу и помагала у домаћинству, Бањалука, тел. 065/205-109

Наставник математике даје инструкције ученицима основне школе, тел. 065/302-529

Тражим посао водоинсталатера, искуство 30 година, тел. 051/272-647, 065/304-476

Инструкције из енглеског језика за све нивое, два часа 10 КМ, тел. 065/311-456

Услуге превоза камионом кипером са дизалицом краном, грађевински материјал, пијесак, шљунак, огрев, палетирана роба, све по договору, тел. 065/342-375

Образована дјевојка чувала би двоје дјеце осам часова, тел. 065/392-259

Дајем инструкције из математике основцима, тел. 065/412-963

Браварске услуге: ограде, капије, тенде, заштитне ограде, надстрешнице и друго, тел. 065/415-062

Дубинско хемијско прање, чишћење угаоних гарнитура, кауча, тепиха, полирање фарова и коже у аутомобилу и кожног намјештаја, тел. 065/355-545, 065/534-296

Поправке електроинсталација, апарата, чесама, браварије - столарије, мање поправке кровова, одвоз старих ствари и сви кућни послови, тел. 065/544-079

Услуге превоза, селидбе, камионом носивости три тоне, пет м дужина, 2,10 ширина, 1,80 висина. Могућност утовара и истовара, тел. 065/544-568

Превоз камионом, три тоне носивости, селидбе и све остало, могућност утовара и истовара, пет метара дужина, 2,10 ширина, 1,8 висина, тел. 051/581-096, 065/544-568

Мајстор КВ молер - молерски радови, глетовање, кречење, столарија, шпански зид, кулир-пласт, фасаде и демит фасаде, са својом скелом, тел. 065/547-357

Мајстор, КВ молер - молерски радови, глетовање, кре-

чење, шпански зид, столарија, фасаде, демит фасаде, са својом скелом, тел. 065/547-357

Кречимо екстра повољно, Бањалука, тел. 065/560-946

Инструкције из математике за ученике (двочас 15 КМ) и студенте (двочас 20 КМ), долазим код вас, тел. 065/562-027

Столар на лицу мјеста ради поправке столарије, намјештаја, лежаја и ролетни, стакли столарију, тел. 051/281-470, 065/562-149

Кољем велике свиње, мале прасиће и све остало, тел. 065/566-181

Брзо, квалитетно, са гаранцијом, постављање, брушење, полирање свих врста подних подлога (паркета, мозаик паркета, бродских подова, ламината, итд.), тел. 051/308-718, 065/653-080

Димњачар чисти димњаке, централне пећи и котлове за гријање, тел. 051/483-144, 065/670-639

Репаратура цилиндара, разводника, хидрауличних дизалица, тел. 065/767-863

Водоинсталатер изводи све ситне водоинсталатерске радове - монтажа и демонтажа бојлера, чишћење бојлера од каменца, отчепљавање одвода и друге водоинсталатерске радове, тел. 065/875-684

Услуге кућних мајстора, водо и електрорадови, поправке, монтаже, отчепљавање одвода, стручно и повољно, 00-24, тел. 065/882-511

Услуге прања и сушења свих врста тепиха, превоз по потреби обезбијеђен, тел. 051/371-700, 065/885-944

Димњачар чисти димњаке, пећи и котлове за централно гријање, тел. 064/441-8340, 065/889-437

Професор енглеског даје инструкције, приватне часове, преводим текстове, преводим документа овјерена печатом, тел. 065/938-401

Квалитетно обављам послове електричара, тел. 065/966-703

Часови из математике за основце, велико искуство, успјех загарантован, цијена два сата 20 КМ, тел. 065/972-951

Искусни кућни мајстор обавља све врсте кућних послова, електро и водоинсталација, молерај, браварске, монтажне и остале послове, врло квалитетно и професионално, тел. 065/980-038

Сервис чамаца, гумених, ПВЦ, полиестерских, монтажних базена, душека, неопрен одијела, рибарских чизама, заваривање пластике, тел. 065/990-944

КВ молер врши молерај, глетовање, кречење, столарија, шпански зид, кулирпласт, фасаде и демит фасаде, тел. 066/252-693

Сертификовани сервисер за "бош-сименс", "вирлпул", "филипс" и многе друге кућне апарате. Излазак и консултација се не наплаћују, Бане, тел. 066/402-139

Успјешно дајем часове из математике ученицима и студентима, тел. 051/465-553, 066/430-105

Дајем часове из њемачког језика за све узрасте, припреме за полагање испита, тел. 066/491-699

Школа гитаре, музички правци - блуз, рок, поп, фанк, етно, амбијент, џез, фингерпикинг, тел. 066/768-718

Ако ваше дијете има потешкоћа у савладавању школског градива или изради домаћих задатака, јавите се учитељици, тел. 066/991-820

КВ електротехничар и електромонтер, високи напон, радио би повремено у радним организацијама, тел. 066/997-312

ТУРИЗАМ

ИЗДАВАЊЕ

Игало, повољно издајем апартмане, клима, ТВ, интернет, паркинг, тел. 003826808 6699

Игало, издајем апартмане и собе са купатилом, тел. 0038268633120

ЗАПОШЉАВАЊЕ

Тражим кућног мајстора за одржавање више објеката у Ровињу, стан и храна обезбијеђени, плата 650 евра мјесечно (девет радних сати дневно), тел. 00385958187277

Потребни ахитекта, грађевински инжењер и грађевински техничар са искуством, тел. 051/464-770

Потребна радница за рад у кафе-бару у Росуљама, плата по договору плус пријава, тел. 065/140-140

Озбиљна и одговорна жена тражи посао - чување дјеце, помоћ у кући старијој особи, помоћни радник у кухињи, спремачица у ресторану са искуством, канцеларије, Бањалука, тел. 065/276-325

Ауто-праоници у Трну потребан радник, исплата уредна, на вријеме, по договору пријава, слободан дан, итд. тел. 065/534-296, 065/355-545

Потребне двије раднице за рад у производњи кора за питу, Бањалука, тел. 065/845-356, 065/385-973

Потребан радник са искуством у ауто-праоници, ул С. Степановића 121, тел. 065/424-168

Тражим посао возача, посједујем категорије "Б", "Ц", "Е" и државни испит, тел. 065 /454-780

Медицинар, физиотерапеут са дугогодишњим искуством тражи посао као породични физиотерапеут уз пружање услуге мануелне масаже, тел. 065/524-780

Потребан монтер централног гријања са искуством и лимар за вентилацију, тел. 065/528-390

Потребно више радника физичких и помоћних у Бањалуци, исплата уредна и на вријеме, пријава, осигурање, слободни дани, тел. 065/355-545, 065/534-296

Тражим посао кућне помоћнице, чување дјеце или његовања старије особе у Бањалуци, тел. 065/560-030

Тражим посао његовања старијих особа у Бањалуци, тел. 065/567-535

Ревијалном листу "Адриа" потребни комерцијалисти, тел. 065/591-823

Потребан ложач за централно гријање, стан обезбијеђен, плата по договору, тел. 051/212-691, 065/636-195

Потребна жена или дјевојка за рад, помоћ у кући, може и са становањем, али није обавезно, плата по договору, тел. 051/212-691, 065/636-195

Потребна радница - продавац, за рад на градској тржници, тел. 065/824-183

Потребан радник за рад у ауто-праоници, плата по договору, тел. 051/371-700, 065/885-544

Озбиљна и одговорна жена средњих година тражи посао чишћења стубишта зграде, тел. 065/892-206

Тражим посао возача, имам "Ц" и "Е" категорију и државни испит, тел. 065/919-895

Потребна жена за чување двоје дјеце у Бањалуци, узраста 13 и 11 година., тел. 065/973-069

Потребан помоћни радник у столарској радионици, тел. 065/997-613

Мушкарац искрен и поштен тражи посао возача комбија, кућног мајстора, ноћног чувара, електричара, послови телекомуникација и остало, тел. 066/135-000

Озбиљна жена његовала би старије покретне особе или чувала дјецу, тел. 066/231-196

Потребан млађи пензионер са "Б" категоријом за доставу робе између два локала у центру Бањалуке, плата већа од пензије, тел. 066/299-949

Тражим посао чувања старијих лица на 8-10 часова, може и иностранство, знам њемачки језик, посједујем возачку дозволу "Б" категорије, тел. 066/645-256

Потребан брачни пар старости до 50 година за пољопривредне и кућне послове на селу удаљеном 20 км од Даниловграда, Црна Гора, смјештај обезбијеђен, звати од девет до 17 часова, тел. 0038269100712

Потребна жена са препоруком за помоћ у кући, храна и смјештај обезбијеђени, Подгорица, тел. 0038269100712

"Телдинг", Бањалука, запошљава електричара, у Савезној Републици Њемачкој, више извршилаца, звати од осам до 16 часова, тел. 051/318-571

Потребан кројач за мушка одијела, тел. 065/257-338

Ауто-праоници потребан радник у Трну, плата 500 КМ, пријава, слободни дани, аконтација, тел. 065/355-545

Трн - Бањалука, потребано више физичких радника, исплата по договору уредно и на вријеме, пријава, аконтација, слободни дани, тел. 065/355-545, 065/534-296

Потребна радница за рад у објекту брзе хране код школе, тел. 065/593-097

Кафе-бару потребна два угоститељска радника, по могућности жене, плата па и стан по договору, да нису старије од 35 до 40 година, звати од осам до 14 часова, тел. 065/888-629

ЛИЧНИ КОНТАКТИ

Момак, 44 године, лакши инвалид, ситуиран, ради брака би упознао дјевојку или слободну жену са којом би живио у Београду, тел. 00381113193400

Мушкарац, 65 година, разведен, аустријски пензионер, тражи слободну жену од 48 до 53 године, ради брака. По могућности да има возачку дозволу. Даме, јавите се, тел. 065/800-532

Мушкарац средњих година тражи слободну женску особу средњих година ради брака, тел. 065/942-936 Ш 26143 М

Бањалучанин 65 година жели упознати Бањалучанку од око 55-60 година, тел. 066/823-162

Госпођа у озбиљним годинама, Бањалучанка, жели упознати културног, пажљивог, иностраног пензионера само из Бањалуке, тел. 066/837-774

за БЕСПЛАТНЕ мале огласе Оглас

МОЖЕТЕ ПРЕДАТИ НА СВИМ КИОСЦИМА

Minütica ... na svakom koraku

КУПОН

или путем поште на адресу: "Глас Српске" АД, Скендера Куленовића 93, Бањалука и Краља Петра I Карађорђевића 59, Бањалука

Текст: .....

Телефон: .....

За сваког понешто
уз додатке...

Понедјељак
Рапорт са свих домаћих терена
Међународни спорт
Разговор са звијездама и херојима

Сриједа
Купи, продај, замијени
Пронађи посао и пословног партнера
Хиљаде шанси на једном мјесту

Четвртак
Распоред мечева
Квоте
Статистика

Петак
Најтачнији програм
Приче са малих екрана
ТВ лица изблиза

Субота и недјеља
Животне теме и дилеме
Интервјуи
Репортаже, култура, музика, мода, савјети...

... и данас
и сутра...
и сваког
новог јутра...

Глас Српске

ЕЛЕКТРОНСКА АРХИВА
"Гласа Српске"

74 године

www.glassrpske.com

Глас Српске
...и данас
и сутра...
и сваког
новог јутра...

Глас Српске

www.glassrpske.com